2014
ГОД КУЛЬТУРЫ

Научно-методический отдел

самостоятельное структурное подразделение Государственного бюджетного учреждения культуры Республики Адыгея «Национальная библиотека Республики Адыгея».

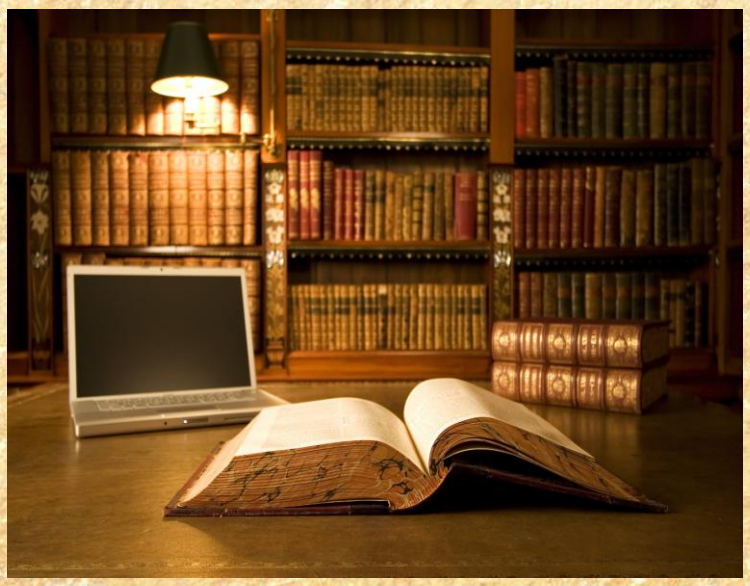

В своей деятельности отдел руководствуется законами Российской Федерации и Республики Адыгея, в том числе «Основами законодательства Российской Федерации о культуре», Законом Республики Адыгея «О культуре», Законом Российской Федерации «О библиотечном деле», постановлениями Министерств культуры РФ и РА, рекомендациями методических центров, приказам и распоряжениями об отделе.

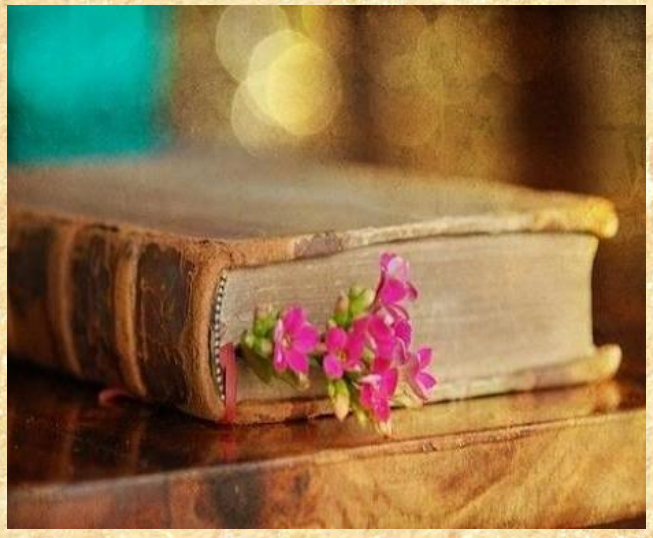

Основные направления деятельности отдела:

- осуществляет организацию и координацию методической деятельности Национальной библиотеки Республики Адыгея и общедоступных муниципальных библиотек Республики Адыгея;
- участвует в разработке и реализации государственной политики в области библиотечного дела в республике;
- проводит мониторинг и прогнозирование состояния библиотечного дела в Республике Адыгея;
- оказывает консультационно-методическую и практическую помощь библиотечным специалистам по всем направлениям работы;
- занимается научно-исследовательской деятельностью;
- способствует повышению квалификации библиотечных специалистов.

В отделе работают:

заведующая НМО
Волощук С.В.

главный библиотекарь НМО
Лапенко С.В.

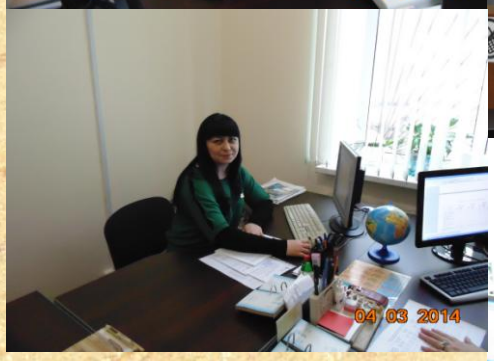

ведущий методист НМО
Гонежук Н.М.

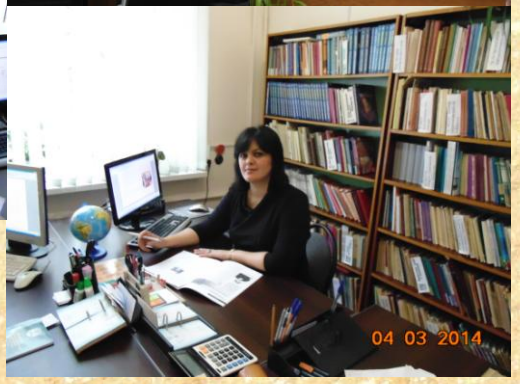

ведущий методист НМО
Демьянкова Е.Н.

Услуги отдела:

- индивидуальное и групповое информирование библиотечных специалистов о новых поступлениях в научно-методический отдел;
- консультирование по всем вопросам библиотечного дела;
- методическое сопровождение библиотечных процессов;
- внедрение инновационных процессов в библиотечную практику;
- проведение обучающих мероприятий;
- организация конкурсов профессионального мастерства.

Отдел выпускает:

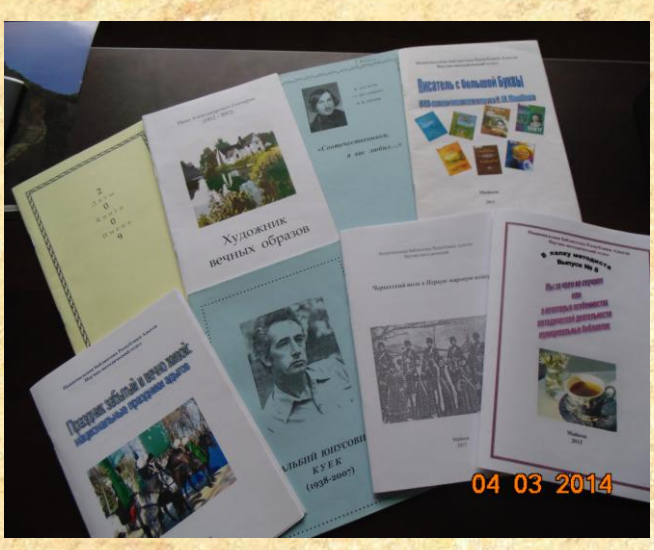

аналитический обзор «Библиотеки Республики Адыгея: основные направления и итоги работы» (ежегодно);

статистический анализ деятельности «Библиотеки Республики Адыгея в цифрах» (ежегодно);

информационно-аналитический сборник «Библиотеки Адыгеи сегодня» (ежегодно);

методические и методико-библиографические материалы по вопросам библиотечной практики.

Ресурсное обеспечение отдела:

- документный фонд:

– отдел располагает книжным фондом, объем которого около 2 тыс. экз. В нем сконцентрированы книги и брошюры по всем направлениям библиотечной деятельности;
– сформирован фонд профессиональных периодических изданий. Ежегодно отдел получает более пятнадцати наименований журналов.

- справочный аппарат:

— для раскрытия фонда в отделе ведутся: систематический каталог и систематическая картотека статей по библиотечному делу (электронная и традиционная версии);
– картотека сети библиотек и библиотечных работников Республики Адыгея.

Режим работы научно-методического отдела:

Понедельник-пятница: с 9.00-18.00

Выходные дни: суббота и воскресенье

Последняя среда каждого месяца – санитарный день

Контактная информация:

385000, Республика Адыгея,
г. Майкоп, ул. Комсомольская, 189, ГБУК РА «Национальная библиотека
Республики Адыгея»,
научно-методический отдел.

Телефон: (8772) 52-23-57
Электронная почта:
adyglib@mail.ru (для нмо)