Информация
о скайп-совещании с Проектным офисом РГБ
20.09.2024 г.

Состоялось очередное скайп-совещание для муниципальных библиотек – победителей конкурсного отбора 2024 года, которое провела заместитель начальника отдела по работе с регионами Департамента модельных библиотек РГБ Косенко В. Г. В мероприятии принимали участие: члены регионального проектного офиса, заместитель директора МКУК «МЦБС» МО «Кошехабльский район» Хамдохова З. Н., заведующая методико-библиографическим отделом МКУК «МЦБС Красногвардейского района» Сухорукова М. М.

Майская сельская библиотека-филиал № 13 МКУК «МЦБС» МО «Кошехабльский район» открывается 27 сентября 2024 года, начало мероприятия в 11.00 час. Сейчас идут последние подготовительные работы.

В Уляпской сельской библиотеке-филиале № 13 МКУК «МЦБС Красногвардейского района» на антресольном этаже (краеведческая зона) установлены стеллажи, мягкая мебель; собирают стеклянные витрины. На выходные дни намечена уборка. После установки всей мебели начнется работа по подключению оргтехники и интерактивного оборудования. Открытие – 30 сентября 2024 года.
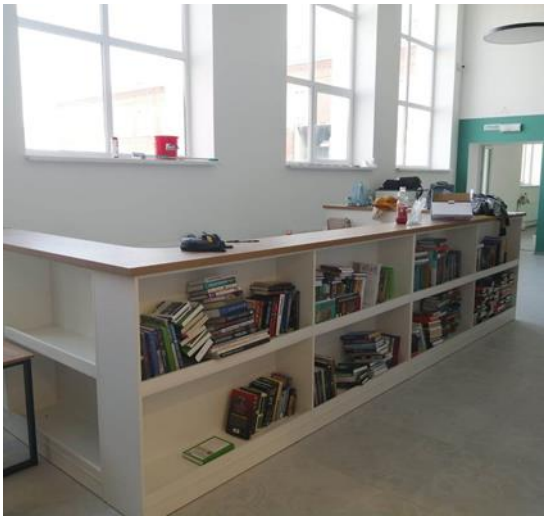
Косенко В. Г. сказала, что для библиотек направит видеоприветствия на открытие. Следующее скайп-совещание состоится 4 октября 2024 года.