УРЫСЫЕ ФЕДЕРАЦИЕ АДЫГЭ РЕСПУБЛИК

ШІЭЖЬ ТХЫЛЪ



РОССИЙСКАЯ ФЕДЕРАЦИЯ РЕСПУБЛИКА АДЫГЕЯ

КНИГА ПАМЯТИ



1941



1945

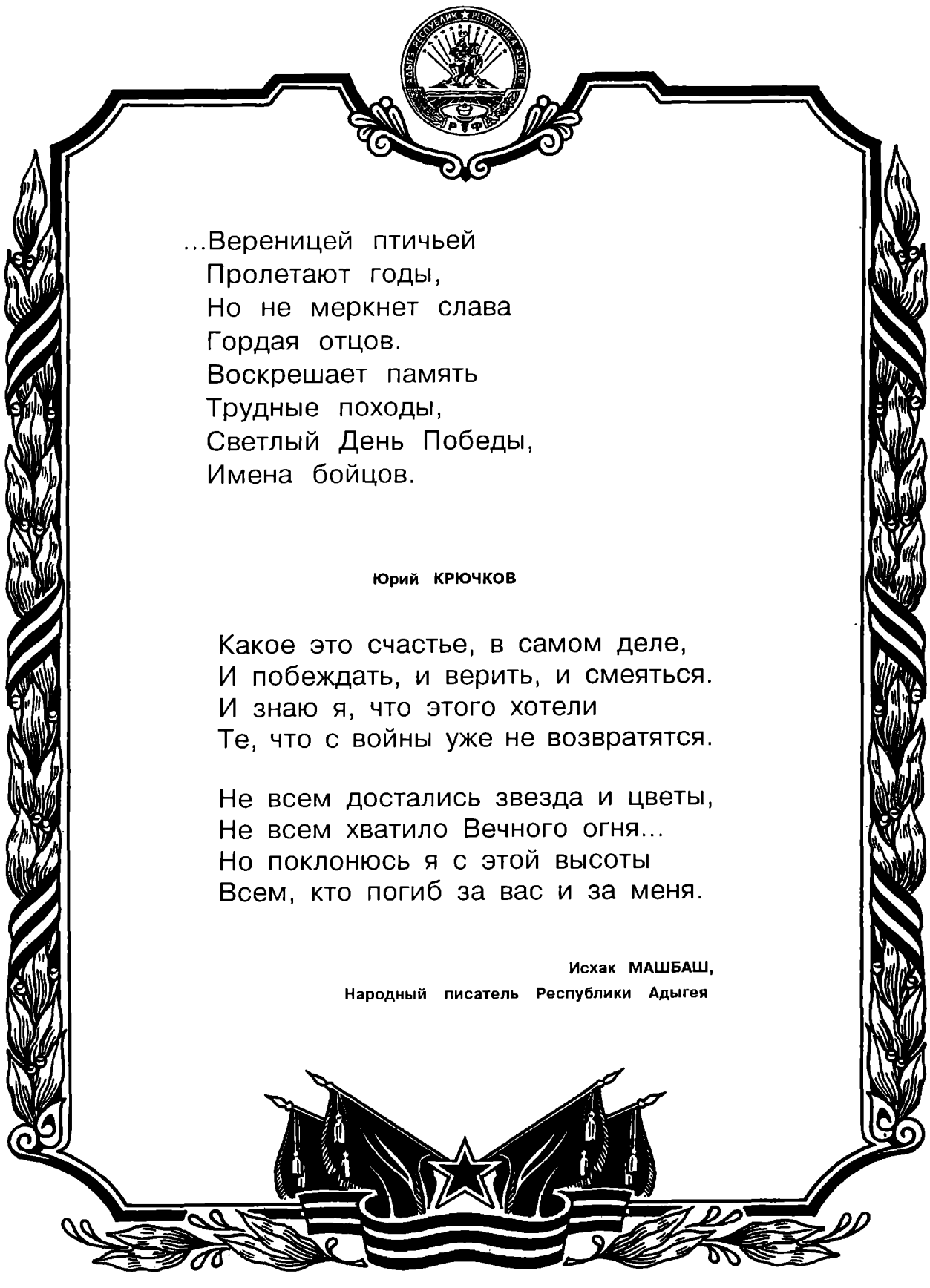

...Вереницей птичьей
Пролетают годы,
Но не меркнет слава
Гордая отцов.
Воскрешает память
Трудные походы,
Светлый День Победы,
Имена бойцов.

Юрий КРЮЧКОВ

Какое это счастье, в самом деле,
И побеждать, и верить, и смеяться.
И знаю я, что этого хотели
Те, что с войны уже не возвратятся.

Не всем достались звезда и цветы,
Не всем хватило Вечного огня...
Но поклонюсь я с этой высоты
Всем, кто погиб за вас и за меня.

Исхак МАШБАШ,
Народный писатель Республики Адыгея

УРЫСЫЕ ФЕДЕРАЦИЕ
АДЫГЭ РЕСПУБЛИК

ШIЭЖЬ ТХЫЛЪ

МЫЕКЪУАПЭ
АДЫГЭ РЕСПУБЛИКЭМ ИТХЫЛЪ ТЕДЗАПI
1994

РОССИЙСКАЯ ФЕДЕРАЦИЯ
РЕСПУБЛИКА АДЫГЕЯ

КНИГА ПАМЯТИ

МАЙКОП
АДЫГЕЙСКОЕ РЕСПУБЛИКАНСКОЕ
КНИЖНОЕ ИЗДАТЕЛЬСТВО
1994

ББК 63.3(2) 622.78
К 53

ИЗДАЕТСЯ ПО РЕШЕНИЮ ПРАВИТЕЛЬСТВА РЕСПУБЛИКИ АДЫГЕЯ

РЕСПУБЛИКАНСКАЯ РЕДАКЦИОННАЯ КОМИССИЯ:

Хаджебиеков Р. Г.— председатель.
Багироков К. Р.— заместитель председателя.

Члены: **Андрианов Ю. С., Арутюнова Л. Т., Беджанов М. Б., Дмитриков В. В., Кошубаев П. К., Красников А. Н., Боровой В. И., Осокин А. Я., Тлепцерше Х. Г., Федотова Н. Г., Хачемизов Б. С.**

РЕДАКЦИОННАЯ КОЛЛЕГИЯ:

Кошубаев П. К.— главный редактор, **Дмитриков В. В., Красников А. Н., Тлепцерше Х. Г., Хачемизов Б. С.**

СОСТАВИТЕЛИ:

Дмитриков В. В.— руководитель рабочей группы, **Бибичева Р. И., Жигалина Г. И., Кузьменко А. Г., Орлова А. Д., Стекольников В. Н.**

Художник — **Гридчин А. Б.**

В книге использованы фотодокументы Национального музея республики, Ракиты И. В., Сауса А. А., а также районных краеведческих музеев.

Книга Памяти: том 1. Редкол.: Р. Г Хаджебиеков (председ.) и др. Республика Адыгея, г. Майкоп, Гиагинский и Кошехабльский районы, 1994.— 844 с.

Светлой памяти героических сынов и дочерей Республики Адыгея посвящается эта Книга.

1418 дней и ночей гремела Великая Отечественная война. Около 80000 человек ушло на фронт из республики.

Почти 50 лет прошло со дня Победы над фашизмом. А более 30000 наших земляков до сих пор не вернулись в родной дом.

Каждый из них здесь назван поименно.

Книга издается в 2-х томах. 1-й том включает в себя скорбные списки погибших из города Майкопа, Гиагинского и Кошехабльского районов. Всего 14 170 человек.

Во 2-ой том войдут имена невернувшихся с войны Красногвардейского, Майкопского, Тахтамукайского, Теучежского и Шовгеновского районов.

К $\frac{\text{1305010000-39}}{\text{М 146(03)-94}}$ **без объявл.**

ISBN 5-7608-0187-2

© Составление. Правительство Республики Адыгея, 1994.
© Оформление. Гридчин А. Б., 1994.

ЕГЪАШIЭМИ КЪЭМЫКIОЖЬЫЩТХЭМ ЯХЬЫЛIАГЪ...

Лъытэныгъэ зыфэтшIырэ тихэгъэгогъухэр!

Адыгэ Республикэм и ШIэжь Тхылъ шъуапашъхьэ илъ. Гъэшlэ шъыгъонымрэ нэшхъэигъэмрэ я Тхылъ, тичIыпIэгъу дзэкIолIыхэу Адыгеим дзэ къулыкъум щащагъэхэу е къыщыхъугъэхэу ти Хэгъэгу ишъхьафитныгъэ фэгъэхьыгъэ заохэм ахэкIодагъэхэм ясаугъэт хьалэмэт.

ТичIыпIэгъу дзэкIолIыхэу хэкIодагъэхэм шъхьэкIэфэшхоу афашIырэм ишыхьат мы Тхылъыр къызэрэдагъэкIыгъэр. Ар анахь макIэу тэ, псэухэм, хэкIодагъэхэм афэтшIэн тлъэкIыщтыр ары. ТилIэуж арэущтэу кIасэу ахэр ыгу къыгъэкIыжьынхэу зэрэрихъухьагъэм пае ахэмэ къытфарэгъэгъу. ЗэкIэми зырызэу ацIэ къеIуагъ.

Тэ тызыфэягъэр унэ пэпчъэу, унагъо пэпчъэу тым ятэжъ е тэтэжъыр, тыр е лIыр, шыр е шыпхъур зэрыкIыгъэхэу зэуапIэм къимыкIыжьыгъэхэм ШIэжь Тхылъыр зыми пэпшIын умылъэкIын нэпэеплъэу арылъ хъуныр ары. Зы лIэужым IэкIэкIымэ адрэ лIэужым ритыжьэ ерэшI — джаущтэу егъэшIэрэу къытхэнэжьыщт ти Хэгъэгу иухъумакIо пэпчъ ехьылIэгъэ ШIэжьыр.

Мы тхылъым зыцIэ дэтхагъэхэр Хэгъэгу зэошхоу 1941—1945-рэ илъэсхэм рекIокIыгъэм илъэхъан Хэгъэгум ишъхьафитныгъэ фэгъэхьыгъэ заохэм ахэкIодагъэхэр ары.

Мыщ зыцIэ дэтхагъэхэр заом хихыгъэ уIагъэхэм е узым арылIыкIыгъэхэр, партизан отрядхэм ыкIи народнэ ополчением иотрядхэм ахэтхэу зэуагъэхэр ыкIи фэхыгъэхэр ары.

Мыщ зыцIэ дэтхагъэхэр пыим гъэрэу ыIыгъхэу хьазаб арагъэщэчызэ ыкIи жъалымыгъэ адызэрахьэзэ хэкIодагъэхэр ары.

Мыщ зыцIэ дэтхагъэхэр цIыфлъэпкъым къырыкIуагъэмкIэ а анахь лъыгъэчъэ заом игъогу зэхэфыжьыгъуаехэм зыдэхъугъэр амышIэу ащыхэкIодагъэхэр ары.

Мыщ зыцIэ дэтхагъэхэр Адыгеим дзэ къулыкъум щыхащыгъэхэ нэбгырэ 80000-м щыщэу заом къимыкIыжьыгъэ тичIыпIэгъу нэбгырэ 30000-р ары.

Заохэм яхъишъэ, ахэмэ ащыщэу ятIонэрэ дунэе заом ихъишъэ зэбгъашIэ зыхъукIэ зэфэхьысыжьэу укъызыфакIорэр сэнаущыгъэшхо зыхэлъ дзэпащэхэм, пыим игухэлъ мэхъаджэхэр ахэмэ къашIэн зэралъэкIыщтыгъэм, военнэ-политическэ Iофхэм язытет осэ тэрэз зэрафашIын, унэшъо тэрэз закъоу щытыр рахъухьан ыкIи теубытагъэ хэлъэу ар пхырагъэкIын зэралъэкIыщтыгъэмкIэ шIушIэгъэшхо зэряфэшъуашэр ары. Ау зэкIэ ахэр зэпхыжьыгъагъэхэр, ахэмэ лъапсэу афэхъущтыгъэхэр цIыф жъугъэмэ, ДзэкIолIым аплIэIу кIочIэшхохэр, гвардием и ДзэкIолI къызэрыкIо ыплIэIу ары.

Фронтымрэ тылымрэ а я ДзэкIолI ары ТекIоныгъэр къэзыгъэблагъэщтыгъэр.

Советскэ ДзэкIолIым исаугъэт шIагъо — ШIэжьым и Тхылъ тхыгъэным кIэщакIо фэхъугъэхэри цIыф жъугъэхэр, заом илъызэкIэ гъогухэм атетыгъэхэу псэоу къэнагъэхэр ыкIи IашэмкIэ яныбджэгъухэр ренэу агу къэкIыжьэу агъэпсынэу изыхъухьагъэхэр ары.

Лъэхъэнэ зэфэшъхьафхэм ыкIи хэгъэгум ичIыпIэ зэфэшъхьафхэм заом иветеранхэм ясоветхэр кIэщакIо зэращыфэхъугъэхэм теткIэ, заом къимыкIыжьыгъэхэм ацIэхэр зырызэу ащатхыхэу рагъэжьэгъагъ.

А Iоф шIагъом Адыгеим кIэщакIо щыфэхъугъагъэхэр Мыекъопэ районымкIэ район поселкэу Тульскэм дэт гурыт еджапIэм тарихъымкIэ икIэлэегъаджэхэу Иван Владимир ыкъо ыкIи Екатерина Иван ыпхъу ЖЕРНОКЛЕВХЭР, Джэджэ районымкIэ краеведческэ музеим идиректорэу Полина Петрэ ыпхъу ТЫНЧЕНКЭР ыкIи нэмыкIхэр ары, ахэмэ заом къимыкIыжьыгъэхэм ясурэт ыкIи яписьмэ шъэ пчъагъэ аугъоигъагъ.

МыекъуапэкIэ тичIыпIэгъухэу заом щыхэкIодагъэхэр агу къагъэкIыжьэу шIыгъэным пэублэ фэзышIыгъэхэр В. Н. Стекольниковыр, К. М. Барабанщиковар, Н. А. Васинар, Н. С. Кузинар, А. И. Авдеевар ыкIи нэмыкIыбэхэри ары.

Ащ фэдэ Iофыгъоу кIэщакIо зыфэхъугъэхэм нэужым къадырагъэштагъ общественнэ организациехэм ыкIи апэрэ чэзыоу заомрэ Iофшlэнымрэ яветеранхэм я Всесоюзнэ Совет, мамырныгъэм ифондхэм я Урысые ыкIи Дунэе ассоциациехэм, Къащ Плъыжьым ыкIи Мэзэныкъо Плъыжьым яобществэ иисполком, СССР-м зыкъэухъумэжьыгъэнымкIэ и Министерствэ.

ШIэжь Тхылъыр къыдэгъэкIыгъэным фэгъэхьазырыгъэным зэхэубытагъэу пэщэныгъэ дызезыхьэщтыгъэр ыкIи дызезыхьэрэр ШIэжь Тхылъхэр къыдэгъэкIыгъэнхэм пылъ Всесоюзнэ (нэужым СНГ-м ихэгъэгухэм яе) ыкIи Зэрэурысые редколлегиер ары.

1991-рэ илъэсым мэзаем и 8-м СССР-м и Президент и Указэу «Хэгъэгур къаухъумэзэ фэхыгъэ советскэ цIыфхэр егъашIэми агу къэкIыжьхэу шIыгъэнымкIэ зэхьэгъэн фэе Iофтхьабзэхэм яхьылIагъ» зыфиIорэр къызыхаут нэужым ШIэжь Тхылъхэр тхыгъэнхэр къэралыгъо Iофэу мэхъу. 1991-рэ илъэсым гъэтхапэм и 15-м РСФСР-м и Апшъэрэ Совет и Президиум къыдигъэкIыгъэ унашъоу «Хэгъэгур къэухъумэгъэнымкIэ Конституцием къыдилъытэрэ пшъэрылъыр агъэцакIэзэ, хэкIодэгъэ цIыфхэр егъашIэми агу къэкIыжьхэу шIыгъэным ехьылIагъ» зыфиIорэм мырэущтэу щыхегъэунэфыкIы:

«Хэгъэгур къэухъумэгъэнымкIэ Конституцием къыдилъытэрэ пшъэрылъыр агъэцакIэзэ хэкIодагъэхэр егъашIэми агу къэкIыжьхэу шIыгъэнымкIэ джыри Iофтхьабзэхэр зехьэгъэнхэу общественностым къытырэ лъэIубэхэр къыдэлъытагъэхэу, джащ фэдэу РСФСР-м инароднэ депутатхэм яапэрэ Зэфэс къыгъэуцугъэ пшъэрылъыр гъэцэкIэгъэным тегъэпсыкIыгъэу ШIэжь Тхылъхэм якъыдэгъэкIынкIэ Iофшlэныр нахь гъэлъэшыгъэн зэрэфаер къыдилъытэзэ, СССР-м и Президент и Указэу 1991-рэ илъэсым мэзаем и 8-м къыдигъэкIыгъэм тегъэпсыкIыгъэу РСФСР-м и Апшъэрэ Совет и Президиум УНАШЪО ЕШIЫ:

1. Хэгъэгум икъэухъумэнкIэ Конституцием къыдилъытэрэ пшъэрылъыр агъэцакIэзэ хэкIодагъэхэкIэ алъытэхэрэр:

— РСФСР-м щыщ цIыфхэу зэрэхэкIодагъэхэр ищыкIэгъэ тхылъхэмкIэ къэушыхьатыгъэхэр;

— РСФСР-м щыщ цIыфхэу гъэрыпIэм итхэу хэкIодагъэхэр е зыдэхъугъэр амышIэу кIодыгъэхэр, ахэр пыим гохьагъэхэу судым ымыгъэунэфыгъэмэ;

— РСФСР-м щыщ цIыфхэу заохэм ахэлажьэзэ, уIагъэхэу ыкIи фыкъоныгъэхэу ахэмэ ахахыгъэхэм арылIыкIыгъэхэр;

— РСФСР-м щыщ цIыфхэу Хэгъэгум икъэухъумэнкIэ зидзэкIолI пшъэрылъ зыщигъэцакIэщтыгъэ лъэхъаным къыштэгъэ узыхэм арылIыкIыгъэхэр...»

КПСС-м и Краснодарскэ крайком ибюро 1989-рэ илъэсым мэзаем и 28-м ыкIи КПСС-м и Адыгэ хэку комитет ибюро 1989-рэ илъэсым мэлылъфэгъум и 28-м ашIыгъэ унашъохэм атегъэпсыкIыгъэу ШIэжь Тхылъым икъыдэгъэкIын гъэхьазырыгъэнымкIэ тиреспубликэ Iофшlэныр щырагъэжьэгъагъ.

Адыгеим исоциальнэ-политическэ щIэныгъэ фэхъугъэ зэхъокIныгъэхэм, 1990-рэ илъэсым ичъэпыогъу мазэ автоном хэкур Урысые Федерацием хэхьэрэ Адыгэ Республикэ шъхьафитэу зэрэхъугъэм ШIэжь Тхылъым итхынкIэ Iофхэм язытет зэхъокIныгъэшхохэр фашIыгъэх. 1992-рэ илъэсым мэкъуогъум и 26-м республикэм иправительствэ «Республикэ ШIэжь Тхылъыр къыхэутыгъэным фэгъэхьазырыгъэным иIофыгъохэр» зыфиIорэ унашъоу ышIыгъэм тегъэпсыкIыгъэу Тхылъым икъэгъэхьазырын пылъ редакционнэ комиссиер шIукIаекIэ агъэкIэжьыгъ, ащ Iоф дэшIэгъэным пае ищыкIэгъэ ахъщэр къатIупщыгъ.

ШIэжь Тхылъыр — ар тичIыпIэгъухэр заом зэрэхэкIодагъэхэр къэзыушыхьатырэ хроникальнэ-документальнэ материалэу щыт. Ащ анахь мэхьэнэ шъхьаIэ зиIэу дэтыр — научнэ-справочнэ частыр — хэкIодагъэхэм ясписк ары. Ар сатырэ заул ныIэп зэрэхъурэр: хэкIодагъэм ыцI, къызыщыхъугъэ чIыпIэр, зао зэхъум зыхэтыгъэ частыр, звание ыкIи иIэнэтIагъэр, зыщыхэкIодэгъэ уахътэр, чIыпIэр ыкIи зыщагъэтIылъыгъэ чIыпIэр.

Спискэхэр зэхагъэуцохэ зэхъум къызыфагъэфедэгъэ материалыр личнэ составым щыщэу чIанагъэхэм яхьылIэгъэ донесениехэу зэфэшъхьаф ранг зиIэгъэ командирхэм зэхагъэуцощтыгъэхэр ары, ахэр нахьыбэрэмкIэ зыщатхынхэ фаеу хъущтыгъэр штабхэм яунэ рэхьатхэм арысхэу зэрэхаутырэ машинкэмкIэ арэп, Iугъор зэрызыгъэ блиндажхэм ачIэсхэу ыкIи траншеехэм адэтхэу карандашкIэ арыгъэ нахькIэ. ЛIэшIэгъуныкъокIэ узэкIэIэбэжьмэ атхыгъэ тхьапэхэм тыкъяджэ зэхъум, хэкIодагъэм ыцIэ е ылъэкъуацIэ тэрэз шъыпкъэу гъэнэфагъэу ттхынымкIэ икъоу амал тIэкIэлъыгъэп. Джащ къыхэкIэу лъэкъоцIэ е цIэ шъхьаIэм готэу, скобкэхэм адэтхэу лъэкъуацIэхэм ыкIи цIэхэм яспискэ мымакIэу уащыIокIэ.

Хабзэу зэрэщытэу, цIыф псэупIэхэм ацIэхэр заом илъэхъан административнэ-чIыпIэ гощыкIэу щыIагъэм тегъэпсыкIыгъэу ары къызэрэттыхэрэр. ХэкIодагъэхэр Адыгеим ирайон гъэнэфагъэ испискэу зыхэтхэгъэн фаер дгъэунэфы зыхъукIэ къыдэтлъытэщтыгъэр хэкIодагъэм дзэ къулыкъум къызыщеджэгъэхэ чIыпIэр, къызыщыхъугъэ чIыпIэр, дзэм ащэным ыпэкIэ Iоф зыщишIэщтыгъэр, иIэхьылхэмрэ иблагъэхэмрэ зыщыпсэущтыгъэхэр ары.

Урысыем е Союзщтыгъэм янэмыкIырэ хэкухэм ащыщхэри Адыгеим щыщхэу хэкIодагъэхэм яспискэхэм джащ фэдэу ахагъэуцуагъэх. ГущыIэм пае, зэо ужым Кировскэ е Харьковскэ хэкум къикIыжьи къэкIожьыгъэ иIахьылхэу джы Адыгеим ирайонхэм ащыщ горэм щыпсэухэрэм яшIоигъоныгъэ теткIэ. Ау арэущтэу къызыщыхэкIырэм тиIофышIэ куп гъэнэфагъэ ыпшъэкIэ зыцIэ къетIогъэ хэкухэм яIофышIэ куп гъэнэфагъэхэм ащкIэ макъэ арагъэIущтыгъ.

КъыкIэIотыкIыжьыгъэ мыхъуным пае хэкIодагъэхэм апытхагъэхэм дзэ къулыкъум аригъэщэнэу къеджэгъэ военкоматым ыцIэ хэтхагъэп, сыда зыпIокIэ шъыгъо спискэм ышъхьэ ащ ыцIэ къыщыреIошъ ары.

Тхылъым къыдэхьэгъэ текстым бэдэд гъэкIэкIыгъэ гущыIэхэу къыхафэхэрэр, анахьэу ар зыфэгъэхьыгъэр дзэ частхэмрэ подразделениехэмрэ ацIэхэр ары.

НэмыкIырэ хэкухэм явоенкоматхэм дзэ къулыкъум пае хащыгъэхэу хэкIодагъэхэм яIахьыл-тхылъеджэхэм ащыщхэр, шъыпкъэ, афэещтых а хэкухэм ШIэжь Тхылъэу къащыдагъэкIыгъэхэм, сыда зыпIокIэ хэкуыгъэнэфагъэм щыщхэу хэкIодагъэхэм яспискэхэм ахагъэуцуагъэх ахэмэ ятэжъ е ятэ. А гухэлъым тегъэпсыхьагъэу мы Тхылъым ыкIэм дэжь Урысыем зэкIэ иреспубликхэм, икрайхэм ыкIи ихэкухэм яIофышIэ куп гъэнэфагъэхэм е яредколлегиехэм яадресхэр къыщытэтых, Адыгеим щыпсэурэ пэпчъ а IофыгъомкIэ зыгъэгумэкIырэ упчIэхэр ахэмэ афагъэхьынхэ алъэкIыщт. Гру-

зием, Украинэм, Белоруссием е нэмыкIырэ республикэу СССР-щтыгъэм хахьэщтыгъэм и Шlэжь Тхылъ шъуфае хъумэ, мыщ фэдэ адрес шъузэрэтхэн фаер: **103160, Москва, К-160, Объединенная редколлегия Книги Памяти.**

Хэкlодагъэхэм яспискэхэр зэхэгъэуцогъэнхэм lоф дэшlэгъэным пэублэ фэхъугъэхэр республикэм ирайон ыкIи икъэлэ военкоматхэм яархив тlэкIухэу нэмыцхэр тичIыгу зырафыжьхэ нэужым къэнэгъагъэхэр ары. Пэублэ хъугъэ картотекэхэр зэхагъэуцогъагъэх. Ау ахэмэ къахатхыкIыгъэхэр гъэнэфагъэу имыкъухэнхэу къычIэкIыгъ ыкIи ветеран организациехэм, lофышlэ куп гъэнэфагъэхэм, студентхэм ыкIи кlэлэеджакlохэм акIуачIэкIэ Адыгэ Республикэм икъалэхэмрэ ирайонхэмрэ адэт щlагу ыкIи унэ пэпчъ къакIухьэхэзэ ащяупчIыщтыгъэх.

Республикэм ыкIи Краснодарскэ краим япартийнэ архивхэр, къэлэ ыкIи райсобесхэм, загсхэм ыкIи хьадэмэ ягъэтIылъын фэгъэзэгъэ бюром яархивхэр зэрагъэшlагъэх.

Зыдэхъугъэр амышlэу кlодыгъэхэм къарыкIуагъэр гъэунэфыгъэнымкIэ ишlогъэшхо къытигъэкIыгъ къэралыгъо щынэгъончъагъэмкIэ республикэ комитетым.

Хэкlодагъэхэм ыкIи зыдэхъугъэр амышlэу кlодыгъэхэм яспискэхэр къыхаутых район ыкIи къэлэ гъэзетхэм. Ащ нэужым нэбгырэ мин пчъагъэхэу хэкlодагъэхэм яхьылlэгъэ къэбархэу мэхьанэшхо зиlэхэр къытIэкIагъэхьагъэх.

1989-рэ илъэсым ишэкlогъу мазэ къыщегъэжьагъэу районхэмрэ къалэхэмрэ якартотекэхэр республикэ lофышlэ куп гъэнэфагъэм къыIэкIагъэхьажьыгъэх. Республикэм ивоенкомат яlэпыlэгъоу зыкъэухъумэжьыгъэнымкIэ Министерствэм иархивхэм цыхьэшlэгъу зэпхыныгъэхэр адытиlэхэу тшlыгъэх. Зыдэхъугъэр амышlэу кlодыгъэхэм яспискэхэр (картотекэхэр) а архивхэм ахэлъ документхэр адаIыгъхэу ауплъэкIужьых.

А lофшlэным ушэтэкlо шъыпкъэхэу зыкъыщагъэлъэгъуагъ зэшъхьэгъусэхэу Анна Иван ыпхъу ыкIи Василий Николай ыкъо Стекольниковхэм, джащ фэдэу Ольга Сергей ыпхъу Кораблевам. Зыдэхъугъэр амышlэу кlодыгъэхэкIэ алъытэщтыгъэ тичIыпIэгъу нэбгыришъэ пчъагъэхэм къарыкIуагъэр ахэмэ агъэунэфыгъ. Тигупсэ Адыгеир къэзыухъумэщтыгъэ, ащ нэужым шъхьафит зышIыжьыгъэ нэбгыришъэ пчъагъэу зыщыщ амышlэу ащ ичIыгу чlэлъыгъэхэм ацlэхэр ахэмэ зэрагъэшlэнхэ алъэкIыгъ.

ТичIыпIэгъу-дзэкlолIхэу хэкlодагъэхэм яспискэхэр зэхэгъэуцогъэнхэмкIэ ыкIи нахь гъэтэрэзыгъэнхэмкIэ ишlогъэшхо къытигъэкIыгъ зыкъэухъумэжьыгъэнымкIэ Министерствэм и Гупчэ архив, ащ документхэм яззгъэшlэн ыкIи архив lофым апылъ научнэ-ушэтын институтыр иlэпыlэгъоу а архивым ыкIи нэмыкIырэ архивхэм ачIэлъ тхыгъэ мин пчъагъэ зэригъэшlагъэ, заом илъэхъан хэкlодагъэхэм яхьылlэгъэ къэбархэр зыщызэгъэуIугъэ банк ыгъэпсыгъ, СССР-щтыгъэм иреспубликхэм дзэ къулыкъум зыщахащыгъэхэ чIыпIэм е къызыщыхъугъэхэ чIыпIэм атегъэпсыкIыгъэу хэкlодагъэхэм яхьылlэгъэ къэбархэу lэкIэлъхэр миллион пчъагъэ хъухэу афигъэхьыгъэх ыкIи джыри афегъэхьых.

Республикэ lофышlэ куп гъэнэфагъэм ащ фэдэ къэбар 26000-м къехъу къыIэкIэхьагъ. Ащ нэмыкIэу Союзщтыгъэм ичIыпIэ зэфэшъхьафхэм къарагъэхыгъэу хэкlодагъэхэм якъэбар 1513-рэ къытфарагъэхьыгъ, тэ ащ фэдэ къэбар 2500 фэдиз афядгъэхьыгъ. Ащ фэдэ зэфэтхэным ишIуагъэкIэ тичIыпIэгъухэу фэхыгъэхэм яспискэхэм ахэдгъэхъон е нахь дгъэтэрэзынхэ тлъэкIыгъэ.

Къэбарэу къытIэкIахьэхэрэм lоф адэшlэгъэным пылъых Раиса Иосиф ыпхъу Бибичевар, Галина Иван ыпхъу Жигалинар, Анна Григорий ыпхъу

Кузьменкэр, Алекєандра Данилэ ыпхъу Орловар, ахэмэ Іоф ашІэ архивариусхэуи, зэхэфакІохэуи, аукъодыеу тхакІохэуи, документхэм атехыгъэу хэкІодагъэхэм якарточкэхэр зэхагъэуцохэзэ, етІанэ ащ нэужым хэкІодэгъэ дзэкІолІхэм зэкІэ яспискэхэр Тхылъым пае хаутыжьхэзэ. Джаущтэу зэшІуахыгъэ Іофшіэным ишІуагъэкІэ Адыгеимкіэ хэкІодагъэхэм яспискэ нэбгырэ 10612-рэ хатхэжьын алъэкІыгъ, ахэмэ ащыщэу нэбгырэ 3487-р заом щыхэкІодагъ, нэбгырэ 61-р гъэрыпІэм щаІыгъыхэзэ хэкІодагъ ыкІи нэбгырэ 6580-р зыдэхъугъэр амышІэу кІодыгъэ.

Ахэмэ афэшъхьафэу зыдэхъугъэр амышІэу кІодыгъэ нэбгырэ 1032-рэ къарыкІуагъэр агъэунэфын алъэкІыгъ.

ТичІыпІэгъу дзэкІолІхэу хэкІодэгъэ нэбгырэ мин пчъагъэмэ алъэкъуацІэхэр, ацІэхэр ыкІи ятацІэхэр, къызыхъугъэ уахътэр ыкІи къызыщыхъугъэхэ чІыпІэр, дзэ къулыкъум защэгъэхэ уахътэр ыкІи зыщыхащыгъэхэ чІыпІэр, зыщыхэкІодэгъэхэ чІыпІэр, дзэ частхэм яномерхэр, дзэ званиеу ыкІи Іэнатіэу яІагъэхэр, лъэпкъэу зыщыщхэр, зыщагъэтІылъыгъэ чІыпІэр, яІахьыл благъэхэр ыкІи ахэр зыщыпсэухэрэ чІыпІэр агъэунэфыгъэх е нахь тэрэзэу зэрагъэшІагъэх.

НахьыпаІокІэ ащ фэдэ Іофым пылъыгъ къалэм ицІыф гъэшІуагъэу Глеб Пантелеймон ыкъо Шапошниковыр зипэщэ Іофышіэ куп гъэнэфагъэу ветеранхэм я Мыекъопэ къэлэ совет щызэхэщэгъагъэр. Ащ хахьэщтыгъэх заомрэ Іофшіэнымрэ яветеранхэу Нина Иван ыпхъу Буклагэ, Екатерина Мирон ыпхъу Выборновар, Евгения Фома ыпхъу Коберник, Ольга Сергей ыпхъу Кораблевар, Фаина Иван ыпхъу Сидоренкэр.

ЗэкІэ ШІэжь Тхылъхэу Урысыем ыкІи СНГ-м къащыдэкІыгъэхэр Хэгъэгу зэошхом имузееу Поклоннэ къушъхьэм къыщызэІуахыщтым чІалъхьащтых. ШІэжь Тхылъ зэкІэлъыкІохэм якъыдэгъэкІын тинарод фашизмэм зытекІуагъэр илъэс 50 зыщыхъуным ехъулІэу аухынэу ары зэрэрахъухьэрэр. Хэку пэпчъ ежь къыщыдагъэкІырэ тхылъхэм къащыхаутых а хэкум итыгъэ госпитальхэм ачІэлъыгъэ дзэкІолІхэу уІагъэхэм ыкІи узыхэм арылІыкІыгъэхэм яспискэхэр, джащ фэдэу а хэкум щызэогъэ, щыхэкІодэгъэ ыкІи щагъэтІылъыгъэ дзэкІолІхэм яспискэхэр. ЦІэ пчъэгъабэхэр тхылъхэм къащараІуагъэх, ау ашІэхэрэп ахэр къызыщыхъугъэхэ е дзэ къулыкъум къызыщяджэгъэхэ чІыпІэхэр. Ащ епхыгъэу амал дэгъу щыІэ мэхъу дзэкІолІ миллион пчъагъэхэм, ахэмэ ащыщхэу тэ тичІыпІэгъухэми, зыдэхъугъэр амышІэу кІодыгъэхэкІэ алъытэхэрэм къарыкІуагъэр зэгъэшІэгъэнымкІэ.

ШІэжь Тхылъхэр къыхэутыгъэхэ зыхъурэ нэужым тичІыпІэгъу дзэкІолІхэу хэкІодагъэхэм яспискэхэр зэхэгъэуцогъэнхэмкІэ Іофшіэныр ухыгъэу алъытэ хъущтэп, ар тапэкІи лъыгъэкІотэгъэн фае.

ШІэжь Тхылъым игъэхьазырынрэ икъыдэгъэкІынрэ мылъку макІэп атырагъэкІодагъэр. Хэдгъэунэфыкіымэ тшІоигъу республикэм иправительствэрэ ащ иапэрэ президентэу Аслъан Алый ыкъо Джарымэмрэ мыщкІэ пшъэдэкІыжьышхо къазэрэхэфагъэр, зэгурыІожьныгъэ тазыфагу зэрилъыгъэр ыкІи Іэпыіэгъу къызэрэтфэхъущтыгъэхэр. Президентыр ренэу къылъыплъэщтыгъ Тхылъым иІэпэрытх игъэхьазырын зэрэкІорэм ыкІи ШІэжь Тхылъым фэгъэхьыгъэу правительствэм ыгъэхьазырырэ унашъохэм япроектхэм ежь ышъхьэкІэ нэІуасэ зафишІыным пае ренэу уахътэ къыхигъуатэщтыгъ.

Правительствэм ипащэ игуадзэу, ШІэжь ТхылъымкІэ редакционнэ комиссием итхьаматэу Руслъан Хьисэ ыкъо Хьаджэбыекъом ыкІи ащ игуадзэу ветеранхэм яреспубликэ совет итхьаматэу Ким Рэмэзанэ ыкъо Багъырыкъом алъэныкъокІэ къикІэу моральнэ ыкІи материальнэ Іэпыіэгъоу къытатыщтыгъэм пае тызэрафэразэр Іофышіэ куп гъэнэфагъэм аріо. Анахьэу хэдгъэунэфыкІымэ тшІоигъу ветеранхэм яхэку советщтыгъэмрэ ащ ипэ

щагъэу Щэбан Шъэлихьэ ыкъо Шыумрэ яшIуагъэу къагъэкIуагъэр, ар Iэпыlэгъу афэхъузэ, чIыпIэхэм ащыlэ Iофышlэ куп гъэнэфагъэхэм Iэпыlэгъу афэгъэхъугъэнхэм пае районхэм агъакIощтыгъэх. Адыгэ Республикэмкlэ заом, Iофшlэным, УIэшыгъэ КIуачIэхэм ыкIи фитныгъэхэр къэзыухъумэрэ органхэм яветеранхэм ясоветыкIэу зэхащагъэм мы Шlэжь Тхылъым изэхэгъэуцонкlэ ишIогъэшхо къыгъэкIуагъ.

Редакционнэ комиссием хэтхэу Пщымаф Къарбэч ыкъо Кощбаем, Хъалид Хьисэ ыкъо Лъэпцlэрышэм ыкIи Биболэт Сахьидэ ыкъо Хьакlэмызэм алъэныкъокlэ къикlэу Iофышlэ куп гъэнэфагъэм ыкIи ащ иlэшъхьэтет Iэпыlэгъу гъэнэфагъэ ренэу къаIэкIахьэщтыгъ.

Я 4-рэ Кубанскэ къэзэкъ шыудзэ корпусым заом илъэхъан журналистэу ыкIи сурэттехэу къулыкъу щызышlэщтыгъэ, джы щымыlэжь Иван Василий ыкъо Ракитэ ишъхьэгъусэу Нина Михаил ыпхъу Ракитэ заом илъэхъан илlы тырихыгъэгъэ сурэтхэу ыкIи сурэт-документхэу корпусым ыкIи ащ хахьэщтыгъэ я 40-рэ Адыгэ къэзэкъ добровольческэ шыудзэ полкым язэо гъогухэм къатегущыlэхэрэр къызэрэтитыгъэхэм пае тызэрэфэразэр етlо.

ПМДО «Зэкъошныгъэм» (генеральнэ директорыр Н. И. Остапенко), предприятие цIыкIоу «Картонтарэм» (директорыр В. А. Храмов), РИПО «Адыгеим» (генеральнэ директорыр А. Х. Бэджэлды), хьалыгъугъэжьэ комбинатым (директорыр Ю. С. Ехъулl), лы комбинатым (директорыр В. П. Кондратенко), заводэу «Промсвязым» (директорыр Ю. Н. Терентьев), заводэу «Точрадиомашым» (директорыр В. Л. Исаев),сэнэ-аркъыш1 заводым (директорыр Н. В. Береснев), компаниеу «Майкопжилстроим» (Iэшъхьэтетыр П. Г Василиади) яколлективхэм Iофышlэ куп гъэнэфагъэр афэраз материальнэ Iэпыlэгъоу къатыгъэм пае, джащ фэдэу хэкIодэгъэ дзэкIолIхэр агу къагъэкIыжьынхэм пае афагъэпсыгъэм зиlахь хэзышIыхьагъэхэм: Хэгъэгу зэошхом сэкъат хэхъухьагъэу А. П. Страшко, заводэу «Промсвязым» ислесарэу В. Н. Барановым, заом иветеранэу П. И. Сидоренкэм, Ханскэ къоджэ Советым итхьаматэу В. И. Непомялуевам, ныбжьыкIэхэм яреспубликэ Союз итхьаматэу А. Хьапакlэм, заом хэкIодагъэм ыпхъоу Н. И. Меркуловам, заом хэкIодагъэм ишъхьэгъусэщтыгъэу П. И. Колесниковам, Iофшlэным иветеранэу С. П. Жденевым, заом хэкIодагъэм ышыпхъоу Л. И. Панфиловам, Хэгъэгу зэошхом хэлэжьэгъэ бзылъфыгъэу Н. А. Калашвили ыкIи нэмыкIыбэхэу материальнэ Iэпыlэгъу къытэзытыгъэхэм тызэрафэразэр ятlо.

Шъо шъуапашъхьэ илъ Шlэжь Тхылъыр — 1941—1945-рэ илъэсхэм щыlэгъэ Хэгъэгу зэошхом Текlоныгъэу къыщыдахыгъэм тичIыпIэгъухэм лIыхъужъныгъэ къагъэлъагъозэ ыкIи апсэ агъэтIылъызэ яlахьэу хашIыхьагъэр шъыпкъагъэ хэлъэу ащ къеушыхьаты.

Мы Iофшlэныр тапэкIи лъыгъэкIотэгъэн фае! ЫкIи ар лъыгъэкIотагъэ хъущт, сыда зыпIокlэ хэкIодагъэхэр тыгу къэдгъэкIыжьхэзэ, тэ джы псэухэрэм янамыс тыфэгумэкIы.

В. ДМИТРИКОВ,
Адыгэ Республикэмкlэ Шlэжь Тхылъыр къыхэутыгъэным ифэгъэхьазырын пылъ Iофышlэ куп гъэнэфагъэм иlэшъхьэтет.

О ТЕХ, КТО УЖЕ НЕ ПРИДЕТ НИКОГДА...

Дорогие соотечественники!

Перед вами Книга Памяти Республики Адыгея. Книга вечной скорби и печали, уникальный памятник воинам-землякам, призванным или родившимся в Адыгее и павшим в боях за свободу и независимость нашей Отчизны.

Издание настоящей Книги является проявлением глубокого уважения к светлой памяти воинов-земляков. Это та малость, которую мы, живые, можем сделать для погибших. Пусть простят они нас за то, что так поздно наше поколение решило вспомнить о них.

Всех поименно.

Мы бы хотели, чтобы Книга Памяти стала бесценной реликвией в каждом доме, в каждой семье, откуда ушел и не вернулся с полей сражений прадед или дед, отец или муж, брат или сестра. Пусть она будет передаваться от поколения к поколению — так будет жить вечно Память о каждом защитнике нашей Родины.

В этой Книге имена тех, кто погиб в боях за свободу и независимость Отчизны в период Великой Отечественной войны 1941—1945 гг.

Здесь имена тех, кто умер от ран или болезни вследствие войны, кто сражался и погиб в партизанских отрядах народного ополчения.

Здесь имена тех, кто погиб во вражеском плену после мучительных пыток и страшных издевательств.

Здесь имена тех, кто пропал без вести на бесконечно запутанных фронтовых дорогах этой самой кровопролитной войны в истории человечества.

Здесь имена 30 000 наших земляков, которые не вернулись с фронта из тех 80 000, что были призваны в Адыгее.

Изучая историю войны, в том числе историю второй мировой войны, приходишь к выводу, что большая заслуга принадлежит талантливым полководцам, их умению предвидеть коварные замыслы противника, правильно оценивать военно-политическую обстановку, принимать единственно верное решение и решительно действовать в сложнейшей военной ситуации. Но все это опирается на могучие плечи народа, его величество Солдата, на плечи гвардии Рядового.

Это солдаты фронта и тыла вершили Победу.

Инициатива создания уникального памятника советскому Солдату — Книга Памяти — также принадлежит народу, тем, кто пройдя кровавыми дорогами войны, остался жив и решил увековечить Память своих товарищей по оружию.

В разное время в разных регионах страны по инициативе советов ветеранов войны начали составляться поименные списки тех, кто не вернулся с фронта.

В Адыгее в этом благодарном деле первыми были учителя истории средней школы р. п. Тульского Майкопского района супруги Иван

Владимирович и Екатерина Ивановна ЖЕРНОКЛЕВЫ, директор краеведческого музея Гиагинского района Полина Петровна ТЫНЧЕНКО и другие, собравшие сотни фотографий и писем с фронта тех, кто не вернулся. Они были первыми в составлении поименных списков погибших.

В городе Майкопе первопроходцами в увековечении памяти погибших в войне земляков стали В. Н. Стекольников, К. М. Барабанщикова, Н. А. Васина, Н. С. Кузина, А. И. Авдеева и многие другие.

Впоследствии такая инициатива была поддержана общественными организациями, и в первую очередь Всесоюзным советом ветеранов войны и труда, Российской и Международной Ассоциациями фондов мира, исполкомом общества Красного Креста и Красного полумесяца, Министерством обороны СССР.

Общее руководство подготовкой к изданию Книги Памяти осуществляли и осуществляют Всесоюзная (затем объединенная в рамках СНГ) и Всероссийская редколлегии Книг Памяти.

8.02.1991 г. с изданием Указа Президента СССР «О мерах по увековечению памяти советских граждан, погибших при защите Родины» работа по написанию Книг Памяти становится делом государственным. 15.03.1991 г Президиум Верховного Совета РСФСР издает постановление «Об увековечении памяти граждан, погибших при выполнении конституционной обязанности при защите Отечества», в котором, в частности, отмечается:

«Учитывая многочисленные предложения общественности о принятии дополнительных мер по увековечению памяти погибших при выполнении конституционной обязанности по защите Отечества, а также, принимая во внимание необходимость активизации издания Книги Памяти во исполнение поручения первого Съезда народных депутатов РСФСР, основываясь на Указе Президента СССР от 08.02.1991 г — Президиум Верховного Совета РСФСР ПОСТАНОВЛЯЕТ:

1. Считать погибшими при выполнении конституционной обязанности по защите Отечества:

— граждан РСФСР, гибель которых подтверждается соответствующими документами;

— граждан РСФСР, погибших в плену или пропавших без вести, если судом не установлен факт их сотрудничества с противником;

— граждан РСФСР, умерших от ран и увечий, полученных при участии в боевых действиях;

— граждан РСФСР, умерших вследствие заболеваний в период выполнения воинского долга по защите Отечества...»

Работа по подготовке к изданию Книги Памяти в нашей республике была начата в соответствии с постановлением бюро Краснодарского крайкома КПСС от 28.02.1989 г. и постановлением бюро Адыгейского обкома КПСС от 28.04.1989 г

Перемены в социально-политической жизни Адыгеи, преобразование в октябре 1990 года автономной области в суверенную Республику Адыгея в составе Российской Федерации, коренным образом изменили и положение дел по написанию Книги Памяти. 25.06.1992 г правительство республики принимает постановление № 154 — «Вопросы подготовки к изданию республиканской Книги Памяти», в результате которого существенно обновляется редакционная комиссия по подготовке Книги, выделяются средства для обеспечения конкретной работы над ней.

Книга Памяти — это хроникально-документальный материал, подтверждающий гибель наших земляков. Главным в ней является научно-спра-

вочная часть — списки погибших. Это несколько скупых строк: имя погибшего, где он родился, в составе какой части воевал, его звание и должность, время, место гибели и место захоронения.

Материал, использованный при составлении списков,— это краткие донесения командиров различных рангов о потерях личного состава, которые писались чаще всего не в тиши штабов и не с помощью печатной машинки, а в дымящихся блиндажах и траншеях карандашом. Разбирая тексты полувековой давности, мы не всегда имели возможность ясно и четко прочесть фамилию и имя погибшего. Поэтому в списках нередко встречаются фамилии и имена, напечатанные в скобках, рядом с основной фамилией или именем.

Названия населенных пунктов, как правило, составлены по административно-территориальному делению периода войны. Решение о занесении погибших в списки того или другого района Адыгеи принималось с учетом места призыва, места рождения погибшего, где он работал до призыва, где проживали или проживают его родные и близкие.

В списки погибших из Адыгеи вошли также лица из других областей России или бывшего Союза. Например, по желанию родственников, переехавших после войны из Кировской или Харьковской области и проживающих ныне в том или ином районе Адыгеи. Однако в этих случаях наша рабочая группа обязательно ставила в известность рабочие группы названных областей.

Во избежание повтора в сведениях о погибших опущено наименование военкомата, которым он был призван, так как эти сведения указаны в заголовке скорбного списка.

В тексте Книги использованы многочисленные сокращения, особенно названий воинских частей и подразделений.

Некоторые читатели — родственники погибших, призванных военкоматами других областей, конечно же, хотели бы иметь Книги Памяти этих областей, т. к. их дед или отец внесен в списки погибших той или иной области. Для этой цели в конце данной Книги указаны адреса рабочих групп или редколлегий всех республик, краев и областей России, куда каждый заинтересованный житель Адыгеи может обратиться. Если Вас интересует Книга Памяти Грузии, Украины, Белоруссии или другой республики бывшего СССР, то необходимо обращаться по адресу: **103160, Москва, К-160 Объединенная редколлегия Книги Памяти.**

Первоначальным источником в работе по составлению списков на погибших были оставшиеся после оккупации скудные архивные дела районных и городских военкоматов республики. Создаются первоначальные картотеки. Однако этих сведений оказалось явно недостаточно и силами ветеранских организаций, рабочих групп, студентов и школьников в городах и районах Республики Адыгея проводится опрос населения путем подворного и поквартирного обхода.

Исследуются партийные архивы республики и Краснодарского края, гор- и райсобесов, загсов и похоронных бюро.

Большую помощь в установлении судеб пропавших без вести оказал республиканский комитет государственной безопасности.

Списки погибших и пропавших без вести печатаются в районных и городских газетах. Тысячи жителей после этого сообщили очень важные дополнительные сведения о погибших.

С ноября 1989 года картотеки районов и городов сосредоточиваются при республиканской рабочей группе. Через военкомат республики ус-

танавливается тесный контакт с архивами Министерства обороны. Списки (карточки) на пропавших без вести сверяются с документами этих архивов.

В этой работе настоящими исследователями проявили себя супруги Анна Ивановна и Василий Николаевич Стекольниковы, а также Ольга Сергеевна Кораблева. Ими установлена судьба сотен и сотен наших земляков, считавшихся без вести пропавшими, сотни имен, которые обороняли, а затем и освобождали от фашистов родную нашу Адыгею и безымянными покоятся в ее земле.

Неоценимую помощь в составлении и уточнении списков на воинов-земляков оказал Центральный архив Министерства обороны, который с помощью научно-исследовательского института документоведения и архивного дела обработал тысячи архивных дел, хранящихся в этом и других архивах, создал банк сведений о погибших во время войны, а по республикам бывшего СССР отправил (и продолжает отправлять) миллионы распечаток (сведений) о погибших в соответствии с местом их призыва или рождения.

Республиканская рабочая группа получила более 26 000 таких распечаток. Кроме того из различных регионов бывшего Союза получено 1513 различных сообщений о погибших, нами отправлено около 2500. Такая переписка позволила значительно пополнить или уточнить списки погибших наших земляков.

Обработкой поступающей информации занимается рабочая группа республики, в которую входят Раиса Иосифовна Бибичева, Галина Ивановна Жигалина, Анна Григорьевна Кузьменко, Александра Даниловна Орлова, работающие и архивариусами, и исследователями, и просто писарями, составляя по документам карточки погибших, а затем печатая на машинке для Книги все списки на погибших воинов. В результате этой работы дополнительно было внесено в списки Адыгеи 10612 человек. В том числе — 3487 погибших в бою, 61 погибших в плену и 6580 пропавших без вести.

Кроме того из числа пропавших без вести была установлена судьба 1032 человек.

Установлены или уточнены фамилии, имена и отчества, время и место рождения, время и место призыва, гибели, номера войсковых частей, место гибели, воинское звание и должность, национальность, место захоронения, ближайшие родственники и их место проживания тысяч погибших земляков.

Аналогичной работой ранее занималась рабочая группа при Майкопском городском совете ветеранов под руководством почетного гражданина города Глеба Пантелеймоновича Шапошникова. В нее входили ветераны войны и труда Нина Ивановна Буклага, Екатерина Мироновна Выборнова, Евгения Фоминична Коберник, Ольга Сергеевна Кораблева, Фаина Ивановна Сидоренко.

Все изданные Книги Памяти в России и СНГ будут размещены в музее Великой Отечественной войны на Поклонной горе в Москве. Издание серии Книг Памяти планируется завершить к 50-летию Победы нашего народа над фашизмом. Каждая область в своих книгах публикует списки воинов, умерших от ран и болезней в госпиталях, размещенных в этой области, а также списки воинов, которые сражались, погибли и похоронены в этой области. Многие имена в книге указаны, но неизвестно где они родились или призваны. В связи с этим появляется исключительная возможность установить судьбы миллионов граждан, в том числе и наших земляков, считающимися без вести пропавшими.

Работа по составлению поименных списков погибших воинов земляков с изданием Книг Памяти не должна считаться законченной, она должна быть продолжена.

Подготовка и издание Книги Памяти потребовало немалых материальных затрат. Хочется отметить высокое чувство ответственности, взаимопонимание и поддержку со стороны правительства республики и первого ее президента Аслана Алиевича Джаримова, который постоянно следил за ходом подготовки рукописи Книги и находил время лично рассматривать проекты постановлений правительства, касающиеся Книги Памяти.

Рабочая группа выражает благодарность за моральную и материальную поддержку со стороны заместителя главы правительства — председателя редакционной комиссии по Книге Памяти Руслану Гиссовичу Хаджебиекову и его заместителю — председателю республиканского совета ветеранов Киму Рамазановичу Багирокову. Особенно хочется отметить роль бывшего областного совета ветеранов во главе с его председателем Шабаном Салиховичем Шу, при содействии которого организовывались поездки в районы с целью оказания помощи рабочим группам. Вновь избранный совет ветеранов войны, труда, Вооруженных Сил и правоохранительных органов Республики Адыгея оказал действенную помощь в создании настоящей Книги Памяти.

Конкретную помощь рабочая группа и ее руководитель постоянно получали от членов редакционной комиссии Пшимафа Карбечевича Кошубаева, Халида Гиссовича Тлепцерше и Биболета Сагидовича Хачемизова.

Мы признательны Нине Михайловне Раките, вдове Ивана Васильевича Ракиты, прошедшего всю войну в качестве фронтового журналиста и фотокорреспондента 4-го Кубанского казачьего кавалерийского корпуса, за предоставленные фотодокументы периода войны, рассказывающие о боевом пути корпуса и 40-го Адыгейского казачьего добровольческого кавполка, входившего в состав корпуса.

Рабочая группа благодарит за материальную помощь, оказанную коллективами ПМДО «Дружба» (генеральный директор Н. И. Остапенко), малого предприятия «Картонтара» (директор В. А. Храмов), РИПО «Адыгея» (генеральный директор А. Х. Бегельдиев), хлебокомбината (директор Ю. С. Ехутль), мясокомбината (директор В. П. Кондратенко), завода «Промсвязь» (директор Ю. Н. Терентьев), завода «Точрадиомаш» (директор В. Л. Исаев), винно-водочного завода (директор Н. В. Береснев), компании «Майкопжилстрой» (руководитель П. Г Василиади), а также жителей г. Майкопа, внесших свой вклад в увековечение памяти погибших воинов: инвалида ВОВ А. П. Страшко, слесаря завода «Промсвязь» В. Н. Баранова, ветерана войны П. И. Сидоренко, председателя Ханского сельсовета В. И. Непомялуеву, председателя республиканского союза молодежи А. Хапачева, дочь погибшего Н. И. Меркулову, вдову погибшего П. И. Колесникову, ветерана труда С. П. Жденеву, сестру погибшего брата Л. И. Панфилову, участницу ВОВ Н. А. Калашвили и многих других, кто оказал нам материальную поддержку.

Читая эту Книгу, дорогие молодые соотечественники, поставьте себя на место любого солдата, партизана, сына полка, медсестры, командира отделения, роты, батальона и представьте себе, как бы вы действовали под шквалом огня, в болотах Белоруссии, в подземелье Аджимушкая, в застенках гестапо, в бараках концлагерей, в объятой огнем хате с забитыми наглухо дверьми и окнами, в горящем самолете, в траншее, на которую надвигается махина танка, изрыгающего смерть.

Как бы вы поступили, оставаясь между жизнью и смертью?

Перед вами Книга Памяти — достоверное свидетельство подвига и жертв, принесенных нашими земляками на алтарь Победы в Великой Отечественной войне 1941—1945 годов.

Те, кто работал над Книгой Памяти, сделали все, что смогли и очень хотели бы, чтобы слова «Никто не забыт — ничто не забыто» превратились в живое дело исторической правды. Это благородное дело нельзя считать законченным, так как почти половина не вернувшихся с полей сражений земляков до сих пор считаются пропавшими без вести.

Эта работа должна быть продолжена! И она будет продолжена, потому, что, думая о павших, мы заботимся о нравственности живых.

В. ДМИТРИКОВ,
руководитель рабочей группы по подготовке к изданию Книги Памяти Республики Адыгея.

ВВЕДЕНИЕ

Пять десятилетий минуло с тех пор, как народы нашей страны победоносно завершили Великую Отечественную войну 1941—1945 гг. Но чем дальше уходят в прошлое события суровых военных лет, тем ярче предстает перед нами глубина и трагизм одного из героических периодов в истории нашей Родины.

Великая Отечественная война была самой тяжкой и самой жестокой из всех войн, когда-либо пережитых нашим Отечеством. Она принесла народам огромные жертвы и страдания. Не было, пожалуй, семьи, которая не пережила бы горечь утрат. Миллионы своих сынов и дочерей потеряли мы в этой кровавой схватке с сильным и коварным врагом.

Огромным был и материальный ущерб, причиненный стране. Только в Адыгее за шесть месяцев фашистской оккупации были полностью уничтожены почти все крупные промышленные предприятия, разорены и разграблены колхозы, совхозы, МТС; разрушены школы, больницы, библиотеки, клубы. Ущерб, нанесенный Адыгее, составил более одного миллиарда рублей в старом исчислении.

Но Великая Отечественная война — не только драматический, но и героический период истории нашей Родины. Главным творцом Победы в этой жестокой схватке был народ, совершивший подвиг, равного которому не знала история. Одним из важнейших итогов войны явилась не только защита Отечества, но и освобождение многих стран и народов Европы и Азии от фашистского порабощения.

В Великой Отечественной войне был проявлен всенародный массовый героизм. На фронте и в тылу, в партизанском движении и подполье люди показали примеры самоотверженности и самопожертвования. Не померкнет в веках слава о подвигах защитников Брестской крепости, Москвы и Ленинграда, Киева и Севастополя, Сталинграда и Кавказа. Молодежь, все россияне, граждане ближнего зарубежья должны помнить, что Победа в жестокой схватке с фашизмом была достигнута благодаря содружеству и сплоченности народов нашей страны.

* * *

К началу Великой Отечественной войны Северный Кавказ являлся важной индустриально-промышленной и сельскохозяйственной базой страны. Его промышленность, помимо мирной продукции, обеспечивала производство продукции, имевшей оборонное значение.

Богатейшие природные и климатические условия Северного Кавказа, наличие рек, горных лесных массивов и пастбищ, неограниченные возможности в развитии многоотраслевого сельского хозяйства представляли большой интерес для потенциальных завоевателей. В политических планах

фашистской Германии немалое место занимал и фактор многонациональности населения этого региона. Коварные цели нацистов были недвусмысленно выражены в генеральном плане «ОСТ», в котором определялась политика гитлеровского фашизма по отношению к народам Кавказа: «разобщить и массовым уничтожением сократить их». Политика разобщения народов, натравливания их друг на друга — главная линия в нацистской идеологии и пропаганде.

Продвигаясь к Северному Кавказу, фашистское командование вынашивало планы максимального использования богатейших ресурсов этого региона, и в первую очередь Майкопской нефти. Генерал-фельдмаршал фон Клейст, например, писал: «Мы наверняка надеемся в Майкопе получить столько горючего, что его хватит на всю кампанию 1942 г.»[1] В том же 1942 году на одном из совещаний в ставке Гитлера говорил: «...если я не получу нефть Майкопа и Грозного, я должен покончить с этой войной»[2].

В русле общесоюзных задач в Адыгее шла работа по всемерной подготовке к возможной агрессии. Расширялась и совершенствовалась оборонно-массовая работа среди населения, совершенствовался уровень руководства и деятельности оборонных обществ.

Особое внимание уделялось морально-психологической подготовке населения. Эффективной формой в этом отношении стало обращение к историческим, героическим традициям народа. Примеры высокого патриотического духа, проявленного верными сынами Родины в прошлом, их героическая борьба за свободу и независимость своего народа против иноземных захватчиков являлись важным средством воспитания и боевой подготовки людей.

Во все времена у адыгов, например, превыше всего ставились патриотизм и мужество. Народ, прославляя своих героев, слагал о них песни и легенды, которые передавались от поколения к поколению. В предвоенные годы творческие усилия писателей, историков и работников искусства, средств массовой информации были обращены к памяти народов о героическом прошлом.

Историческое прошлое нашло свое отражение в воспоминаниях, исторических документах и фактах, которые стали богатейшим материалом, показывающим патриотические подвиги героев минувших поколений, а также примеры проявления боевого содружества адыгов с русским и другими народами в борьбе с иноземными захватчиками.

* * *

На рассвете, 22 июня 1941 года, гитлеровские войска без объявления войны вторглись в пределы нашей страны. Началась Великая Отечественная война.

Внезапность нападения и значительное количественное превосходство немецко-фашистских войск на важнейших направлениях наступления с самого начала войны поставили Советский Союз в чрезвычайно тяжелое положение и перед серьезной опасностью. И, несмотря на героическое сопротивление пограничных и других частей Красной Армии, с первых дней фашистские захватчики быстро продвинулись вглубь страны.

Вероломное нападение фашистской Германии всколыхнуло все народы страны. Повсюду прокатилась волна массовых митингов. Чувство глубокого возмущения грубым нарушением Германией договора о ненападении, готовность встать на защиту Родины были высказаны на многочисленных митингах трудящихся Адыгеи. На митинге, который в первый же день войны состоялся в колхозе имени Кирова Теучежского района, колхозница Бирамхан Гучетль сказала: «Мой сын сейчас находится в рядах Красной Армии и защищает любимую Родину. Этим я горжусь и все силы отдам на скорейшее выполнение сельскохозяйственных работ, на укрепление нашего государства».

В резолюции, принятой на митинге колхозников сельхозартели «Южные сады» Майкопского района, говорилось: «Будем работать организованно, вскрывая и используя внутренние резервы и возможности с тем, чтобы вовремя убрать урожай и снабдить армию всем необходимым. Поможем ей уничтожить врага!»

Свидетельством общенародной заботы о Родине, решимости отдать все силы во имя её защиты явился поток заявлений трудящихся в военкоматы с просьбой отправить их в армию. Мужчины, женщины, юноши и девушки, зачастую непризывного возраста, с первых дней войны шли к мобилизационным пунктам с желанием добровольно отправляться на фронт.

Две молодые девушки — сестры Люба и Катя Чамоковы — уже на второй день войны пришли в военкомат с заявлением, в котором писали: «Просим принять нас в Красную Армию в качестве сестер милосердия. Мы считаем своим священным долгом оказывать помощь нашей армии в борьбе с озверелыми фашистами и обязуемся, не жалея своих сил и не щадя жизни, непоколебимо стоять за свою Родину».

65-летний колхозник Тагир Туович Шихов обратился в Кошехабльский сельский Совет со следующим заявлением: «У меня два сына находятся на фронте. Они сражаются с кровожадным врагом — германским фашизмом, который хочет отнять у нас Родину. Не бывать этому. Все мы, от старого до молодого, поднимемся на ее защиту. По своим годам я не могу попасть на фронт, а поэтому прошу зачислить меня в ополчение. Сколько есть силы и энергии, буду помогать Красной Армии».

Бывший участник гражданской войны И. Г Кузнецов в своем заявлении в военкомат писал: «Прошу зачислить меня добровольцем в ряды нашей Красной Армии. Я — пулеметчик и буду разить без промаха фашистских головорезов».

Начало войны с Германией прервало мирное строительство наших народов. Страна перестраивалась на военный лад. В программе мобилизации сил и средств страны на борьбу с врагом, которая была сформулирована в директиве СНК СССР и ЦК ВКП(б) от 29 июня 1941 г., важнейшее место занимала задача мобилизации на нужды войны всех экономических возможностей. В соответствии с ее требованиями центральным звеном экономической жизни в Адыгее, как и по всей стране, стала коренная перестройка народного хозяйства на военные рельсы. В документах всех органов власти в центре и на местах, в частности в Адыгее, подчеркивалось жизненно важное значение полного подчинения экономики нуждам войны.

Важнейшее значение в годы войны сыграл образованный 30 июня 1941 года Государственный Комитет Обороны (ГКО), в руках которого сосредоточивалась вся полнота власти в стране. Соответственно повсеместно на территориях, которые были объявлены на военном положении,

были созданы городские комитеты обороны. Был образован Комитет обороны и в городе Майкопе. Он возглавил важнейшие участки хозяйственной и военной работы, проведение первых митингов трудящихся, руководил военно-мобилизационной работой, организацией замены уходящих на фронт работников новыми людьми, формированием добровольческих народных ополчений и истребительных батальонов, являлся организатором военного обучения населения.

Однако на пути военной перестройки встречались и серьезные трудности. Они состояли в том, что с предприятий промышленности, из колхозов и МТС области ушло и продолжало уходить на фронт большое количество квалифицированных рабочих, тружеников сельского хозяйства. И это в то время, когда возникла необходимость срочного освоения выпуска военной продукции, а в сельском хозяйстве приближался ответственный период уборки урожая. Уже в первые 3–4 месяца войны в действующую армию из области ушло свыше 20 тысяч человек, в основном из числа рабочих, колхозников и служащих. В центре внимания органов власти находились вопросы массовой подготовки населения к работе в новых условиях. Большое внимание уделялось распространению опыта работы ветеранов труда, передовиков производства. Создавались краткосрочные курсы по подготовке слесарей, токарей, трактористов, комбайнеров. Велась подготовка квалифицированных рабочих из числа женщин и молодежи, заменивших мужчин, ушедших на фронт.

Для каждого предприятия, каждого производственного участка были определены военные заказы, установлен повседневный контроль за их выполнением. Уже в первые недели войны оперативно и качественно выполняли задания по выпуску военной продукции заводы «Красный Октябрь», каучуковый, станкостроительный завод имени Фрунзе, лесомебельный комбинат и другие предприятия области. Самоотверженно трудились женщины. Среди них старательностью и усердием отличались Ольга Федоренко, Анна Качура, Прасковья Рубанова, Анна Василенко и многие другие, ежедневно выполнявшие производственные планы от 120 до 200 процентов.

Только на одном комбинате «Лесомебель» 250 женщин заменили ушедших на фронт мужчин и в короткий срок, овладев новыми профессиями, успешно справились с выполнением военных заказов. Многие производственные участки обслуживались женщинами и на Майкопском нефтепромысле[3]. В результате нефтяные промыслы области значительно увеличили добычу нефти.

Самоотверженный труд работников промышленности способствовал перестройке на производство военной продукции почти всей промышленности области. Комбинат «Лесомебель», Адыгейский консервный комбинат, Майкопский кроватно-механический завод, промышленные артели «Вперед», «Новая жизнь», «15 лет Октября» и другие перевыполнили производственные задания 1941 года. К началу 1942 года предприятия промышленности области освоили выпуск около 30 видов продукции для нужд армии, в том числе производство деталей для гранат и минометов, снарядов, сабель, кинжалов, патронов, банок с горючей смесью, кавалерийских седел, лыж и т. д.

Массовое движение трудящихся по усилению помощи фронту ширилось с каждым днем. Все слои населения, особенно женщины и молодежь, активно шли на производство.

В результате героических действий Красной Армии, при всемерной поддержке тыла, зимой 1941—1942 года обстановка на фронте резко

изменилась. Немецко-фашистским войскам были нанесены первые крупные удары под Москвой, Волховом, Тихвином, а также на юге, где контрнаступление Южного фронта к освобождению Ростова-на-Дону. В начале января 1942 года контрнаступление под Москвой и на других участках фронта обеспечило общее зимнее наступление Красной Армии на всем советско-германском фронте. Немецкие войска понесли огромные потери и были отброшены от Москвы на 100—250 километров. А главное — в результате наших побед под Москвой и всей зимней кампании 1941—1942 года германские войска в глазах всего мира утратили ореол непобедимости и переживали первый серьезный кризис, от которого им так и не удалось полностью оправиться. Переходом Красной Армии от вынужденной обороны к наступлению, которое продолжалось по апрель 1942 года, был заложен прочный фундамент будущих успехов в борьбе с фашистскими агрессорами.

Советское правительство призвало народы страны к еще большему усилению военной помощи Красной Армии. Население Адыгеи, как и всей страны, трудилось напряженно. Увеличивался выпуск боеприпасов, обмундирования, снаряжения, продовольствия, промышленность области успешно выполняла план производства военной продукции. В первом полугодии 1942 года перевыполнили свои производственные задания коллективы большинства крупных предприятий Адыгеи.

Достойный вклад в решение задачи обеспечения страны и армии продовольствием и сельскохозяйственным сырьем вносило колхозное крестьянство Адыгеи.

Нелегко приходилось труженикам села. Повсеместно ощущалась острая нехватка техники, тягловой силы, запасных частей, удобрений, горючего. А главное — наиболее трудоспособная и квалифицированная часть колхозников, рабочих совхозов и работников МТС была мобилизована в ряды Красной Армии.

Началась организованная подготовка сельскохозяйственных кадров. Обучение осуществлялось в школах механизаторов, на краткосрочных курсах; применялся и метод индивидуальной подготовки. К концу июля при Ханской школе механизации и при МТС области обучалось более 600 женщин. Уже в первые месяцы войны на полях колхозов и совхозов области трактористками работало свыше 400 женщин. А к исходу 1941 года в школах механизации и на краткосрочных курсах получили специальности трактористов и комбайнеров 482 женщины области. Среди них Аминет Цику, Галимет Укол, Гошевнай Шеуджен, Анастасия Аберникова, Марфа Волощенко, Дарихан Нехай, Лидия Белоброва, Муслимат Хохузок, Мария Тищенко, Евдокия Попова и многие другие[4].

С особой силой проявился патриотизм и сплоченность тружеников села, всего населения в период уборочной кампании. Развернулась всенародная борьба за досрочную уборку урожая, своевременное выполнение плана поставки государству хлеба и других сельскохозяйственных продуктов. Колхозам и совхозам активную помощь оказывали рабочие, служащие, студенты и школьники. В результате были обеспечены высокие темпы уборки небывало богатого урожая 1941 года и своевременной сдачи хлеба государству. Адыгея сдала Родине около 5 млн. пудов хлеба, что значительно превышало хлебопоставки всех предшествующих лет[5].

Наряду с напряженной работой по перестройке народного хозяйства страны на обслуживание нужд войны советские люди находили время и силы для организации многих других форм помощи фронту: по сбору денег в фонд обороны страны, подписке на военные государственные

займы, повсеместному распространению билетов денежно-вещевой лотереи, сбору теплых вещей и белья, посылке подарков воинам Красной Армии. Уже к июню 1942 года от населения Адыгеи в фонд обороны поступило около 40 миллионов рублей[6]. За это время трудящиеся области собрали и отправили для Красной Армии 40 000 разных теплых вещей, 15499 килограммов шерсти, 2 вагона подарков, 200 индивидуальных посылок. Женщины-домохозяйки изготовили и послали советским воинам 5783 пары шерстяных перчаток и 1150 разных вещей.

* * *

Разгром немецко-фашистских войск под Москвой и провал расчетов Германии на молниеносную войну заставили нацистское руководство серьезно задуматься. Требовались новые силы и средства, новые планы, новое направление удара.

Поражение и большие потери, нанесенные Красной Армией фашистским войскам в зимней кампании 1941—1942 года, привели к такому изменению соотношения сил, при котором в 1942 году гитлеровцы не могли вести наступление на всем стратегическом фронте, как в 1941 году. На этот раз гитлеровское командование решило нанести главный удар на южном крыле фронта. Здесь планировалось разгромить советские войска к югу от Орла, выйти в большую излучину Дона, захватить Кавказ с его нефтяными богатствами и богатейшие сельскохозяйственные районы Дона, Кубани, Северного Кавказа. Одновременно планировалось нанести мощный удар и на сталинградском направлении с целью выйти к Волге у Сталинграда, перерезать основные коммуникации, ведущие на Кавказ, а также вывести из строя военно-промышленные объекты этого крупного города. После этого фашистские правители намеревались провести перегруппировку войск для осуществления решающего удара и победоносного окончания войны в свою пользу к концу 1942 года. С целью захвата Крыма немецко-фашистские войска предприняли наступление на Керченском полуострове.

4 июля 1942 года после двухсотпятидесятидневных героических оборонительных боев, по приказу Верховного Главнокомандования, советские войска оставили Севастополь. Противник полностью овладел Крымом. Это резко изменило обстановку на Черном море и на всем южном крыле советско-германского фронта в пользу врага. Гитлеровцы приобрели кратчайший путь на Кавказ через Керченский пролив. Развивая наступление, немецко-фашистское командование начало осуществление главной цели летней кампании 1942 года, в результате которого войскам противника удалось прорвать наш фронт и взять Донбасс, выйти в большую излучину Дона и прорваться к Волге и Кавказу.

Под напором во много раз превосходящих сил противника части Красной Армии с кровопролитными боями вынуждены были отступить. Наша страна вновь переживала тяжелые и опасные дни. Воины Северо-Кавказского фронта, оказывая упорное сопротивление наступавшему противнику, сорвали его план окружения наших войск южнее Ростова-на-Дону. Однако обстановка оставалась чрезвычайно напряженной.

В этих условиях трудящиеся Краснодарского края и Адыгейской автономной области делали все для оказания помощи действующей

армии. Одними из первых они приступили к сооружению оборонительных заграждений против вражеских войск.

Опираясь на патриотический подъем трудящихся, органы власти области возглавили работу по обеспечению фронта людскими резервами из числа добровольцев. Наладилась работа по формированию и боевой подготовке истребительных батальонов, отрядов народного ополчения, добровольческих стрелковых и кавалерийских соединений. Трудящиеся области приняли активное участие в формировании 1175-го Майкопского стрелкового полка, вошедшего в состав 347-й Краснодарской стрелковой дивизии. Начавшееся в начале 1941 года формирование добровольческого кавалерийского полка завершилось в конце года.

Движимые стремлением включиться во всенародную борьбу с фашистскими войсками, люди шли в военкоматы и партийные комитеты с заявлениями о зачислении их в подразделения формировавшегося в Адыгее кавалерийского полка. Сотни добровольцев — людей разных национальностей принимались в полк. В числе первых записались добровольцами ветеран гражданской войны 55-летний Рамазан Магометович Потоков, старый казак Тимофей Прокофьевич Шевченко, в ту пору отец четырех советских офицеров, один из которых уже в первые дни войны был удостоен звания Героя Советского Союза.

После соответствующей боевой подготовки и завершения формирования воинских подразделений на местах районные эскадроны к 25 ноября 1941 года были сведены в полк в городе Майкопе для включения его в формируемый Кубанский добровольческий казачий кавалерийский корпус. В состав полка, который получил наименование 8-го Адыгейского добровольческого кавалерийского, вошли кавалерийские эскадроны Майкопского, Шовгеновского, Кошехабльского, Гиагинского, Красногвардейского, Теучежского, Тахтамукайского, Ярославского, Упорненского, Мостовского и Удобненского районов. Командиром полка был назначен майкопчанин интендант 2-го ранга майор Илья Максимович Жеребкин[7]. 4 декабря из Майкопа полк был переведен в станицу Ханскую Майкопского района и там в составе 13-й Кубанской казачьей дивизии проходил усиленную подготовку, продолжая свое дальнейшее пополнение. 10 января 1942 года он был переименован в 29-й Адыгейский кавалерийский полк, а затем переведен в станицу Гейманновскую Тбилисского района Краснодарского края, где дислоцировалось управление 13-й дивизии[8].

27 апреля 1942 года полк в составе 13-й Кубанской дивизии был передан в действующую Красную Армию и выступил в Приморско-Ахтарский район. Здесь он занял оборону на побережье Азовского моря, чтобы предупредить высадку вражеского десанта со стороны Крыма и Таганрога. С 27 по 29 июля 1942 года, когда гитлеровцы неудержимо рвались к Кубани, 29-й Адыгейский кавалерийский полк под командованием Ивана Васильевича Соколова занял оборону в районе станицы Ленинградской Краснодарского края[9].

В разгар битвы за Кавказ, в условиях уже приближающегося к Адыгее врага, упорные бои вели с составе регулярной армии добровольческие соединения, сформированные в области. Первое боевое крещение в составе 56-й армии 1175 мотострелковый полк в составе Краснодарской 347 дивизии получил под Ростовом-на-Дону в ноябре 1941 года в тяжелых оборонительных сражениях с отборными частями бронетанковой группы генерал-фельдмаршала фон Клейста[10].

Здесь, на подступах к Ростову, а также в самом городе воины дивизии уничтожили более трех тысяч гитлеровцев, десятки танков, сотни

автомашин, 72 орудия и много другой вражеской техники[11]. Мужество, высокое воинское мастерство в этих боях проявили Сагид Барчо, Ильяс Хуаде, Иосиф Мельник, Хаджимос Докумов, Михаил Тарановский, Хаджимос Потоков, Махмуд Сиджах, Антон Светличный и другие воины полка[12].

Зачисленный в кадровый состав Красной Армии и оснащенный современным вооружением, Адыгейский кавалерийский полк в составе 17-го корпуса вступил в ожесточенные бои с немецко-фашистскими полчищами.

Первое боевое крещение воины полка получили в районе станицы Кущевской на Кубани. Сюда, к берегам рек Ея и Куго-Ея, гитлеровское командование стянуло крупные силы, чтобы одним ударом овладеть станицей Кущевской как важной железнодорожной станцией и открыть себе путь на Краснодар. Против кавалеристов были выставлены 101-я горно-стрелковая дивизия «Зеленая роза», 2 полка СС, артиллерийские и минометные части. Кроме того, в помощь этим войскам под прикрытием авиации был подтянут батальон мотопехоты.

Необходимо было нанести удар частям противника и задержать их наступление. С этой целью 2 августа 1942 года 13-я Кубанская дивизия в составе двух полков, одним из которых был Адыгейский кавалерийский, вышла из станицы Ленинградской и, совершив 25-километровый марш, с хода обрушилась на наступавшего врага в районе станицы Кущевской. Отважные кавалеристы, лавиной врезались в боевые порядки мотопехоты и других частей гитлеровцев, завязался кровопролитный бой. После шестичасовой ожесточенной схватки было сломлено сопротивление превосходящих сил противника, который вынужден был отступить. В результате этой дерзкой атаки кавалеристы уничтожили более тысячи солдат и офицеров и около 300 гитлеровцев взяли в плен[13]. В этом бою отличились и были удостоены правительственных наград Рамазан Потоков, Тимофей Шевченко, Илья Девтеров, Иван Чоколов, Аслан Тугуз, Иван Сапига, Бачир Бек-Оглы, Григорий Яворовский, Хизир Дауров, Сергей Корсунь, Шхамбий Акежев, санинструкторы полка Мария Серпокрылова, Галина Паршина и многие другие[14].

Многим воинам полка спасла жизнь санинструктор Мария Серпокрылова. Отважная санитарка погибла, вынося с поля боя тяжело раненого командира. Она была посмертно награждена орденом Красного Знамени. Воин полка Бачир Смелович Бек-Оглы, пришедший в корпус с должности директора средней школы, в схватке с врагом проявил мужество и героизм, но не удалось ему увидеть конца Кущевской операции. Он геройски сложил голову на поле боя[15]. Смертью храбрых погиб в этом бою и командир полка майор Иван Васильевич Соколов[16].

Кущевская битва сыграла большое значение, задержав наступление фашистских войск вглубь Кубани на трое суток. Был прикрыт отход на новые оборонительные рубежи стрелковых частей Красной Армии.

Однако огромное превосходство сил врага вынуждало части Красной Армии отступать к предгорьям Кавказа. Выполняя свою задачу по прикрытию отступающих частей фронта, с боями отходил и 17-й Кубанский корпус, который 4 августа 1942 года под командованием генерал-майора Н. Я. Кириченко снялся из станицы Кущевской и совершил более чем 300-километровый марш[17].

Овладевший между тем Краснодаром и Майкопом враг дорого расплачивался за каждый шаг своего продвижения по Кавказской земле. 17-й Кубанский корпус изматывал гитлеровские войска, потерявшие множество военной техники и живой силы.

Выполнив свою задачу, 13 августа, по приказу командования корпуса, Адыгейский полк в составе дивизии снялся с боевого участка и стал отходить с арьергардными боями в направлении станицы Самурской. 27 августа 1942 года приказом № 259 НКО 17-й Кубанский корпус был удостоен звания «Гвардия СССР» и переименован в 4-й Гвардейский. 13-я Кубанская дивизия стала 10-й Гвардейской, а 29-й Адыгейский полк — 40-м Гвардейским[18]. Боевая доблесть 360 воинов корпуса была отмечена орденами и медалями. Ордена Ленина были удостоены командир корпуса Н. Я. Кириченко, командиры дивизий Б. С. Миллеров, И. В. Тутаринов, боец М. Ф. Грачев и другие. Орденов Красного Знамени и Красной Звезды были удостоены воины 40-го Гвардейского полка командир эскадрона Н. Л. Куев, политрук эскадрона Я. Ш. Азашиков, рядовой Х. П. Датхужев, гвардии лейтенант Б. А. Джандаров и многие другие[19].

С особой силой мастерство и мужество кавалеристов проявилось в последующие месяцы 1942 года, когда 40-й гвардейский полк в составе 4-го Кубанского корпуса участвовал в рейдовых операциях по тылам вражеских войск в Кизлярских степях. В составе 10-й Кавалерийской дивизии он храбро сражался за населенные пункты Владимировку, Камыш-Бурун, Урожайное, Ачикулак, Бей-Сой, Махмед-Мектеб, Тукай-Мектеб, Аликую, Кайсулу, Тарасово, Новкус-Артезиан, Нортон, Богдановку и нанес противнику большие потери[20].

В середине октября 1942 года совместно со ставропольскими партизанами воины полка стремительной атакой овладели Владимиркой и захватили в плен около трех вражеских рот. Гитлеровское командование не хотело мириться с потерей и бросило против полка и партизан роту мотопехоты в сопровождении танков. Но атака фашистов была отбита. Перед кавалеристами была поставлена задача штурмовать вражеские части в Ачикулаке, где обосновался африканский особый корпус. Наши воины проявили в этом кровопролитном бою мужество и самоотверженность. Противник сосредоточил здесь крупные силы и занял круговую оборону. 28 октября 1942 года в 5 часов утра адыгейские кавалеристы, взаимодействуя с воинами другого полка 10-й дивизии, атаковали врага, ворвались в Ачикулак с северо-востока и вступили в рукопашный бой. К середине дня было сломлено сопротивление превосходящих сил фашистов, которые покинули село с большими потерями.

Отвагу и героизм в ачикулакском сражении проявил артиллерист-наводчик Айтеч Тхагушев, который из своего орудия уничтожил три вражеских бронемашины, автоматическую пушку, крупнокалиберный пулемет и множество гитлеровцев. Советское правительство за этот подвиг наградило доблестного воина орденом Красной Звезды[21].

Овладев Ачикулаком, Владимиркой, Бей-Сой и другими населенными пунктами, 10-я дивизия в составе двух полков получила приказ: в ночь на 1 декабря 1942 года овладеть селом Новкус-Артезиан Ачикулакского района Ставропольского края. Воины дивизии внезапным ночным налетом выбили врага из села. В течение трех суток гитлеровцы вновь пытались овладеть этой ключевой позицией, но безуспешно. Тогда фашистское командование стянуло сюда более двух батальонов мотопехоты, свыше 40 танков, три батареи шестиствольных минометов и с 6 часов утра 4 декабря предприняло новое наступление. Бешеные атаки врага следовали одна за другой. Полк занял круговую оборону и стоял насмерть.

Бессмертный подвиг совершил здесь гвардии артиллерист Айдамир Ачмизов. Из второй батареи, приданной полку, осталось одно противо-

танковое орудие, на позицию которого наседали шесть тяжелых и пять средних танков, ведя непрерывный огонь из пушек и пулеметов. Вражеский снаряд вывел из строя весь орудийный расчет, в живых остался один Ачмизов. Проявляя нечеловеческую стойкость и мужество, уже дважды раненый, Айдамир не покинул огневой позиции и вел бой с бронированными чудовищами. Он сам подносил снаряды, сам заряжал, наводил и стрелял. Долго продолжал он неравный бой, сдерживая атаки врага, метким огнем пушки уничтожил два тяжелых и три средних танка. В этом единоборстве с фашистскими танками Ачмизов пал смертью храбрых, до конца выполнив свой долг: танки фашистов не прошли. Родина удостоила Айдамира Ачмизова посмертно звания Героя Советского Союза.

В трехсуточной обороне Новкус-Артезиана отважные кавалеристы уничтожили 28 вражеских танков, 12 бронемашин, а также много другой военной техники. Было убито и ранено свыше 500 гитлеровцев. Большие потери понесла и дивизия.

В те напряженные дни Ставка Верховного Главнокомандования потребовала от командования Северо-Кавказского фронта перекрыть пути выхода к морю. С этой целью были приняты срочные меры, которые благоприятно отразились на ходе боевых действий. Наши войска начали оказывать врагу все более организованное сопротивление, в результате которого в сентябре 1942 года гитлеровская военная машина была остановлена[22]. Но противник не хотел отказаться от своих планов захвата Кавказа, и, подбросив резервы, предпринял наступления на Туапсинском и Грозненском направлениях. Однако попытки эти не увенчались успехом. Осенью боевые действия приняли затяжной характер и продолжались до конца декабря. Понеся большие потери, гитлеровцы перешли к обороне.

Пятимесячной обороной советские войска, преодолев все трудности боев с превосходящими силами противника, сорвали план немецко-фашистского командования прорваться в Закавказье по берегу Черного моря и через перевалы Главного Кавказского хребта, а также захватить Грозненский и Бакинский нефтяные районы. Воины частей и национальных соединений Красной Армии, оборонявшие Кавказ, сражались с ожесточением, изматывая силы врага. Гитлеровское командование проиграло во времени. Несмотря на кажущиеся успехи, положение войск противника становилось все неустойчивее.

В таких сложных условиях германское командование начало осуществлять планы освоения захваченных богатейших районов Северного Кавказа.

* * *

Человеконенавистнические принципы фашистской политики и идеологии с первых дней оккупации стали применяться и в Адыгее. По всей области производились аресты, истязания и расстрелы мирных граждан. Однако, несмотря на зверства фашистов, население Адыгеи оказывало стойкое сопротивление оккупантам, устраивая массовый отказ от работ, выводя из строя заводское оборудование и сельскохозяйственную технику. В ноябре 1942 года все жители города Майкопа уклонились от регистрации на бирже труда. Фашисты стали проводить облавы, врываться в квартиры граждан и под конвоем выводить их на работу. Но и то небольшое количество населения, которое удалось им силой согнать на предприятия,

объявляло себя неквалифицированными работниками, не умеющими обращаться со станками. Гитлеровцы вынуждены были переключить многие предприятия на производство малоценной продукции. Например, Адыгейский мебельный комбинат, выпускавший до войны гнутую мебель, а в первый год войны — разнообразную боевую продукцию для Красной Армии, теперь изготовлял гробы и кресты для погибших гитлеровских вояк.

Оккупантам не удалось наладить и добычу майкопской нефти, на которую очень рассчитывал командующий танковой армией генерал-фельдмаршал фон Клейст. Нефтяники, временно покидая промыслы, заранее вывезли все наличные запасы нефти, в основном эвакуировали и частично взорвали оборудование, уничтожили скважины, а сами взялись за оружие и включились в партизанскую борьбу. За все время оккупации Адыгеи многократные попытки гитлеровцев возобновить добычу майкопской нефти были безуспешны.

Чтобы подчинить трудящихся Адыгеи «новым порядкам», фашистское командование использовало прежде всего методы прямого террора.

Только в Майкопе было истреблено более 4000 жителей, большинство из них — дети, старики и женщины. Гитлеровцы зверски замучили и расстреляли более 400 человек в населенных пунктах Кошехабльского района, более 300 — в Гиагинском, около 200 — в Майкопском районах. Сотни советских граждан — жителей Теучежского, Шовгеновского, Красногвардейского и Тахтамукайского районов погибли в фашистских застенках [23]. В Теучежском районе были повешены и расстреляны Е. Д. Сорокина и ее две дочери Зоя и Раиса, А. Батыз, Г Ханахок, П. Чесебиев, семья партизана Ересько и многие другие. В Кошехабльском районе от рук палачей погибли депутат Верховного Совета страны М. Д. Бегеретов, председатель колхоза Туаров, второй секретарь райкома ВЛКСМ С. И. Черков, председатель колхоза «Красная Адыгея» Игнатьев и другие. В Красногвардейском районе оккупанты схватили комсомольцев Владимира Калашникова, Валентина Бабенко, Вячеслава Рязанова и подвергли жестоким пыткам, требуя выдать партизан, но ничего не добились. Молодых патриотов раздели в зимнюю стужу, вывели в поле и расстреляли[24].

В Майкопе зверски были замучены и расстреляны врачи городской больницы супруги Безушко, областной нотариус Галимет Куадже, рабочий горводопровода И. А. Шаульский, заведующий горздравотделом В. М. Калинин, ученик 6 класса 8-й неполной средней школы Женя Попов и многие другие[25].

Режим кровавого террора, распространившийся повсеместно, усиливал ненависть населения к фашистским оккупантам. И эта ненависть выражалась во всевозрастающей народной борьбе против врага. В Адыгее, как и по всему Северному Кавказу, широкий размах получило партизанское движение.

* * *

Еще до приближения немецко-фашистских войск к территории Кубани и Адыгеи были приняты меры по формированию и боевой подготовке

партизанских соединений. В Краснодарском крае был создан краевой штаб партизанского движения, а также образовано семь кустовых штабов — Краснодарский, Новороссийский, Майкопский, Нефтегорский, Армавирский, Славянский, Анапский.

На территории Адыгеи и в близлежащих к ней районах края в составе Майкопского куста было объединено 18 партизанских отрядов. Это были два Майкопских, три Тульских, Кошехабльский, Ладожский, Гиагинский, Шовгеновский, Ильинский, Кропоткинский, два Мостовских, Новопокровский, Ярославский, Рязанский, Курганинский. Партизанские отряды Тахатмукайского и Теучежского районов вошли в состав Краснодарского куста. Для руководства партизанским движением был создан подпольный центр. В него вошли секретарь Адыгейского обкома партии Н. Ц. Теучеж, председатель облисполкома А. Х. Чамоков, его заместитель П. Ц. Джасте, секретарь Майкопского горкома партии Я. М. Семкин. Командиром Майкопского куста был назначен Матвей Семенович Попов, его заместителями: Василий Емельянович Зинченко, (он же начальник штаба) и Николай Васильевич Гиркин, руководивший разведкой и связью.

Когда 10 августа 1942 года части гитлеровских войск ворвались в пределы Адыгеи, партизаны уже были выведены на участки Махошевской лесной дачи и приведены в боевую готовность. Подпольный центр располагался в горном поселке Гузерипль и отсюда руководил дальнейшим формированием и деятельностью партизанских отрядов. По всем отрядам были проведены собрания, на которых народные мстители приняли торжественную клятву на верность Родине.

Через несколько дней после выхода партизанских отрядов в Махошевский лес штаб Майкопского куста поставил перед ними ответственную задачу — закрыть Белореченский и Краснопольский горные перевалы и не пропустить врага на южную сторону Кавказского хребта. На выполнение этой задачи были направлены основные усилия партизан.

Майкопский отряд «Народные мстители», Тульский отряд «За Родину», Кошехабльский и другие партизанские отряды ни днем, ни ночью не давали покоя фашистским оккупантам. В отдельных селах и станицах области партизаны были хозяевами положения. Так, Майкопский, Тульский, Ладожский, Ильинский и Новопокровский отряды партизан Майкопского куста в октябре 1942 года отбили у фашистов и удерживали до прихода наших войск пять населенных пунктов: поселок Мезмай, станицу Темнолесскую, хутор Русский, села Сахрай и Киша. Все попытки гитлеровцев выбить партизан из этих населенных пунктов успеха не имели[26].

Адыгейский областной подпольный центр в тяжелейших условиях борьбы с оккупантами проводил большую политико-массовую работу среди жителей Адыгеи. Была организована типография, выпуск и распространение газет, брошюр, листовок, которые знакомили граждан с положением дел на фронтах, разоблачали человеконенавистническую фашистскую идеологию, призывали к непримиримой борьбе с врагом. Уже в первые недели своей деятельности подпольный обком и штаб партизанского куста выпустили большим тиражом несколько номеров газеты «За социалистическую Адыгею» на русском и адыгейском языках, издали и распространили 40 листовок общим тиражом 9 тысяч экземпляров[27].

Большую работу вели подпольщики: Майкопской группы — Н. Служава, Теучежской и Тахтамукайской подпольных групп — В. Козуб, Х. Берзегов, П. Марченко, А. Тлебзу, М. Теучеж, Л. Верещагина, П. Чесебиев, М. Сорокин и другие. Они рассказывали жителям о сообщениях Совинформбюро, о героических подвигах советских воинов на фронтах. При выполнении

одного из ответственных заданий штаба Краснодарского партизанского куста смертью храбрых погибли Х. Берзегов, В. Козуб, И. Зубенко, Ф. Мартыненко[28].

Народные мстители делали боевые вылазки против гитлеровских оккупантов. Первый Майкопский отряд, которым командовал С. Я. Козлов, в Медвежьей балке в Махошевском лесу подбил две легковых и одну грузовую автомашины, уничтожил 40 немецких солдат и офицеров, захватил 2 пулемета, автоматы и винтовки, не потеряв ни одного человека[29]. Партизаны того же отряда в сентябре 1942 года на дорогах Майкоп—Кужорская и Кужорская—Ярославская подбили автобус, легковую автомашину, бензовоз, убили 16 немецких летчиков, 2-х офицеров и 13 солдат.

Бойцы Шовгеновского отряда в районе станицы Кужорской и на Грабовском кордоне подбили 4 немецкие автомашины и уничтожили 22 солдата. Активную деятельность развернули партизаны Кошехабльского отряда, прибывшего в Махошевский лес в октябре 1942 года. Они провели ряд боевых операций и в течение 7 дней у станицы Новопрохладной помогали в прикрытии мотобригады Красной Армии, вырвавшейся из окружения в районе Кужорской и следовавшей на соединение с регулярными частями. Кошехабльцы участвовали также в разгроме немецкого гарнизона станицы Баракаевской, а затем вместе с Лабинским и Кропоткинским отрядами заняли станицу Новосвободную.

Отдал жизнь за Родину отважный разведчик Кошехабльского партизанского отряда Х. Х. Меретуков.

Немало было смелых вылазок против оккупантов и у майкопских партизанских отрядов «За Родину» и «Народные мстители».

Особого внимания заслуживает боевая операция, проведенная партизанами Адыгеи 13, 14 и 15 ноября 1942 года. Немецкое командование снарядило карательную экспедицию в составе одной дивизии и утром 13 ноября во всех населенных пунктах, окружающих Махошевскую дачу, начало наступление. Партизанские отряды базировавшиеся в Махошевском лесу, заранее сосредоточились на Грушевском кургане, а также у Сухой Балки и приняли бой. Целыми днями не прекращалась перестрелка, яростные атаки немецкой пехоты, поддерживаемой семью «юнкерсами» и бронемашинами, следовали одна за другой, но разбивались о стойкость партизан.

В результате трехдневных боев гитлеровцы были выброшены из Махошевского леса, потеряв убитыми около 400 солдат и офицеров. Значительные потери понесли и партизаны. Погибли комиссар отряда Иосиф Павлович Бугрименко, молодые бойцы Николай Абрамов, Николай Журавлев, Махмуд Чубит, Саша Ковешников и другие. В этой операции отличились Амин Туов, Сергей Куцев, Тагир Шхалахов, Степан Тумко, Сара Вахитова, Стефан Козлов, Адам Бзасежев, Наташа Служава и другие.

В аулах и селах Адыгеи были созданы постоянно действующие группы подпольщиков. Наиболее активно действовали подпольщики Теучежского, Тахтамукайского районов и города Майкопа. Члены Теучежского подпольного комитета Пиюк Чесебиев, Михаил Сорокин, Сагид Яхутль, Полина Марченко, Махмуд Теучеж, Люся Верещагина в аулах Понежукайского и Тахтамукайского кустов проводили политическую работу среди населения, рассказывали о сообщениях Советского Информбюро и о подвигах наших воинов на фронтах, собирали сведения о фашистских частях, о действиях изменников: полицаев, старост и т. п.

Фашистам с помощью своей агентуры удалось схватить отважных подпольщиков. Были арестованы Пиюк Чесебиев, Михаил Сорокин, Сагид Яхутль, разведчик Махмуд Теучеж, учитель Асланбеч Хахук, Полина Марченко, матрос-фронтовик Николай Деревянко. Гестаповцы решили расстрелять отважных патриотов. Вывезли их за аул и приказали выкопать для себя могилы. Здесь разгорелась ожесточенная схватка с карателями, в которой погибли П. Чесебиев и А. Хахук, но семерым патриотам удалось бежать. Среди них М. Теучеж, Н. Деревянко, И. Пидорич, Л. Дрогунова.

Характерной особенностью завершающегося этапа партизанской борьбы явилась максимальная помощь войскам Красной Армии при освобождении Кавказа. Народные мстители взяли под контроль железные, шоссейные и грунтовые дороги, по которым происходило передвижение войск противника, устраивали засады на путях его передвижения. Партизаны активно помогали наступающей Красной Армии: наносили удары по врагу, уничтожали его штабы, базы снабжения, живую силу и технику. Народные мстители сковывали крупные силы врага в Майкопе, Майкопском, Ярославском, Псебайском и Тульском районах.

О силе ударов, нанесенных партизанами врагу, можно судить по итогам их боевой деятельности. За период шестимесячной оккупации фашистскими войсками Адыгеи, т. е. с 10 августа 1942 года по 12 февраля 1943 года, партизанские отряды Майкопского куста провели более 200 боевых операций. В результате было убито 2211, ранено 526 и взято в плен 190 гитлеровских солдат и офицеров, уничтожено 56 автомашин с людьми и военными грузами, один автобус с 16 немецкими летчиками, 10 мотоциклов, самолет, бронемашина, 22 повозки. Было взорвано 3 моста на шоссейных дорогах, 385 метров железнодорожного полотна, склад с боеприпасами, вырезано 33400 метров телефонных проводов, захвачено более 20 пулеметов и минометов, сотни автоматов, винтовок, пистолетов. Кроме того, было отбито у противника 5620 голов крупного рогатого скота[30].

Родина высоко оценила героизм и отвагу партизан. В Адыгее свыше 700 из них были награждены орденами и медалями. В числе награжденных Н. Е. Абрамов, Х. Х. Берзегов (посмертно), Г Г Годизов, П. Ц. Джасте, М. И. Биштов, А. Н. Ермаков, А. Ш. Туов, С. Я. Козлов, П. М. Мастюгин, Х. Х. Меретуков (посмертно), Н. П. Служава, Е. Д. Сорокина (посмертно), А. Х. Чамоков, П. Ш. Чесебиев (посмертно), М. Ч. Чубит (посмертно).

Трудящиеся Адыгеи свято хранят в своих сердцах имена бесстрашных народных мстителей.

Партизанское движение в Адыгее и на всей Кубани шло в русле героической битвы за Кавказ и Сталинград. Начавшаяся в конце июля 1942 года битва за Кавказ развертывалась со всевозрастающим напряжением. Наши войска, оборонявшие Кавказ, усиливали сопротивление врагу.

Гитлеровское командование, планировавшее добиться успеха одновременно на Сталинградском и Кавказском направлениях, жестоко просчиталось, так как Сталинградская битва на протяжении всей борьбы оказывала огромное влияние на ход сражений на Северном Кавказе. В свою очередь битва за Кавказ благотворно влияла на боевые действия наших войск под Сталинградом. Стойкость и массовый героизм защитников Кавказа не дали гитлеровцам возможности перебросить под Сталинград сколько-нибудь значительные силы с Северного Кавказа, что в значительной

степени способствовало созданию условий для достижения коренного перелома в Великой Отечественной войне.

В условиях продвижения гитлеровских войск к Сталинграду и Кавказу, а также в дни битв в этих районах, трудящиеся Северного Кавказа самоотверженным трудом обеспечивали регулярную армию и добровольческие воинские соединения продовольствием, вооружением.

Все это способствовало разгрому немецко-фашистских войск под Сталинградом, обеспечило срыв гитлеровских планов по захвату Кавказа и изгнание фашистских полчищ из пределов Северного Кавказа.

* * *

После разгрома гитлеровских войск на Волге началось наступление частей Красной Армии на Северном Кавказе. В феврале 1943 года фашистские захватчики были изгнаны из Адыгеи. Трудящиеся области приступили к залечиванию ран, нанесенных оккупантами народному хозяйству.

Страшные следы разбоя оставили после себя гитлеровцы. Были полностью уничтожены почти все крупные промышленные предприятия, разграблены колхозы, совхозы, МТС, разрушены школы, библиотеки, больницы, клубы. От фашистских палачей погибли тысячи мирных жителей Адыгеи. Ущерб, нанесенный области, составил более одного миллиарда рублей.

Необходимо было в кратчайшие сроки восстановить народное хозяйство области и подчинить его нуждам фронта, а также обеспечению нужд населения. Задачу эту приходилось осуществлять в исключительно тяжелых условиях: производственная база промышленности и сельского хозяйства была до основания разрушена, не хватало кадров.

23 мая 1943 года была утверждена программа восстановительных работ в Краснодарском крае и Адыгее, определены конкретные сроки ввода в действие предприятий промышленности, транспорта, колхозов, МТС, больниц, культурно-просветительских учреждений.

В результате самоотверженного труда всего населения Адыгеи за 11 месяцев 1943 года было полностью или частично восстановлено более 50% промышленных предприятий области, почти все колхозы, совхозы и МТС[31].

В сельском хозяйстве области за это время было восстановлено 220 колхозов, 13 МТС, 16 совхозов. В сельхозартелях вошли в строй 978 животноводческих ферм. Колхозы выполнили государственный план 1943 года по развитию животноводства. Для Красной Армии и рабочих промышленных центров страны было сдано 1190052 пуда хлеба, 1077768 пудов подсолнечника, 262440 пудов овощей, 42342 пуда мяса, 134316 литров молока, 1148900 яиц[32].

Несмотря на большие трудности в первый год восстановления хозяйства, трудящиеся области активно помогали Красной Армии. В 1943 году на создание танковой колонны они внесли 4300000 рублей, на строительство авиаэскадрильи «Адыгейский осоавиахимовец» — 2200000 рублей, деньгами и облигациями Госзаймов 26740000 рублей[33].

За успехи в восстановлении народного хозяйства Адыгеи в 1943 году Советское правительство наградило орденами и медалями более 40 рабочих, колхозников и служащих области[34].

В 1943 году была создана материальная база для капитального восстановления всех отраслей народного хозяйства. Неуклонно расширялось производство различных видов продукции. Быстрыми темпами восстанавливались школы, больницы, культурные учреждения.

* * *

С особой силой советские люди продемонстрировали любовь к Родине, самоотверженность и самопожертвование на фронтах Великой Отечественной войны.

Массовый героизм, проявившийся в войне — лучшее подтверждение того, что главным источником победы был народ. Миллионы советских людей разных национальностей отдали свои жизни в боях за Родину, за ее свободу и независимость. Примеров героического подвига советских воинов, проявленных в период Великой Отечественной войны, неисчислимое множество.

Во всех родах войск, на всех фронтах храбро сражались с врагом сыны и дочери Адыгеи. В рядах легендарных защитников Брестской крепости находились наши земляки А. Басте, И. Колесников, Н. Марченко, М. Схатум, Ч. Дербок и другие.

В начале войны отличился наш земляк летчик, лейтенант Магомет Нагоев. Свой боевой путь он начал в 1938 году. За выполнение задания по борьбе с японскими захватчиками у озера Хасан был награжден орденом Красного Знамени. Принял участие он и в финской кампании. Великую Отечественную войну М. Нагоев встретил в качестве командира одной из летных частей Ленинградского военного округа. Храбро сражался с фашистскими войсками на Ленинградском фронте, при выполнении очередного боевого задания молодой командир погиб смертью храбрых [35].

В трудные для Родины дни, когда шли ожесточенные бои на центральном участке Московского направления и на южном участке советско-германского фронта, когда гитлеровцы, захватив Донбасс, рвались к Ростову-на-Дону, бесстрашный подвиг совершил молодой поэт Хусен Борежевич Андрухаев. На оборонительном рубеже в шести километрах южнее донбасского села Дьяково завязался тяжелый бой. Воины 136-й стрелковой дивизии, в которой младшим политруком 2-й стрелковой роты служил Х. Андрухаев, сражались с невиданным упорством. На позиции роты наступал отборный батальон из дивизии СС «Викинг», поддерживаемый непрерывным артиллерийским огнем и «юнкерсами». В первые минуты боя был тяжело ранен командир роты, и политрук Х. Андрухаев принял на себя командование. Враг пытался любой ценой овладеть нашими позициями. Под его напором уже отошли назад соседние подразделения. Гитлеровцам удалось вклиниться в расположение роты и окружить выдвинувшуюся вперед группу бойцов. Увидев это, Х. Андрухаев с ручным пулеметом и гранатами бросился на выручку и напал на окружающего красноармейцев врага с тыла. Во вражеском кольце образовалась брешь, через которую Хусен пробился к окруженным бойцам и пулеметными очередями заставил гитлеровцев отступить. Однако попытки фашистов вновь окружить горстку отважных воинов возобновились. Тогда младший политрук приказал красноармейцам отходить на новый рубеж, а сам пулеметным огнем прикрыл их отход. Бойцы отступили, а взбешенные фашисты бросились в атаку

на Х. Андрухаева, который, в упор расстреливал их, трижды заставил отступить. Но отлетела последняя отстрелянная гильза и пулемет замолк. Подпустив гитлеровцев близко, Хусен встал во весь рост и разметал их гранатой и сам погиб.

27 марта 1942 года поэту-политруку Х. Андрухаеву посмертно присвоено звание Героя Советского Союза [36]. Он стал первым советским писателем, получившим высшую воинскую награду.

Немало подвигов совершили воины Адыгеи под Ростовом-на-Дону, под Киевом, при обороне Одессы и Севастополя, находились они и в рядах защитников Ленинграда и Москвы.

Героически сражался на фронте наш земляк, командир артиллерийского взвода Хамед Ачмиз. Свой первый подвиг он совершил будучи командиром противотанковой батареи осенью 1941 года в районе станции Челиков-на-Дону. Выполняя задание командования по задержке продвижения гитлеровских танков и пехоты, взвод Ачмиза занял оборону и вступил в бой с превосходящими силами противника. Горстка артиллеристов в течение нескольких часов мужественно отражала яростные атаки вражеских танков и пехоты, поддерживаемых авиацией. За выполнение задания и мужество, проявленные при этом, Хамед Ачмиз был награжден орденом Отечественной войны 1-й степени. За мужество, стойкость и воинское мастерство, проявленные в Сталинградской и Курской битвах, в сражении под Белгородом и при штурме города Речицы, а также в ряде других военных операций гвардии старшина Х. Ачмиз был отмечен двумя орденами Красной Звезды, орденами, Красного Знамени, Славы 2-й степени и боевыми медалями.

Героическое сопротивление немецко-фашистским войскам, оказанное частями нашей Армии на южном крыле и других участках советско-германского фронта в 1941 году, в немалой степени содействовало успеху оборонительных боев и нанесению противнику поражения под Москвой.

Самоотверженно сражались за Москву и сотни сынов Адыгеи. В их числе Хасан Андрухаев, Петр Степаненко, Исмаил Курашинов, Георгий Кошаков, Масхуд Схакумидов, Даут Нехай и многие другие.

От Москвы до украинского города Остер прошел в наступательных боях комиссар 1-го Гвардейского кавполка Исмаил Курашинов. За боевые заслуги перед Родиной он был награжден орденами Отечественной войны 1-й и 2-й степени, Красного Знамени, Красной Звезды и боевыми медалями. 12 октября 1943 года на правом берегу Днепра, где шли кровопролитные бои, Исмаил Курашинов пал смертью храбрых.

Насмерть стоял у стен Москвы и бил врага на других фронтах войны отважный артиллерист и разведчик Масхуд Нухович Схакумидов. Он освобождал от врага Волоколамск, Калугу, Смоленск, участвовал в разгроме гитлеровцев под Новгородом и Шлиссельбургом, в прорыве нашими войсками блокады Ленинграда, в ожесточенных боях в районе города Пернов южнее Таллина. Полным кавалером орденов Славы вернулся М. Схакумидов на родную Кубань и самоотверженно трудился на мирном фронте.

В дни кровопролитных боев за Кубань и другие районы Северного Кавказа храбро сражались братья Довлетбий и Исмаил Алибердовы. В 1941 году братья добровольно ушли на фронт и служили в одном батальоне саперами. Участвовали в ожесточенных боях под Ростовом-на-Дону, защищали родной Кавказ. 16 сентября 1943 года при штурме «голубой линии» смертью храбрых погиб Исмаил Алибердов. Он был посмертно удостоен ордена Красного Знамени.

Яркой страницей в истории Великой Отечественной войны вписан героический подвиг, совершенный воинами десантного отряда при освобождении города Николаева на Украине. Зимой 1944 года советские войска вели ожесточенные бои за освобождение правобережной Украины. 384-й отдельный батальон морской пехоты Одесской военно-морской базы Черноморского флота в составе 28-й армии, оперативно решая возложенные на него задачи, к 23 марта 1944 года в упорных боях освободил селения Александровку, Богоявленское и Широкую Балку, расположенные на южных подступах к Николаеву. В Николаеве гитлеровцы решили обосноваться прочно и надолго. На восточных подступах к нему были сооружены глубоко-эшелонированные мощные оборонительные полосы. Наше командование понимало, что прорвать такие укрепления нелегко и не хотело начинать лобовое наступление.

Чтобы облегчить продвижение армии и обеспечить взятие Николаева с малой кровью, сохранив порт от разрушения, и не позволить угнать фашистам население города, из опытных десантников отдельного батальона была создана десантная группа из 67 моряков и пехотинцев под командованием старшего лейтенанта К. Ф. Ольшанского. Десантники благополучно высадились на берег и, бесшумно снимая на своем пути гитлеровских часовых, пробрались к Николаевскому порту. Тщательно осмотрев удачно выбранное для обороны место, на котором находились элеватор и примыкавшие к нему двухэтажное каменное здание конторы порта, цементный сарай и другие постройки, отряд разделился на группы, каждая из которых оборудовала свои боевые позиции, и занял круговую оборону.

Ранним утром 26 марта 1944 года, поддерживая радиосвязь с нашими частями, десантники начали активные боевые действия с обстрела гитлеровских частей, проходивших по шоссейной дороге на фронт. Неожиданный и дерзкий удар с порта, находившегося еще в руках фашистов, внес в их ряды смятение и растерянность. Опомнившись лишь через некоторое время, враг начал атаки на позиции десанта. Весь день шел жаркий бой. К концу дня гитлеровцы подбросили подкрепление и усилили яростные атаки, поддерживаемые артиллерийским, пулеметным и минометным огнем. Но мужественные воины отбивали все атаки врага, нанеся ему большие потери.

На рассвете 27 марта схватка возобновилась с новой силой. Немцы вынуждены были еще подбросить с фронта подкрепление. В ход пошли все виды оружия, в том числе танки и самолеты. Почти все десантники были ранены. Погиб смертью храбрых и сын Адыгеи из аула Панахес Абубачир Батырович Чуц. Многие в этот день погибли. Но упорное сопротивление продолжалось. В течение двух суток отважные десантники отразили 18 бешеных атак фашистов и нанесли им потери убитыми и ранеными до 700 человек, а также множество уничтоженной боевой техники. Были нарушены боевые порядки противника, которому за эти дни боев приходилось отсылать с фронта значительные силы для борьбы с десантом. Обескураженный непоколебимой стойкостью горстки отважных воинов, в последней атаке враг использовал дымовые шашки с отравляющими веществами, после чего произвел обстрел из огнемета, чтобы пожаром сжечь трупы и замести следы своих преступлений.

Указом Президиума Верховного Совета СССР от 20 апреля 1945 года все 67 советских десантников были удостоены звания Героя Советского Союза [37]. В их числе и славный сын Адыгеи Абубачир Чуц.

Героический подвиг совершил на украинской земле в период битвы за Днепр командир 2-й стрелковой роты 84-го стрелкового полка 29-й стрелковой дивизии лейтенант Исмаил Тхагушев из горного аула Малое Псеушхо Туапсинского района.

Когда 47-я армия в составе 1-го Украинского фронта вышла к реке Днепр, командование 84-го полка поставило перед И. Тхагушевым и его ротой задачу — первыми форсировать реку южнее города Канев и захватить плацдарм — высоту 175,9. 25 сентября 1943 года под покровом ночи стрелковая рота под командованием лейтенанта И. Тхагушева на плотах начала переправу. Враг беспрерывно освещал Днепр ракетами, вел по отважным воинам пулеметный и минометный огонь, но рота переправилась на правый берег и с боем заняла высоту. Гитлеровцы не хотели мириться с потерей важной позиции и начали яростные контратаки с участием самолетов и танков. Разгорелись ожесточенные бои, не утихавшие целыми днями и ночами. Поддерживаемые полковой артиллерией, Тхагушев и его бойцы отражали контратаки противника одну за другой, уничтожив при этом более двух вражеских рот и множество боевой техники. Высота была удержана, был открыт путь полкам на правый берег Днепра и обеспечено общее наступление советских войск на данном участке. За этот подвиг лейтенант И. Х. Тхагушев 25 октября 1943 года был удостоен звания Героя Советского Союза. В 1944 году доблестный воин из Адыгеи пал смертью храбрых в одном из ожесточенных боев за Украину [38].

Славный боевой путь прошел командир танкового взвода 49-й гвардейской танковой бригады 2-й Гвардейской танковой армии Гисса Кагирович Схаплок. Он участвовал в боях за родной Кавказ, сражался на Дону и Украине, освобождал Польшу по пути к логову фашизма. За проявленные мужество и отвагу в борьбе за взятие Кенигсберга Схаплок был награжден орденом Боевого Красного Знамени и медалью «За взятие Кенигсберга». Вторым орденом Красного Знамени он был награжден за героизм, проявленный при овладении населенными пунктами Илов, Предиков и город Альт-Лансберг [39].

Участвуя в боях за взятие Берлина, 27 апреля 1945 года при форсировании реки Шпрее Г Схаплок заменил выбывшего из строя командира роты и умело продолжал выполнять поставленную задачу по достижению центрального сектора города. Рота, которой командовал Схаплок, за этот период уничтожила три танка «тигр», 2 самоходные пушки, 6 орудий, 9 минометов, 17 пулеметов, 24 точки с фаустпатронами и до 120 гитлеровцев, взяла в плен до 40 фашистских солдат и офицеров. Отважный танкист был награжден третьим орденом Красного Знамени и боевой медалью «За взятие Берлина»[40].

Не менее славный путь от командира взвода до командира стрелкового батальона прошел Даут Ереджибович Нехай. Во многих боевых операциях на Северо-Западном, Волховском, Центральном и 1-м Белорусском фронтах участвовал он, всегда проявляя стойкость, мужество и высокое воинское мастерство.

На завершающем этапе войны, когда наши войска шли на Берлин, впереди своей дивизии неизменно двигался стрелковый батальон Даута Нехая. В конце 1944 года он участвовал в форсировании реки Вислы и захвате плацдарма на левом берегу. В январе 1945 года решал задачу прорыва обороны противника в районе Каращув, чтобы обеспечить возможность наступления дивизии. Командующий 69-й армией, представляя Д. Е. Нехая к награде, писал: «В прорыве 14 января 1945 года сильноукрепленной и глубоко-эшелонированной обороны врага батальон сыграл

решающую роль для всей дивизии[41]. В дальнейшем, в тяжелых боях за город Познань, батальон Даута Нехая также находился в первых рядах наступающих войск, своими эффективными действиями нанося сильные удары по врагу. За храбрость и мужество, умелое командование батальоном и инициативу Родина удостоила нашего славного земляка звания Героя Советского Союза. За годы войны Даут Нехай был награжден также орденом Красного Знамени, Александра Невского, Отечественной войны 2 степени, Красной Звезды и боевыми медалями.

По многим фронтовым дорогам провел свой пулеметный взвод 31-й стрелковой дивизии Лаврентий Степанович Журавлев. За боевые отличия был награжден орденом Отечественной войны 2 степени и Красной Звезды. А в боях на территории Германии, когда наша пехота сходу форсировала Одер, с нею шли пулеметчики Л. Журавлева. Лаврентий в числе первых ворвался в село Трешен на западном берегу Одера. В немецком селе наступавшие наши бойцы столкнулись с крупными силами фашистов. Завязался ожесточенный уличный бой. В кровопролитной схватке лейтенант Л. Журавлев проявил мужество и отвагу, но погиб смертью храбрых. 10 апреля 1945 года лейтенанту Лаврентию Степановичу Журавлеву посмертно присвоено звание Героя Советского Союза[42].

Одним из отважных участников Великой Отечественной войны и разгрома немецко-фашистских захватчиков в их собственном логове явился Ибрагим Пакович Афаунов из аула Кошехабль Кошехабльского района. Боевой путь Ибрагима начался с первых недель войны. Уйдя на фронт добровольцем, он участвовал в тяжелых оборонительных боях на Украине, Дону и Кавказе, был среди тех, кто насмерть стоял у северных склонов Кавказских гор.

И. П. Афаунов участвовал в освобождении Днепропетровска, Софиевки, в штурме Севастополя, в форсировании Днепра и Днестра, в сражениях за Берлин.

К исходу 21 апреля 1945 года стрелковый батальон под командованием И. Афаунова в составе 5-й ударной армии одним из первых ворвался в пригороды Берлина. Бои за город продолжались десять дней. Они ни на минуту не затихали ни днем, ни ночью. Приходилось брать штурмом каждый квартал, каждый дом. Отбивая отчаянные контратаки отборных частей СС, батальон стремительно продвигался к рейхстагу, а 30 апреля вел бои в самом здании.

Среди множества автографов, оставленных на стенах германского рейхстага, есть и надпись, которую сделал И. Афаунов: «Майкоп — Кошехабль — Берлин».

Активными участниками освобождения от фашистского рабства народов Европы, ожесточенных боев на территории Германии и штурма Берлина были сотни славных воинов Адыгеи: Герои Советского Союза Алексей Васильевич Зуйков, Георгий Евгеньевич Шумаков, Николай Лукьянович Юдин, Николай Александрович Силантьев; отважные воины и кавалеры множества боевых орденов и медалей лейтенант Джанбеч Хаджибачирович Брафтов, майор Хаджимурат Тахужевич Батишев, Хасан Мальбахович Дагужиев, Хаджимос Аталихович Кучмезов, медсестры Фатимет Мазлова и Мария Нехай, начальник штаба полка подполковник Хаджиайтеч Марзанович Курижев, мужественный разведчик Гисса Пченашев, связистка Лидия Аполоновна Кат, литработник дивизионной газеты «За Родину» Дмитрий Григорьевич Костанов, артиллерист Кушук Ибрагимович Матыжев, политрук Борис Батович Наурзов, младший сержант военно-воздушных сил Катя Чамокова, бесстрашные командиры Хаджимет Долотукович Водождоков, Юсуф Асланчериевич Схаляхо и другие. Боевые друзья Петр

Федотович Коссович и Ахмед Гучипсович Бжассо также участвовали в штурме рейхстага и оставили на одной из его колонн свою надпись: «Мы из Адыгеи с победой»[43].

Видное место в летописи Великой Отечественной войны занимают славные подвиги 4-го Кубанского кавалерийского корпуса, в состав которого входил 40-й Адыгейский добровольческий кавполк. Он участвовал в освобождении народов Западной Европы от фашизма и окончательном разгроме гитлеровской Германии.

Летом 1944 года 4-й Кубанский корпус в составе 1-го Белорусского фронта под командованием К. К. Рокосовского участвовал в Белорусской операции — одной из крупнейших операций Великой Отечественной войны.

Самоотверженной борьбой по освобождению порабощенных фашизмом народов Европы выполнили свой интернациональный долг и воины интернационального по своему составу и духу Адыгейского кавалерийского полка. В состав 4-го Кубанского корпуса они участвовали в боевых операциях по уничтожению гитлеровцев в Польше, Венгрии, Румынии и Чехословакии, завершив свой славный боевой путь освобождением Праги.

После разгрома фашистской Германии 40-й Кавалерийский полк возвратился в Адыгею с боевым Гвардейским знаменем, украшенным орденами Александра Невского и Кутузова[44].

За мужество и отвагу, проявленные в боях с немецко-фашистскими захватчиками, все бойцы и командиры полка были награждены орденами и медалями СССР. Абсолютное большинство воинов неоднократно удостоилось правительственных наград[45].

Немало героических подвигов совершили советские воины из Адыгеи в боях с японскими захватчиками. На одном из участков Забайкальского фронта отличился командир артиллерийской батареи старший лейтенант Махмуд Брантов из аула Хатажукай Шовгеновского района.

Активными участниками борьбы с японскими захватчиками были также командир стрелкового взвода старший лейтенант Насурдин Ереджибович Нехай из аула Вочепший Теучежского района, гвардии младший лейтенант Абу Хакуй из аула Кошехабль, Ахмед Нешев из аула Адамий, Гисса Бузаров из аула Хатукай, Салих Карашок из аула Едепсукай и другие.

Героическими усилиями советского народа в Великой Отечественной войне была достигнута победа над гитлеровским фашизмом и японским милитаризмом. В этой войне продемонстрировали свою беззаветную любовь к Родине представители 100 наций и народностей нашей страны, которые были удостоены высоких правительственных наград.

С честью вынесли суровые военные испытания и трудящиеся Адыгеи, которые плечом к плечу со всеми народами страны в боях и в труде отстояли родное Отечество.

Подвиги воинов Адыгеи, как и воинов других областей и республик страны, золотыми буквами вписаны в героическую летопись Великой Отечественной войны. Более 15 тысяч из них отмечены наградами Родины. Большинство награждены не одним, а множеством орденов. Высокого звания Героя Советского Союза удостоено 27 человек.

Героический подвиг защитников Родины навечно останется примером беззаветной отваги и мужества людей, самоотверженно сражавшихся с фашизмом. Ни нынешнее, ни будущие поколения людей не забудут, что за Великую Победу мы заплатили дорогой ценой — жизнью многих миллионов и страшными разрушениями. Каждое поколение будет помнить о тех, кому оно обязано своей жизнью, своей свободой.

А. С. СХАКУМИДОВ,
доктор исторических наук, профессор.

БИБЛИОГРАФИЯ

1. Завьялов А. С., Калядин Т. Е. Проавал операции «Эдельвейс». М., 1962, с. 13.
2. Журнал «Новый мир», 1983, № 11, с. 107
3. ЦПА, ф. 17, оп. 8, д. 60, л. 21, 55.
4. ПААО, ф. 1, оп. 1, д. 90, л. 228.
5. Адыгейская автономная область.— Майкоп, 1974, с. 192.
6. ПААО, ф. 1, оп. 1, д. 90, с. 263; д. 129, л. 27
   Газета «Адыгейская правда» 2 октября 1941 г и 17 января 1942 г
7. Адыгейская автономная область.— Майкоп, 1947, с. 194.
8. ЦАМО, ф. 40, гкп, оп. 3457938, д. 1, с. 1.
9. Там же, с. 18.
10. ЦАМО, ф. 1175, с. п., оп. 440499, д. 1, с. 1, 3.
11. ЦАМО, ф. 347 сд, оп. 597609, д. 1, с. 6.
12. ЦАМО, ф. 347 сд, оп. 88472СС, д. 1, с. 2—9, 11—13, 40—46.
13. ЦАМО, ф. 4026, кп., оп. 345798, д. 1, с. 180.
14. ЦАМО, ф. 40, гв., кн. оп. 262248 с, д. 2, с. 3—13; д. 1, с. 7; д. 3, с. 23.
15. ЦАМО, ф. 40 га., кп., оп. 262248 с, д. 2, с. 2, 3, 12; д. 1, с. 7.
16. ЦАМО, оп. 345798, д. 1, с. 19.
17. ЦАМО, ф. 40 гв, кп, оп. 345798, д. 1, с. 18.
18. ЦАМО, ф. 40 гп, оп. 3457798, д. 1, с. 19.
19. ЦАМО, ф. 40 гп, оп. 3457798, д. 1, с. 48.
20. ЦАМО, ф. 10 гкд, оп. 61380, д. 5, с. 311.
21. ЦАМО, ф. 10 гкд, оп. 61330, д. 5, л. 149, 189, 311.
22. Великая Отечественная война Советского Союза 1941—1945 гг Краткая история. М., 1956, с. 163—169.
23. ПААО, ф. 1, оп. 13, д. 8, с. 46.
24. Адыгейская автономная область.— Майкоп, 1947, с. 196—197.
25. Адыгейская автономная область.— Майкоп, 1947, с. 195.
26. ПАКК, ф. 4373, оп. 1, д. 11, с. 152.
27 ПАКК, ф. 4373, оп. 1, д. 11, с. 149. Документы отваги и героизма.— Краснодар, 1965, с. 205.
28. Из воспоминаний Биштова М. И.
29. Адыгейская автономная область.— Майкоп, 1947, с. 222.
30. ПАКК, ф. 4373, оп. 1, д. 11, с. 150.
31. Документы отваги и героизма. (Сборник документов и материалов.— Краснодар, 1965, с. 14.
32. ПААО, ф. 1, оп. 13, д. 8, с. 31.
33. ПААО, ф. 1, оп. 13, д. 8, с. 46.
34. Там же, с. 47.
35:. Из личного дела лейтенанта М. П. Нагоева, Фонд Адыгейского историко-краеведческого музея.
36. ЦАМО, ф. 38, оп. 79348, д. 2, с. 148.
37. Центральный военно-морской архив, ф. 9, оп. 2422, д. 3, л. 12.
38. Фонды Адыгейского областного историко-краеведческого музея. Копия наградного листа.
39. ЦАМО, ф. 49 тб, оп. 690306, д. 3381, с. 25; оп. 686196, д. 6082, с. 78.
40. ЦАМО, ф. 49, тб, оп. 686186, с. 6946, с. 149.
41. Копия наградного листа, хранящаяся в фондах Адыгейского историко-краеведческого музея. Золотые Звезды Адыгеи.— Майкоп, 1970, с. 56—57
42. Золотые Звезды Адыгеи.— Майкоп, 1980, с. 22—23.
43. Фонды Адыгейского историко-краеведческого музея.
44. ЦАМО, ф. 40 гип, оп. 345798, д. 1, с. 28—32.
45. ЦАМО, ф. 40, оп. 262248, д. 1, с. 23—117; д. 2, с. 2—23, 86; оп. 186608, д. 1, с. 2—42.

ГЕРОИ СОВЕТСКОГО СОЮЗА





АНДРУХАЕВ ХУСЕН БОРЕЖЕВИЧ

Родился в 1920 г. Политрук роты 733 стрелкового полка 136 стрелковой дивизии 18 армии. Погиб в бою (подорвал гранатами себя и фашистов) 8.11.1941 года в районе села Дьяково Антрацитовского района Луганской области, Украина.



АЧМИЗОВ АЙДАМИР АХМЕДОВИЧ

Родился в 1912 г. Заряжающий орудия 2-го гв. отдельного артдивизиона 4-го гв. кавкорпуса. Погиб в неравном бою 2 декабря 1942 года под аулом Новкус-Артезиан Ставропольского края, уничтожил два тяжелых и 3 средних танка противника.



БЖИГАКОВ КИМЧЕРИЙ БОРОКОВИЧ

Родился в 1919 г. Участник боев на р. Прут, за г. г. Москву, Козельск, Юхнов, Харьков, Житомир, Луцк, Перемышль. Особую храбрость и отвагу проявил в боях при форсировании рек Одер и Эльбы.



ВАЖИНСКИЙ АЛЕКСАНДР ГРИГОРЬЕВИЧ

Родился в 1910 г. Летчик, командир эскадрильи 6-го авиаполка 219 бомбардировочной авиадивизии. Участник боев на Воронежском, Киевском, Житомирском, Винницком, Корсунь-Шевченковском, Проскуровском, Тернопольском, Львовском, Краковском направлениях. Совершил 116 успешных боевых вылетов. Сбил 14 самолетов противника.



ВАСИЛЕНКО КОНСТАНТИН ПЕТРОВИЧ

Родился в 1923 г., гв. младший лейтенант, командир взвода 102 гв. стрелкового полка 35 гв. стрелковой дивизии. Участник боев на Западном, 3-м Украинском и 1-м Белорусском фронтах. Особое мужество и отвагу проявил при форсировании реки Вислы и захвате плацдарма на ее левом берегу 1 августа 1944 г.



ГРЕДИН ПЕТР ТИМОФЕЕВИЧ

Родился в 1925 г. Рядовой, связист 3-го батальона 1147 стрелкового полка 353 стрелковой дивизии. С 1 по 3 января 1944 г. немцы пытались отбить очень важную высоту 133,7, что у села Назаровки Днепропетровской области. Семь контратак фашистов были отбиты. Однако от 9 роты батальона осталось только двое связистов. В эту брешь и ринулся противник. Тогда-то герои-связисты и вызвали на себя огонь своей артиллерии. Высоту батальон отстоял.



ДАНЬКИН АНДРЕЙ ФЕДОРОВИЧ

Родился в 1913 г. Штурман звена 5-го гвардейского авиаполка 50 авиадивизии дальнего действия. В составе экипажа самолета ИЛ-4 совершил 288 боевых вылетов. Бомбил города Берлин, Будапешт, Хельсинки, Бухарест, Кенигсберг, Данциг, Констанцу, Галац, десятки переправ, железнодорожных станций и других военных объектов противника.



ЖУРАВЛЕВ ЛАВРЕНТИЙ СТЕПАНОВИЧ

Родился в 1905 г. Командир пулеметного взвода 248 стрелкового полка 31 стрелковой дивизии 52 армии. По многим фронтовым дорогам провел свой взвод любимец солдат Лаврентий Журавлев. Он в числе первых ворвался в село Трешен, что на западном берегу реки, проявив при этом мужество и героизм. 24 января 1945 г. погиб в бою при форсировании реки Одер.



ЗЮЗИН ДМИТРИЙ ВАСИЛЬЕВИЧ

Родился в 1921 г. Летчик-истребитель, участник воздушных боев за города Севастополь, Новороссийск, Туапсе, Поти, Майкоп, Ялту, Очаков, Одессу. За период войны сделал 536 боевых вылетов, сбил 15 самолетов врага.



ИЩЕНКО НИКОЛАЙ АЛЕКСАНДРОВИЧ

Родился в 1910 г. Прошел долгий и очень трудный боевой путь. Успешно бомбил вражеские объекты в районе Курска, Варшавы, Вязьмы, Кенигсберга, Хельсинки, Кременчуга. Командир эскадрильи авиаполка дальнего действия, которая совершила 266 ночных боевых вылетов. Кроме того, он сам сделал 135 боевых вылетов



КОВАЛЕНКО ГРИГОРИЙ ВАСИЛЬЕВИЧ

Родился в 1915 г. Начальник разведки 176 гвардейского стрелкового полка 59 гвардейской стрелковой дивизии. 4 декабря 1944 г. при форсировании реки Дунай разведчики полка, потеряв плавсредства, вплавь добрались до вражеского берега, захватили плацдарм и обеспечили переправу своего полка.



КОШЕВ АЛИЙ ЮСУФОВИЧ

Родился в 1922 г. Сержант, командир отделения 90 отдельного саперного батальона 3-го танкового корпуса. В марте 1944 г. в период переправы через реку Днестр противником был выведен из строя паром (лопнул трос). Оценив обстановку Алий бросился в ледяную воду за канатом. Первая попытка не удалась. Со второй попытки, напрягая силы, теряя сознание, он сумел поднять канат со дна реки. Переправа была восстановлена.



КУПИН ФЕДОР НИКОЛАЕВИЧ

Родился в 1923 г. Разведчик 5-й отдельной гвардейской разведроты. 5 ноября 1944 г. при форсировании реки Тиссы в Венгрии на вражеском берегу был захвачен небольшой плацдарм. Защитники плацдарма отбили 5 контратак противника, боеприпасы кончились. Рядовой Купин с двумя разведчиками добровольно вызвались доставить оружие и боеприпасы нашему десанту. Несмотря на повреждение в лодке, сильный артогонь противника, лодка была доставлена к цели вплавь. В конце войны из тыла противника группой разведчиков, в которой был и Купин, командованию дивизии был доставлен немецкий генерал.



КУТЕНКО НИКОЛАЙ ВАСИЛЬЕВИЧ

Родился в 1923 г. Командир танкового взвода 47 гвардейской танковой бригады 9 танкового корпуса 1 Белорусского фронта. В январе 1945 г., преследуя отступающего противника, в течение 3-х суток взвод Николая Кутенко, находясь в головной походной заставе, принимал на себя контратаки противника и уничтожил 3 танка, 8 орудий, 12 автомашин с грузами, захватил воинский эшелон на станции Жерардув, 49 повозок.



МАКАРЕНКО АЛЕКСЕЙ ИОСИФОВИЧ

Родился в 1920 г. Гв. старший лейтенант, командир звена 160 гв. бомбардировочного авиаполка 8-й гв. авиадивизии. Участник боев на Воронежском, Степном, 1-м и 2-м Украинском фронтах. Совершил 161 боевой вылет, из них 27 вылетов на разведку. 13 раз со своим звеном участвовал в воздушных боях. Отважный летчик бомбил врага в г. Бреслау, участвовал в прорыве обороны противника на реке Нейсе, в битве за Берлин.



МИХАЙЛОВ НИКОЛАЙ МАТВЕЕВИЧ

Родился в 1902 г Командир полка, начальник штаба дивизии и командир 78-й стрелковой дивизии. Дивизия под командованием Н. М. Михайлова форсирует Северный Донец, Днепр, Южный Буг, Днестр, Прут, пройдя с боями Румынию, Венгрию. Особенно дивизия отличилась в боях в районе озера Балатон в Венгрии в марте 1945 г., в которых было отбито 13 атак противника, подбито и уничтожено 89 танков, 30 бронетранспортеров и много другой техники.



НЕХАЙ ДАУТ ЕРЕДЖИБОВИЧ

Родился в 1917 г. Командир батальона 1083 стрелкового полка 312 стрелковой дивизии 1 Белорусского фронта. Участник боев на Северо-Западном, Волховском, Центральном фронтах. Особенно проявил себя в боях при форсировании реки Вислы и захвате плацдарма на левом берегу в конце 1944 г. и прорыве обороны противника в районе Каращув в январе 1945 г., а так же во взятии города-крепости Познань — стратегически важного узла обороны врага на Берлинском направлении.



СИЛАНТЬЕВ НИКОЛАЙ АНДРЕЕВИЧ

Родился в 1922 г. Командир отделения 1124 стрелкового полка 334 стрелковой дивизии. 3 марта 1945 г. при прорыве обороны противника в районе населенного пункта Хермсдорф (Восточная Пруссия) Н. А. Силантьев первым поднялся в атаку и увлек за собой бойцов. В ходе боя лично уничтожил вражеский пулемет, который мешал наступлению. В тяжелом бою вышли из строя командир и все офицеры роты. Н. А. Силантьев принял на себя командование. Важный опорный пункт обороны фашистов пал.



СТЕПАНЕНКО ПЕТР ИГНАТЬЕВИЧ

Родился в 1915 г. Командир 257 танкового батальона 108 танковой бригады 9 танкового корпуса. В январе 1945 г. при прорыве обороны противника на Пулавском плацдарме (Польша) танковый батальон майора Степаненко стремительно атаковал врага в районе Кшивды. Оборона противника была прорвана. В конце января 1945 г. майор Степаненко заменил начальника штаба бригады, умело организовал взаимодействие подразделениями и управление ими.



ТЮКОВ ВЛАДИМИР МИХАЙЛОВИЧ

Родился в 1921 г. Заместитель командира эскадрильи штурмового авиаполка 214 авиадивизии 4 воздушной армии. Совершил 101 боевой вылет. Погиб в бою 24 апреля 1944 г. при выполнении боевого задания на самолете ИЛ-2 в районе г. Севастополя.



ЧАЛОВ ПАВЕЛ ИВАНОВИЧ

Родился в 1921 г. Командир сторожевого катера Д-3 № 132 дивизиона сторожевых катеров охраны водного района Балтийского флота. 2 и 3 октября 1944 г экипаж катера, умело управляемый П. И. Чаловым, в сложных условиях боя сделал 7 рейсов и перебросил более 500 десантников на остров Хиума. А 5 октября, засекая огневые точки противника на острове Сарема, он подавлял их огнем орудий и пулеметов катера. За 1944 г катер Д-3 № 132 под командованием П. И. Чалова участвовал в 124 операциях.



ЧУЦ АБУБАЧИР БАТЫРОВИЧ

Родился в 1912 г. Боец взвода разведки 384 батальона морской пехоты Одесской военно-морской базы. В марте 1944 г. морской десант в составе 67 человек был высажен в порту г Николаева с целью поддержки наступления наших войск на город. В течение 2 суток отряд вел бой, отразил 18 атак, нанес противнику потери до 700 человек. Фашисты применили артиллерию, минометы, танки, огнеметы. А. Б. Чуц в этом бою проявил храбрость и отвагу, был ранен, но вместе со всеми отражал натиск врага и при отражении последней атаки геройски погиб.



ЧУЧВАГА ИВАН ИВАНОВИЧ

Родился в 1920 г Командир эскадрильи 866 истребительного авиаполка 288 истребительной авиадивизии 17 воздушной армии. На Сталинградском фронте эскадрилья капитана Чучваги успешно провела 374 боевых вылета. Лично командир эскадрильи сбил 16 вражеских самолетов. 12 марта 1943 г. в воздушном бою под станицей Купянск-Сортировочная (ныне г. Купянск), выручая товарища, капитан Чучвага погиб.



ШАТИЛО КИМ ДМИТРИЕВИЧ

Родился в 1924 г. Командир танка 84 отдельного танкового полка 63 мех. бригады 7 мех. корпуса 2 Украинского фронта. 8 января 1944 г. в боях за город Кировоград танк Кима Шатило прорвался в тыл противника с боевой задачей: перерезать дорогу, по которой двигались колонны фашистов. Враг был потрясен дерзкой атакой русского танка. В этом бою он подбил 3 танка «тигр», 4 средних танка, раздавил полсотни автомашин, уничтожил много солдат и офицеров.



ШЕВКУНОВ АНАТОЛИЙ КОНСТАНТИНОВИЧ

Родился в 1921 г. Командир звена 449 бомбардировочного авиполка 244 авиадивизии 17 воздушной армии. Водил звено бомбардировщиков на вражеские объекты главным образом точно, с разведывательными целями, добывал сведения о противнике. За время войны сделал 285 боевых вылетов, кроме выполнения специальных заданий он сбил 5 самолетов противника. Его же самолет не был ни разу серьезно поврежден и проделал путь от Волги до Берлина.



ШУМАКОВ ГЕОРГИЙ ЕВГЕНЬЕВИЧ

Родился в 1923 г. Командир батареи 736 легкоартиллерийского полка 46 легкоартиллерийской бригады РГК. Воевал на Центральном и 1-м Белорусском фронтах. Особое геройство и воинское мастерство проявил при выполнении боевых заданий при захвате плацдарма на западном берегу Вислы. 21 апреля 1945 г. в 20 километрах севернее города Франкфурта-на-Одере, пробиваясь с боями к Берлину, лейтенант Г Е. Шумаков погиб смертью храбрых.



ЮДИН НИКОЛАЙ ЛУКЬЯНОВИЧ

Родился в 1924 г. Командир взвода 61 гвардейской танковой бригады 10 гвардейского танкового корпуса 4 танковой армии. Гв. лейтенант Юдин первым захватил мост через реку Варта и предотвратил его взрыв. Этим самым обеспечил стремительное продвижение через реку частей корпуса.

...Тот, кто встал против врага,— герой,
Тот, кто до последнего дыхания не сдался,— герой
Даже если пулю не успел пустить и погиб — герой.
Тот, кто раненого заслонил собой,— герой.
Тот, кто поил
Раненого по капле водой
Тот тоже — герой.

Руслан НЕХАЙ



КАВАЛЕРЫ ОРДЕНА СЛАВЫ 3-Х СТЕПЕНЕЙ

АГИЕНКО ВАСИЛИЙ МАТВЕЕВИЧ



Родился в 1903 г. Командир минометного расчета. В марте 1944 г. старший сержант Агиенко со своим расчетом подавил вражеский дзот, мешавший наступлению наших войск. В боях на Сандомирском плацдарме (Польша) Агиенко уничтожил 4 вражеских пулемета и более 100 солдат и офицеров. В апреле 1945 г. в ожесточенном сражении за плацдарм на западном берегу р. Одер на высоте 55,8 старший сержант огнем миномета уничтожил 3 пулемета и более 30 фашистов.

БУГРИМОВ СИДОР САВЕЛЬЕВИЧ



Родился в 1907 г. Наводчик орудия. В мае 1944 г. под г. Севастополь немцы предприняли контратаку. Под сильным огнем наводчик Бугримов обеспечил меткий огонь орудия, выводя из строя живую силу и технику врага. В бою 5.10.1944 г. у местечка Шадвидзе (Литва) раненый наводчик не мог выполнять свои обязанности, но он подавал снаряды к орудию. Поле боя не оставил. А в конце января 1945 г. в пос. Майчетен (Восточная Пруссия) наводчик гв. ефрейтор Бугримов прямой наводкой уничтожил две пушки, 4 пулемета с расчетами, много солдат и офицеров.



ВЛАСОВ МИХАИЛ АЛЕКСАНДРОВИЧ

Родился в 1924 г. Минер-разведчик. Ночью 22.10.1944 г. в разведке боем в районе Шляхетского леса под огнем проделал проходы в проволочном заграждении и минном поле, содействовал захвату 3-х «языков». 27.2.1945 г., переправившись через реку Одер, М. Власов с бойцами ворвался во вражескую траншею. Захватив высоту, заминировал подходы к ней и удерживал высоту до подхода основных своих сил. При прорыве немецкой обороны западнее г. Лебус под огнем противника проделал проходы в минном поле и проволочных заграждениях, провел по ним роту своей пехоты и два танка. В числе первых ворвался в траншею противника.



ЕСИН ИВАН ФЕДОРОВИЧ

Родился в 1906 г. Телефонист, пулеметчик. В мае 1944 г. при ликвидации вражеской группировки на мысе Херсонес, командуя отделением станковых пулеметов, обеспечил продвижение наших подразделений. В декабре 1944 г. в Чехословакии Есин подавил огневые точки врага у поселка Бычков. А в апреле 1945 г. в боях за город Моравская Острава огнем из пулемета уничтожил 6 огневых точек врага, более 50 фашистов и около 20 взял в плен.



КАРДАШОВ ВАСИЛИЙ АЛЕКСЕЕВИЧ

Родился в 1913 г. Кардашов быстро овладел артиллерийским делом, участвовал в прорыве «Голубой линии» в районе станицы Крымской (Краснодарский край), освобождал Севастополь. За мужество и отвагу был награжден многими орденами и медалями. Менее чем за 3 месяца был удостоен орденов Славы 3-х степеней. Это было в боях в Восточной Пруссии.

КОШАКОВ ГРИГОРИЙ МИХАЙЛОВИЧ



Родился в 1919 г. С боями прошел от западных границ СССР до Москвы, а затем назад до Берлина. Особо отличился при форсировании реки Вислы, когда под огнем противника он сделал 8 рейсов на пароме. 13 января 1945 г. на участке 134 стрелковой дивизии под огнем противника обезвредил 10 противопехотных и 5 противотанковых мин. 16 апреля 1945 г. ночью, несмотря на вражеский огонь, проделал проходы в минном поле, обезвредив 55 мин, а потом проводил через свои проходы наши танки.

МАЙБОРОДА ЛЕОНИД ТИМОФЕЕВИЧ



Родился в 1925 г. В составе 83 бригады морской пехоты высаживался на Малую землю и освобождал Новороссийск; бойцом 255 бригады морской пехоты штурмовал г. Керчь; в составе 33 гвардейской стрелковой дивизии освобождал Севастополь, громил фашистов в Прибалтике.

НОВОЯТЛОВ НИКОЛАЙ НИКОЛАЕВИЧ



Родился в 1925 г. Пулеметчик. Боевое крещение получил весной 1943 г. на кубанской земле. В составе 395 стрелковой дивизии участвовал в прорыве «Голубой линии», где был тяжело ранен. Затем воевал в 242 стрелковой дивизии. Освобождал Керчь, Феодосию, легендарный Севастополь, многие другие города и села Украины и Чехословакии.



ОСИПОВ АНДРЕЙ НИКАНОРОВИЧ

Родился в 1916 г. Старшина, связист. Участник боев по обороне Москвы, Сталинграда, форсирования Днепра, Березины, Вислы, Одера. Штурмовал Берлин. С боями дошел до берегов Эльбы. Много раз под обстрелом противника устранял порывы телефонной линии связи. 9.2.1944 г. с поля боя вынес на себе раненого командира. Неоднократно добровольно участвовал в контратаках. Так 20.4.1945 г. при овладении укреплением Хоэнзер А. Осипов 14 раз устранял порывы в линии связи, а затем, воодушевляя других бойцов, первым ворвался в траншею противника, уничтожив станковый пулемет с расчетом.



СИВИКЬЯН СЕРГЕЙ АРМИНАКОВИЧ

Родился в 1927 г. Доброволец. Командир отделения разведчиков. 5.11.1943 г., проникнув в тыл противника, выполнил боевое задание, однако столкнулся с немцами, уничтожил их. 11 ноября разведав позиции 3-х танков и забросав их гранатами, разведгруппа благополучно вернулась в часть. В январе 1944 г. во главе группы проник в глубь вражеской обороны более чем на 20 км. В течение 3-х суток собрал с группой необходимые ценные сведения о противнике и возвратился в часть.



СТАКАНОВ ДМИТРИЙ ПАВЛОВИЧ

Родился в 1924 г. Связист 216 стрелковой дивизии. Участник прорыва «Голубой линии» и боев по освобождению Кубани, Северной Таврии, Крыма, Прибалтики. Наряду с задачей по обеспечению непрерывной связи батальона с командиром полка, вместе со всеми бойцами ходил в атаки, захватил в плен офицера противника при штурме Сапун-Горы. Особое мужество, умение и отвагу проявил в боях при взятии укреплений врага у населенного пункта Полехен (Восточная Пруссия), в период которых он был корректировщиком артиллерийских батарей своей дивизии.

СХАКУМИДОВ МАСХУД НУХОВИЧ



Родился в 1916 г. Артиллерист. Участник боев под Москвой, Ржевом, прорыва блокады Ленинграда. Освобождал Псков, Новгород, Ригу. Особо отличился в боях под Псковом, где выполнив свою боевую задачу, успел освободить советского офицера и взять в плен одного из нападавших фашистов. В январе 1944 г. в Псковской области в одном из боев, ведя огонь из автомата, проник в тыл врага, создал там панику, тем самым обеспечил успех боя своей роты. А вскоре, будучи старшим группы разведчиков, он первым ворвался в село Тютицы и из ручного пулемета уничтожил 11 фашистов.

ТИТОВ ИВАН СЕМЕНОВИЧ



Родился в 1915 г. Стрелок. 27.3.1944 г. в бою на правом берегу р. Буг И. Титов первым ворвался в траншею противника, уничтожил 5 немцев, захватил пулемет и из него открыл огонь по врагу. В 1944 г., как лучший боец, стал ординарцем у командира полка. Рискуя собой, Иван Титов не раз спасал жизнь своего командира. В боях в районе пос. Маниохи (Польша) 14.1.1945 г. он, действуя с группой товарищей, уничтожил до 40 немцев, при этом лично убил 18 и взял в плен 4-х. Здесь же он спас жизнь командиру роты.

ЧЕЛИКОВ ВЛАДИМИР ИВАНОВИЧ



Родился в 1915 г. Сражался в составе 292 кавполка 110 кавдивизии, а затем связистом 23-го эскадрона связи 30 кавдивизии 4-го гвардейского Кубанского казачьего кавкорпуса. Особо отличился в ноябре 1943 г. в районе сел Павловка и Ольгинка на Кубани, когда под огнем противника обеспечивал связь. В июле 1944 г. с небольшой группой конников Челиков ворвался на станцию Столбцы, перебил и частично пленил охрану воинского эшелона. В октябре 1944 г. в бою за г. Дебрецен (Венгрия) связь командира полка со штабом дивизии была нарушена. Челиков, будучи тяжело раненым, восстановил связь.



ЯМПОЛЬСКИЙ ИВАН ВАСИЛЬЕВИЧ

Родился в 1926 г. Доброволец. Снайпер. На его боевом счету более сотни убитых фашистов. Четырежды ранен. Доблесть и отвагу Ямпольский проявил в боях 15 и 17 января 1945 г. под г. Радом (Польша), где огнем из снайперской винтовки уничтожил около 30 фашистов. При овладении городом Франкфуртом-на-Одере Ямпольский огнем ослепил вражеский дот, тем самым обеспечил успех боя своему подразделению. В этом бою он лично уничтожил более 20 немцев. На подступах к Берлину (высота 62,0) Ямпольский при ведении огня был замечен противником. На него обрушился огонь пулеметов врага. Несмотря на это, он заменил убитого командира и повел бойцов в атаку. Высота была взята.

Не оттого ль, Земля,
нежна ты
и тверда ты,
и ярок так наряд степных цветов,
что передали павшие солдаты
тебе всю нежность,
мужество
любовь?

Хамид БЕРЕТАРЬ

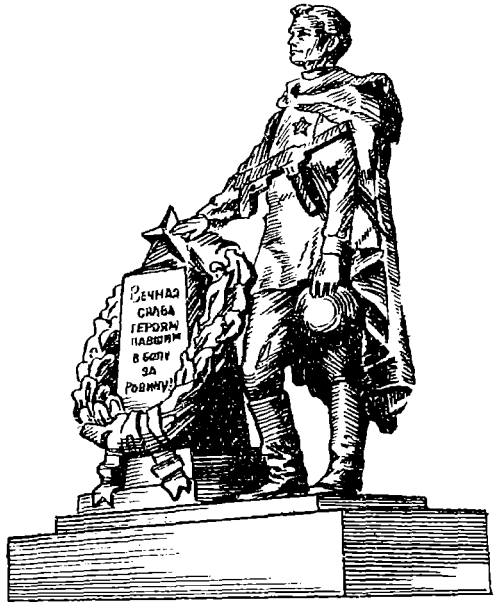

ГОРОД МАЙКОП

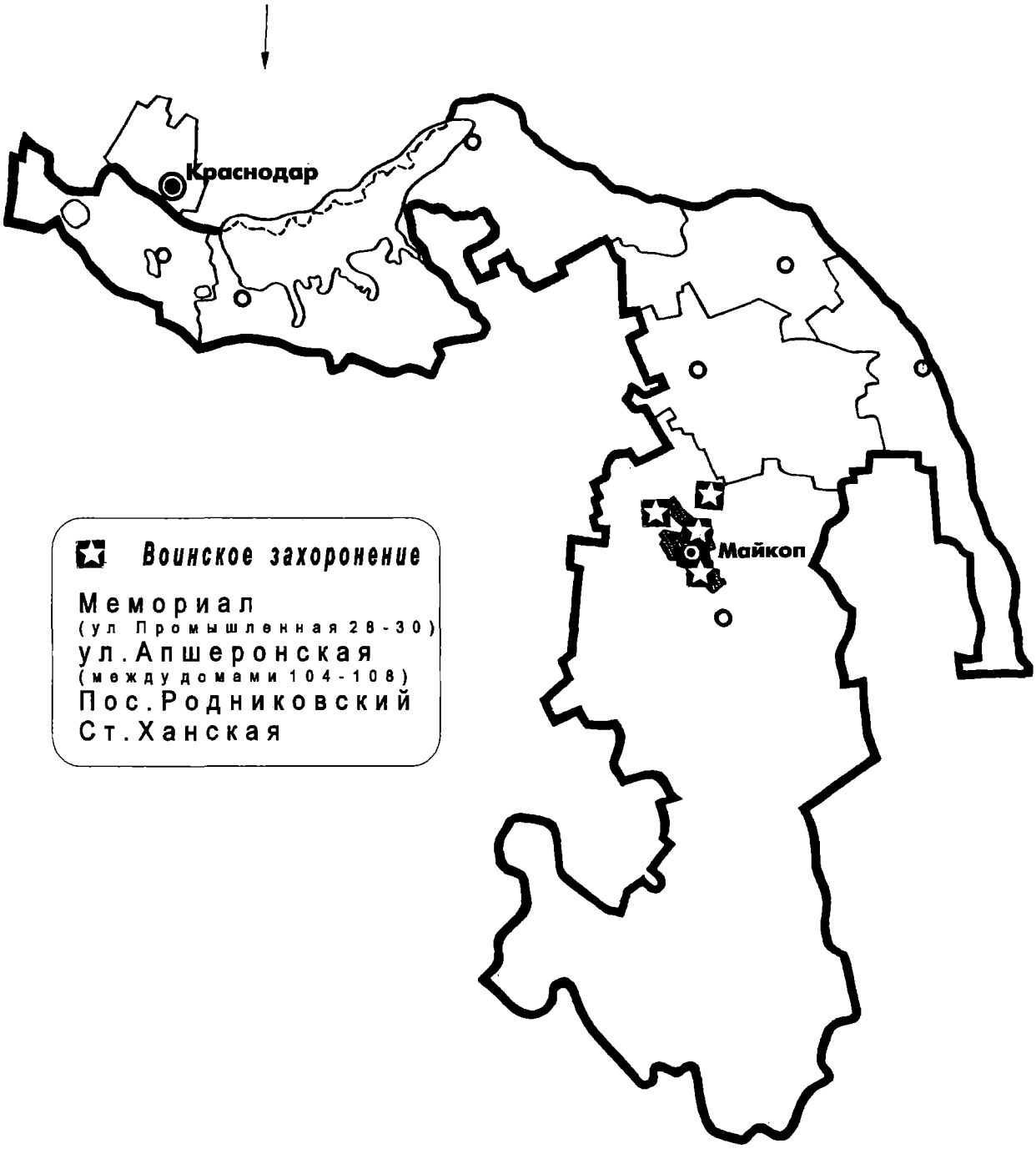
Краснодар
Майкоп
Воинское захоронение
Мемориал
(ул Промышленная 28-30)
ул.Апшеронская
(между домами 104-108)
Пос.Родниковский
Ст.Ханская

ВОИНСКИЕ ЗАХОРОНЕНИЯ

МЕМОРИАЛ



Сооружен в память героев гражданской и Великой Отечественной войн (Май 1948 г., 1959 г.)

Авторы мемориала: Николенко Е. Г и Глазков В. П.

(Правая сторона. Захоронение крайнее левое).

Всего захоронено — 720 военнослужащих.

Известных имен — 22.

Ст. л-т **КОСОЛАПОВ Сергей Александрович**, род. в 1914 г. Погиб в бою 23.10.1942 г.

Ст. л-т **СУХИН Федор Петрович**, род. в 1916 г. Погиб в бою 23.10.1942 г.

Ст. л-т **ГОНТАРЕВ Александр Тимофеевич**, род. в 1900 г. Погиб в бою 23.10.1942 г.

Ст. л-т **ГОГИН Анатолий Григорьевич**, род. в 1914 г. Погиб в бою 23.10.1942 г.

С-т **ГЛУХОВ Михаил Тимофеевич**, род. в 1919 г. Погиб в бою 23.10.1942 г.

Ст. с-т **РОМЕНСКИЙ Петр Тимофеевич**, род. в 1915 г Погиб в бою 23.10.1942 г.

Мл. с-т **КОКУРОВ Алексей Кузьмич**, род. в 1918 г. Погиб в бою 23.10.1942 г.

С-т **БЕРЕЖНОЙ В. Г.**, род. в 1917 г. Погиб в бою 23.10.1942 г.

С-т **КРАВЧЕНКО Ф. Ф.**, род. в 1913 г. Погиб в бою 23.10.1942 г.

Ефр. **МАЛЫШКИН А. П.**, род. в 1920 г. Погиб в бою 23.10.1942 г.

Мл. с-т **МАЛЬЦЕВ М. Н.**, род. 1919 г. Погиб в бою 23.10.1942 г

Ефр. **НАЩЕКИН А. И.**, род. в 1917 г. Погиб в бою 23.10.1942 г.

Ефр. **НЕСТЕРОВ Н. З.**, род. в 1921 г. Погиб в бою 23.10.1942 г.

Ефр. **ПЕРЕПЕЛИЦА В. А.**, род. в 1921 г Погиб в бою 23.10.1942 г.

С-т **ПАСЮК А. Г.**, род. в 1918 г. Погиб в бою 23.10.1942 г.

Ст. с-т **СКИБЕНКО П. Ф.**, род. в 1915 г. Погиб в бою 23.10.1942 г.

Мл. с-т **САВИН С. С.**, род. в 1921 г. Погиб в бою 23.10.1942 г.

Ряд. **СУХАНОВ Г. И.**, род. в 1920 г. Погиб в бою 23.10.1942 г.

Ряд. **ТЕРЕЩЕНКО В. А.**, род. в 1924 г. Погиб в бою 23.10.1942 г

Ефр. **ТЕРЕЩУК А. М.**, род. в 1918 г Погиб в бою 23.10.1942 г.

С-т **ТИШПКО В. П.**, род. в 1917 г Погиб в бою 23.10.1942 г.

С-т **ЩЕРБАКОВ А. М.**, род. в 1918 г Погиб в бою 23.10.1942 г



(Правая сторона. Захоронение среднее).
Всего захоронено — 15 чел.
Известных имен — 15 чел.

ГАРБУЗОВ И.
ДОЦЕНКО П. П.
КОНОНЕНКО В. И.
САВАТЕЕВ Н. Д.
ТАТАРКОВ Г. М.
ХРАПУНОВ А. М.
КРАМЕР Э. Г.
ПОПОВ Н. И.
СТЕПАНОВ Я. С.
КОЛДОБЕНКО М. К.
КОЛДОБЕНКО С. К.
РЕУС А. К.
РОДИН И. М.
КОСТИКОВ А. Г.
КОЗЛЕНКО Г. Н.



(Правая сторона. Захоронение крайнее правое).
Всего захоронено — 65 чел.
Известных имен — 31.

БОЧКАРЕВА Ульяна Ивановна, погибла в бою в 1942 г.

БЕЛЕВСКАЯ Екатерина Иосифовна, погибла в бою в 1942 г.

БОРИСОВ В. Н., погиб в бою в 1942 г.

ВАЩЕНКО Софья Ивановна, погибла в бою в 1942 г.

ДЕМСКАЯ Екатерина Савельевна, погибла в бою в 1942 г.

ИЛЬИН Петр Абрамович, род. в 1902 г., погиб в бою в 1942 г.

КОТЕЛЬНИКОВ Иосиф Денисович, погиб в бою в 1942 г.

КУАДЖЕ Галимет Исхакович, погиб в бою в 1942 г.

ЛЫСЕНКО Матрена Алексеевна, род. в 1909 г., погибла в бою в 1942 г.

МЕШАЛКИНА Мария Алексеевна, погибла в бою в 1942 г.

ПОЛЯНСКАЯ Пелагея Константиновна, погибла в 1942 г.

ПОПОВ Евгений Аркадьевич, род. в 1929 г., погиб в бою 17.01.1943 г.

ТЕСЛИКОВА Анна Ивановна, погибла в бою в 1942 г.

ЧЕРНОВА Вера Дмитриевна, погибла в бою в 1942 г.

ЩЕЛЕМЕХ Афанасий Семенович, погиб в бою в 1942 г.

ЩЕРБАНЬ М. Х., погиб в бою в 1942 г

Рядовой **ПАСЕЧНИК Илларион Кириллович**, род. в 1905 г., погиб в бою 08.12.1941 г.

БУЧКИН Михаил Васильевич, род. в 1912 г., погиб в бою в 1942 г.

БОРИСОВА М. Г., погибла в бою в 1942 г.

ГОСТЕВА А. (Нина?) Епифановна, погибла в бою 09.08.1942 г.

ЗАХАРЧЕНКО Макар Тереньтьевич, род. в 1896 г., погиб в бою в 1942 г.

ИСТОМИН Федор Родионович, погиб в бою в 1942 г.

КРАСИК Елизавета Тевелевна, погибла в бою в 1942 г.

МОСКОВАЯ Евдокия Ивановна, род. в 1895 г., погибла в бою в 1942 г.

НЕВЗОРОВА О. Г., погибла в бою в 1942 г.

ПЛЮЩЕВ Александр Карпович, погиб в бою в 1942 г.

СЕНИНА Вера Дмитриевна, погибла в бою в 1942 г.

ФАНДЕЕВА Прасковья Владимировна, погибла в бою в 1942 г.

ШАУЛЬСКИЙ Иван Андреевич, погиб в бою в 1942 г.

ШЕВЧЕНКО Михаил Васильевич, погиб в бою в 1942 г.



(Левая сторона, захоронение крайнее правое)

Всего захоронено — 26 партизан, известных имен — 26.

СТРЕЛЬНИКОВ Федор Михайлович, погиб в бою 7.10.1942 г.

АБРАМОВ Николай Емельянович, погиб в бою 14.11.1942 г.

АФАНАСЬЕВА Ксения Захаровна, погибла в бою 15.10.1942 г.

БУХТИЯРОВ Илларион Ефимович, род. в 1900 г., погиб в бою 15.10.1942 г.

БОНДАРЕНКО Иван Михайлович, погиб в бою 15.10.1942 г.

ВДОВЕНКО Сергей Федорович, род. в 1925 г., погиб в бою 16.11.1942 г.

ГУРЕВИЧ Валентина, погибла в бою 15.10.1942 г.

ЖУРАВЛЕВ Николай Георгиевич, погиб в бою 14.11.1942 г.

ЗУЙКОВА Зинаида Ивановна, погибла в бою 15.10.1942 г

КАЮТЕНКО Афанасий Степанович, погиб в бою 16.10.1942 г.

КАЮТЕНКО Е. Н., погиб в бою 16.10.1942 г.

КРИВИЦКАЯ Галина Ильинична, погибла в бою 15.10.1942 г.

КРИВИЦКАЯ Мария Ильинична, погибла в бою 15.10.1942 г.

КИСЕЛЕВ Александр Сергеевич, погиб в бою 14.11.1942 г.

ЛОГИНОВ Григорий Васильевич, погиб в бою 15.11.1942 г.

ПАРАМОНОВ Павел Иванович, погиб в бою 15.11.1942 г.

РУДНЕВ Григорий Федорович, род. в 1913 г., погиб в бою 15.10.1942 г.

СОЛОВЬЕВ Александр Федорович, погиб в бою 14.11.1942 г.

СУМЕНКО Анатолий Владимирович, погиб в бою 15.11.1942 г.

СТЕПАНОВА Клавдия Степановна, род. в 1897 г., погибла в бою 15.10.1942 г.

СМОЛЬНИКОВ Иван Петрович, род. в 1918 г., погиб в бою 15.10.1942 г.

ТЕРЕЩЕНКО Григорий Власович, погиб в бою 15.10.1942 г.

УСКОВ Иван Исакович, погиб в бою 15.10.1942 г.

ЧУБИТ Махмуд Чесмметович, погиб в бою 16.10.1942 г.

ЩЕПЫХИН Владимир, погиб в бою 15.10.1942 г.

ЯКОВЛЕВ Абрам Иосифович, погиб в бою 15.10.1942 г.



(Левая сторона. Захоронение крайнее левое).

Всего захоронено — 1425 военнослужащих.

Известных имен 135 (все имена установлены в период работы над Книгой Памяти).

АВЕЧКИН Степан Васильевич. Ст. матрос. Погиб в бою 04.02.1942 г.

АЗОВЦЕВ Сергей Васильевич. Ряд. Умер от ран 25.04.1942 г.

АЛИЕВ Мамед Юсупович. Ряд. 865 сп. Умер от ран в ЭВГ № 26 06.02.1942 г.

АЛИЯРОВ Али Бабаев, род. в 1906 г. Ряд. 271 сД. Умер от ран 06.02.1942 г. в ЭВГ № 26.

АКМАРОВ Хамали, род. в 1926 г. Гв. ряд., в/ч 33102. Умер от ран 19.09.1945 г. в ЭВГ № 5450.

АНДРЕЕВА Анна Яковлевна. Умерла от болезни 28.08.1943 г.

АНДРЕЙШИН Иван Ермолаевич, род. в 1917 г. С-т 63 отбр. Умер от ран 18.02.1944 г.

АСАТЬЯН Леонтий Дмитриевич, род в 1907 г. Ряд. 277 сп НКВД. Умер от ран 24.05.1942 г. в ЭВГ № 26.

АТАЕВ Авис, род. в 1923 г. Ряд. 70 мп 3-я рота. Умер от ран 30.09.1944 г. в ЭВГ № 5448.

БАБАЕВ Алияр Али. Ряд. 271 сД. Умер от ран 24.01.1942 г. в ЭВГ № 26.

БАЙДУЛАЕВ Яхат Абдулаевич, род. в 1909 г. Ряд. Умер от ран 27.01.1942 г. в ЭВГ № 26.

БАКАЛОВ Григорий Васильевич, род. в 1839 г. Ряд. Умер от ран 26.06.1944 г. в ЭВГ № 5450.

БАРАБЫШКИН Василий Тимофеевич, род. в 1926 г Ряд., п/п 59068. Умер от ран 03.08.1944 г в ЭВГ № 5448.

БАШАГОВ Иван Андреевич. Ряд. 180 отд. снайпер. школы. Погиб 11.02.1945 г

БЕКЕТОВ Михаил Владимирович. В/тех-к. Умер от ран 06.08.1942 г.

БЕСПАЛОВ Илья Матвеевич. Ряд. Погиб в бою 10.08.1942 г

БОНДИН Николай Данилович. Ряд. в/ч 12389—Д. Погиб в бою 23.07.1943 г

БОРЗЫХ Григорий Яковлевич. Ряд. 63 сп. Умер от ран 19.05.1942 г в ЭВГ № 26.

БОРИСОВ Иван Иванович, род. в 1918 г Ряд. Умер от ран 07.08.1942 г.

БОРОВОЙ Алексей Семенович. Ряд. Погиб в бою в 1942 г.

БОРОДИН. Л-т 32 зап. Умер от ран 21.03.1942 г. в ЭВГ № 26.

БУРАНОВ Мизал Абдул-Оглы. Ряд. 865 сп. Умер от ран 09.02.1942 г. в ЭВГ № 26.

ВАОРЖИН Шагти. Ряд. 831 сшб. Умер от ран 20.05.1942 г. в ЭВГ № 26.

ВАРТАНЯН Георгий Алексеевич, род. в 1912 г. Ряд. Умер от ран 21.03.1943 г.

ВАСИЛЬЕВ Владимир Васильевич, род. в 1906 г. Ряд. 25 ждб. Умер от ран 30.08.1945 г.

ВЕРХОВЦЕВ Кондрат Терентьевич. Ряд. 221 сп. Умер от ран 30.04.1942 г. в ЭВГ № 26.

ВИННИК Дмитрий Николаевич. Гв. ст-на 8 гв. об. Умер от ран 09.01.1944 г. в ЭВГ № 5448.

ВИНОКУР Гейши Гидалевич, род. в 1909 г. Ефр. п/п 04535. Умер от ран 20.09.1943 г.

ВИШНЕВСКИЙ Дмитрий Алексеевич, род. в 1912 г. Умер от ран 28.08.1943 г. в ЭВГ № 5449.

ВОЛОДЬКИН Иван Леонтьевич, род. в 1896 г. Ряд. Умер от ран 25.06.1944 г.

ГАДУНОВ Александр Трофимович. Ряд. 652 сп. Умер от ран 02.07.1942 г.

ГЕЙДАРИ Александр Александрович, род. в 1905 г. С-т истр. бат. Умер от ран 14.10.1943 г. в ЭВГ № 5448.

ГЕРАСИМОВ Николай Николаевич. Ряд. 12 сбр. Умер от ран 25.05.1942 г.

ГОРБ Иван Трофимович, род. в 1907 г. Ряд. 716 сп. Умер от ран 01.05.1942 г.

ГОРБАЧЕВ Владимир Евдокимович. Ряд. Умер от ран 06.04.1944 г. в ЭВГ № 5448.

ГРИЩЕНКО Павел Карпович, род. в 1910 г С-т. Умер от ран 06.08.1942 г.

ГРЯДУНОВ Леонид Николаевич, род. в 1918 г Ст. с-т. Умер от ран 29.05.1942 г. в ЭВГ № 26.

ГУРЕВИЧ Валентина. С-т. Боец партизанского отряда г. Майкопа. Погибла в бою 15.10.1942 г.

ДАНИЛОВ Николай Семенович, род. в 1924 г. Ряд. Умер от ран 21.10.1942 г.

ДЕМЬЯНОВ Николай Григорьевич, род. в 1925 г. Ряд. 547 сп. Умер от ран 31.08.1944 г. в ЭВГ № 5450.

ДЖИМАЕВ Батыр, род. в 1906 г. Ряд. 467 сп. Умер от ран 00.01.1945 г. в ЭВГ № 5448.

ДУБИНКИН Михаил Герасимович. С-т 5 гв. авп. Умер от ран 28.06.1942 г. в ЭВГ № 26.

ЕМЕЛЬЯНОВ Андрей Петрович. Ряд. Погиб в бою 13.07.1943 г.

ЕРМОЛЫШ Николай Иванович, род. в 1923 г. Л-т 1077 сп. Умер от ран 27.07.1944 г. в ЭВГ № 5448.

ЕРОХИН Василий Антонович. Ряд. 865 сп. Умер от ран 01.03.1942 г. в ЭВГ № 26.

ЖМУР Иван Иванович. Ряд. Погиб в бою 23.03.1944 г.

ЗАБИТСКИЙ Тимофей Герасимович. Л-т. Умер от ран 26.05.1946 г

ЗЫКОВ Илья Кондратьевич. ВВС. Погиб в бою 27.04.1943 г.

КАЛИНИН Анатолий Николаевич, род. в 1924 г. Ряд. 720 об. Умер от ран 26.04.1945 г. в ЭВГ № 5450.

КАРАСЕНКО Владимир Сергеевич. Ряд. 21 мсД. Умер от ран 10.06.1942 г. в ЭВГ № 26.

КИСЕЛЕВ Александр Сергеевич. Боец партизанского отряда № 1 г. Майкопа. Погиб в бою 14.11.1942 г.

КНИШНИКОВ Иннокентий Александрович. Ст. с-т 83 мор. бр. Умер от ран 04.05.1942 г.

КОБОЛЯЦКИЙ Федор Павлович, род. в 1919 г. Ряд. 277 сп НКВД. Умер от ран 25.05.1942 г. в ЭВГ СКВО.

КОВАЛЕНКО Константин Дмитриевич, род. в 1907 г. Ст. л-т 26 оп. Умер от ран 06.12.1943 г. в ЭВГ № 5450.

КОВАЛЕВ Дмитрий Иванович, род. в 1913 г. С-т 121 сп. Умер от ран 27.04.1945 г. в ЭВГ № 5448.

КОРЯКИН Федор Яковлевич, род. в 1891 г. Ряд. Умер от ран 25.10.1943 г. в ЭВГ № 5448.

КОЧЕНОВ Виктор Петрович, род. в 1927 г. Курсант 180 ошасп. Умер от ран 09.02.1945 г. в ЭВГ № 5450.

КРАСИЛЬНИКОВ Пантелей Михайлович, род. в 1905 г. Ряд. Умер от ран в 1942 г.

КУЛИШОВ Петр Степанович. Ряд. 129 зсп. Умер от ран 02.12.1941 г. в ЭВГ № 26.

КУРМИН Николай Кузьмич. Умер от ран 31.08.1945 г.

КУШНАРЕВ Егор Федорович. Ряд. 63 сп. Умер от ран 30.04.1942 г. в ЭВГ № 26.

КУШНЫРЬ Петр Кириллович, род. в 1907 г. Ряд. Умер от ран 12.04.1945 г. в ЭВГ № 5450.

ЛАКТИЕВ Михаил Алекс., род. в 1924 г. Гв. ряд., в/ч 33118. Умер от ран 01.10.1945 г. в ЭВГ № 5450.

ЛАНТУХ Никита Ефимович, род. в 1901 г. Ряд. 1318 сп. Умер от ран 06.02.1945 г.

ЛЕВЕНКО Иван Григорьевич, род. в 1920 г. Ст. л-т. Умер от ран 07.11.1945 г. в ЭВГ № 5450.

ЛОПАТЮК Тимофей Андреевич, род. в 1906 г. Мл. с-т 988 сп. Погиб в бою 03.06.1942 г.

ЛЮБЕНСКИЙ Яков Мусиевич. Ряд. 826 сп. Умер от ран 28.04.1943 г. в ЭВГ № 26.

МАЛИКОВ Сафар Израилевич, род. в 1906 г. Ряд. 865 сп. Умер от ран 12.02.1942 г. в ЭВГ № 26.

МАНУЙЛЕНКО Иван Никифорович. Ряд. 865 сп. Умер от ран 13.03.1942 г. в ЭВГ № 26.

МАРТЕМЬЯНОВ Сергей Григорьевич, род. в 1908 г. Мл. с-т. Умер от ран 24.04.1945 г.

МАРТЫНЮК Тимофей Кириллович, род. в 1913 г. Мл. с-т. Погиб в бою 27.04.1942 г.

МАЧУРИН Александр Иванович, род. в 1923 г. Ряд. Погиб в бою в 1943 году.

МАШКОВ Сафар Исрайлович. Ряд. 865 сп. Умер от ран 13.02.1942 г. в ЭВГ № 26.

МЕТЕЛЬНИКОВ Петр Васильевич, род. в 1914 г. Ряд., п/п 28272. Умер от ран 02.02.1945 г. в ЭВГ № 5450.

МИЗИЯНОВ Ахад, род. в 1912 г. Ряд. 865 сп. Умер от ран 22.04.1942 г. в ЭВГ № 26.

МИРЗОЕВ Исмаил Мусович. Ряд. Погиб в бою 06.02.1943 г.

МИХАЙЛОВ Константин Антонович, род. в 1922 г. Ряд. Умер от ран 11.03.1943 г.

МОРОЗОВ Иван Сергеевич, род. в 1914 г. Ст-на, авиашкола. Умер от ран 15.01.1942 г.

НЕФЁДОВ Федор Ефимович, род. в 1903 г. Ряд. Умер от ран 12.07.1944 г. в ЭВГ № 5450.

НОВИКОВ Елизар Николаевич, род. в 1890 г. Ряд. Погиб в бою 30.04.1943 г.

НОЧЕВНЫЙ Павел. Ряд. 180 шосс «П». Умер от ран 03.06.1944 г. в ЭВГ № 5450.

ОДИНЦОВ-ЧЕРЕПАНОВ Матвей Тимофеевич, род. в 1912 г. Погиб в бою в 1943 г.

ОВЧАРЕНКО Алексей Петрович, род в 1893 г. Ряд. 212 об. Умер от ран 16.04.1945 г. в ЭВГ № 5450.

ПЛАЩЕВСКИЙ Семен Петрович, род. в 1915 г. С-т. Умер от ран 06.08.1942 г.

ПОЗДНЯКОВ Иван Иванович. Ряд. Умер от ран 22.06.1944 г. в ЭВГ № 5448.

ПЯТАНИН Дмитрий Андреевич, род. в 1910 г. Ряд. 33 лпо. Умер от ран 03.06.1942 г. в ЭВГ № 2146.

РАСУЛОВ Ази Мурсали. Ряд. 867 зсп. Умер от ран 13.02.1942 г. в ЭВГ № 26.

РЕШЕТНИКОВ Федор Моисеевич. Ряд. п/п 26767. Умер от ран 15.05.1944 г. в ЭВГ № 26.

РОГОЗА Иван Иванович. Ряд. Погиб в бою 09.08.1942 г.

РУКИШОВ Прокофий Васильевич. Ряд. 139 сД. Умер от ран в январе 1943 г. в ЭВГ № 2682.

РЯБЧИКОВ Семен Трофимович, род. в 1896 г. Ряд. 8 гв. сбр. Умер от ран 21.10.1943 г в ЭВГ № 5448.

РЯЗАНЦЕВ Федор Васильевич, род. в 1922 г. Ряд. Погиб в бою, май 1942 г.

САДОВСКИЙ Исак Вячеславович, род. 1894 г. Ряд. 887 сп. Умер от ран 07.06.1945 г. в ЭВГ № 548.

СЕДЫХ Никита Максимович. Ряд. 83 бр. Умер от ран 08.03.1942 г. в ЭВГ № 26.

САЛТЫКОВ Андрей Ильич, род. в 1918 г. Ряд. 476 ккп. Умер от ран 30.11.1945 г. в ЭВГ № 5450.

САМОЙЛОВ Александр Петрович, род. в 1910 г. Ст. с-т 712 авиабазы. Умер от ран 24.04.1942 г в ЭВГ № 26.

САРКУП Акакий, род. в 1909 г. Ряд. 824 сп. Умер от ран 08.03.1942 г. в ЭВГ СКВО.

СИВЕНОК Георгий Яковлевич. Ряд. Умер от ран 12.03.1942 г. в ЭВГ № 26.

СИНЯВСКИЙ Иван Макарович. Ефр. Погиб в бою 06.02.1943 г.

СМИРНОВ Сергей Иванович, род. в 1898 г. Ст. л-т 129 зсп. Умер от ран 11.12.1941 г. в ЭВГ № 26.

СОКОЛОВСКИЙ Никифор Пантелеевич. Мл. л-т. Погиб в бою 10.10.1942 г.

СПИРИДОНОВ Александр Григорьевич, род. в 1925 г. Л-т 121 гв. Д. Умер от ран 19.11.1944 г. в ЭВГ № 5448.

СТЕФАНЦЕВ Василий Нестерович, род. в 1902 г. Ряд. 1075 сп. Умер от ран 30.09.1944 г. в ЭВГ № 5448.

СТРОЧАК Алексей Захарович, род. в 1923 г. Ряд. Погиб в бою в августе 1942 г.

СУПРУН Андрей Абакумович, род. в 1895 г. Ряд. 414 сД. Умер от ран 03.04.1944 г. в ЭВГ № 5450.

СУХАНОВ Гавриил Иванович. С-т. Погиб в бою 24.10.1942 г.

СЫРОВАЙКО Семен Яковлевич, род в 1902 г. С-т 632 сп. Умер от ран 13.03.1943 г. в ХППГ № 747.

ТАРАСЕНКО Владимир Сергеевич, род. в 1905 г. Ряд. 21 мсД. Умер от ран 10.06.1942 г. в ЭВГ № 26.

ТОДУВУА Михаил Гудю. Ряд. 867 сп. Умер от ран 14.02.1942 г. в ЭВГ № 26.

ТРОИЦКИЙ Дмитрий Егорович, род. в 1893 г. Ряд. в/ч 17273—Б. Умер от ран 17.11.1944 г. в ЭВГ № 5448.

ТРУБАРЕВ Иван Федорович, род. в 1922 г. Ряд. 712 аб. Умер от ран 07.06.1942 г в ЭВГ № 26.

ТУГАЙ Федор Терентьевич. Ряд. Умер от ран 04.04.1943 г

УСЕНКО Николай Павлович, род. в 1907 г. Ряд. 25 гв. сп 71 сД. Умер от ран 10.09.1944 г. в ЭВГ № 5448.

УСУБОВ Мюси Гюс-оглы. Ряд. 867 сп. Умер от ран 19.02.1942 г. в ЭВГ № 26.

ФАЛЕЙ Иосиф Иосифович, род. в 1922 г. Гв. ряд. в/ч 33118. Умер от ран 31.08.1945 г. в ЭВГ № 5450.

ФЕЛЬДМИН Гдаль Наумович, род. в 1925 г. Ряд. п/п 38676. Умер от ран 13.09.1943 г. в ЭВГ № 5448.

ФЕОКТИСТОВ Петр Иванович. Ряд. Умер от ран 19.06.1943 г.

ХАЛИЛОВ Баста Магометович, род. в 1910 г. Ряд. 867 сп. Умер от ран 19.02.1942 г. в ЭВГ № 26.

ХАРЬКОВСКИЙ Иван Тимофеевич, род. в 1925 г. Ряд. 2692 сД. Умер от ран 02.08.1944 г. в ЭВГ № 5450.

ХОРУНЖИЙ Петр Иванович. С-т. Умер от ран 06.08.1943 г.

ХРЮКИН Прокофий Абрамович, род. в 1901 г. П/п-к 958 сп 299 сД. Погиб в бою 02.04.1944 г.

ЦВИНТАРНЫЙ Трофим Макарович, род. в 1907 г. Ряд. 859 сп 294 сД. Умер от ран 19.07.1944 г. в ЭВГ № 5448.

ЧАПЕНКО Илья Ефимович, род. в 1927 г. Ряд. 180 ошасп. Умер от ран 25.02.1945 г. в ЭВГ № 5450.

ЧЕРВЯКОВ Василий, род. в 1927 г. Ряд. 180 ошасп. Умер от ран 02.01.1945 г. в ЭВГ № 5458.

ЧУТЬ Яков Михайлович. Мл. л-т 277 сп НКВД. Умер от ран 23.06.1942 г. в ЭВГ № 26.

ШАПОВАЛОВ Анатолий Федорович. Мл. л-т. Умер от ран 03.02.1943 г.

ШЕВЧЕНКО Степан Васильевич, род. в 1922 г. Л-т п/п 89519. Умер от ран 14.09.1943 г. в ЭВГ № 5448.

ЩЕРБИН Николай Семенович. В/ч 36361. Погиб в бою в 1942 г.

ШИШМАКОВ Григорий Леонтьевич, род. в 1922 г. Погиб в бою 27.04.1943 г.

ЩЕКИН Василий Митрофанович, род. в 1922 г. Гв. ряд., в/ч 23699. Умер от ран 02.10.1945 г. в ЭВГ № 5450.

ЮРЧЕНКО Павел Кузьмич, род. в 1920 г Ряд. Умер от ран 20.07.1942 г.

КУЧЕРЕНКО Полина Тихоновна, в-ф, 217 ППГ. Умерла от ран 08.08.1942 г в ЭВГ № 171.

ГОНЦОВ Алексей Алексеевич. Погиб в бою 06.08.1942 г.

МОСКВИЧЕВ Анатолий Иванович, погиб в бою 06.08.1942 г ЭВГ № 2343.

ЛЫСЕНКО Алексей Петрович, род. Умер от болезни 13.09.1943 г



БРАТСКИЕ МОГИЛЫ

Юго-западная часть города, за плотиной на р. Белой, ул. Апшеронская на площадке между домами №№ 104 и 108.

Проезд в городе до захоронения — автобусом.

Памятник сооружен в 1979 г.

Автор — Шикоян А. Р.

Всего захоронено — 33 военнослужащих.

Известен — 1.

Ст. л-т **МАСЛЮК Дмитрий Михайлович**, род. в 1904 г Погиб в бою 09.08.1942 г.



Центр ст. Ханской — Ханский сельский Совет

Всего захоронено — 23 чел.

Известных имен — 23 чел.

Памятник сооружен в 1965 г.

Автор — неизвестен.

Проезд до ст. Ханской от города Майкопа — автобусом.

ГАРБОВСКИЙ Федор Савельевич, род. в 1908 г. Ряд. Погиб в бою 10.08.1942 г.

ГНАТЧЕНКО Владимир Григорьевич, род. в 1916 г. Ст. с-т. Погиб в бою 08.08.1942 г

ЛЕОНАТА Константин Иванович, род. в 1924 г. Ряд. Погиб в бою 22.02.1943 г.

БОНДАРЕНКО С. Т. Комиссар роты. Погиб в бою в 1918 году.

ЛАУШКО В. Е. Командир роты. Погиб в бою в 1918 году.

СИМЕНЕНКО А. С. Боец. Погиб в бою в 1918 году
СИМЕНЕНКО Л. С. Боец. Погиб в бою в 1918 году
ОЛЕЙНИКОВ Д. И Боец. Погиб в бою в 1918 году
СКРИПНИКОВ Н. А. Боец. Погиб в бою в 1918 году
МАНЬШИН И. Т. Боец. Погиб в бою в 1918 году
КОЛОСОВ З. Т. Боец. Погиб в бою в 1918 году
ДЕРГАЧЕВ И. Боец. Погиб в бою в 1918 году
БУДНИКОВ И. А. Боец. Погиб в бою в 1918 году
ЕГУБЦЕВ Н. Д. Боец. Погиб в бою в 1918 году
МОРОЗОВ М. И. Боец. Погиб в бою в 1918 году
БОРЗУКОВ К. Д. Боец. Погиб в бою в 1918 году
БИКЕТОВ Н. А. Боец. Погиб в бою в 1918 году
ДОНСКИХ И. С. Боец. Погиб в бою в 1918 году
КИШИШЬЯН А. К. Боец. Погиб в бою в 1918 году
МИСЮРИН Е. Р. Боец. Погиб в бою в 1918 году
НЕПОКРЫТОВ П. Р. Боец. Погиб в бою в 1918 году

САНЬКОВ Петр Харлампьевич, К-н, м/с, врач 10 гв. кД. Погиб в бою 06.08.1942 г.

СЛУЦКИЙ Григорий Васильевич. Ряд. Погиб в бою 27.03.1943 г.

Западный сельский Совет, центр поселка Родниковского.

Всего захоронено — 3 военнослужащих (из них 1 офицер. Все имена неизвестны).

Памятник сооружен в 1960 г.

Проезд от г. Майкопа до пос. Родниковского — автобусом.





Вторая половина 30-х годов ознаменовалась ростом международной напряженности. Германские фашисты, пришедшие к власти в 1933 году, наращивали военные мускулы, угрожая европейским соседям. Агрессивную политику вели их союзники в Европе, Азии и Африке — итальянские фашисты и японские милитаристы.

Нарастание военной опасности заставляло Советское государство принимать адекватные меры, побуждало его вести подготовку к отражению возможного нападения на СССР, перестраивать экономику для нужд обороны, усиливать мобилизационную готовность политических институтов, народного хозяйства, вооруженных сил, всего населения страны.

Объективно политическим шагом в этом направлении было и повышение статуса города Майкопа, ставшего 10 апреля 1936 года областным центром автономной Адыгеи. Промышленность города приобрела более благоприятные условия для развития, получила возможность полнее использовать сырьевые ресурсы области. Усилились и мобилизационные возможности территории, оперативность управления людскими, материальными и другими ресурсами в стратегически важном многонациональном районе Северного Кавказа, что полностью оправдало себя в последующем, в ходе войны.

Предвоенный Майкоп — это уже не тот захолустный провинциальный городишко, каким он являлся в недавнем прошлом. К началу 1937 года в городе насчитывалось 21 предприятие — 40 процентов всех предприятий области. Из продукции на сумму 79 млн. рублей, изготовленной промышленностью Майкопа в последнем году второй пятилетки[1], на долю городской промышленности приходилось больше половины.

В числе 18 предприятий союзного и республиканского подчинения были крупнейший в стране лесомебельный комбинат имени А. А. Андреева, дубзавод «Красный Октябрь», станкостроительный завод им. М. В. Фрунзе, спиртовый, ликеро-водочный и пивоваренный заводы, макаронная фабрика и другие. Благодаря промышленному потенциалу Майкопа, удельный вес промышленности в народном хозяйстве Адыгеи в 1937 году составил 66 процентов против 32 процентов в 1933 году[2].

С развитием промышленности менялся состав рабочего класса Майкопа. Число рабочих города в 1936 году составляло 5404 человека — 60,6 процента всех рабочих области[3]. Они уверенно выполняли новые технологические нормы выработки и расценок, введенные на предприятиях.

За годы второй пятилетки улучшилось материальное положение рабочих, всех трудящихся города. Росли заработная плата, бюджет семьи, покупательская способность населения. Фонд заработной платы рабочих и служащих городских предприятий в 1937 году по сравнению с 1932 годом возрос в 4,7 раза. Возрос спрос на товары и продукты. Товарооборот государственной и кооперативной торговли в городе увеличился за период с 1933 года по 1937 год более чем в 6 раз[4]. Так накапливался предвоенный экономический и социальный потенциал Майкопа.

Превращение его в областной центр внесло качественные изменения и в развитие культуры и просвещения. В городе расширилась сеть учебных заведений, возрос контингент учащихся. С 1936 года начал работать Адыгейский учительский институт. В Майкопе действовали областное книжное издательство, редакции двух областных газет, научно-исследовательский институт языка, литературы и истории, областное отделение Союза писателей, краеведческий музей и другие учреждения, сыгравшие большую роль в культурном развитии трудящихся, в росте их интеллектуального потенциала.

В годы второй пятилетки в Майкопе значительно расширилась и укрепилась сеть врачебных и профилактических учреждений: больниц, амбулаторий и фельдшерско-акушерских пунктов. В них в большинстве своем трудились специалисты с высшим и специальным средним образованием.

Новыми успехами была отмечена и третья пятилетка. Особое внимание уделялось реконструкции действующих и строительству новых предприятий легкой и пищевой промышленности. Объем капиталовложений за третью пятилетку только по промышленности должен был составить в области 2 млн. 515 тысяч рублей, а по промкооперации — 3 млн. 529 тысяч рублей. Из них на долю Майкопа приходилось больше половины[5].

В 1938 году валовая продукция промышленности города оценивалась суммой около 50 миллионов рублей. За год ее объем увеличился на 20 процентов. Многие предприятия значительно перевыполнили планы выпуска товаров и продуктов.

Промышленность города набирала темпы. Образцово трудился коллектив комбината «Лесомебель». Он выступил инициатором стахановского движения, ударничества, новаторства, принесших в 1939 году экономический эффект на 128,3 тысячи рублей. Комбинат ежегодно производил продукции на 12 миллионов рублей. Не меньше успехов имел и завод им. М. В. Фрунзе. В 1939 году здесь повысилась производительность труда по сравнению с 1938 годом на 33 процента, а себестоимость продукции снизилась на 9,3 процента. Это позволило произвести сверхплановых изделий на 236 тысяч рублей[7].

И в следующем, 1940 году, предприятия города выпустили продукции на десятки миллионов рублей, гораздо больше, чем в 1939 году. К началу 1941 года в Майкопе насчитывалось больше 30 промышленных предприятий, валовая продукция которых превысила дореволюционный уровень в сотни и сотни раз[8].

В довоенные годы количественно вырос рабочий класс Майкопа. Существенно изменился и его качественный состав, в т. ч. — по национальной и социальной принадлежности, по образовательному и квалификационному уровню, по расстановке на важнейших участках производства. Рационализаторское и изобретательское движение, борьба за приобретение смежных профессий и другие новаторские начинания получили большое распространение на заводах и фабриках города.

На комбинате «Лесомебель», на заводах им. М. Фрунзе, «Дубитель» и других были открыты школы фабрично-заводского обучения. Из них вышло немало молодых квалифицированных рабочих. В мастерских лесомеханического техникума, например, в течение 1939—1940 годов было обучено более 1 тысячи молодых рабочих[9].

Однако мирная, созидательная жизнь советских людей омрачилась угрозой военной опасности, исходившей от германского фашизма. В условиях резкого обострения международной обстановки, вызванного начавшейся второй мировой войной, трудящиеся Майкопа, как и все

люди страны, работали во имя сохранения мира, крепили оборону Родины.

В Майкопе велась большая работа по усилению военно-патриотической подготовки населения. Делалось все, чтобы в Красную Армию шла подготовленная и закаленная молодежь. Для этого были организованы допризывные пункты Осовиахима. В них юноши проходили военную подготовку без отрыва от производства и овладевали военными специальностями. Аэроклубы Осовиахима и другие оборонно-спортивные общества готовили парашютистов, пилотов, планеристов, снайперов и других военных специалистов.

Большую работу проделал Майкопский аэроклуб имени Героя Советского Союза М. М. Громова, который стал функционировать с августа 1934 года. Подготовкой воздушных ассов занимались такие опытные наставники-командиры, как В. Н. Буянов, П. Е. Никулин, Н. Н Пугачев, И. И. Селиверстов, Н. В. Жигрин, В. В. Высыпков, В. А. Буянов и другие. Первыми курсантами аэроклуба были 29 комсомольцев с промышленных предприятий и школ Майкопа: В. Т. Агеев, Л. В. Волков, Т. Д. Береговая, В. М. Букша, М. И. Власов, И. Н. Василенко. Г В. Волков, В. Г Воробьев, А. В. Гришичкина, Л. И. Денисов, А. И. Елдин, Б. С. Евдокимов, А. П. Иванников, Н. М. Кофанов, Д. В. Кинаш, К. К. Косолапов, П. З. Левченко, Н. Г Логидин, В. Ф. Лукьянченко, Н. А. Марченко, Н. И. Назаренко, К. К. Надточий, В. Г Побегайло, В. И. Раздуцкий, Г И. Смыкин, Н. Ф. Савкин, А. Д. Сташков, В. Г Тюта, В. Х. Хрипко.

Подготовленные здесь юноши и девушки стали высококвалифицированными летчиками и в годы Великой Отечественной войны доказали это своими ратными подвигами.

Первым начальником аэроклуба стал бывший командир кавалерийского эскадрона 1-й Конной Армии Иван Иванович Селиверстов. Теорию полета и планерного дела преподавал летчик, планерист-инструктор Василий Васильевич Высыпков. Начальником планерной станции являлся Н. В. Жигрин, вторым начальником аэроклуба был Петр Ефимович Никулин. В 1938 году его репрессировали, а в 1970 году реабилитировали из-за отсутствия состава преступления.

С 1938 по 1940 год начальником аэроклуба являлся Александр Александрович Тишкевич. Первым и единственным начальником штаба аэроклуба оставался Николай Николаевич Пугачев.

За короткий предвоенный период аэроклубом было подготовлено свыше 600 летчиков, более 1200 младших авиатехнических специалистов, 300 парашютистов, 120 инструкторов по авиамодельному спорту и более 20 летчиков-инструкторов.

Большую помощь Майкопскому аэроклубу оказывал городской комитет ВЛКСМ, его первый секретарь А. Х. Хагуров и второй секретарь А. С. Лоза. Анзаур Хасанович Хагуров сам поступил в аэроклуб, успешно закончил его и активно участвовал в боях с немецко-фашистскими захватчиками. Успешно закончив Майкопский аэроклуб, многие летчики совершенствовали свое мастерство в специальных летных школах и училищах страны. Среди них Ф. С. Василенко — курсант Ейской авиашколы, А. Макаренко — курсант Таганрогской авиашколы, Зюзин Д. В. — курсант Ейской авиашколы, А. К. Шевкунов — курсант военно-воздушной школы[10].

Среди выпускников Майкопского аэроклуба немало прославленных воинов: генерал-майор авиации Борис Константинович Абарин, Илья Тарасович Бригадин — кавалер 5-ти орденов Боевого Красного Знамени,

Борис Михайлович Батурин — кавалер 4-х боевых орденов Федор Иванович Шикунов — кавалер 6-ти боевых орденов, Иван Сергеевич Василенко — кавалер 5-ти боевых орденов, Петр Захарович Левченко — кавалер 5-ти боевых орденов, Николай Михайлович Щербань — кавалер 6-ти боевых орденов, Александр Савельевич Литвинов — кавалер 4-х боевых орденов, Константин Константинович Надточий — кавалер 4-х боевых орденов, Владимир Иванович Рогоза — кавалер 3-х боевых орденов, Дмитрий Михайлович Белоедов — кавалер 6-ти боевых орденов, Владимир Николаевич Жильцев — кавалер 4-х боевых орденов, Рамазан Емсихович Варкажоков — кавалер 5-ти боевых орденов, Аюб Салихович Абадзе — кавалер 4-х боевых орденов, Анзаур Хасанович Хагуров — кавалер 4-х боевых орденов; летчицы Зинаида Николаевна Звягинцева — кавалер 2-х боевых орденов, Татьяна Дмитриевна Береговая — кавалер 4-х правительственных наград. Героями Советского Союза в годы Великой Отечественной войны стали выпускники аэроклуба А. И. Макаренко, А. К. Шевкунов, Д. В. Зюзин, М. К. Нагульян.

Летчики, выпускники аэроклуба, готовили летные кадры для Советской Армии в годы войны. Николай Иванович Назаренко, например, подготовил и обучил около 500, летчиков, Алексей Иванович Филиппов, Василий Георгиевич Воробьев, Глеб Пантелеймонович Шапошников, Александр Петрович Иванников — около 400 летчиков каждый. Все они награждены правительственными наградами за отличную подготовку летных кадров для ВВС страны.

Майкопчане с гневом и возмущением встретили известие о вероломном нападении фашистской Германии на СССР. На заводах и фабриках состоялись многолюдные митинги и собрания. Трудящиеся выражали гнев и возмущение гитлеровской агрессией. В резолюции, принятой на митинге, рабочие и инженерно-технические работники завода им. М. В. Фрунзе заявили: «Нет слов, чтобы выразить гнев и возмущение вероломством и подлостью немецких захватчиков, развязавших разбойничью войну против нашей миролюбивой Родины... Пусть злобный враг не рассчитывает на победу... В ответ на нападение фашистов мы объявляем себя мобилизованными. Будем по-фронтовому, не покладая рук, работать у станков. По зову партии готовы немедленно взяться за оружие и громить врага до последней капли крови»[11].

В городе велась настойчивая работа для оперативного решения сложнейших задач по перестройке народного хозяйства и уклада жизни на военный лад.

С началом войны на фронт ушли тысячи рабочих, представителей интеллигенции и молодежи. Среди ушедших на фронт были, в частности, рабочие мебельной фабрики Л. С. Журавлев, Н. А. Силантьев, дубильных экстрактов Н. Л. Юдин, впоследствии ставшие Героями Советского Союза. Со школьной скамьи в 17 лет добровольно ушел на фронт Сивикьян С. А. — впоследствии кавалер солдатского ордена Славы трех степеней и др.

Оказывая максимальную помощь военным ведомствам в проведении мобилизации, городские власти обеспечивали переворот промышленности Майкопа на военные рельсы и перестройке их работы для удовлетворения потребностей фронта. К началу войны в Майкопе насчитывалось около 50 предприятий. Наиболее крупными из них являлись завод им. Фрунзе,

Дубзавод, «Лесомебель» им. Андреева, кроватно-механический и каучуковый заводы. На долю промышленности города приходилось более 65 процентов всей выпускаемой в области продукции[12].

В связи с уходом на фронт значительной части рабочих Майкопа со всей остротой встал вопрос о пополнении контингента рабочих. На заседании бюро Майкопского горкома ВКП(б), состоявшемся 29 июня 1941 года, было принято постановление «Об усилении оборонной работы»[13], в котором руководители партийных организаций и предприятий обязывались в сжатые сроки подготовить из числа женщин и молодежи кадры рабочих, недостающих на предприятиях. Подготовка велась на краткосрочных курсах и непосредственно на производстве.

О трудовых буднях молодежи Майкопа в первые месяцы войны рассказывается в корреспонденции И. Петренко «В первых рядах»: «С первых дней войны молодежь Майкопа не только дружно встала на защиту своей Родины, послав на фронт много юношей и девушек, а также в военные школы, но и работает на фронт, не щадя своих сил»[14].

Комсомолец Олег Крамков трудился на кроватно-механическом заводе слесарем по натяжке сеток, выполняя задание на 260—270 процентов. Кроме того, он успешно овладевал военной специальностью. Образцово работала на этом заводе молодежная бригада в составе Ф. Скопченко, И. Константинова, И. Б. Антонова, выполнявшая нормы выработки на 200—300 процентов. Выполняя срочные заказы, В. Феденкович трудился, не выходя из цеха по несколько смен.

От юношей не отставали и девушки. Все свои силы они отдавали оказанию помощи фронту. А. Филимонова, Н. Смык, М. Мясищева, К. Белоусова, работавшие на комбинате им. Андреева, выполняли дневную норму на 140—170 процентов. Многие девушки овладевали мужскими профессиями. На вареневарочном заводе, например, С. Жденева работала весовщиком, Е. Есипова — трактористкой, а А. Гайдамакина и С. Захарова осваивали специальность кочегара[15].

Набирающий силу трудовой подъем рабочих Майкопа позволил промышленным предприятиям справиться с заданием военных ведомств. Хорошо работали комбинат «Лесомебель», заводы «Красный Октябрь», им. Фрунзе, другие. На Майкопском промкомбинате, например, коллектив, освоив производство валенок, только в течение сентября-октября 1941 года выпустил их 3,5 тысячи пар. Планы 1941 года выполнили на 100 — 113 и более процентов коллективы хлебокомбината, мясокомбината, спиртзавода, швейной фабрики и других[16].

Трудовые свершения майкопчан продолжали развиваться и в 1942 году.

Тем временем продолжалось пополнение Красной Армии за счет молодежи города. Девушки-майкопчанки Г Грубич, Н. Шапран, В. Шевцова, В. Шуева 25 января 1942 года обратились к комсомольцам, всей молодежи города с призывом следовать их примеру. Они сообщали, что после овладения военной специальностью радиотехника их направили в воинские части для практического закрепления полученных знаний, после чего их должны послать на фронт. Авторы письма призывали комсомольцев и молодежь делать все для оказания необходимой помощи фронту, чтобы «приблизить час победы»[17].

Мужество и доблесть земляков на фронте вселяли в трудящихся Майкопа гордость и уверенность в победе. Завод им. Фрунзе, например, план первого месяца 1942 года выполнил на 147 процентов (против 103,9 процента в 1941 году), за что был премирован Наркоматом

станкостроения[18]. Нужды шинной и резинотехнической промышленности в универсальном продукте, получаемом из естественного газа, удовлетворял Майкопский завод канальной сажи. Справлялись с плановыми заданиями и предприятия пищевой и легкой промышленности, переключенные на производство белья, шинелей, бурок, другого оборудования. Помимо продуктов, они производили еще горючие смеси, детали для гранат и минометов.

В целом план производства важнейших видов продукции за первое полугодие 1942 года промышленностью города был перевыполнен. В начале 1942 года предприятия Майкопа производили около 25 видов военной продукции[19].

С первых же дней войны в Майкопе, как и во всей стране, развернулось патриотическое движение по организации помощи фронту. На субботниках и воскресниках, проведенных в городе с начала 1942 года, было заработано более 100 тысяч рублей, которые были использованы на строительство танковой колонны имени Ленинского комсомола[20]. На эти цели направлялись и вырученные деньги при проведении концертов художественной самодеятельности. 5,4 тысячи рублей, вырученных во время выступления самодеятельных кружков города в областном драмтеатре, были внесены также на постройку танковой колонны[21].

Между трудящимися Майкопа и воинами-земляками поддерживались постоянные связи. В июле 1942 года представители Адыгейского облисполкома А. Чамоков, Н. Теучеж, Жеребкин побывали у воинов-кавалеристов Майкопского полка и вручили им боевое Красное Знамя, рассказали о трудовых буднях трудящихся Майкопа и Адыгеи. От имени воинов командир полка Соколов заверил членов делегации, трудящихся Майкопа и области в том, что кавалеристы с честью «пронесут полученное боевое Знамя, освобождая советскую землю от немецких оккупантов»[22].

В качестве координирующего органа в Майкопе выступал городской комитет обороны (ГКО) в составе первого секретаря обкома ВКП(б) А. Ермакова (председатель), А. Чамокова — заместителя председателя облисполкома, Н. Теучежа — секретаря обкома партии, Я. Семкина — секретаря горкома партии, А. Добровольского — облвоенкома, И. Павлова — начальника областного управления государственной безопасности (члены)[23]. В центре внимания ГКО постоянно находились вопросы развития экономики, максимального использования ресурсов для своевременного выполнения военных заказов.

В первые месяцы 1942 года на 100—120 и более процентов выполняли свои производственные задания Майкопский мебельный комбинат, Майкопский ферментационный завод, завод «Красный Октябрь» и другие предприятия. А коллектив станкостроительного завода им. Фрунзе перевыполнил 5-месячную программу к 27 мая 1942 года.

Тем временем сгущались тучи войны над Майкопом и над всей Кубанью. Создав численный перевес на южном участке фронта, гитлеровское командование летом 1942 года предприняло крупное наступление на Сталинградском и Кавказском направлениях. Чтобы не лишиться военной промышленности при вероятной оккупации Майкопа, перебазировали ее в Ухтинский район Коми АССР.

Гитлеровским полчищам, уже вступившим в пределы Кубани, героическое сопротивление в составе Кубанского кавалерийского корпуса оказывал добровольческий кавалерийский полк, сформированный в Адыгее. Рубежи Северного Кавказа самоотверженно защищал и Майкопский стрелковый полк, который состоял из трудящихся Майкопа. Однако, используя чис-

ленное и оперативное превосходство, немецкие войска ценой больших потерь захватили большую часть Краснодарского края, в т. ч. и Адыгейскую автономную область.

С 9 августа 1942 по 29 января 1943 года Майкоп находился под пятой гитлеровских захватчиков. За это время в городе было расстреляно более трех тысяч человек. Были арестованы, а затем зверски замучены учителя М. А. Мешалкина, В. Д. Сенина, П. К. Полянская, И. Д. Кательников, Г Д. Муранцев, зав. нотариальной конторой Г Куадже, рабочий городского водопровода И. А. Шаульский, домохозяйки М. Г Борисова, М. Н. Невзорова и многие другие. Все советские военнопленные, находившиеся в лагере недалеко от Майкопа, были расстреляны.

На бесчинства немецких оккупантов трудящиеся Майкопа ответили вооруженной борьбой. Во главе ее стоял городской комитет партии, находившийся в глубоком подполье. По его решению в Майкопе конспиративно работали А. М. Горковенко, В. А. Куликова, А. И. Третьякова и другие. Несмотря на угрожающие приказы оккупационных властей, жители города отказывались от регистрации на бирже труда, выражая этим протест против мероприятий захватчиков. Насильно согнанное незначительное число горожан объявило себя неквалифицированным, неумеющим обращаться со станками, что фактически означало срыв попыток оккупантов наладить работу на предприятиях по производству военной продукции. Не удалось фашистам наладить и добычу нефти на Майкопских промыслах: патриоты заранее взорвали оставшееся после эвакуации оборудование.

Усиливалась и вооруженная борьба против оккупантов. Партизанские отряды, созданные из патриотов Майкопа, в августе 1942 года в горных лесах наращивали боевое сопротивление. Дерзко действовали партизанские отряды № 1 «Народные мстители» (командир Ф. М. Стрельников — по 7 октября 1942 года, а затем — С. Я. Козлов — до 1 февраля 1943 года, комиссар — Ф. В. Клочко; в отряде числилось более 200 человек) и № 2 (командир — до 1 ноября 1942 года И. М. Жеребкин, В. Т. Дорошенко — исполняющий обязанности командира до 25 ноября 1942 года, В. М. Злобин — командир по февраль 1943 года; комиссар — Срибный И. С.; всего 55 бойцов). Уже в первый месяц бойцы майкопских отрядов народных мстителей, вместе с другими партизанскими отрядами Адыгеи, нанесли ощутимые удары по немецким войскам, рвавшимся к Кавказским перевалам. Партизаны проникали в город и вместе с подпольщиками совершали диверсионные акты, выводили из строя железнодорожные и телефонные линии, расправлялись с полицаями, служившими оккупационным властям.

Для организованной и эффективной борьбы против немецких оккупантов бюро Краснодарского крайкома ВКП(б) своим постановлением от 3 сентября 1942 года создало Майкопский куст партизанских отрядов Адыгеи под командованием М. С. Попова (в них насчитывалось 1465 бойцов). За период с августа 1942 года по февраль 1943 года партизаны Майкопского куста вывели из строя 1811 немецких солдат и офицеров, много военной техники и снаряжения, железнодорожных линий и мостов. Они освободили 400 пленных красноармейцев, потеряв при этом 46 человек[24].

Свидетельством возросшего боевого мастерства партизан майкопских отрядов явилось сражение у Сухой Балки 15 октября 1942 года. Наступление карателей в числе 200 человек, поддержанное бронемашиной, на партизан Майкопского отряда № 2 потерпело полную неудачу. Боевые группы партизан под командованием С. Я. Козлова, В. П. Мосейко, Серафимова, умело атакуя врага с выгодных позиций, подбили бронемашину и уничтожили 45 фашистов. В этом бою особо отличились В. П. Мосейко, Серафимов, С. Я. Козлов, Ф. Казинцев и др.[25]

Активное участие майкопские отряды приняли в боях партизанских соединений Адыгеи, которые в течение 13—15 ноября 1942 года шли к Махошевской лесодаче. Гитлеровское командование бросило против партизан пехотную дивизию, поддержанную бронемашинами и авиацией. В ходе трехдневных боев партизаны отряда № 1, проявив выдержку и хладнокровие, уничтожили 113 немецких солдат. В этих боях храбро сражались партизаны Чуйкин, Я. М. Семкин, Серафимов и др.[26]

Осенью 1942 года партизаны первого Майкопского отряда приняли участие в спасении воздушного десанта черноморцев (командир — майкопчанин В. Терещенко), высаженного ночью 24 октября 1942 года на аэродром близ Майкопа. 48 десантников уничтожили и вывели из строя 23 фашистских самолета, 9 прожекторов, несколько зенитных установок и значительную часть обслуживающего персонала. Однако и сами десантники потеряли 26 человек, а один самолет не вернулся в свою часть. На выручку десантникам, отходившим от карателей с тяжелыми ожогами, подоспели партизаны. Они помогли вырвавшимся из огненного кольца десантникам вернуться к своим[27].

Между партизанами и подпольщиками Майкопа поддерживалась постоянная связь. Разведчики Ф. Казинцев, Н. Служава, Л. Каютенко, Я. Якутко, А. Назаренко, В. Воронова и другие распространяли среди жителей города листовки со сводками Совинформбюро, собирали сведения о дислокации и численности немецких частей и передавали командованию партизанского соединения. Через врача Н. Клюева, работавшего в горбольнице, они получали медикаменты для партизан.

Подпольщики выводили из строя телефонные линии, нападали на военные объекты и убивали немецких солдат. Активную помощь им оказывали юные патриоты. Озлобленные действиями подпольщиков, фашисты усиливали репрессивные действия, устраивали облавы, выслеживали подпольщиков. От рук карателей погибли подпольщики Н. Е. Абрамов, А. И. Иванин, Г Г Коншин, В. Х. Сапунов, К. Журавлев; пионеры Ж. Попов, Н. Гнездилова, Ф. Токарев, С. Пономарев, Н. Каменева, Т. Токарев, Ю. Сазонов и др.[28]

Спустя 32 года после гибели Ж. Попова, о его подвиге рассказала книга:

«...19 декабря 1942 года Женя Попов, сказав матери, что скоро придет, ушел.

Вот и огромные катушки с проводами, соединяющие станцию Белореченскую с канцелярией гестапо. Женя лег возле них, достал кусачки. Провод довольно прочный. Женя налегал на кусачки всей мальчишеской силой, но дело двигалось туго. Наконец-то провод показал два конца. Женя, довольный, встал, положил кусачки в карман и взяв один конец провода, понес его в сторону, чтобы не так быстро немцы могли восстановить связь. Укрыться Женя не успел. Немецкий патруль обнаружил его. Женю схватили.

17 января 1943 года, в день своего рождения, Женю расстреляли. Он погиб как герой»[29].

С осени 1942 года, когда Красная Армия начала наступательные операции по освобождению Северного Кавказа, партизаны и подпольщики Майкопа активизировали удары по врагу. На майкопском направлении действовали боевые части Черноморской группы советских войск. С ними координировали свои действия партизаны Майкопского куста. Они разрушали коммуникации врага, спасали оборудование нефтепромыслов, вели разведку боем, передавали ценные сведения нашему командованию, шли по пятам отступавшего врага, выступали в качестве проводников советских частей[30].

Опасаясь попасть в окружение, гитлеровцы поспешно отступали. 28 января 1943 года в Майкоп вступили первый Майкопский и третий Тульский партизанские отряды. 30 января Совинформбюро передало сообщение об освобождении города. 1 февраля 1943 года по приказу штаба партизанских отрядов все отряды Адыгеи, в т.ч. и Майкопа, были переведены на положение истребительных батальонов, их передали в ведение органов НКВД со всем вооружением и боеприпасами[31].

После изгнания немецко-фашистских захватчиков трудящиеся Майкопа приступили к восстановлению своего родного города, его экономики. Восстановительные работы приходилось начинать в условиях острой нехватки рабочей силы, товаров и продуктов питания. Практически необходимо было заново воссоздать комбинат «Лесомебель», «Дубзавод», ферментационный завод, «Каучукозавод», артель Коминтерна, городскую электросеть и другие, которые полностью были уничтожены, восстановить завод им. Фрунзе, кроватный завод, обозотарный завод, пивзавод, ликероводочный завод, кожзавод, макаронную фабрику, хлебокомбинат, мясокомбинат и другие, которые частично были разрушены[32].

Важное значение для практической деятельности органов власти Майкопа имело постановление СНК и ЦК ВКП(б) от 21 августа 1943 года «О неотложных мерах по восстановлению хозяйств в районах, освобожденных от немецких оккупантов», в котором определялась программа восстановительных работ[33]. Хозяйственные органы города оперативно решали сложные и трудные задачи доукомплектования коллективов предприятий кадрами. Изыскивали строительные материалы, металл и другое сырье, восстанавливали источники подачи электроэнергии. Использовались все формы организаторской и политической работы среди масс и, прежде всего, соревнование фронтовых бригад, смен и цехов.

Не дожидаясь полного пуска предприятий, рабочие вводили в строй отдельные агрегаты, станки и цехи. Каждое предприятие обеспечивало себя электроэнергией, водой. В результате напряженной работы отдельные цехи на заводе им. Фрунзе дали первую продукцию 19 марта 1943 года, на дубзаводе — к июню, на заводе «Красный Октябрь» — 25 сентября и т. д.[34] Первые промышленные изделия из Майкопа поступили к воинам фронта, рабочим машино-тракторных станций, труженикам колхозов и совхозов. К очередной годовщине Октября, например, на заводе им. Фрунзе бригады Данилова и Кравченко досрочно выполнили обязательства 1943 года. За успехи на производстве комсомольско-молодежным бригадам этого завода, которыми руководили Мокриенко, Боромыченко и Сергиенко, были присвоены звания «фронтовых»[35].

В целом рабочие Майкопа за 11 месяцев 1943 года в основном восстановили промышленность города, увеличили производство товаров, крайне необходимых фронту и тылу.

На самоотверженный труд рабочих Майкопа вдохновляли успехи советских войск на фронте, доблесть воинов-земляков в борьбе с немецко-фашистскими захватчиками. Осенью 1942 года и в 1943 году уверенно громил фашистов бесстрашный летчик из Майкопа Д. В. Зюзин. В боях за Новороссийск и Туапсе он сбил 7 немецких самолетов. Был награжден орденом Красного Знамени и орденом Отечественной войны I степени. В упорных боях за ликвидацию немецкой группировки на Таманском полуострове 22-летний наш земляк, вместе с летчиками Черноморского флота, громил вражеские катера, баржи и находившиеся в руках противника порты. Он довел отсчет сбитых самолетов врага до 9 и был награжден вторым орденом Красного Знамени[36]. Позже, 15 мая 1944 года, Д. В. Зюзин был удостоен высокого звания Героя Советского Союза.

Храбро воевал и другой уроженец Майкопа летчик В. М. Тюков. Летая на грозном самолете-штурмовике «Черная смерть», как называли его фашисты, он уничтожал противника в районах Майкопа, Белореченской, Хадыженска, Новороссийска, Краснодара, Крымска. Не раз водил он в 1943 году группу штурмовиков на сложные и ответственные задания и всегда возвращался с победой, за что был награжден двумя орденами Красного Знамени, орденом Отечественной войны II степени, медалью «За отвагу»[37]. 13 апреля 1944 года В. П. Тюков удостоен звания Героя Советского Союза.

Майкопчанин А. М. Макаренко являлся летчиком бомбардировочной авиации, совершил 161 боевой вылет, 7 разведок, 11 вылетов на свободную охоту, участвовал в 13 воздушных боях. А. И. Макаренко — участник Парада Победы в Москве в июне 1945 года, Герой Советского Союза.

Уроженец Майкопа летчик ночной бомбардировочной авиации А. К. Шевкунов совершил 285 боевых вылетов. В 1944 году участвовал в легендарной операции по спасению золотого запаса братской Болгарии, вывозимого на спецпоезде. Подобной дерзкой авиаоперации в годы Великой Отечественной войны не было. Летчики посадили самолеты рядом с полотном железной дороги, преградив перед этим боевыми ударами путь «таинственному эшелону» и остановили его. А. К. Шевкунов участвовал в битве на Курской дуге, в разгроме Корсунь-Шевченковской группировки противника и в других важнейших сражениях. 16 августа 1943 года он атаковал вражеский аэродром в районе Барвенково, сбил самолет «Юнкерс-88», заходивший на посадку, затем сбросил бомбы на немецкий аэродром, вызвав тем большой пожар. 1 июля 1944 года А. К. Шевкунову было присвоено звание Героя Советского Союза.

Летчик-штурмовик М. К. Нагулян воевал недолго. В одном из боевых вылетов его самолет был подожжен вражеским снарядом. Бесстрашный летчик направил свою горящую машину в скопление живой силы и техники фашистов. Раздался оглушительный взрыв. Он унес не одну сотню вражеских жизней. За этот подвиг Мартиросу Карапетовичу Нагуляну присвоено звание Героя Советского Союза (посмертно).

Отважно воевал на фронте летчик-истребитель Федор Иванович Шикунов. Он совершил 200 боевых вылетов, провел 50 воздушных боев, сбил 21 фашистский самолет. Родина высоко оценила его ратный подвиг, наградив его двумя орденами боевого Красного Знамени, двумя орденами Красной Звезды, орденом Александра Невского. В одном из полетов трагически оборвалась жизнь Ф. И. Шикунова.

Храбрым воздушным бойцом был летчик-штурмовик Николай Михайлович Щербань. Он служил в составе эскадрильи, которой командовал известный ныне летчик-космонавт Георгий Тимофеевич Береговой, дважды Герой Советского Союза. Родина высоко оценила ратный труд Н. М. Щербаня, он кавалер 6 боевых орденов и многих медалей.

Начиная с 1942 года летал бомбить логово фашистов — Берлин летчик дальней бомбардировочной авиации Петр Захарович Левченко. Он пять раз участвовал в таких рейдах-налетах. Кавалер 4-х боевых орденов и многих медалей П. З. Левченко тоже участник Парада Победы в Москве 24 июня 1945 года.

Летчик-истребитель Илья Тарасович Бригидин — кавалер 5-ти боевых орденов Красного Знамени, 4-х орденов «Знак Почета», 3-х Красной Звезды и многих медалей. В годы Великой Отечественной войны и после войны Илья Тарасович служил летчиком-испытателем. Более 15-ти типам самолетов он дал путевку в небо. Участник Парада Победы в Москве 1945 года.

Летчик ночной авиации Борис Михайлович Батурин в годы войны совершил 980 боевых вылетов, бомбил живую силу и технику противника. Кавалер 4-х боевых орденов и многих медалей.

Летчик штурмовой авиации Александр Савельевич Литвинов совершил единственный в своем роде за всю историю Великой Отечественной войны подвиг. Когда в кабине его самолета разорвался зенитный снаряд, летчик получил тяжелое ранение в живот и ноги. Снарядом ему оторвало кисть правой руки. Превозмогая боль, собрав все силы, отважный летчик направил самолет на свою территорию. Выбрав площадку для посадки, он произвел ее, и лишь только после этого потерял сознание от потери крови. Александр Савельевич — кавалер 3-х боевых орденов и многих медалей.

Нашим земляком-майкопчанином является и летчик-истребитель Борис Константинович Абарин. Это о нем в годы войны фронтовые газеты писали: «Бейте немцев так, как их бьет богатырь Абарин». Капитан Абарин в одном из воздушных боев сбил 3 немецких самолета. И ныне здравствующий генерал-майор авиации Абарин, кавалер 3-х орденов Боевого Красного Знамени, 3-х орденов Отечественной войны, ордена Красной Звезды и 13 медалей.

Константин Константинович Надточий до войны работал на заводе им. М. В. Фрунзе. Позже стал летчиком бомбардировочной авиации, проявил себя бесстрашным соколом. К. К. Надточий — кавалер 3-х боевых орденов. Не вернулся с боевого задания.

Эти и многие другие воспитанники Майкопского аэроклуба высоко пронесли звание защитника Родины. Но не только летчики прославили наш город. Выпускники аэроклуба — мотористы и парашютисты тоже вписали славные страницы в историю советской авиации. Среди них и Николай Афанасьевич Марченко, кавалер 5-ти боевых орденов и многих медалей.

В 1944 году рабочие, инженерно-технические работники и служащие Майкопа оказывали всевозрастающую помощь фронту. Горячую поддержку в городе нашло движение, развернувшееся в стране с конца 1943 года по инициативе работницы Московского подшипникового завода Е. Барышниковой, а также почин уральского сталевара Е. Агадкова. По их примеру, в период предоктябрьского соревнования 1944 года в Майкопе были созданы бригады, объединившие сотни рабочих, высвобожденных в результате совмещения производственных операций[38]. В цехе комбината «Лесомебель» станочницы-стахановки Ширедина, Михайлова, Паршина, Фокина перевыполняли сменные нормы в четыре раза. Станочница Михайлова впервые стала работать на двух станках одновременно. Соревнованием было охвачено 97 процентов всех работающих на комбинате «Лесомебель». Лучших показателей в соревновании достигли Гетманов, Зайцев, Назарян, Бухтеев[39].

В целом в промышленности города производительность труда по сравнению с 1943 годом была повышена на 26 процентов. Стране было поставлено продукции более чем на 10 млн. рублей.

На предприятиях Майкопа изготовлялись запасные части для тракторов, комбайнов и других сельскохозяйственных машин. Ими снабжались колхозы и совхозы. Рабочие выезжали в село и ремонтировали там сельскохозяйственную технику. Бригадир Бандурьян с плодоконсервного завода, например, собрал 988 запчастей на сумму более 1600 рублей и сдал в контору «Автотракторсбыта»[40]. Это была работа на приближение Победы.

В трудовых коллективах города активизировалась работа рационализаторов и изобретателей. На заводе «Красный Октябрь», например, было подано более 26 рационализаторских предложений, от применения 16 из них был получен доход на 85,4 тысячи рублей[41].

Наряду с восстановлением предприятий шло также строительство и на новых объектах: машиностроительном заводе, «Главлесзапчасти», пищекомбинате Центросоюза, «Лесокомбинате». К концу 1944 года была восстановлена довоенная производственная мощность обозостроительного и механического заводов.

Успехи рабочих Майкопа были достойно оценены Советским правительством. В ноябре 1944 года коллективу завода «Красный Октябрь» была присуждена Всесоюзная премия за достижение высоких производственных показателей.

Важное экономическое и социальное значение имело строительство Майкопской гидроэлектростанции, которое решено было вести способом народной стройки. Начавшееся строительство было подхвачено тружениками всех районов области. На возведение МайГЭСа правительство отпустило 10 миллионов рублей. Майкопская ГЭС была призвана сыграть решающую роль в деле реконструкции промышленности, как существующей в городе Майкопе, так и создания крупной промышленности тяжелого машиностроения[42]. Имелось также в виду, что она «поднимет и улучшит благосостояние трудящихся города Майкопа и ряда районов области»[43].

Война между тем продолжалась. Образцы самоотверженности проявляли сыны и дочери Майкопа на фронтах Великой Отечественной. Уроженец Майкопа летчик-штурман А. Ф. Данькин совершил за годы войны 288 боевых вылетов на бомбежку целей в глубоком тылу врага — в Берлине, Будапеште, Бухаресте, Кенигсберге, Данциге, Констанце. А. Ф. Данькин награжден орденами Красного Знамени, Александра Невского, Отечественной войны первой степени, двумя орденами Красной Звезды и многими медалями. 5 февраля 1944 года за храбрость и мужество ему было присвоено звание Героя Советского Союза[44].

В боях не раз отличился уроженец Майкопа командир танка Т-34 84 отдельного полка 63 механизированной бригады К. Д. Шатило. 8 января 1944 года танк его в районе села Рожноватка, на подступах к г. Кировограду, прорвался вглубь расположения противника. Огнем пушки и пулемета, гусеницами экипаж уничтожил 7 танков, раздавил около 50 автомашин, до роты солдат и офицеров. За отвагу и мужество, проявленные в этом бою, 10 марта 1944 года К. Д. Шатило было присвоено звание Героя Советского Союза[45].

1 августа 1944 года в районе деревни Бонесус, западнее г. Люблина, 4-я батарея, которой командовал Г Е. Шумаков, поддерживала наступление 1-го батальона 629-го стрелкового полка. Батальон, форсировавший р. Вислу и атаковавший высоту 146,6, оказался в критическом положении из-за отсутствия огневой поддержки. Лейтенант Г Шумаков со своей батареей днем, на виду у врага, обстреливавшего переправы, на подручных средствах стремительно переправился через реку и с ходу вступил в бой. Прямой наводкой из пушек он уничтожил 6 пулеметных и зенитных установок, противотанковое орудие и батарею минометов, что решило исход боя за высоту. Когда же через день противник превосходящими силами потеснил наши подразделения и создал критическую ситуацию, лейтенант Г Шумаков выкатил пушки и в упор стал расстреливать наступающего противника. В результате было уничтожено 2 пулемета, 2 миномета и много пехоты врага. Мастерски маневрируя орудиями, он создал огневое превосходство над врагом. Когда же батальон перешел в наступление, Г Шумаков повел в атаку и своих артиллеристов. Противник был отброшен. И в упорных боях, продолжавшихся 4—6 августа, батарея его успешно помогала нашей пехоте.

И в начале 1945 года отважный артиллерист Г Шумаков проявил героизм при выполнении задания командования по захвату плацдарма на западном берегу реки Вислы, за что был удостоен звания Героя Советского Союза. Пробиваясь с боями к Берлину, Г Шумаков погиб 21 апреля 1945 года.

Мужество и героизм уроженцев Майкопа вызывали у трудящихся города чувство гордости, и они делали все, чтобы помочь землякам-фронтовикам, всей Красной Армии.

Письмо под названием «Построим звено боевых самолетов «Комсомолец Майкопа», с которым секретарь Майкопского горкома ВЛКСМ Ребрикова

20 августа 1944 года обратилась к трудящимся города, нашло широкое одобрение и поддержку. С большим патриотическим чувством в это движение включились комсомольцы и молодежь Майкопа. В первые дни по городу было собрано 25 тысяч рублей (в том числе 8 тысяч рублей облигациями госзайма). Сбор средств продолжался и в последующие дни. Этот патриотический почин поддерживался всеми трудящимися города[46]. Построенный за счет собственных средств самолет-истребитель «Майкопский комсомолец» был на фронте торжественно передан уроженцу Майкопа Герою Советского Союза Д. В. Зюзину.

В центре внимания и заботы трудящихся Майкопа находились военные госпитали. Их в городе было 15. Коллективы промышленных предприятий, служащие учреждений и организаций, работники учебных заведений и школ брали шефство над ними, оказывали разнообразную помощь. В информации «Подарки раненым бойцам», опубликованной 13 марта 1945 года в газете «Социалистическэ Адыгей», проводились конкретные данные. Например, коллектив лесокомбината им. Андреева шефствовал над 23-й палатой госпиталя № 5450. В коллективе работала постоянная комиссия, которая занималась сбором подарков для раненых. К 27-й годовщине Красной Армии были приготовлены подарки из продуктов, табака, бумаги. Кроме того, коллектив комбината собрал около 3 тысяч рублей для приобретения подарков раненым бойцам.

Трудящиеся Майкопа и в 1945 году добивались повышения производительности труда в промышленности, на транспорте и в строительстве, досрочного выполнения планов и обязательств 1945 года. На заводе им. Фрунзе, например, действовало 15 комсомольско-молодежных бригад, в т. ч. 2 фронтовые во главе с Бочаровым и Скрипниковым, выполнившие задание Наркомата станкостроения на 115 процентов. Перевыполняли задание Наркомата бригады токарей Сидоренко и Ветрюкова. Несмотря на трудности, вызванные нехваткой оборудования, переходом со спецпродукции на станкостроение, завод в целом перевыполнил план и задание Наркомата.

Продолжалось строительство Майкопской ГЭС. В нем участвовали сотни трудящихся города, объединенные в десятки бригад. На предприятиях изготовлялись кирки, лопаты, ломы, топоры. На строительные работы посылались прежде всего физически развитые комсомольцы и молодежь, обеспеченные исправной обувью и одеждой, постелью и другими предметами, необходимыми для нормальной работы. В самом городе были изысканы сотни квартир для приема прибывавших на работу людей.

В год Победы майкопчане продолжали храбро воевать на фронте. Уроженец Майкопа майор А. Г Важинский первым применил бомбардировщик ПЕ-2 для «свободной охоты». За время войны эскадрилья под его командованием провела 18 воздушных боев, в ходе которых было сбито 14 самолетов противника. Лично он совершил 122 боевых вылета, из них на «свободную охоту» — 19, разведку — 15. За героизм, мужество и воинское мастерство, проявленные в боях, в июне 1945 года А. Важинский был удостоен звания Героя Советского Союза[47].

В январе 1945 года танкисты под командованием уроженца Майкопа старшего лейтенанта Н. В. Кутенко форсировали р. Вислу и преследовали отступавшего врага, отбивая контратаки и нанося ему сильные удары. В боях с 14 по 16 января 1945 года кутенковцами было уничтожено 3 танка, 8 орудий, 12 груженых автомашин, 7 гранатометчиков-фаустников и 50 повозок врага. Танкисты взяли в плен немецкого полковника, захватили воинский эшелон. В январе Н. В. Кутенко умер от тяжелых ран и был похоронен в местечке Корыпнув в Польше. 27 февраля 1945 года ему посмертно присвоено звание Героя Советского Союза[48].

В конце войны в боях за освобождение Румынии особо отличился ветеран 176-го гвардейского Измаильского Краснознаменного стрелкового полка уроженец Майкопа Г В. Коваленко, награжден двумя орденами Красной Звезды, орденом Отечественной войны II степени и многими медалями. За мужество и отвагу 24 марта 1945 года он был удостоен звания Героя Советского Союза[49].

Активное участие в тяжелых сражениях советских войск в Силезии, развернувшихся в конце 1944-го — начале 1945 года, принял наш земляк лейтенант Л. С. Журавлев. В удержании плацдарма, а затем в контрнаступлении против крупных сил фашистов геройски дрался пулеметный взвод Л. Журавлева. В отчаянной схватке на западном берегу р. Одер любимец солдат Л. Журавлев погиб смертью храбрых. 10 апреля 1945 года ему было присвоено звание Героя Советского Союза[50].

Командующий 78-й Запорожской Краснознаменной ордена Суворова стрелковой дивизии уроженец Майкопа генерал-майор Н. М. Михайлов особо отличился в боях в районе озера Балатон в Венгрии в марте 1945 года. Против дивизии противник бросил 150 танков, 60 бронетранспортеров и крупные силы пехоты. В ожесточенных боях с врагом дивизия отразила 13 атак и удержала свои рубежи. Противник понес большие потери в живой силе и технике: было уничтожено 89 танков, 30 бронетранспортеров и много другой вражеской техники. Измотав силы противника, дивизия перешла в контрнаступление. Н. Михайлов в этих боях умело командовал соединением, проявил личное мужество и отвагу. 16 апреля, находясь на командном пункте, он попал под артиллерийский обстрел врага и был тяжело ранен в обе ноги. В госпитале ему ампутировалм левую ногу. За умелое командование соединением и личное мужество Н. Михайлову 26 апреля 1945 года было присвоено звание Героя Советского Союза[51].

3 марта 1945 года при прорыве сильно укрепленной обороны немцев в Восточной Пруссии (район сел. Хермсдорф) майкопчанин командир стрелкового отделения 1124-й Витебской стрелковой дивизии Н. А. Силантьев поднял своих бойцов под огнем врага в атаку. Они ворвались в траншеи противника и разгромили его. Командир скрытно подполз к пулемету, мешавшему дальнейшему продвижению, и гранатой уничтожил его расчет, что открыло пехоте путь. Когда в тяжелом бою из строя вышли командир и все офицеры роты, Н. Силантьев принял на себя командование и стремительно атаковал позиции врага, захватил при этом 3 орудия и минометы. Не давая опомниться врагу, рота с тыла атаковала Хермсдорф, обеспечив его захват. Будучи раненым, Н. Силантьев не покинул поле боя и лично уничтожил 5 солдат противника. За мужество, смелость и отвагу Н. Силантьеву 19 апреля 1945 года присвоено звание Героя Советского Союза[52].

На завершающем этапе Отечественной войны успешно действовал уроженец Майкопа майор П. И. Степаненко. При прорыве сильно укрепленной

обороны противника на Пулавском плацдарме в Польше его танковый батальон стремительно атаковал врага; подавил всю огневую систему противника и заставил его отступить на новый рубеж. Несмотря на ранение, майор Степаненко не оставил после боя, обходным путем вновь атаковал численно превосходящие силы противника и смял его, расчистив путь для наступающих. Заменив вышедшего из строя начальника штаба бригады, он умело организовал взаимодействие подразделений и управление ими. Танковый батальон П. Степаненко участвовал и во взятии гор. Калиш, затем на территории Германии успешно форсировал р. Одер. За высокое боевое мастерство и отвагу в этих сражениях он 24 марта 1945 года удостоен звания Героя Советского Союза. П. Степаненко был награжден также орденом Ленина, двумя орденами Красного Знамени, орденом Отечественной войны I степени[53].

Уроженец Майкопа гвардии лейтенант Н. Л. Юдин являлся командиром взвода танков Т-34, храбро сражался в Белоруссии, на Украине, был кавалером боевых орденов и медалей.

15 января 1945 года на земле Польши при обороне местечка Петрковице взвод Н. Л. Юдина принял на себя контратаку танков и пехоты врага и отбивал ее в течение полутора часов. В этом бою он огнем своей машины уничтожил немецкий танк «пантера», бронетранспортер, самоходное орудие. Когда на следующий день танковая бригада перешла в наступление, Н. Юдин на своей боевой машине ворвался в колонну противника и, увлекая за собой взвод, уничтожил огнем 2 бронетранспортера и 30 автомашин с грузами и пехотой. Выполняя задачу командования бригады, Н. Юдин со своими танками 20 января 1945 года захватил мост на р. Варте у местечка Бурзенин, имеющий важное стратегическое значение, удержал его, по нему пошла на запад танковая бригада. При этом взвод его уничтожил 10 орудий, 150 фашистов. За этот подвиг танкист Н. Юдин был представлен к высшей награде, но он не дожил до памятного дня. 3 февраля 1945 года в бою в Восточной Пруссии отважный танкист пал смертью храбрых. 10 апреля Н. Юдину посмертно было присвоено звание Героя Советского Союза.[54].

Число майкопчан, самоотверженно защищающих Родину в годы Великой Отечественной войны, велико. Свыше пяти тысяч воинов из нашего города награждены орденами и медалями Советского Союза[55].

В мае 1945 года Советская Армия завершила разгром фашистской Германии. Закончилась Великая Отечественная война, которую почти четыре года вел советский народ во имя спасения Родины и человечества от коричневой чумы фашизма.

Вместе со всем советским народом, трудящиеся Майкопа отстояли Отечество, его свободу и его будущее, продемонстрировали высокий патриотизм и интернационализм.

Неувядаема память о бессмертном подвиге советских людей в годы Великой Отечественной войны. Как и повсюду в стране, живые воздвигли им обелиски и памятники в городе Майкопе и районах республики. К живым и обращены призывно звучащие слова поэта: «Люди, покуда сердца стучатся, помните! Какой ценой завоевано счастье,— пожалуйста, помните! Песню свою отправляя в полет,— помните! О тех, кто уже

никогда не споет, — помните! Детям своим расскажите о них, чтоб запомнили! Детям детей расскажите о них, чтобы тоже запомнили!..»

С тех пор минуло пять десятилетий. Майкоп вырос вширь и в высоту. В нем появились новые жилые микрорайоны с современными многоэтажными домами, новыми школами, предприятиями быта и торговли, коммунальными службами. Троллейбусные линии и автобусные маршруты соединили его западную, восточную, северную и южную части с центром. На заречной лесистой горе над городом встала ажурная мачта телеретранслятора. По 90-километровому групповому трубопроводу в город пришла родниковая вода с нагорья Лагонаки. Между улицами Пролетарской и Пионерской выросло оригинальное, похожее на древний дольмен, здание музыкально-драматического театра, а на улице Жуковского появился Дом радио с современной аппаратурой, позволяющей вещать не только на Адыгею, но и на ближнее и дальнее зарубежье. На городских окраинах встали производственные корпуса новых заводов — «Точрадиомаш», редукторного, целлюлозно-картонного. Развитие получили и прежние предприятия — бывшая «Лесомебель», ставшая акционерным объединением «Майкоппромлес» — «Дружба», продукция которого получила мировую известность, машзавод, завод имени Фрунзе, "Дубитель" Набрали силу пищевые предприятия — кондитерская и макаронная фабрики, объединение «Майкопхлебопродукт», молочный и мясокомбинаты и другие.

Все это создано многолетним упорным трудом майкопчан — рабочих, инженерно-технических работников, хозяйственных руководителей.

Из административного центра автономной области Майкоп превратился в столицу Республики Адыгея, которая провозглашена 5 октября 1990 года.

Для молодой республики, как и для ее прекрасной столицы, характерны тесная нерушимая связь со всей Россией и особенно — с Краснодарским краем, в состав которого до апреля 1991 года входила Адыгея, а также с братскими Карачаево-Черкесией и Кабардино-Балкарией. Лозунг «Навеки с Россией» стал животворной экономической, политической и культурной реальностью для нашей республики и ее столицы. Площадь Дружбы в Майкопе, увенчанная бронзовыми фигурами витязей — адыга и русского у стеллы с этим лозунгом — символизирует традицию межнационального единения.

На фоне межэтнических конфликтов, происходящих в Кавказском регионе, нашу республику и ее столицу отличают политическая стабильность, межнациональный мир, сотрудничество, взаимопомощь, дружба и братское единение проживающих здесь народов. На это работает взвешенная политика руководства республики и города Майкопа в области экономики, социальной защиты населения, в сфере духовной культуры. Укреплению взаимопонимания наций, составляющих народ республики, способствует деятельность общественных организаций «Адыгэ хасэ», «Единство», Лига Мира и других.

Вопреки сложной, кризисной ситуации, наш город строится, растет, хорошеет. Весной 1992 года в Майкопе на базе телерадиокомитета создана Гостелерадиокомпания республики, положено начало местному телевещанию, идет проектировка реконструкции зданий, переданных телерадиокомпании под республиканский телевизионный технический центр в восточной части Майкопа.

Осенью 1992 года Адыгейский госпединститут преобразован в Адыгейский государственный университет, а в 1993 году состоялся первый прием студентов на его новые факультеты — медицинский, юридический, экономический. Бывший НИИ экономики, истории, языка и литературы преобразован в Адыгейский республиканский институт гуманитарных исследований. С 1994 года начал функционировать новый вуз — Майкопский государственный технологический институт.

Закончилось строительство нового здания музея Республики Адыгея.

Все, что достигнуто в нашем городе после войны, стало возможным благодаря миру. Именно он позволил все народные силы посвятить созиданию достойной жизни. Именно мирные годы обусловили рост и расцвет города Майкопа, позволили ему прочно интегрироваться в экономику и культуру России и на основе этих связей превратиться в развитый промышленный и культурный центр юга. А мирной жизнью все мы обязаны солдатам Великой Отечественной войны — живым и павшим победителям фашизма.

Б. ДЖИМОВ,
доктор исторических наук, профессор.

Е. САЛОВ,
заслуженный журналист Республики Адыгея.

БИБЛИОГРАФИЯ

1. Адыгейская автономная область.— Майкоп, 1947.— С. 46.
2. ГААО, ф.Р—5, оп. 1, д. 434, л. 2—3;
ПААО КПСС, ф. 1, д. 149, л. 70—75;
Адыгейская автономная область.— Майкоп, 1947.— С. 96—97; Материалы к отчету Адыгейского облисполкома за период от VII съезда Советов области до VIII съезда.— Краснодар, 1935. — С. 50.
3. Кубанский сборник за 1916 г.— Екатеринодар, 1916.— Т. 21.— Ведом. 16 (Прилож.); Колхозное знамя.— 1936, 5 июня.
4. ЦГАОР СССР, ф. 1235, оп. 132, д. 3, л. 15—16; ПААО, ф. 1, д. 19, л. 555 Адыгейского облисполкома за период между VIII и IX съездами Советов.— Майкоп, 1936, л. 114.
5. ПААО КПСС, ф. 1, оп. 1, д. 28, л. 228.
6. ПААО КПСС, ф. 1, оп. 1, д. 40, л. 366—367; Коджесау Э. Л. Адыгея в довоенные годы// Очерки истории Адыгеи. Советский период.— Майкоп, 1981.— Т.П.— С. 142—143.
7. См.: ПААО КПСС, ф. 1, оп. 1, д. 28, л. 228; Коджесау Э. Л. Адыгея в довоенные годы//История Адыгеи. Советский период.— Майкоп, 1981.— Т.П.— С. 142—143.
8. Адыгейская автономная область.— С. 198. Коджесау Э. Л. — Указ. соч. — С. 144.
9. См.: Коджесау Э. Л. Указ. соч.— С. 144.
10. Шапошников Г П. О летчиках-комсомольцах г. Майкопа. 1930—1988 гг.— Воспоминания (Рукопись).— С. 1—2. Золотые Звезды Адыгеи.— С. 26—87.
11. См.: Иванов Г. П. В годы суровых испытаний.— Краснодар, 1967.— С. 12—13.
12. ПААО КПСС, ф. 1, д. 73, л. 75—76.
13. ПААО КПСС, ф. 6, оп. 1, д. 57, л. 13.
14. См.: Адыгейская правда, 1941, 7 ноября.
15. Адыгейская правда, 1941, 7 ноября.
16. Схакумидов А. С. См.: Схакумидов А. С. Интернациональное единство трудящихся Адыгеи в годы Великой Отечественной войны. Под победным знаменем Интернационализма.— Майкоп, 1987.—С. 44-45.

17. Адыгейская правда, 1942, 25 января.
18. Схакумидов А. С. Указ. соч.— С. 97.
19. Там же.— С. 94—95, 97
20. Майкоп.— Краснодар, ЦЦО.— С. 50—51.
21. Большевик, 1941, 11 декабря.
22. Адыгейская правда, 1943, 7 ноября.
23. ПААО КПСС, ф. 1, оп. 1, д. 129, л. 2, 10; Адыгейская правда, 1942, 29 мая.
24. ПАКК КПСС, ф. 4373, оп. 1, д. 26, л.ч. 15.
25. ПААК КПСС, ф. 4373, оп. 1, д. 26, л. 1.
26. Там же. л.ч. 15.
27. Там же, л. 2—3.
28. См.: Майкоп,— Краснодар, 1980.— С. 52—53.
29. См.: В граните и бронзе.— Краснодар, 1975.— С. 117—118.
30. ПАКК КПСС, ф. 4373, оп. 1, д. 4, л. 2, 4, 22.
31. ПАОК, ф. 4373, оп. 1, д. 4, л. 8.
32. ГАААО, ф.Р—5, оп. 2, д. 1, л. 2.
33. См.: Шебзухов М. Х. Изгнание немецко-фашистских захватчиков, начало восстановления промышленности области, выпуск продукции для фронта. История промышленности и рабочего класса Адыгеи. (Рукопись).— С. 3.
34. Шебзухов М. Х.— Указ. соч.— С. 6.
35. Там же.— С. 19—20, ПААО КПСС, ф. 1, оп. 13, д. 8, л. 31.
36. Золотые Звезды Адыгеи.— Майкоп, 1980. т— С. 27.
37. Там же.— С. 74—75.
38. ПААО КПСС, ф. 1, оп. 3, д. 187, л. 88.
39. См.: Шебзухов М. Х. Указ. соч.— С. 22.
40. Там же.— С. 22—23.
41. Там же.— С. 24—25.
42. ПААО КПСС, ф. 3, оп. 2, д. 20, л. 22.
43. Там же.
44. Золотые Звезды Адыгеи.— М., 1980.— С. 20—21.
45. Там же.— С. 85—86.
46. См.: Адыгейская правда, 1944, 20 августа.
47. Золотые Звезды Адыгеи.— С. 12—13.
48. Там же.— С. 50—51.
49. Там же.— С. 40—41.
50. Там же.— С. 22—23.
51. Там же.— С. 34—35.
52. Там же.— С. 61—62.
53. Там же.— С. 68—69.
54. Там же.— С. 91—92.
55. Майкоп.— Краснодар, 1980.— С. 55.

У ПАМЯТНИКА

В цветах утопают гранитные плиты
Ноябрьский рассвет и прохладен, и тих...
И я подхожу с головой непокрытой
К безмолвной могиле друзей и родных...
И, кажется, сердце сильнее забилось,
И боль, словно пуля, вонзается в грудь...
Приспущено знамя над братской могилой
И ветер не смеет его шевельнуть.
Но в песне встает величавый их подвиг,
И видишь сражений минувшие дни...
Да, мы не забыли тяжелые годы,
И память о них навек сохраним!

КИРИМИЗЕ Жанэ

У ВЕЧНОГО ОГНЯ

Могила Неизвестного солдата.
Здесь, у Огня, шум города затих.
И строй курсантов здесь, где место свято,
И сын мой повзрослевший среди них.
Они подходят — словно вырастая,—
И шаг, и взмах, и стук сердец — един.
И входит в сердце истина простая,
Когда на них с волнением глядим.
Когда они замрут, склонив колено
И голову над прахом обнажив,
Постигнем мы — что вечное нетленно,
Что в этих юных тот, погибший, жив...

Елена НИКОЛАЕВА

ВСПОМНИМ ВСЕХ ПОИМЕННО...



АБАШИДЗЕ Леон Николаевич, род. в Майкопском р-не Краснодарского края. Ряд. Погиб в бою 26.09.1942 г. Пох. на поле боя. Осн. ЦАМО: оп. 18001, д. 349, л. 374.

АБДУЛАЕВ Касан Шахамды, род. 1901 г., с. Ренека г. Нахичевань Азербайджанской ССР. Ряд. Погиб в бою 27.9.1943 г. Пох. в ст-це Джигинской Краснодарского кр. Осн. сообщение Краснодарского КВК от 15.11.1990 г.

АБЕЛЬНИКОВ Иван Матвеевич. Ряд. 844 сп. Погиб в бою 23.02.1945 г. Пох. на Приекульском воен. кл. Лиепайского р-на Латвийской ССР. Осн. сообщение Лиепальского РВК, Латвия от 10.04.1991 г.

АБИДОВ Умар Бацевич, род. в 1917 г. а. Блечепсин Кошехабльского р-на Краснодарского края. Ряд. 229 ос. бр. Погиб в бою 09.02.1943 г. Пох. в д. Н-Габун Ново-Светловского р-на Ворошиловградской обл. Осн. ЦАМО: оп. 18001, д. 1445, л. 13.

АБИДОВ Усмал?, род. 1902 г. Адыгейская АО Краснодарского края. Ряд. 1158 сп. Умер от ран 18.06.1944 г. Пох. в д. Терехи Дубровинского р-на Витебской обл. Осн. ЦАМО: оп. 18001, д. 561, л. 118.

АБИКИН Павел Иванович, род. 1906 г. г. Майкоп Краснодарского края. Гв. с-т, ком. отд. п. п. 44124, 4 Гв. сД. Убит в бою 21.08.1943 г. Пох. 1,5 км зап. д. Мариновка Снежинского р-на Донецкой обл. Осн. ОВК: д. 3, т. 1, л. 272.

АБИЯНЦ Михаил Данилович, род. в 1922 г. г. Майкоп Краснодарского края. Мл. л-т. Погиб в бою 17.08.1944 г. Осн. ЦАМО: оп. 11458, д. 440, л. 164.

АБРАМЕНКО Василий Николаевич, род. 1916 г. г. Майкоп Краснодарского кр. Ряд. 397 сп. 106 сД. Погиб в бою 22.02.1942 г. Пох. с. Дмитродаровка Александровский р-н Сталинской обл. Осн. ЦАМО: оп. 818883с, д. 80, л. 110.

АБРАМЕНКО Евстафий Корнеевич, род. 1904 г. с. Балата Краснодарского кр. Призван в ВС в 1941 г. Ряд. Пропал без вести в апр. 1943 г. Осн. ЦАМО: список, №А-921.

АБРАМЕНКО Петр Васильевич, род. 1900 г. г. Майкоп Краснодарского края. Призван в ВС 1941 г. Ряд. п. п. 13271. Погиб в бою 5.12.1943 г. Пох. пос. Эльтиген, Керченский полуостров в бр. мог. Осн. ГВК: т. 2, д. 3, л. 431.

АБРАМЕНКО Петр Яковлевич, род. в г. Майкопе Краснодарского края. Погиб в бою 24.03.1945 г. Пох. в Германии. Осн. ГВК: Изв. № 4/40 от 5.07 1956 г

АБРАМЕНКО Платон Корнеевич, род. в 1919 г ст-ца Кужорская Майкопского р-на Краснодарского кр. Пропал без вести в мае 1943 г. Осн. ЦАМО: оп. 977520, д. 95, л. 215 об.

АБРАМОВ Василий Глебович, род. в 1919 г. ст-ца Имеретинская Апшеронского р-на Краснодарского кр. Ряд. Пропал без вести в мае 1943 г. Осн. ЦАМО: оп. 977520, д. 95, л. 217 об.

АБРАМОВ Иван Глебович, род. в 1908 г. ст-ца Имеретинская Апшеронского р-на Краснодарского кр. Ряд. Пропал без вести в мае 1943 г. Осн. ЦАМО: оп. 977520, д. 95, л. 217 об.

АБРАМОВ Николай Емельянович, род. 1897 г. Ком. группы парт. отряда № 1 г. Майкопа «Народные мстители». Погиб в бою 14.11.1942 г. Осн. Краснодарский крайпартархив Ф. 9373, оп. 1, д. 15, л. 19.

АБРАМОВ Петр Васильевич, род. в 1901 г. г. Майкоп Краснодарского кр. Ряд. Пропал без вести в феврале 1942 г. Осн. ЦАМО: сообщ.— 28455 от 09.06.1946 г.

АБРАМОВ Яков Тимофеевич, род. в 1916 г. г. Майкоп Краснодарского кр. Ряд. Пропал без вести в 1941 г. Осн. ЦАМО: оп. 818883 с, д. 18, л. 26.

АБРАСКИН Алексей Дмитриевич, род. в 1898 г. Ряд. Пропал без вести в мае 1943 г. Осн. ЦАМО: оп. 977520, д. 921, л. 43 об.

АБРАШКО Герасим Герасимович, род. в ст-це Ханской Майкопского р-на Краснодарского кр. Ряд. 21315 сб. Погиб в бою 12.04.1944 г. Пох. в м. Уч-Дере Туапсинского р-на Краснодарского кр. Осн. ЦАМО: оп. 18002, д. 421, л. 135.

АБРЕГОВ Харитон Михайлович, род. в 1904 г. в г. Майкопе Краснодарского кр. Мл. л-т 1116 сп 333 сД. Умер от ран в ЭВГ № 1695 03.03.1943 г. Пох. в г. Энгельсе, гор. кл. Осн. ЦАМО: ст. 18001, д. 629, л. 171.

АБУХОВСКИЙ Василий Акимович, род. в 1906 г. г. Майкоп Краснодарского кр. Ряд. Пропал без вести в декабре 1943 г. Осн. ЦАМО: оп. 977520, д. 767, л. 306 об.

АБУХОВСКИЙ Владимир Андреевич, род. в 1918 г. г. Майкоп Краснодарского кр. Призван в ВС 24.07.1942 г. Мл. с-т. Погиб в бою 30.9.1942 г. Похоронен под г. Ленинградом в р-не Валдая. Осн. ЦАМО: Исх. № 118393 от 1.07.1947 г.

АБЫКИН Павел Иванович, род. в 1908 г. в г. Майкопе Краснодарского кр. Ряд. 1175 сп. 347 сД. Пропал без вести 20.11.1941 г. под г. Ростовом-на-Дону. Осп. ЦАМО: оп. 818883с, д. 973, л. 161.

АВАКИЯН Акоп Арекович, род. в 1899 г. Ряд. Погиб в бою 8.03.1942 г. Пох. с. Кисели Харьковской обл. Осн. ЦАМО: оп. 818883с, д. 414, л. 47.

АВАНЕСОВ Александр Абарцумович, род. в 1905 г. г. Майкопе Краснодарского кр. Ряд. п/я-29. Пропал без вести в декабре 1941 г. Осн. ЦАМО: исх. № 28782 от 12.04.1946 г.

АВДЕЕВ Иван Гордеевич, род. в 1902 г. Ряд. 1040 сп. Погиб в бою 22.05.1944 г. Пох. с. Кошница Дубассарского р-на Молдавской ССР. Осн. сообщ. Дубоссарского РВК Молдавской ССР от 9.1.1992 г.

АВДЕЕВ Иван Ефимович, род. в 1891 г. г. Майкоп Краснодарского кр. Ряд. Пропал без вести в марте 1943 г. Осн. ЦАМО: оп. 977520, д. 79, л. 229.

АВДЕЕВ Яков Фролович, род. в 1904 г. в д. Б. Марец Сталинградской обл. Пропал без вести в мае 1943 г. Осн. ЦАМО: оп. 977520, д. 921, л. 44об.

АВДЖАН Ашот Бедрасович, род. в 1916 г. в п. Якорная Щель, Лазаревского р-на Краснодарского кр. Призван в ВС в 1936 г. Мл. л-т ком-р взвода в/ч 7349. Пропал без вести в июле 1942 г. Осн. ЦАМО: ГУК № 01014 от 17.04.1946 г.

АВДИЕНКО Андрей Лаврентьевич, род. в 1904 г. ст. Ярославская Краснодарского кр. Ряд. Умер от ран 21.07 1942 г. Осн. ГВК: д. 9, стр. 36.

АВДУМИЛОВ Николай Григорьевич, род. в 1916 г. в Краснодарском кр. Ряд. 673 сп.: 220 сД. Пропал без вести 29.10.1941 г. Осн. ЦАМО: оп. 818883с, д. 908, л. 150 об.

АВДЫЖАН Зарап Карапетович, род. в 1922 г в Раздальском с/с, Адлерского р-на Краснодарского кр. Ряд. Погиб в бою 25.03.1942 г. Осн. ГВК: д. 9, стр. 79.

АВЕДИСОВ Авдей Айрапетович, род. в 1907 г в г. Ростове-на-Дону. Призван в ВС в июне 1941 г. Пропал без вести в апреле 1943 г. Осн. ГВК, изв, № 2/28 от 05.03.1948 г.

АВЕДИСЬЯН Иван Никитович, род. 1906 г. Призван в ВС в 1941 г. Ряд. Пропал без вести в октябре 1941 г. Осн. ГВК: изв. № 2/26 от 02.02.1948 г.

АВЕДИСЯН Григорий Александрович, род. в г. Майкопе Краснодарского кр. С-т. Сгорел в танке 30.10.1944 г. Пох. в р-не отд. дом 500 м с-з МЗ Прекулес-Аситэ м. Привкуле Латвийской ССР. Осн. ГВК: д. 23, л. 69.

АВЕДИСЯН Григорий Ефимович, род. в 1918 г. в г. Майкопе Краснодарского кр. С-т 143 отб. Погиб в бою 30.10.1944 г. Пох. Латвийская ССР м. Приекуле. Осн. ЦАМО: оп. 18002, д. 1302, л. 190.

АВЕДИСЬЯН Сурен Арменаакович, род. в 1921 г. в г. Майкопе Краснодарского кр. Мл. л-т, летчик, 866 стр. авп 1 смеш. авК. Не вернулся с боевого задания из р-на Тамаковки Запорожской обл. 06.11.1943 г. Осн. ЦАМО, оп. 11458, д. 140, л. 229.

АВЕРИЧЕВ Дмитрий Семенович, род. в 1916 г. в с. Баранцево Мещевского р-на Смоленской обл. Л.-т, км. взвода 62 гв. сД. Погиб в бою 29.9.1943 г. Пох. в 1 км сев. с. Салошино Ануфриевского р-на Кировоградской обл. Осн. ЦАМО: список, А-34.

АВЕРЬЯНОВ Алексей Григорьевич, род. в 1904 г. в г. Майкопе Краснодарского кр. Ряд. 53 гв. сД. Умер от ран 04.05.1943 г. в 63 отд. медсанбате. Пох. юго-вост. д. Горки Залучского р-на Ленинградской обл. Осн. ЦАМО: оп. 977520, д. 107, л. 202.

АВЕТИСЯН Степан Сергеевич, род. в 1905 г. в г. Майкопе Краснодарского кр. Армянин. Призван в ВС в сентябре 1941 г. Ряд. 186 кп. Погиб в бою 8.12.1941 г. Пох. х. Александровка Больше-Крепинского р-на Ростовской обл. Осн. ЦАМО: оп. 818884с, д. 71, л. 68.

АВРАМЕНКО Тихон Федорович, род. в 1905 г. в Полтавской обл. Ряд. Пропал без вести в мае 1943 г. Осн. ЦАМО: оп. 18004, д. 585, л. 125.

АВҪАЛЯМОВ Ярупп Мукадасович. Мл. л-т ком-р взв. 768 сп. Пропал без вести в июле 1942 г. Осн. ГВК: д. 34, т. 1, л. 229.

АВТЮЩЕНКО Дмитрий Петрович, род. в 1923 г. в г. Майкопе Краснодарского кр. Призван в ВС в 1941 г. Мл. л-т, летчик, 32 авп, 256 ист. авД. Погиб в бою 5.05.1944 г. Пох. в р-не Ходачков-Вильки Тарнопольской обл. Осн. ЦАМО: Список, А-35.

АВТЮЩЕНКО Николай Петрович, род. в г. Майкопе Краснодарского кр. Ряд. ЧФ. г. Севастополь 253 отд. Д. Погиб в бою 29.08.1943 г. Пох. в г. Поти, Малтаква. Осн. ГВК: д. 7, т. 3, л. 455,446.

АВУЛХИДЖАН Никита Павлович, род. в 1906 г. в Батумском р-не Грузинской ССР. Мл. с-т 339 сД. Пропал без вести 14.01.1943 г. Осн. ЦАМО: оп. 18001, д. 306, л. 20об.

АГАМОВ Александр Иванович, род. в г. Майкопе Краснодарского кр. Ряд. п/п 39927. Умер от ран 11.04.1944 г. Пох. на кл. в ст. Фанталовской Краснодарского кр., воен. уч-т, мог. № 121. Осн. ГВК: д. 4, т. 2, л. 151.

АГАПОВ Андрей Семенович, род. в 1904 г. в г. Майкопе Краснодарского кр. Ряд. Пропал без вести 22.07.1942 г. Осн. ЦАМО: оп. 818883с, д.—166, д. 865.

АГАРКОВ Иван Пантелеевич, род. в 1914 г. в г. Майкопе Краснодарского кр. Ряд. 54 сп, 25 сД. Пропал без вести 2.03.1942 г. Осн. ЦАМО: оп. 818883с, д. 166, л. 63.

АГАФОНОВ Григорий Петрович, род. в 1906 г. в с. Коморна Корсунского р-на Куйбышевской обл. Пропал без вести в апреле 1943 г. Осн. ЦАМО: оп. 18004, д. 728, л. 2 об.

АГАФОНОВ Иван Степанович, род. в г. Майкопе Краснодарского кр. Ряд. п/п 91026. Погиб в бою 24.07.1943 г. Пох. в Крымском р-не Краснодарского кр., выс. 352,1 юж. ст. Неберджаевская. Осн. ГВК: д. 3, т. 1, л. 246.

АГАФОНОВ Матвей Филиппович, род. в г. Майкопе Краснодарского кр. Ряд. п/п 33164. Погиб в бою 2.08.1942 г. Пох. под ст. Кущевской Краснодарского кр. Осн. ГВК: д. 3, т. 1, л. 246.

АГАФОНОВ Матур ?, род. в 1906 г. в с. Баево Краснодарского кр. Ряд. Погиб в плену 16.12.1942 г в лаг. военнопленных г. Славута. Пох. в г. Славута. Осн. ЦАМО: оп. 18003, д. 590, л. 38.

АГАФОНОВ Степан Иванович, род. в 1899 г в г. Майкопе Краснодарского кр. Призван в ВС в 1943 г. Ряд. Пропал без вести в августе 1943 г. Осн. ГВК: д. 3, т. 1, л. 246.

АГЕЕВ Александр Георгиевич, род. в г. Майкопе Краснодарского кр. Ст. с-т п/п 01200-А. Погиб в бою 9.02.1944 г Пох. в д. Тоболки Новосокольникского р-на Калининской обл. Осн. ГВК: д. 4, т. 2, л. 87.

АГЕЕВ Николай Константинович, род. в 1926 г. в г. Херсоне Херсонской обл. Мл. с-т. Пропал без вести в феврале 1945 г. Осн. ГВК: д. 34, л. 17.

АГЕЕВ Яков Виссарионович, род. в 1919 г. в с. Семидесятное Хохольского р-на Воронежской обл. Ряд. Погиб в бою в р-не г. Курска 09.01.1942 г. Осн. ЦАМО: оп. 18004, д. 616, л. 41об.

АГЕЕВ Василий Сергеевич, род. в 1925 г. в г. Майкопе Краснодарского кр. Ряд. Пропал без вести в марте 1942 г. Осн. ЦАМО: оп. 18004, д. 740, л. 246об.

АГЕЕВ Иван Дмитриевич, род. в 1901 г. в Краснодарском кр. Ряд. 101 сп. 4 сД. Погиб в бою 07.01.1942 г. Пох. в х. Долгий Кагановичского р-на Ворошиловградской обл. Осн. ЦАМО: оп. 818883с, д. 818, л. 53.

АГИЕНКО Иван Игнатьевич, род. в ст-це Ханской Майкопского р-на Краснодарского кр. Ряд. п/п 44033. Погиб в бою 5.10.1943 г. Пох. у с. Сошиновка Днепровского р-на Днепропетровской обл. Осн. ЦАМО: оп. 18001, д. 970, л. 87об.

АДЖИЕВ Александр Григорьевич, род. в 1923 г. в г. Майкопе Краснодарского кр. Ряд. Пропал без вести в 1943 г. Осн. ГВК: Алф. кн. т. 1, л. 27, за 1943 г.

АДОДИН Даниил Федорович, род. в 1909 г. ст. Ильинская Ильинского р-на Краснодарского кр. Мл. л-т 1163 сп. Пропал без вести в июле 1942 г. Осн. ЦАМО: исх. № 0704 от 20.03.1945 г

АЙДЕЛЬМАН Хаскиль Срулевич, род. в 1917 г. в г. Парисов, Польша. Ряд. 13 гмиб 3 гмибр. Погиб в бою 22.01.1943 г. Пох. в 8 км от ст. Вознесенская Чечено-Ингушской АССР. Осн. ЦАМО: оп. 18001, д. 1510, л. 6.

АКИМЕНКО Валентин Дмитриевич, род. в г. Майкопе Краснодарского кр. Ряд. п/я 25. Умер от ран в ЭВГ № 1602 3.08.1943 г. Пох. в г. Минводы, гор. кл. мог. № 91. Осн. ГВК: д. 7, т. 3, л. 116.

АКИМЕНКО Петр Сидорович, род. в 1902 г. в г. Майкопе Краснодарского кр. Ряд. Пропал без вести в феврале 1943 г. Осн. ЦАМО: оп. 977520, д. 315, л. 238.

АКИМОВ Иван Федорович, род. в 1922 г. Л-т 38 сп, 65 сД. Погиб 25.06.1942 г. Осн. ГВК: д. 53, л. 38.

АКИМОВ Федор Ильич, род. в ст. Ханской Майкопского р-на Краснодарского кр. Ряд. п/п 69676. Погиб в бою 6.09.1943 г. Пох. в с. Тарановка Змитевского р-на Харьковской обл. Осн. ЦАМО: оп. 18001, д. 871, л. 70.

АКИНИН Арсентий Терентьевич, род. в 1902 г. в ст-це Кужорской Майкопского р-на Краснодарского кр. Мл. с-т 173 опаб. н. 118 сД. Пропал без вести 31.08.1942 г. Осн. ЦАМО: оп. 81883с, д. 2048, л. 15об.

АКИНИН Владимир Павлович, род. в 1921 г. в г. Майкопе Краснодарского кр. С-т 136 гв. сп. 42 гв. сД. Погиб в бою 29.11.1942 г. Пох. около д. Гредякино Зубцовского р-на Калининской обл. Осн. ЦАМО: оп. 18001, д. 1153, л. 35 об.

АКИНИН Платон Андреевич, род. в 1904 г. в г. Майкопе Краснодарского кр. Призван в ВС в октябре 1941 г. Ряд. Пропал без вести в апреле 1943 г. Осн. ЦАМО: вх. № 67318с от 10.10.1947 г.

АКОПЯН Мисаку Меликович, род. в 1917 г. в Майкопе Краснодарского кр. Призван в ВС Краснодарским КВК. Пропал без вести в июне 1941 г. Осн. ЦАМО: оп. 977520, д. 248, л. 195 об.

АКСАНЫЧЕВ Александр Иванович, род. в 1909 г. в г. Майкопе Краснодарского кр. Призван в ВС 22.06.1941 г. Ряд. п/п 28397 Пропал без вести 23.07.1942 г. Осн. ГВК: Алф. кн. выд. изв.,А-4.

АКСАНЫЧЕВ Иван Анисимович, род. в 1902 г. в г. Майкопе Краснодарского кр. Ряд. Пропал без вести в октябре 1943 г. Осн. ЦАМО: вх. № 67315 от 24.10.1947 г.

АКСАНЫЧЕВ Николай Иванович, род. в 1907 г. в г. Майкопе Краснодарского кр. Ряд. Пропал без вести в марте 1943 г. Осн. ЦАМО: вх. № 81584с от 13.11.1946 г.

АКСЕНЕНОК Антон Гаврилович, род. в г. Майкопе Краснодарского кр. Ряд. п/п 33011-К. Погиб в бою 27.02.1943 г. Пох. в ст. Абинская Абинского р-на Краснодарского кр. Осн. ГВК: д. 3, т. 1, л. 95.

АКСЕНОВ Георгий Николаевич, род. в 1905 г. в г. Майкопе Краснодарского кр. Ряд. Пропал без вести в октябре 1941 г.Осн. ГВК: сообщ. Туапсинского ГВК — 32 от 23.04.1953 г.

АКСЕНТЬЕВ Леонид Георгиевич, род. в 1925 г. в Вологодской обл. Ряд. Погиб в бою 25.10.1944 г. Осн. ГВК: д. 9, т. 2, л. 497.

АКСЮТИН Михаил Степанович, род. в ст-це Ханской Майкопского р-на Краснодарского кр. Ряд. Погиб в бою 12.2.1942 г. Осн. ЦАМО: оп. 977520, д. 166, л. 217.

АКЧУРИН Якуб ?, род. в ст. Переправная Мостовского р-на Краснодарского кр. Мл. с-т в/ч 43022-В. Погиб в бою 22.09.1943 г. Пох. в с. Конотоп Черниговской обл. Осн. ГВК: д. 3, т. 2, л. 349.

АЛАБИН Даниил Федорович, род. в 1912 г. в г. Майкопе Краснодарского кр. Призван в ВС 22.06.1941 г. Ряд. в/ч 63408. Погиб в бою 19.11.1943 г. Пох. в д. Шерстин Ветковского р-на Гомельской обл. Осн. ГВК: д.3, т. 2, л. 346.

АЛАЛЕЙКО Кузьма Иванович, род. в 1941 г. в с. Высокое Мацкого р-на Московской обл. С-т, 341 сД. Пропал без вести 15.05.1942 г. в р-не Ново-Александровка Сталинградской обл. Осн. ЦАМО: оп. 818883с. д. 1197, л. 29.

АЛБАТЕНКО Константин Петрович, род. в 1910 г. в ст. Ханской Майкопского р-на Краснодарского кр. Ряд. Пропал без вести в мае 1943 г. Осн. ЦАМО: вх. № 98518 от 21.02.1947 г.

АЛБИЧАНОВ Николай Хадытович, род. в 1911 г. в Майкопском р-не Краснодарского кр. Ряд. 115 осбр. Погиб в бою 20.07.1944 г. Пох. в д. Дворец Каменецкого р-на Брестской обл. Осн. ВММ: ф. 1936, оп. 2, д. 26, л. 37.

АЛЕЙНИКОВ Никита Демьянович, род. в 1912 г. в х. Леонтьевский Белореченского р-на Краснодарского кр. Ряд. Пропал без вести в январе 1943 г Осн. Сообщ. Белореченского ОГВК Краснодарского кр. от 15.01.1992 г.

АЛЕЙНИКОВ Николай Федорович, род. в г. Сухуми Грузинской ССР. С-т, 1066 сп. 281 сД. Погиб в бою 06.10.1943 г. Пох. в д. Доброе военное кл. Тосненского р-на Ленинградской обл. Осн. ЦАМО: оп. 18001, д. 886, л. 194.

АЛЕЙНИКОВ Яков Ефимович, род. в 1900 г. в Тарасовском р-не Ростовской обл. Ст-на, 777 сп, 227 сД. Погиб в бою 8.03.1945 г. Пох в центре г Годруш, Чехословакия. Осн. ЦАМО: оп. 18003, д. 358, л. 206 об.

АЛЕКСАНДРОВ Петр Александрович, род. в г. Бугуруслан Чкаловской обл. Ряд. в/ч 42621. Погиб в бою 21.04.1943 г. Пох. в р-не военлагеря г. Новороссийска. Осн. ГВК: д. 3, т. 1, л. 102.

АЛЕКСАНДРОВА Фекла Сергеевна, род. в 1905 г. в г. Майкопе Краснодарского кр. Ст-на п/п 33164. Погибла в бою 28.08.1943 г. Пох. в с. Федоровском Сталинской обл. Осн. ГВК: д. 3, т. 2, л. 85.

АЛЕКСЕЕВ Анатолий Петрович, род. в 1912 г. в с. Васильевка Ставропольского кр. Ряд. Пропал без вести в июле 1942 г. Осн. ЦАМО: вх. № 84382с от 11.10.1941 г.

АЛЕКСЕЕВ Валентин Абрамович, род. в 1912 г. в г. Майкопе Краснодарского кр. Л-т. Пропал без вести в июле 1943 г. Осн. ЦАМО: оп. 11458, д. 99, л. 5.

АЛЕКСЕЕВ Василий Иванович, род. в 1918 г. в Майкопском р-не Краснодарского кр. Ряд. 1177 сп, 347 сД, 56 А. Пропал без вести 21.11.1941 г. в р-не ст. Аксай Ростовской обл. Осн. ЦАМО: оп. 818883с, д. 973, л. 46.

АЛЕКСЕЕВ Владимир Константинович, род. в 1912 г. в Майкопском р-не Краснодарского кр. Ряд. Погиб в бою 8.03.1942 г. Пох. в г. Матвеев-Курган Ростовской обл. Осн. ЦАМО: оп. 818883, д. 1040, л. 17.

АЛЕКСЕЕНКО Василий Кузьмич, род. в 1913 г. в Краснодарском кр. Ряд. 81 мсбр. Пропал без вести в июле 1942 г. Осн. ЦАМО: оп. 818883с, д. 1375, л. 28 об.

АЛЕКСЕЕНКО Виктор Нестерович, род. в 1924 г. в г. Майкопе Краснодарского кр. Ряд. Пропал без вести в апреле 1943 г. Осн. ЦАМО: вх. № 20103с от 14.08.1941 г.

АЛЕКСЕЕНКО Дмитрий Григорьевич, род. в 1902 г. в г. Майкопе Краснодарского кр. Ряд. Умер от ран 28.08.1945 г. Пох. в г. Севастополе на Малаховом кургане. Осн. ЦАМО: вх. № 201103с от 14.08.41 г.

АЛЕКСЕЕНКО Павел Григорьевич, род.в г. Майкопе Краснодарского кр. Призван в ВС в августе 1941 г. Ряд. Пропал без вести в мае 1943 г. Осн. ЦАМО: оп. 977520, д. 921, л. 44 об.

АЛЕМЕНТЬЕВ Константин Иванович. Ряд. Умер от ран 21.04.1945 г. Пох. в с. Хернироттш, на гарнизонном кл. Осн. ГВК: д. 9, л. 210.

АЛЕФИРЕНКО Петр Парфентьевич, род. в г. Майкопе Краснодарского кр. Призван в ВС в октябре. 1937 г. Ст. с-т. Погиб в бою 9.02.1943 г. Пох. на Маркутском перевале в р-не Новороссийска. Осн. ЦАМО: оп. 18001, д. 63, л. 30.

АЛИЕВ Асет Алиевич, род. в 1903 г. в Адыгейской АО Краснодарского кр. Погиб 1.10.1943 г. Пох. в ст. Джигинской Краснодарского края. Осн. сообщ. Темрюкского РВК Краснодарского кр. от 13.03.1993 г.

АЛИЕВ Мамбет Алиевич, род. в 1906 г. в ст-це Новоминской Новоминского р-на Краснодарского кр. Мл. л-т 149 кп 400 отд. кД. Погиб 20.12.1941 г. Пох. в д. Бельбек Крымской АССР. Осн. ГВК: д. 9, л. 211.

АЛИЕВ Мамед Юсупович, ряд. 865 сп. Умер от ран 6.02.1942 г. в ЭВК № 26. Пох. в г. Майкопе Краснодарского кр. Осн. ВММ, список от 27.11.1990 г.

АЛИКОВ Иван Нестерович, род. в 1901 г. в ст-це Ханской Майкопского р-на Краснодарского кр. Ряд. 248 сп. Погиб в бою 11.05.1944 г. Пох. в с. Тодерлипи Бельценского уезда Молдавской ССР. Осн. ГВК: д. 1, т. 2, л. 146.

АЛИКОВ Федор Нестерович, род. 1912 г. в ст-це Ханской Майкопского р-на Краснодарского кр. Мл. с-т, 10 сб 250 осбр. Погиб в бою 21.03.1943 г. Пох. в с. Красный Бор Ленинградской обл. Осн. ЦАМО: вх. № 13616с от 21.04.1943 г.

АЛИМАНОВ Михаил Николаевич, род. в ст-це Ханской Майкопского р-на Краснодарского кр. Л-т, 302 сД. Умер от ран 30.09.1942 г. Пох. на высоте 1,5 м Дербетского р-на Калмыцкой АССР. Осн. ЦАМО: оп. 18001, д. 490, л. 464.

АЛИМОВ Аким Адамович, род. в 1910 г. в Адыгейской АО Краснодарского кр. Ряд. 1262 сп. 380 сД. Пропал без вести 3.07.1942 г. Осн. ЦАМО: оп. 818883с, д. 1265, л. 173 об.

АЛИМОВ Иван Павлович, род. в 1910 г. в г. Сталинграде. Ряд. 144 сп. Пропал без вести в ноябре 1941 г. Осн. ГВК: д. 4, л. 179.

АЛИМОВ Савелий Лукьянович, род. в 1897 г. в Майкопском р-не Краснодарского кр. Ряд. 628 гв сп 46 гв. сД. Погиб в бою 15.08.1942 г. Пох. в г. Коротояк Воронежской обл. Осн. ЦАМО: оп. 818883с, д. 1923, л. 51.

АЛИФАНОВ Иван Трофимович, род. в 1911 г. в ст. Владимирской Краснодарского кр. Погиб в бою 18.10.1943 г. Пох. в с. Зеленое Петровского р-на Кировоградской обл. Осн. ГВК: д. 53, л. 21.

АЛИФАНОВ Николай Трофимович, род. в 1918 г. в г. Майкопе Краснодарского кр. Ряд. Погиб в бою в июне 1943 г. Осн. ЦАМО: вх. № 389908 от 10.09.1949 г.

АЛИФИРЕНКО Константин Всеволодович, род. в 1914 г. в ст-це Сергиевской Гиагинского р-на Краснодарского кр. Призван в ВС в 1941 г. Ряд. Погиб в бою 22.11.1942 г. Осн. ЦАМО: вх. № 12508с от 22.03.1946 г.

АЛПЕЕВ Иван Федорович, род. в 1912 г. в ст-це Ярославской Мостовского р-на Краснодарского кр. Ряд. Пропал без вести в марте 1945 г. Осн. ГВК: д. 7, т. 3, л. 35.

АЛТУНИН Иван Александрович, род. в 1917 г. Русский. Ст. л-т. Погиб в бою 13.08.1945 г. (Сбит над Тихим Океаном). Осн. ЦАМО: оп. 977520, д. 282, л. 27.

АЛТУХОВ Григорий Васильевич, род. в 1911 г. в с. Белое Красногвардейского р-на Краснодарского кр.. Призван в ВС 28.06.1941 г. Ряд. Пропал без вести в марте 1943 г. Осн. ГВК: кн. выд. изв., л. 3.

АЛТУХОВ Иван Петрович, род. в 1904 г. в ст-це Ханской Майкопского р-на Краснодарского кр. Ряд. Пропал без вести в декабре 1942 г. Осн. ГВК: д. 7, т. 3, л. 30.

АЛТУХОВ Александр Григорьевич, род. в 1903 г. в ст-це Ханской Майкопского р-на Краснодарского кр. Ряд. Погиб в плену в Германии в 1943 году. Осн. ЦАМО: вх. № 588538 от 20.04.1947 г.

АЛТУХОВ Кузьма Иванович, род. в 1905 г. в с. Иртиль Воронежской обл. Ряд. Пропал без вести в марте 1943 г. Осн. ЦАМО: оп. 977520, д. 107, л. 204 об.

АЛТУХОВ Семен Иванович, род. в 1899 г. в с. Иртиль Воронежской обл. Ряд. Пропал без вести в сентябре 1943 г. Осн. ЦАМО: оп. 977520, д. 124, л. 75 об.

АЛФЕРОВ Абрам Алик., род. в 1906 г. Курганинский р-н Краснодарского кр. Ряд. 147 сп. Пропал без вести 15.05.1942 г. Осн. ЦАМО: оп. 18002, д. 1601, л. 72.

АЛФЕРОВ Александр Александрович, род. в 1905 г. в д. Икосовская Кировской обл. Ряд. Пропал без вести 9.10.1943 г. Осн. ГВК: д. 23, л. 977.

АЛФЕРОВ Михаил Яковлевич,. род. в 1911 г. в ст. Ханской Майкопского р-на Краснодарского кр. Ряд. 591 сп. 176 сД. Пропал без вести 22.07.1942 г. Осн. ЦАМО: вх. № 28813с от 13.11.1942 г.

АЛХИМОВ Иван Федорович, род. в 1915 г. в г. Майкопе Краснодарского кр. Л-т 884 сп. Пропал без вести в августе 1941 г. Осн. ЦАМО: вх. № 0945 от 21.02.1945 г.

АЛЫМОВ Дмитрий Иванович, род. 1924 г. в г. Майкопе Краснодарского кр. С-т. Пропал без вести в июле 1943 г. Осн. ЦАМО: вх. № 82089 от 05.12.1947 г.

АЛЬЯНОВ Василий Иосифович, род. в 1916 г. ст-ца Платнировская Кореновского р-на Краснодарского кр. Мл. с-т, 164 гв. сп 55 гв.сД. Погиб в бою 11.01.1944 г. Пох. сев.-вост. окр. с. Баки Керченского р-на. Осн. ЦАМО: оп. 18002, д. 99, л. 43.

АМАСЬЯН Петр Григорьевич, род. в 1922 г. в г. Майкопе Краснодарского кр. Гв. к-н, 21 сп 84 сД. Пропал без вести 22.01.1945 г. Осн. ЦАМО: вх. № 01574 за 1945 г.

АМБРАЖЕВИЧ Анатолий Иванович, род. в 1910 г. в г. Майкопе Краснодарского кр. Ст. л-т. Пропал без вести в октябре 1941 г. Осн. ЦАМО: вх. № 11/98993с от 31.05.1989 г.

АМЕЛЬЧЕНКО Михаил Григорьевич, род. в 1903 г. в г. Майкопе Краснодарского кр. Русский. Л-т, 9 арм. 333 сД 1116 сп. Погиб в бою 18.01.1942 г. Пох. в с. Щюрово Донецкой обл. Осн. ЦАМО: оп. 818883с, д. 1194, л. 3.

АМОСОВ Алексей Николаевич, род. в 1920 г. Умер в плену 25.04.1943 г. Осн. ГВК: д. 9, л. 40.

АНАНКИН Семен Дмитриевич, род. в 1900 г. в ст-це Сергиевская Гиагинского р-на Краснодарского кр. Ряд. Умер от ран в ЭВГ 1954 в апреле 1944 г. Пох. в г. Мелитополе, кл. Красная Горка. Осн. ЦАМО: оп. 18002, д. 422, л. 164.

АНАНЬЕВ Яков Сидорович, род. в 1902 г. Ряд. Пропал без вести в октябре 1943 г. Осн. ЦАМО: оп. 977520, д. 124, л. 75 об.

АНДРЕЕВ Василий Васильевич. Боец партизанского отряда. Погиб в бою 20.08.1942 г. Пох. на поле боя: подкова—Гузерипль—Хамышки. Осн. Краснодарский крайпатрархив, ф. 9896, оп. 1, д. 2, л. 5.

АНДРЕЕВ Василий Иосипович, род. в 1905 г. в г. Майкопе Краснодарского кр. Ряд. 761 сп 317 сД. Погиб в бою 26.03.1945 г. Пох. на гражд. кл. вост. окр. с. Маглонсетьян, Венгрия. Осн. ЦАМО: оп. 18003, д. 723, л. 27.

АНДРЕЕВ Константин Леонтьевич, род. в 1914 г. в г. Майкопе Краснодарского кр. Ряд. Пропал без вести в апреле 1943 г. Осн. ЦАМО: вх. № 92135с от 15.02.1947 г.

АНДРЕЕВ Михаил Николаевич, род. в 1913 г. Погиб в плену 11.10.1941 г. Осн. ЦАМО: вх. № 57100с от 15.11.1945 г.

АНДРЕЕВ Николай Степанович, род. в 1911 г. в г. Ленинграде. С-т, 191 ар. 48 А. Пропал без вести 28.02.1944 г. в д. Погонцы Паричского р-на Полесской обл. Осн. ЦАМО: оп. 18002, д. 340, л. 152.

АНДРЕЕВ Петр Яковлевич, род. в 1909 г. в г. Майкопе Краснодарского кр. Призван в ВС в 1941 г. Ряд. п/ п 69686. Погиб в бою 27.10.1943 г. Пох. в с. Одаровко Криничанского р-на Днепропетровской обл. Осн. ЦАМО: оп. 18001, д. 1205, л. 90.

АНДРЕЙЧЕНКО Александр Николаевич, род. в 1913 г. в г. Майкопе Краснодарского кр. Ряд. 123. Гв. сп. Погиб в бою 24.12.1944 г. Пох. в хут. Лиепес Джукстес вол. Елгавас уезда. Осн. ГВК: д. 9, стр. 98.

АНДРЕЙЧЕНКО Василий Филиппович, род. в 1908 г. в г. Майкопе Краснодарского кр. Гв. мл. л-т. Погиб в бою 19.03.1945 г. Пох. в г. Ауце Добельского р-на, бр. воен. кл. Латвия. Осн. Сообщ. Добельского РВК, Латвия, № 160 от 11.01.1990 г.

АНДРЕЙЧЕНКО Михаил Николаевич, род. в 1920 г. в г. Майкопе Краснодарского кр. Ряд. Погиб в плену 6.01.1942 г. Осн. ГВК: д. 53, л. 38.

АНДРЕНИШИН Василий Емельянович, род. в 1921 г. в с. Крикенвед Крыжапольского р-на Винницкой обл. Ряд. 691 сп 383 сД. Пропал без вести 10.11.1942 г. Осн. ЦАМО: оп. 18001, д. 570, л. 107 об.

АНДРИАНОВ Владимир Семенович, род. в 1926 г. в г. Майкопе Краснодарского кр. Гв. л-т. 229 сп. 72. гв. сД. Погиб в бою 26.03.1945 г. Пох. в г. Штурово, Чехословакия. Осн. ЦАМО: оп. 818883с, д. 903, л. 40 об.

АНДРИАНОВ Семен Емельянович, род. в 1903 г. в г. Майкопе Краснодарского кр. К-н в/ч 691. Пропал без вести в мае 1943 г. в р-не г. Керчи. Осн. ЦАМО: оп. 18003, д. 445, л. 39.

АНДРИАНОВ Петр Михайлович. С-т п/п 3258. Умер от ран 21.10.1943 г. Пох. в г. Ростове-на-Дону, бр. мог. № 19. Осн. ГВК: д. 23, л. 238.

АНДРИАНОВ Владимир Прокофьевич, род. в 1911 г. в г. Майкопе Краснодарского кр. Ряд. 383 сД. Пропал без вести 10.07.1942 г. Осн. ЦАМО: оп. 8188834с, д. 903, л. 40 об.

АНДРИАНОВ Константин Прокофьевич. Ряд. 316 сп, 247 сД. Погиб 20.02.1945 г Пох. в Германии окр. г Лебуга. Осн. ГВК: д. 9, стр. 161.

АНДРИЯНОВ Абрам Ефимович, род. в 1918 г. хут. Литвинов Ростовской обл. Ряд. Пропал без вести в апреле 1943 г. Осн. ЦАМО: оп. 977520, д. 166, л. 218.

АНДРОСЕНКО Тарас Акимович, род. в 1902 г. в г. Майкопе Краснодарского кр. Л-т, 129 сп. 93 сД. Погиб в бою 26.11.1944 г. Пох. в Югославии ст. Добрыня полк. кл., мог. № 14. Осн. ГВК: д. 34, д. 210.

АНДРУСЕНКО Василий Тимофеевич, род. в 1921 г. в Краснодарском крае. Ряд. 4 тбр. 38 тп. Умер от ран 24.06.1941 г. Осн. ГВК: д. 34, т. 1, л. 25.

АНДРУСОВ Андрей Иванович, род. в 1897 г. в Краснодарском крае. Ряд. 197 сД. Погиб в бою 25.08.1942 г. Пох. ст-ца Вешенская Ростовской обл. Осн. ЦАМО: оп. 818883с, д. 1447, л. 7.

АНДРЮХОВ Леонид Сергеевич, род. в г. Майкопе Краснодарского кр. Ряд. 1267 сп. Погиб в бою 26.06.1944 г. Пох. в р-не дер. Кянтюмя, Выборгского р-на Ленинградской обл. Осн. ГВК: кн. выд. изв. А-1245.

АНДРЮЩЕНКО Александр Васильевич, род. в 1902 г. ст. Ханская, Майкопского р-на Краснодарского кр. Ряд. Пропал без вести в июле 1944 г. Осн. ГВК: д. 7, т. 3, л. 141.

АНДРЮЩЕНКО Алексей Александрович, род. в 1924 г. в г. Майкопе Краснодарского кр. Пропал без вести в апреле 1942 г. Осн. ЦАМО: вх. № 60144с от 1945 г

АНДРЮЩЕНКО Владимир Демьянович, род. в 1907 г. в г. Майкопе Краснодарского кр. Призван в ВС Самаркандским ГВК, ряд. Пропал без вести в феврале 1942 г. Осн. ЦАМО: Оп. 18004, д. 348, л. 133.

АНДЫКЬЯН Вартан Тигранович, род. в 1918 г. в г. Сталинграде. Мл. с-т. Пропал без вести в феврале 1943 г. Осн. ЦАМО: оп. 977520, л. 315, л. 238.

АНДЫҚЯН Кирко Дикрянович, род. в 1924 г. ст. Рязанская Краснодарского края. Ряд. 256 сп, 30 сД. Погиб в бою 01.10.1942 г. Пох. в г. Пятигорске Горячеключевского р-на. Осн. ЦАМО: оп. 818883с, д. 172, л. 101.

АНИККЕЕВ Александр Федорович, род. в 1911 г. Сержант. Белорусский штаб партизанского движения. Погиб в бою 1.05.1944 г. Пох. в д. Сухой Остров. Осн. ГВК: д. 9, стр. 13, 14.

АНИККЕЕВ Василий Михайлович, род. в ст. Ханской Майкопского р-на Краснодарского кр. Ряд. 141 гв. сп 46 гв. сД. Погиб в бою 17 10.1943 г. Пох. в с. Печище Невельского р-на Калининской обл. Осн. ЦАМО: список, А-115.

АНИКИН Василий Сергеевич, род. в 1921 г. в г Майкопе Краснодарского кр. Ряд. Пропал без вести в феврале 1943 г. Осн. ЦАМО: оп. 977520, д. 315, л. 238.

АНИКИН Василий Федорович, род. в 1902 г. в г. Майкопе Краснодарского кр. Л-т. Погиб в бою 24.01.1942 г. Пох. в с. Стаканово Череменковского р-на Курской обл. в бр. мог. Осн. Сообщение Череменковского РВК Курской обл. № 4/523 от 27.12.1972 г.

АНИКИН Сергей Иванович, род. в 1923 г. в г. Майкопе Краснодарского кр. Ст. с-т. Пропал без вести 21.04.1945 г. в Германии. Осн. ГВК: д. 23, стр. 474.

АНИСТРАТЕНКО Василий Григорьевич, род. в 1900 г. в г. Майкопе Краснодарского кр. С-т. 1177 сп 347 сД 56 А. Погиб в бою 08.03.1942 г. Пох. в с. Ивановка Ростовской обл. Осн. ЦАМО: оп. 818883с, д. 973, л. 95.

АНИСТРАТЕНКО Николай Кузьмич, род. в 1905 г. в Куйбышевской обл. Ряд. Погиб в плену 26.06.1943 г. Осн. ГВК: д. 7, т. 3, л. 433.

АНИЧКИН Владимир Яковлевич, род. в 1906 г. в г. Майкопе Краснодарского кр. Ряд. в/ч 8563. Погиб в бою 17.08.1941 г. Пох. в ст. Тетеров-Спорток Бородяжского р-на Киевской обл. Осн. ГВК: Алф. кн. т. 2 за 1946 г.

АННИ Рейнгольд Эрнстович, род. в 1921 г. в г. Майкопе Краснодарского кр. Призван в ВС Ленинградским ОВК. Умер от ран 14.03.1942 г. Осн. ГВК: д. 9, л., 15.

АННИН Александр Ульянович, род. в 1922 г. в г. Майкопе Краснодарского кр. Ряд. Умер от ран 8.10.1942 г. Осн. ЦАМО: вх. №№ 20103 от 14.05.1943 г.

АНОПЧЕНКО Михаил Пантелеевич, род. в г. Майкопе Краснодарского кр. Мл. с-т, п/п 26719. Умер от ран 24.12.1943 г. Пох. в с. Комаровка Макаровского р-на Киевской обл., мог. № 9. Осн. ГВК: д. 3, т. 2, л. 423.

АНОСОВ Георгий Кузьмич, род. 1907 г. ст-ца Вознесенская Лабинского р-на Краснодарского кр. Ряд. Пропал без вести в мае 1943 г. Осн. ЦАМО: оп. 977520, д. 165, л. 241.

АНОСОВ Николай Григорьевич, род. в 1925 г. Н-Уколовский р-н Воронежской обл. Мл. с-т. Пропал без вести в марте 1944 г Осн. ГВК: д. 7, т. 3, л. 308.

АНОХИН Павел Иванович, род. в 1910 г. М-р, 21 тбр. Погиб в бою 7.07 1943 г. Осн. ГВК: д. 34, т. 1, л. 37.

АНОХИН Петр Гаврилович, род. в 1918 г. Ст. с-т. Погиб в бою 22.02.1942 г Пох. в д. Дмитродареевка Александровского р-на Донецкой обл. Осн. Сообщ. Краснодарского КВК от 15.02.1992 г.

АНОХИН Петр Михайлович, род. в 1907 г. в г. Майкопе Краснодарского кр. Ряд. 102 осбр. Погиб в бою 26.03.1942 г. Пох. в х. Копани Ростовской обл. Осн. ЦАМО: оп. 818883с, д. 1033, л. 30.

АНТИПОВ Андрей Леонтьевич, род. в Калачинском р-не Омской обл. Ряд. 41 сп, ППС-791. Погиб в бою 16.01.1942 г. Пох. в д. Муравьево Старо-Русского р-на Ленинградской обл. Осн. ГВК: д. 9, л. 65.

АНТИФЕЕВ Иван Яковлевич, род. в г. Майкопе Краснодарского кр. Ряд. Пропал без вести в апреле 1945 г. Осн. ЦАМО: оп. 977520, д. 921, л. 44 об.

АНТОНЕНКО Иван Лукич, род. в 1910 г., в г. Майкопе Краснодарского кр. Ст. л-т, 388 сп, 172 сД. Умер от ран ЭВГ № 3302 27.09.1943 г. Пох. на гор. кл. г. Славянска Краснодарского кр. Осн. ГВК: д. 53, л. 21.

АНТОНЕНКО Николай Семенович, род. в 1921 г. в г. Майкопе Краснодарского кр. Мл. л-т, 966 сп 296 сД. Погиб в бою 25.01.1942 г Пох. в с. Никитино Донецкой обл. Осн. Картотека ЦАМО: список А-126.

АНТОНЕНКО Петр Семенович, род. в 1915 г. в г. Майкопе Краснодарского кр. Ряд. Пропал без вести в июне 1943 г. Осн. ГВК: д. 7, т. 3, л. 86.

АНТОНЕНКО Татьяна Алексеевна, род. в 1909 г. в г. Майкопе Краснодарского кр. Ряд. 28 управл. обороны. стр-ва ЧГВ. Погибла в бою 04.01.1943 г. Пох. в г. Туапсе м. Паук, возле шоссе. Осн. ЦАМО: оп. 18001, д. 1100, л. 126 об.

АНТОНОВ Александр Григорьевич, род. в Шиболинском с/с Заветинского р-на, Ростовской обл. Ряд. 1161 сп, 351 сД. Умер от ран 15.05.1943 г. Пох. ст-ца Петровская Краснодарского кр. Осн. ЦАМО: оп. 18001, д. 1154, л. 17 об.

АНТОНОВ Василий Александрович, род. в 1925 г. в г. Майкопе Краснодарского кр. Призван в ВС в 1943 г. Ряд. в/ч 09326. Погиб в бою 18.09.1943 г. Пох. в д. Кобзиевка Харьковской обл. Осн. ЦАМО: оп. 18001, д. 989, л. 131 об.

АНТОНОВ Леонтий Иванович, род. в 1903 г. в ст-це Ханской Майкопского р-на Краснодарского кр. С-т, 1151 сп 343 сД. Пропал без вести 30.06.1942 г. Осн. ЦАМО: оп. 818883с, д. 415, л. 25.

АНТОНОВ Михаил Терентьевич, род. в 1923 г. в г. Майкопе Краснодарского кр. Ряд. Пропал без вести в сентябре 1942 г. Осн. ЦАМО: оп. 977520, д. 79, л. 229.

АНТОНОВ Павел Иванович, род. в ст-це Ханской Майкопского р-на Краснодарского кр. Ряд. Пропал без вести в мае 1943 г. Осн. ЦАМО: вх. № 1270827 от 13.10.1947 г.

АНТОШИН Владимир Александрович, род. в 1920 г. в г. Майкопе Краснодарского кр. Л-т, 15 мсп. Пропал без вести в июне 1941 г. Осн. ОВК: д. 34, л. 15.

АНТОШИН Николай Александрович, род. в 1925 г. Ряд. Украинский штаб партизанского движения. Погиб в бою 26.10.1943 г. Осн. ГВК: д. 23, л. 234.

АНТРОПОВ Виктор Иванович. С-т, 71 тп. Умер от ран 15.09.1943 г. Пох. х. Черняховский Тельмановского р-на Донецкой обл. Осн. Сообщ. Донецкого ГВК от 10.09.1989 г.

АНУФРИЕВ Валентин Михайлович, род. в 1922 г. в г. Майкопе Краснодарского кр. Ряд. в/ч 60. Погиб в бою в 1942 г Пох. в д. Лобок Невельского р-на Калининской обл., бр. мог. Осн. ЦАМО: оп. 18002, д. 913, л. 2.

АНУФРИЕВ Николай Иванович, род. в г. Майкопе Краснодарского кр. Ряд. Пропал без вести в декабре 1943 г. Осн. ЦАМО: вх. № 403907с от 10.12.1943 г.

АНУФРИЕВ Стефан Иванович, род. в 1922 г. в г. Майкопе Краснодарского кр. Ряд. в/ч 161 п.НКВД. Погиб в бою 9.04.1943 г. Пох. гора «Улыбек» (Большая крепость) Карачаевской авт. обл. Осн. ГВК: д.7, л. 15.

АНУФРИЕНКО Андрей Георгиевич, род. в 1905 г. в г. Майкопе Краснодарского кр. Ряд. 53 РУА. Погиб в бою 12.07.1942 г. Пох. в лесу, вост. с. Петропавловского Давыдовского р-на Воронежской обл. Осн. ЦАМО: вх. № 9649с от 15.04.1946 г.

АНУЧИН Петр Николаевич, род. в г. Майкопе Краснодарского кр. Ряд. Пропал без вести в апреле 1943 г. Осн. ЦАМО: вх. № 218 от 20.10.1947 г.

АНУШКЕВИЧ Андрей Захарович, род. в с. Пушкарево Елисеевского р-на Смоленской обл. Ряд. п/п 44033. Погиб в бою 18.11.1943 г. Пох. в ст. Мелорадовка Божедаровского р-на Днепропетровской обл. Осн. ГВК: д. 3, т. 1, л. 302.

АНУШКЕВИЧ Захар Васильевич. Ряд. Пропал без вести в апреле 1943 г. Осн. ЦАМО: оп. 18004, д. 474, л. 207.

АНУШКЕВИЧ Михаил Васильевич, род. в 1914 г. в г. Дорогобуш Смоленской обл. Л-т, 1 сп, 270 сД. Погиб в бою 28.01.1943 г. Пох. в г. Новый Оскол Белгородской обл. Осн. сообщ. Новооскольского РВК Белгородской обл. № 4/82 от 02.01.1990 г.

АНЦИФЕРОВ Николай Александрович, род. в 1906 г. в г. Майкопе Краснодарского кр. Призван в ВС в июне 1941 г. Ряд. Пропал без вести в декабре 1943 г. Осн. ЦАМО: вх. № 59542с от 16.07.1946 г.

АНЦИШКИН Иван Иванович, род. в 1906 г. в Дятьковском р-не Орловской обл. Ст. л-т, 6 кав. див. Пропал без вести в 1941 г. Осн. ГВК: д. 34, т. 1, л. 163.

АНЦУПОВ Иван Сергеевич, род. в 1902 г. в х. Кр. Поляна Краснодарского кр. Ряд. Погиб в бою 22.01.1943 г. Пох. в Краснодарском кр. Осн. ГВК: д. 23, л. 117.

АНЮХИН Петр Гаврилович, род. в 1914 г. Ряд. Погиб в бою 01.03.1942 г. Пох. в д. Беззаботовка Донецкой обл. Осн. сообщ. Краснодарского КВК от 9.03.1992 г.

АПАСОВ Павел Тимофеевич, род. в 1918 г. в г. Майкопе Краснодарского кр. Ряд. 40 кав. п. 10 кав. Д. Пропал без вести 29.03.1945 г. Осн. ЦАМО: оп. 18003с, д. 903, л. 73.

АПОЛЬКОВ Александр Николаевич, род. в 1913 г. в г. Майкопе Краснодарского кр. Ряд. Пропал без вести в феврале 1942 г. Осн. ЦАМО: вх. № 118393с от 19.05.1947 г.

АПРИНЦЕВ Василий Савельевич, род. в 1910 г. в ст-це Щелковская Кизлярского окр. Л-т 791 обс. 343 сД. Пропал без вести 20.10.1941 г. Осн. ЦАМО: оп. 818883с, д. 414, л. 12.

АПУХТИН Серафим Максимович, род. в 1903 г. в г. Майкопе Краснодарского кр. Призван в ВС Черкесским ОВК 25.08.1941 г. Ряд. Пропал без вести в апреле 1943 г. Осн. ГВК: алф. кн. 22, т. 4, л. 3.

АРАБЧИКОВ Андрей Георгиевич, род. в 1910 г. в г. Майкопе Краснодарского кр. Гв. ряд. 80 гсп 32 гсД. Пропал без вести 28.09.1942 г. Осн. ЦАМО: оп. 18001, д. 1119, л. 26.

АРАКЕЛЬЯН Ваган Агимович, род. в 1915 г. в Волковском с/с Лазаревского р-на Краснодарского кр. Ряд. Пропал без вести в мае 1943 г Осн. ЦАМО: оп. 18004, д. 585, л. 271.

АРЕВШАТОВ Арташес Сарибекович, род. в 1920 г. в г. Майкопе Краснодарского кр. Ряд. Пропал без вести в ноябре 1942 г. Осн. ЦАМО: оп. 18004, д. 202, л. 234.

АРЕПЬЕВ Сергей Ефимович, род. в 1896 г. в г. Майкопе Краснодарского кр. Ряд. 180 зсп 1 б-н. Пропал без вести 12.07.1942 г в р-не с. Мокрый Лог. Осн. ЦАМО: оп. 818883с, д. 1900, л. 85.

АРЕФЬЕВ Александр Иванович, род. в 1909 г. в д. Клишенова Егорьевского р-на Московской обл. К-н, 146 сп 44 сД. Погиб в бою 18.07.1944 г. Пох. в д. Немоево Островского р-на Псковской обл., бр. мог. Осн. сообщ. Островского РВК Псковской обл. № 4/86 от 08.01.1990 г.

АРЕФЬЕВ Илья Нестерович, род. в 1917 г. в х. Шарашник Алексеевского р-на Сталинградской обл. Пропал без вести в сентябре 1941 г. Осн. ЦАМО: оп. 18004, д. 1163, л. 44.

АРЕШКИН Иван Лазаревич, род. в 1916 г. в ст-це Ханской Майкопского р-на Краснодарского кр. Ряд. Пропал без вести в мае 1943 г. Осн. ГВК: Алф. кн. 22, т. 4, л. 2.

АРЕШКИН Федор Артемович, род. в ст-це Ханской Майкопского р-на Краснодарского кр. Ряд. Пропал без вести в мае 1943 г. Осн. ГВК: Алф. кн. т. 3, л. 3.

АРИНКИН Иван Яковлевич, род. в г. Майкопе Краснодарского кр. Ряд. Пропал без вести в апреле 1943 г. Осн. ЦАМО; оп. 18004, д. 740, л. 246 об.

АРИТ Рем Оскарович. Ст. с-т, 1137 сп. Погиб в бою 20.01.1945 г. Пох. в Польше, дер. Дулутово, р-н Спиртного з-да. Осн. ГВК: д. 9, л. 159.

АРИЩЕНКО Николай Денисович, род. в 1919 г. в Романовском с/с Воронежской обл. Ряд. Пропал без вести в июле 1941 г. Осн. ГВК: д. 23, л. 119.

АРМАЕВ Иван Федорович, род. в 1904 г. в г. Майкопе Краснодарского кр. Ряд. Пропал без вести в июле 1942 г. Осн. ГВК: Вн. выд. изв., А-1733.

АРМАЕВ Николай Федорович, род. в 1910 г. в г. Майкопе Краснодарского кр. Ряд. Пропал без вести в апреле 1943 г. Осн. ЦАМО: в № 33844 с от 22.06.1947 г.

АРМАЕВ Тимофей Федорович, род. в 1906 г. в г. Майкопе Краснодарского кр. Ряд. 83 морсбр. Пропал без вести 27 12. 1941 г. Осн. ЦАМО оп. 977520, д. 315, л. 238.

АРНАУТ Степан Георгиевич, род. в г.Вознесенске Одесской обл. Ряд. п/п 17386. Погиб в бою 15.02.1943 г. Пох в с. Кабардинка Геленджикского р-на Краснодарского кр. Осн. ГВК: д. 3, т. 1, л. 123.

АРТЕМЕНКО Григорий Петрович, род. в 1906 г. в г. Майкопе Краснодарского кр. Ряд. Погиб в плену 7.06.1942 г. в концлагере под г. Минском. Пох. в г. Минске, дер. Масюковшана. Осн. сообщ. Фрунзенского РВК г. Минска от 11.03.1992 г.

АРТЕМЕНКО Павел Андреевич, род. в 1903 г. в г. Майкопе Краснодарского кр. Призван в ВС Кожвинским РВК Коми АССР. Ряд. 332 сп, 241 сД. Погиб в бою 11.10.1943 г. Пох. в п. Любеч Репкинского р-на Харьковской обл. Осн. сообщ. Краснодарского КВК от 12.08.1992 г.

АРТЕМЕНКО Федор Андреевич, род. в 1908 г. в г. Майкопе Краснодарского кр. Ряд. 531 сп 235 азсп. Пропал без вести 12.10.1944 г. Осн. ЦАМО: оп. 18002, д. 1615, л. 118.

АРТЕМОВ Алексей Петрович, род. в 1921 г. в с. Свиридово Дерогобужского р-на Смоленской обл. Мл. л-т 271 иап, 1 иак. Погиб в бою 09.11.1942 г. Пох. в д. Люткино Кунинского р-на Калининской обл. Осн. ЦАМО: оп. 180001, д. 1325, л. 2.

АРТЕМОВ Иван Федорович, род. в Изобильненском р-не Орджоникидзевского кр. Ряд. п/п 75620. Погиб в бою 19.02.1944 г. Пох. в м. Каменка Парголовского р-на Ленинградской обл. Осн. ГВК: д. 4, т. 2, л. 238.

АРТЕМОВ Петр Яковлевич, род. в 1901 г. ст. Темиргоевская Курганинского р-на Краснодарского кр. Ряд. Погиб в бою 28.05.1943 г. Осн. ЦАМО: оп. 18001, д. 891, л. 240.

АРТЕМЬЕВ Павел Андреевич, род. в ст. Ханской Майкопского р-на Краснодарского кр. Ряд. п/п 53604. Погиб в бою 17.08.1943 г. Пох. в с. Колонтаев Краснокутского р-на Харьковской обл. Осн. ГВК: т. 3, т. 2, л. 31.

АРТЮХ Архип Иванович, род. в 1904 г. в ст-це Мышастовской Краснодарского кр. Ряд. Пропал без вести 24.10.1941 г. Осн. ГВК: д. 3, т. 2, л. 32.

АРТЮХОВ Василий Сергеевич, род. в 1908 г. г. Майкопе Краснодарского кр. Ряд. Погиб в плену 21.01.1944 г. Осн. ЦАМО: вх. № 15043 за 1948 г.

АРХИПЕНКО Николай Иванович. Боец партизанского отряда г. Майкопа. Погиб в бою 14.09.1943 г. Осн. ГВК: д. 9, л. 289.

АРХИПОВ Александр Трофимович, род. в 1923 г.в ст-це Ханской Майкопского р-на Краснодарского кр. Л-т, 176 опаб. Пропал без вести 31.08.1942 г. Осн. ГВК: д. 7808.— пенсионное дело.

АРХИПОВ Николай Васильевич, род. в г. Майкопе Краснодарского кр. С-т. Пропал без вести 04.12.1942 г. Осн. ЦАМО: оп. 18001, д. 361, л. 474.

АРХИПЦЕВ Борис Александрович, род. в 1923 г. Ст. л-т, 61 опб. Погиб в бою 11.02.1943 г. Осн. ГВК: д. 53, л. 38.

АСАТЬЯН Леонтий Дмитриевич. Ряд. 277 кД. Умер в ЭВГ № 26 24.05.1942 г. Пох. в г. Майкопе. Осн. ВММ список А-15.

АСЕЕВ Иван Тимофеевич, род. в г. Майкопе Краснодарского кр. Призван в ВС в июне 1941 г. Ряд. Пропал без вести 8.05.1943 г. Осн. ГВК: д. 3, л. 2.

АСЛАНОВ Василий Ильич, род. в 1898 г. в а. Бжедухабль Красногвардейского р-на Краснодарского кр. Ряд. 1039 сп 223 сД. Погиб в бою 21.11.1943 г. Пох. в с. Волчанка Петровского р-на Кировоградской обл. Осн. ЦАМО: оп. 18002, д. 77, л. 170.

АСТАНИН Семен Михайлович, род. в г. Майкопе Краснодарского кр. Призван в ВС в 1942 г. Пропал без вести в марте 1943 г. Осн. ГВК: изв. № 3903 от 07.06.1947 г.

АСТАПЕНЧИНОК Алексей Акимович, род. в 1898 г. в г. Ленинграде. Ст. с-т. Пропал без вести в марте 1944 г. Осн. ЦАМО: оп. 18004, д. 740, л. 247 об.

АСТАХОВ Николай Тимофеевич, род. в 1912 г. в г. Майкопе Краснодарского кр. Ряд. 24 сД. Погиб в бою 23.03.1944 г. Пох. в бр. мог. с. Андреевка Чемеровецкого р-на Хмельницкой обл. Осн. Сообщ. Чемеровецкого РВК Хмельницкой обл. от 22.05.1990 г

АТАМАНОВ Анатолий Витальевич, род. в 1913 г. в ст-це Уманская Ленинградского р-на Краснодарского кр. Призван в ВС в июле 1941 г. Ряд. Пропал без вести в апреле 1943 г. Осн. ЦАМО: вх. № 33844с от 3.04.1975 г.

АТАМАНОВ Федор Дмитриевич, род. в 1902 г. в г. Майкопе Краснодарского кр. Призван в ВС 12.10.1941 г. Ряд. 117 Гв. сД. Умер от ран в ЭВГ № 2847 в январе 1945 г. Осн. горсобес кн. 1, л. 41.

АТАМАНЧЕНКО Илья Николаевич, род. в 1910 г. Ряд. Умер от ран в ЭГ 4543 17.04.1944 г. Пох. в с. Чаплинка Николаевской обл. мог. № 12. Осн. ВМА: ф. 4553, оп. 1, д. 2.

АФАНАСЬЕВ Иван Давыдович, род. в 1905 г. в Обоянском р-не Курской обл. Ряд. Пропал без вести в марте 1943 г. Осн. ГВК: д. 10, л. 155.

АФАНАСЬЕВА Ксения Захаровна. Боец парт. отряда № 1 г. Майкопа «Народные мстители». Расстреляна немцами 15.10.1942 г. Осн. Краснодарский крайпатархив, ф. 9896, оп. 1, д. 14, л. 19.

АФАНАСЬЕВ Николай Федорович, род. в 1903 г. в г. Майкопе Краснодарского кр. Ст. с-т, п/п 33120. Умер от ран 10.01.1944 г. Пох. в г. Бердичев Житомирской обл. на гор. кл. мог. № 1. Осн. ВММ: ф. 5199, оп. 1, д. 2, л. 13.

АФАНАСЬЕВ Христофор Иванович, род. в 1900 г. в ст-це Ханской Майкопского р-на Краснодарского Кр. Ряд. Пропал без вести в июне 1942 г. Осн. ЦАМО: вх. № 1265030 от 27.11.1947 г.

АФАНАСЮК Григорий Семенович, род, в 1910 г. в г. Майкопе Краснодарского кр. Мл. с-т, 1032 ап 107 сД. Погиб в бою 12.08.1942 г. Пох. в с. Подгорное Воронежской обл. Осн. ЦАМО: оп. 818883, д. 1871. л. 44.

АФОНЧИН Владимир Васильевич, род. в 1913 г. в ст-це Владимирской Вознесенского р-на Рязанской обл. Ряд. Пропал без вести в июле 1941 г. Осн. ЦАМО: оп. 18004, д. 696, л. 107.

АХАПКИН Алексей Федорович, род. в 1911 г. в ст-це Ханской Майкопского р-на Краснодарского кр. Л-т 120 гап РГК. Пропал без вести в ноябре 1941 г. Осн. сообщ. Краснодарского КВК от 20.06.1991 г.

АХМЕДЗЯН Карпет Матвеевич, род. в г. Майкопе Краснодарского кр. Ряд. 272 сп. Пропал без вести 8.09.1942 г. Осн. ГВК: д. 1, т. 3, л. 180, 193.

АХРАМЕЕВ Алексей Семенович, род. в 1899 г. в г. Майкопе Краснодарского кр. Ряд. 31 сД, 818 сп. Погиб в бою 13.10.1942 г. Пох. в с. Маратуки Армянского р-на Краснодарского кр. Осн. ЦАМО: оп. 81883с, д. 900, л. 71 об.

АЧМИЗ Юсуф Сафербиевич, род. в 1920 г. в Тахтамукайском р-не Краснодарского кр. Мл. л-т, 18 оптб 56 А. Погиб в бою 29.04.1943 г. Пох. в ст-це Крымской Краснодарского края. Осн. ЦАМО: вх. № 530449 от 25.02.1976 г.

АШИРОВ Сагид Салихович, род. в 1906 г. в г. Майкопе Краснодарского кр. Ряд. Погиб в бою 27.04.1942 г. Пох. в с. Салтов Харьковской обл. Осн. ГВК: д. 1, д. 3, л. 139.



БАБАЕВ Алияр Али. Ряд. 271 сД. Умер от ран 24.01.1942 г. в ЭКГ № 26. Пох. в г. Майкопе Краснодарского кр. Осн. ВММ: список А—16.

БАБАСКИН Анатолий Алексеевич, род. в Адыгейской АО Краснодарского кр. Ряд. п/п 11101. Погиб в бою 3.10.1943 г. Пох. в д. Гнево Леозненского р-на Витебской обл., бр. мог. № 4. Осн. ГВК: д. 3, т. 2, л. 344.

БАБАСКИН Василий Арсентьевич, род. в 1909 г. в г. Майкопе Краснодарского кр. Ряд. 470 сп. Погиб в бою 28.02.1945 г. Пох. в Восточной Пруссии, гор. Браунсберг, господский двор Гросс-Тромп. Осн. ГВК: д. 9, л. 230.

БАБАСКИН Григорий Васильевич, род. в 1906 г. в г. Майкопе Краснодарского кр. Ряд. Пропал без вести в сентябре 1942 г. Осн. ЦАМО: вх. № 99408 от 24.10.1944 г.

БАБЕНКО Алексей Гордеевич, род. в 1891 г. в ст-це Мингрельской Краснодарского кр. Ряд. Пропал без вести в марте 1943 г. Осн. ЦАМО: оп. 977520, д. 967, л. 149.

БАБЕНКО Василий Андреевич, род. в г. Майкопе Краснодарского кр. Призван в ВС в августе 1941 г. Ст. с-т. Пропал без вести в марте 1943 г. Осн. ЦАМО: вх. № 01032 от 07.07.1948 г.

БАБЕНКО Виктор Петрович, род. в 1926 г. в г. Майкопе Краснодарского кр.Призван в ВС в 1944 г. Гв. ефр. 89огв, бс. Погиб в бою 14.04.1945 г. Пох. в Германии, Брандербургская провинция с. Запцыг. Осн. ГВК: д. 9, л. 261.

БАБЕНКО Михаил Афанасьевич, род. в 1906 г. в ст-це Темиргоевской Курганинского р-на Краснодарского кр. Л-т; 402ист. ав. п. Не вернулся с боевого задания 19.04.1945 г. (из р-на Бучов, Германия). Осн. ЦАМО: вх. № 1773 от 1945 г.

БАБЕНКО Николай Васильевич, род. в 1925 г. в ст. Полюбинка Мечетинского р-на Ростовской обл. Л-т 555 сп 127 сД. Пропал без вести в августе 1943 г. Осн. ОВК: пенсионное дело №10173.

БАБЕНКО Петр Степанович, род. в 1901 г. в г. Майкопе Краснодарского кр. Призван в ВС в августе 1942 г. Боец парт. отр. «Народные мстители». Погиб в бою 15.10.1942 г. Осн. Краснодарский партархив: ф. 9896, оп. 1, д. 13, л. 27.

БАБИН Федор Степанович, род. в 1904 г. в г. Майкопе Краснодарского кр. Ряд. Пропал без вести в июле 1944 г. Осн. ЦАМО: оп. 18004, д. 324, л. 69.

БАБИЧ Ефим Александрович, род. в г. Майкопе Краснодарского кр. Призван в ВС Брюховецким РВК Краснодарского края. С-т п/п 03599. Погиб в бою 8.02.1944 г. Пох. в д. Кобыльщина, Домановского р-на Полесской обл. Осн. ГВК: д. 4, т. 1, л. 112.

БАБИЧЕВ Андрей Евменович, род. в 1918 г. в г. Майкопе Краснодарского кр. Призван в ВС в 1935 г. Мл. л-т 343 сп 38 сД. Пропал без вести в 1941 г. Осн. ЦАМО: вх. № 01043 от 1944 г.

БАБИЧЕВ Григорий Силович, род. в 1908 г. в с. Стрельцовка Моповского р-на Ворошиловградской обл. Л-т, 537 сп. Погиб 5.09.1942 г. под Сталинградом. Осн. ГВК: д. 34, т. 1, д. 3.

БАБИЧЕВ Николай Ефимович, род. в 1918 г. в г. Майкопе Краснодарского кр. Призван в ВС в декабре 1941 г. Ряд. Пропал без вести в июне 1943 г. Осн. ЦАМО: Изв. № 28455 от 09.07.1944 г.

БАБИЧЕВ Петр Григорьевич, род. в 1897 г. в Белокутинском р-не Донецкой обл. Ряд. Пропал без вести в феврале 1942 г. Осн. ЦАМО: оп. 977520, д. 20, л. 102.

БАБИЧЕВ Тарас Дмитриевич, род. в 1907 г. в г. Майкопе Краснодарского кр. Ряд. Пропал без вести в феврале 1943 г. Осн. ЦАМО: вх. № 59541с от 15.07.1946 г.

БАБКИН Михаил Степанович, род. в 1905 г. в г. Майкопе Краснодарского кр. Ряд. Погиб в бою 23.08.1944 г. Пох. в с. Демвья Радомясевского р-на, Польша. Осн. ГВК: д. 23, л. 30.

БАБКОВ Василий Васильевич, род. в 1915 г. в г. Майкопе Краснодарского кр. С-т, 1037 сп 223 сД. Погиб в бою 08.10.1943 г. Пох. зап. окр. с. Аулы Днепропетровского р-на Днепропетровской обл. Осн. ЦАМО: оп. 18001, д. 1289, л. 94.

БАБРИШОВ Дмитрий Стефанович, род. в 1913 г. в ст. Ханской Майкопского р-на Краснодарского кр. Ряд. 943 сп. Пропал без вести в сентябре 1941 г. ОСН. ЦАМО: вх. № 13629с от 06.03.1944 г.

БАБРУЕВ Андрей Андреевич, род. в 1890 г. в г. Майкопе Краснодарского кр. Ст. с-т, 80 гв. сп 32 гв. сД. Погиб в бою 29.04.1943 г. Пох. совх. Пятилетка Крымского р-на Краснодарского кр. Осн. ЦАМО: оп. 18001, д. 42, л. 144 об.

БАБЯК Галина Николаевна, род. в 1921 г. Л-т. Партизанка Белорус. штаба партиз. движ. Погибла в бою 1.05.1944 г. Пох. БССР д. Курганы Кличевского р-на Могилевской обл. Осн. ГВК: д. 34, т. 9, л. 113.

БАБЯК Николай Евлам. Ряд. Пропал без вести в апреле 1943 г. Осн. ГВК: д. 22, т. 4, л. 12.

БАВКУНОВА Елизавета Михайловна, род. в г. Майкопе Краснодарского края. С-т, 356 омсб 665 сп. Умерла от ран 10.05.1944 г. Пох. в с. Шума Бахчессарайского р-на Крымской АССР. Осн. ГВК: д. 1, т. 2, л. 259.

БАВКУЛОВ Иван Антонович, род. в 1905 г. в г. Майкопе Краснодарского кр. Ряд. Пропал без вести в октябре 1943 г. Осн. ЦАМО: оп. 18004, д. 740, л. 275.

БАВКУНЕНКО Алексей Гордеевич, род. в 1904 г. в г. Майкопе Краснодарского кр. Призван в ВС Задонским РВК. Ряд. Пропал без вести в марте 1945 г. Осн. ЦАМО: оп. 977520, д. 3387, л. 32.

БАВТЕНКО Анатолий Андреевич, род. в г. Майкопе Краснодарского кр. С-т, 1089, сп. Погиб в бою 20.01.1945 г. Пох в г. Кракове, вост. окр. Осн. ЦАМО: оп. 18003, д. 650, л. 292.

БАГАДИРОВ Яхья Питович, род. в 1905 г. в а. Хакуринохабль Шовгеновского р-на Краснодарского кр. Ст. л-т 15 бр. ПВО. Пропал без вести 20.05.1942 г. Осн. ЦАМО: оп. 818883с, д. 77, л. 148.

БАГДАНОВ Василий Семенович, род. в г. Майкопе Краснодарского кр. Гв. с-т, в/ч 400. Погиб в бою 22.03.1943 г. Пох. в х. Гришкин Абинского р-на Краснодарского кр. Осн. ГВК: д. 3, т. 1, д. 27.

БАГДАСАРЬЯН Арташес Семенович, род. в г. Майкопе Краснодарского кр. Гв. ряд. 71 Гв. сп 24 Гв. сД. Погиб в бою 19.01.1944 г. Пох. в д. Соломки Горностаевского р-на бр. мог. Николаевская обл. Осн. ГВК: д. 4, т. 1, л. 97.

БАГДАСАРЬЯН Мыкердыл Маркосович, род. в 1908 г. в Турции, Карской обл. Призван в ВС 23.06.1941 г. Ряд. Пропал без вести 13.05.1943 г. Осн. ЦАМО: вх. № 10793с от 24.04.1947 г.

БАГДАСАРЬЯН Парнак Дертатович. Ряд. Умер от ран 16.05.1944 г. Пох. п. Мельница-Подольская Тернопольской обл. Осн. сообщ. Борщевского РВК Тернопольской обл. № 4/1100 от 20.01.1989 г.

БАГДАСАРЬЯН Сурен Семенович, род. в г. Майкопе Краснодарского кр. Призван в ВС в июне 1941 г. Ряд. п/п 09246. Погиб в бою 17.05.1943 г. Пох. в г. Новороссийске, с-з Мысхако. Осн. ГВК: д. 3, т. 1, л. 115.

БАГИРОКОВ Пана Мамедович, род. в 1909 г. Ряд. 88 сп. Умер от ран в ЭВГ СКВО 16.02.1942 г. Пох. в г. Сочи. Осн. ЦАМО: оп. 818883с, д. 692, л. 44.

БАДЖЕ Гучипс Хасанович, род. в 1911 г. в а. Панахес Краснодарского кр. Призван в ВС в 1941 г. Л-т. Пропал без вести в марте 1943 г. Осн. ЦАМО: вх. № 25758 от 12.05.1948 г.

БАЕВ Василий Дмитриевич, род. в 1922 г. в ст-це Гиагинской Гиагинского р-на Краснодарского кр. Мл. с-т сп 220 сД. Погиб в бою 02.08.1942 г. Пох. на тер. Ржевского р-на Калининской обл. Осн. ЦАМО: оп. 818883с, д. 909, л. 16.

БАЕВ Василий Степанович, род. в г. Майкопе Краснодарского кр. Призван в ВС в 1941 г. Гв. ряд. п/п 1581 ч. 140. Погиб в бою 15.12.1942 г. Пох. в с. Сунженском Орджоникидзевского края. Осн. ГВК. д. 3, т. 1, л. 17.

БАЕВ Владимир Иванович, род. в 1922 г. в г. Майкопе Краснодарского кр. Призван в ВС в 1942 г. Л-т, 2 тб 10 тбр. Пропал без вести в сентябре 1942 г. Осн. ЦАМО: вх. № 01186164, оп. 86164 от 01.12.1942 г.

БАЕВ Михаил Евгеньевич, род. в 1907 г. в г. Майкопе Краснодарского кр. Призван в ВС в июне 1941 г. Ряд. Пропал без вести в марте 1943 г. Осн. ЦАМО: вх. № 11757с от 04.04.1947 г.

БАЕВ Николай Федорович, род. в 1902 г. П/п-к, 340 сД. Погиб в бою 9.09.1944 г. Осн. ГВК: д. 34, т. 1, л. 132.

БАЖУКОВ Абдул Мосович, род. в 1908 г. в Шовгеновском р-не Краснодарского кр. Ст. л-т, 1131 сп 337 сД. Погиб в бою 8.03.1942 г. Пох. в х. Крекдянка Балаклейского р-на Харьковской обл. Осн. ЦАМО: оп. 818883с д. 208, л. 44 об.

БАЙБУЗ Андрей Фомич, род. в 1895 г. в г. Майкопе Краснодарского кр. Ряд. 161 сп 95 сД. Погиб 1.02.1942 г. Пох. в с. Буденовка Крымской АССР. Осн. ЦАМО: оп. 818883с, д. 218, л. 224.

БАЙБУС Николай Андреевич, род. в 1921 г. в г. Майкопе Краснодарского кр. Ряд. Пропал без вести в феврале 1943 г. Осн. ЦАМО: вх. № 28455 от 09.07 1944 г.

БАЙДАЛИН Иван Павлович, род. в 1922 г. в с. Барсук В. Михайловского р-на Курской обл. Гв. мл. л-т 21 Гв. осб 49 Гв. сД, 46 А. Погиб в бою 5.10.1942 г. Осн. ОВК: пенсион. дело № 7116.

БАЙДУЛАЕВ Яхат Абдулаевич. Ряд. Умер от ран 27.01.1942 г. Пох. в г. Майкопе Краснодарского края. Осн. Список Б-4.

БАКАЛОВ Александр Ефимович, род. в 1908 г. в г. Майкопе Краснодарского кр. Ряд. Пропал без вести в ноябре 1941 г. Осн. ЦАМО: вх, № 47098с от 05.08.1944 г.

БАКАЛОВ Борис Григорьевич, род. в г. Майкопе Краснодарского кр. Ряд. п/п 14989. Погиб в бою 28.12.1943 г. Пох. в д. Барсуки Суражского р-на Витебской обл. Осн. ГВК: д. 4, т. 1, л. 57.

БАКАЛОВ Владимир Васильевич, род. в 1902 г. в г. Майкопе Краснодарского кр. Призван в ВС в 1942 г. Ряд. Пропал без вести в феврале 1943 г. Осн. ЦАМО: вх. № 28455с от 09.06.1948 г.

БАКАЛОВ Григорий Васильевич, род. в г. Майкопе Краснодарского кр. Призван в ВС 23.12.1941 г. Ряд. Умер от ран 26.06.1944 г. в ЭГ № 5450 г. Майкопа. Пох. в г. Майкопе, гор. кл. Осн. ГВК: д. 4, т. 3, л. 115.

БАКОВЕНКО Александр Сергеевич, род. в 1911 г. в г. Ленинграде. Пропал без вести в феврале 1943 г. Осн. ГВК: д. 9, т. 2, л. 715.

БАКШЕЕВ Михаил Андреевич, род. в 1909 г. в ст-це Келермесской Гиагинского р-на Краснодарского кр. Призван в ВС в сентябре 1941 г. Ряд. Пропал без вести в мае 1943 г. Осн. ЦАМО: вх. № 89571 от 12.12.1946 г.

БАЛАБАНОВ Андрей Иванович, род. в 1916 г. в г. Майкопе Краснодарского кр. Ст. с-т 955 шт. авп. 17 ВА. Пропал без вести 30.10.1943 г. Осн. ЦАМО: вх. № 55463с от 24.01.1944 г.

БАЛАБАНОВ Антон Иванович, род. в 1903 г. в г. Майкопе Краснодарского кр. Мл. л-т, 341 сД. Погиб в бою 17.05.1942 г. Пох. в х. Надеждов Александровского р-на Донецкой обл. Осн. ГВК: д. 37, л. 12.

БАЛАБАНОВ Владимир Васильевич, род. в г. Майкопе Краснодарского кр. Ряд. 426 сп 88 сД. Погиб в бою 28.08.1942 г. Пох. в 5 км д. Кудрино. Осн. ЦАМО: оп. 818883с, д. 1913, л. 76.

БАЛАБАНОВ Владимир Константинович, род. в 1923 г. в г. Майкопе Краснодарского кр. Ряд. Пропал без вести в апреле 1943 г. Осн. ЦАМО: вх. № 92155с от 15.02.1947 г.

БАЛАБАНОВ Матвей Иванович, род. в г. Майкопе Краснодарского кр. Гв. ряд. 90 Гв. ап. Погиб в бою 28.01.1943 г. Пох. в х. Ясиновский Ростовской обл. Осн. ЦАМО: оп. 18001, д. 1103, л. 202.

БАЛАБАНОВ Степан Иванович, род. в 1902 г. в г. Майкопе Краснодарского кр. Призван в ВС в июле 1941 г. Ряд. 276 сп НКВД. Пропал без вести 16.05.1942 г. на Керченском п-ве. Осн. ЦАМО: вх. № 46717с от 28.11.1945 г.

БАЛАБЬЯН Андрей Георгиевич, род. в ст. Ханской Майкопского р-на Краснодарского кр. С-т, 1 осб 28 осбр. Погиб в бою 7.03.1943 г. Пох. в д. Веричино Гжатского р-на Смоленской обл. Осн. ГВК: д. 3, т. 1, л. 253.

БАЛАКАДЗЕ Алексей Ильич, род. в 1915 г. в ст-це Ханской Майкопского р-на Краснодарского кр. Л-т, 9 бр. морской пех. Пропал без вести в Краснодарском кр. 03.07.1942 г. Осн. ВМА ф. 864, оп. 1, д. 1333, л. 220.

БАЛАКИН Иван Аркадьевич, род. в 1923 г. в с. Поповка Краснопартизанского р-на Чкаловской обл. Л-т, 940 авп. Умер от ран 23.01.1945 г. Пох. в Читинской обл. Осн. ГВК: д. 34, т. 1, л. 71.

БАЛАЛО Александр Федорович, род. в 1909 г. Ст. л-т, III тп. Пропал без вести в ноябре 1941 г. Осн. ЦАМО: вх. № 01188/13 от 24.04.1945 г.

БАЛАХАШВИЛИ Лука Иванович, род. в 1899 г. в Адыгейской АО Краснодарского кр. С-т 890 сп. Умер от ран 19.02.1943 г. в ХППГ № 714. Пох. на сев. вост. окр. п. Кабардинка Краснодарского кр. Осн. ВМА: ф. 714, оп. 1, д. 3, л. 6.

БАЛАШИХИН Леонид Михайлович, род. в 1914 г. Ряд. Погиб в плену 5.08.1942 г. Осн. ЦАМО: вх. № 26504с от 21.05.1953 г.

БАЛАШОВ Василий Васильевич, род. в 1902 г. в г. Майкопе Краснодарского кр. Призван в ВС в г. Майкопе. Ряд. 981 сп. 253 сД. Погиб в бою 06.05.1942 г. Пох. в с. Бешкины Алексеевского р-на Харьковской обл. Осн. ЦАМО: оп. 818883с, д. 833, л. 5.

БАЛАШОВ Петр Исаевич, род. в 1918 г. в с. Шелоболиха Павловского р-на Алтайского края. Л-т, 19 осбр. Погиб в бою 22.12.1942 г. Пох. в д. Сидоренка Тарусского р-на Тульской обл. Осн. ЦАМО: оп. 818883с, д. 1288, л. 69.

БАЛИНОВСКИЙ Николай Васильевич, род. в 1924 г. в г. Майкопе Краснодарского кр. Ряд. Пропал без вести в июне 1944 г Осн. Сообщение Белореченского РВК Краснодарского края от 1.10.1992 г.

БАЛЫЧЕВ Владимир Викторович, род. в 1925 г. в с. Парасово Сарапульского р-на Удмуртской АССР. Ряд 250 осб. Погиб в бою 17.08.1944 г. у переправы р. Висла восточнее п. Веселувка Радомской обл. Осн. ЦАМО: вх. № 79720с от 11.10.1944 г

БАЛЫШЕВ Михаил Архипович. Призван в ВС 23 июня 1941 г. Ст-на. Пропал без вести в июле 1941 г. Осн. ЦАМО: вх. № 1265030 от 11.11.1947 г.

БАНДУРКИН Иван Васильевич, род. в 1920 г. в г. Майкопе Краснодарского кр. Ряд. Пропал без вести в марте 1943 г. Осн. ЦАМО: оп. 977520, д. 79, л. 229об.

БАНДУРКИН Лука Владимирович, род. в 1914 г. в г. Майкопе Краснодарского кр. С-т. Пропал без вести в марте 1943 г. Осн. ЦАМО: вх. № 51812 от 22.08.1947 г.

БАНДУРКИН Семен Владимирович, род. в 1912 г. в г. Майкопе Краснодарского кр. Призван в ВС в июне 1941 г. Ряд. Пропал без вести в марте 1943 г. Осн. ЦАМО: вх. № 11757с от 14.04.1947 г.

БАНДУРКО Григорий Николаевич, род. в 1910 г. в г. Майкопе Краснодарского кр. Ряд. Пропал без вести в мае 1943 г. Осн. ЦАМО: оп. 18004, д. 653, л. 113.

БАНДУРКО Дмитрий Максимович, род. в 1922 г. в г. Майкопе Краснодарского кр. С-т, 810 сп. Умер от ран 10.10.1943 г. Пох. в с. Яковенково Балаклевского р-на Харьковской обл. Осн. ГВК: д. 3, т. 2, л. 121.

БАНДУРКО Николай Максимович, род. в 1919 г. в г. Майкопе Краснодарского кр. Ряд. Белосток. подр. № 4. Пропал без вести в ноябре 1941 г. Осн. ЦАМО: вх. № 28451с от 11.06.1947 г.

БАНИТ Федор Никитович, род. в 1920 г. в г. Одесса. Призван в ВС в 1942 г. Ряд. 69 сп 383 сД. Пропал без вести 1.02.1942 г. Осн. ЦАМО: вх. № 5558с от 11.03.1947 г.

БАННИКОВ Владимир Иванович, род. в 1903 г. в г. Майкопе Краснодарского кр. Призван в ВС в 1941 г. Ряд. п/п 1564. Пропал без вести в декабре 1942 г. под г. Ростовом. Осн. ЦАМО: вх. № 50456 от 02.07.1946 г.

БАРАБАШ Иван Антонович, род. в Краснодарском кр. Ряд. 29 сп. 38 сД. Пропал без вести 11.11.1943 г. в с. Жуковцы Обуховского р-на Киевской обл. Осн. ЦАМО: вх. № 53796с от 14.01.1944 г.

БАРАБАШ Иван Федорович, род. в 1896 г. в г. Майкопе Краснодарского кр. Призван в ВС в 1942 г. Ряд. Пропал без вести в феврале 1943 г. Осн. ЦАМО: вх. № 27435с от 09.06.1947 г.

БАРАМИЧЕНКО Петр Кузьмич, род. в 1915 г. в г. Майкопе Краснодарского кр. Призван в ВС 23.06.1941 г. Ряд. Пропал без вести в июле 1942 г. Осн. ГВК: д. 4, т. 3, л. 123.

БАРАН Александр Андреевич. Ряд. п/п 66848. Погиб в бою 7.02.1945 г. Пох. в м. Беберицфелде, повит Дейч Кране воеводство Памарское, Польша. Осн. ГВК: д. 9, л. 182.

БАРАНОВ Афанасий Семенович, род. в 1918 г. в п. Каменномостском Тульского района Краснодарского края. Ст-на, 979 сп 253 сД. Погиб в бою 04.12.1942 г. Пох. в 400 м юго-вост. дер. Лялино Ленинградской обл. Осн. ЦАМО: оп. 18001, д. 536, л. 85 об.

БАРАНОВ Василий Дмитриевич, род. в 1899 г. в с. Свинус Рязанской обл. Ряд. 1137 сп 339 сД. Пропал без вести 14.11.1942 г. Осн. ЦАМО: вх. № 37154с от 09.01.1943 г.

БАРАНОВ Василий Федорович, род. в 1901 г. в г. Благовещенск. Призван в ВС 15.09.1941 г. Ряд. Пропал без вести в мае 1943 г. Осн. ЦАМО: вх. № 29626с от 04.06.1947 г.

БАРАНОВ Владимир Константинович, род. в 1925 г. в ст-це Гиагинской Краснодарского кр. Призван в ВС 23.06.1941 г. Ряд. 121. сп. Пропал без вести в мае 1943 г. Осн. ЦАМО: вх. № 81661с от 22.10.1946 г.

БАРАНОВ Константин Акимович, род. в 1925 г. в г. Майкопе Краснодарского кр. Ряд. 35 сп, 30 сД. Погиб в бою 31.10.1042 г. Пох. в Краснодарском крае, г. Горячий Ключ под выс. Безымянной мог. № 2. Осн. ЦАМО: оп. 818883с, д. 132, л. 190.

БАРАНОВ Михаил Гурьевич, род. в 1918 г. в г. Майкопе Краснодарского кр. Ст. с-т, 1157 с/п. Умер от ран 23.01.1942 г. Пох. в Кр. Осколе Изюмского р-на Харьковской обл. Осн. ГВК: д. 9, т. 2, л. 191.

БАРАНЮК Алексей Семенович, род. в 1924 г. в Херсонской обл. Ряд. 276 сп 77 Кр. сД. Погиб в бою 01.01.1944 г. Пох. в центре х. Соломки Горностаевского р-на Николаевской обл. Осн. ЦАМО: оп. 18002, д. 57, л. 48.

БАРАНЮК Николай Семенович, род. в 1922 г. в Херсонской обл. Призван в ВС в мае 1941 г. Пропал без вести в апреле 1943 г. Осн. ЦАМО: вх. № 765387 от 22.10.1946 г.

БАРВИЧЕНКО Василий Поликарпович, род. в 1901 г. в х. Семенов Краснодарского кр. Призван в ВС Кошехабльским РВК. Ряд. Пропал без вести в феврале 1943 г. Осн. ЦАМО: оп. 977520, д. 315, л. 239 об.

БАРЕЦКОВ Георгий Николаевич, род. в 1925 г. в г. Майкопе Краснодарского кр. Ряд. Умер от ран 11.10.1943 г. Осн. ЦАМО: оп. 977520, д. 315, л. 238 об.

БАРЗИЛОВ Григорий Семенович, род. в 1895 г. в г. Майкопе Краснодарского кр. Призван в ВС в 1941 г. Русский. Пропал без вести в апреле 1943 г. Осн. ГВК: д. 22, т. 4, л. 27.

БАРИНОВ Дмитрий Григорьевич, род. в 1903 г. в Шапсугском р-не Краснодарского кр. Ефр. 897 сап. б. Умер от ран в ХППГ № 5214 15.03.1944 г. Пох. Сев. зап. стороне кл. 1 ряд, мог. 4. п. Уланово Винницкой обл. Осн. ЦАМО: оп. 18002, д. 341, л. 256.

БАРКОВ Иван Андреевич, род. в 1901 г. в г. Майкопе Краснодарского кр. Призван в ВС в августе 1941 г. Ряд. Пропал без вести в сентябре 1941 г. Осн. ЦАМО: вх. № 22695 от 18.04.1950 г.

БАРКОВ Иван Васильевич, род. в 1905 г. в г. Майкопе Краснодарского кр. Призван в ВС в сентябре 1941 г. Ряд. 3 сб ЗПр. Пропал без вести в апреле 1943 г. Осн. ЦАМО: вх. № 17131с от 03.02.1947 г.

БАРОДИН Виктор Александрович, род. в г. Майкопе Краснодарского кр. Гв. ряд. п/п 07334 «Ш». Погиб в бою 1.12.1943 г. Пох. в д. Ястребня Брусиловского р-на Житомирской обл. Осн. ГВК: д. 3, т. 2, л. 406.

БАРСОВ Василий Семенович, род. в 1905 г. в Калачевском р-не Сталинградской обл. Ст. с-т. Погиб в бою 17.03.1944 г. Пох. в с. Банковцы Тарнопольской обл. Осн. ГВК: д. 4, т. 3, л. 448.

БАРСУКОВ Федор Петрович, род. в Майкопском р-не Краснодарского кр. С-т 183 тбр. Умер от ран 13.07.1943 г. в ХППГ № 583. Пох. в д. Бикет Обоянского р-на Курской обл. Осн. ЦАМО: оп. 18001, д. 305, л. 103.

БАРУЛЬКО Иван Федорович, род, в г. Майкопе Краснодарского кр. Ряд. п/п 91089. Умер от ран 9.09.1943 г. Пох. Вост. окраина х. Дутковский Харьковской обл., мог. № 1. Осн. ГВК: д. 9, т. 2, л. 78.

БАРХО Иван Куминович, род. в 1923 г. в г. Майкопе Краснодарского кр. Ряд. Умер от ран 21.05.1944 г. Пох. в г. Саки Крымской обл. бр. мог. № 1. Осн. ГВК: д. 4, т. 3, л. 148.

БАРХО Ишу Куминович, род. в 1917 г. в г. Майкопе Краснодарского кр. Ассириец. Призван в ВС в июне 1941 г. Ряд. Пропал без вести в августе 1944 г. Осн. ЦАМО: вх. № 1265030 от 11.11.1947 г.

БАРХО Хошаба Куминович, род. в 1922 г. в г. Майкопе Краснодарского кр. Ряд. Пропал без вести в августе 1944 г. Осн. ГВК: д. 22, т. 4, л. 15.

БАРЫЛЬНИК Иван Гаврилович, род. в 1921 г. в с. Воронцово Александровского р-на Орджоникидзевского кр. Ряд. п/п 49204. Пропал без вести в марте 1945 г. Осн. ЦАМО: оп. 977520, д. 79, л. 230.

БАРЫШЕВСКИЙ Геннадий Семенович, род. в 1921 г. в г. Майкопе Краснодарского кр. Призван в ВС Керченским РВК. Ст. л-т 355 осб ЧФ. Погиб в бою 07.11.1944 г. Пох. в г. Керчи. Осн. ЦАМО: ф. 864, оп. 1, д. 1378, л. 30 об. ВМА.

БАРЫШНИКОВ Михаил Павлович, род. в 1908 г. Призван в ВС в 1941 г. С-т, 109 сД 397 сп. Пропал без вести 2.11.1941 г. Осн. ГВК: д. 23, л. 481.

БАРЫШНИКОВ Роман Иванович, род. в 1906 г. в д. Б. Верейка Вешлянского р-на. Призван в ВС 26.07.1941 г. Ряд. Пропал без вести в ноябре 1943 г. Осн. ЦАМО: вх. № 58752с от 4.10.1949 г.

БАРЫШНИКОВ Степан Тимофеевич, род. в 1899 г. в Краснодарском крае. Ряд. Погиб 12.11.1943 г. Пох. в с. Иванька Киевской обл. Осн. ЦАМО: оп. 18001, д. 1096, л. 187.

БАСЕНКО Григорий Петрович, род. в 1918 г. в с. Б-Глина Белоглинского р-на Краснодарского кр. Л-т, 617 шт. ав. п. Не вернулся с боевого задания 3.11.1943 г Осн. ЦАМО: вх. № 0739 от 09.03.1944 г.

БАСЕНКО Константин Леонтьевич, род. в 1914 г. в г. Майкопе Краснодарского кр. Ряд. Пропал без вести в апреле 1943 г. Осн. ЦАМО: вх. № 526673 от 30.08.1950 г.

БАСИСТОВ Николай Павлович, род. в 1912 г. в г. Майкопе Краснодарского кр. Ст. с-т 85 отбр. Ленингр. фронт. Пропал без вести 05.07.1942 г. в р-не с. Волошино. Осн. ЦАМО: оп. 818883с, д. 1712, л. 9.

БАСТРИЧ Николай Трофимович, род. в 1902 г. в ст-це Передовой Лабинского р-на Краснодарского кр. Л-т, 633 сп. Погиб в плену в г. Майкопе 1.10.1942 г. Осн. ОВК: пенс. дело № 8595.

БАТАЙКИН Виктор Григорьевич, род. в 1913 г. в г. Майкопе Краснодарского кр. Ряд. 110 Гсп 1 гв. А. Умер от ран 30.10.1944 г. Пох. в с. Прислоп Березенского р-на, Чехословакия. Осн. ЦАМО: оп. 18002, д. 1271, л. 192 об.

БАТВИНКО Владимир Лазаревич, род. в 1920 г. в г. Майкопе Краснодарского кр. Ряд. Пропал без вести в апреле 1943 г. Осн. ЦАМО: оп. 18004, д. 740, л. 276 об.

БАТЕЙКИН Иван Георгиевич, род. в 1918 г. в г. Майкопе Краснодарского кр. Ряд. п/п 2725 хим. вз-д. Умер от ран 1.03.1942 г. Пох. в д. Машкино Кольцовского р-на Калининской обл. Осн. ЦАМО: вх. № 42с от 14.01.1943 г.

БАТЕЧКО Владимир Карлович, род. в Краснодарском крае. Мл. л-т, 384 сп. Пропал без вести 31.07.1942 г. в с. Богучары Ростовской обл. Осн. ЦАМО: оп. 18003, д. 491, л. 134.

БАТРАЧЕНКО Василий Михайлович, род. в 1914 г. в с. Серафитовском Бурлацкого р-на Ставропольского кр. Ряд. Пропал без вести в марте 1943 г. Осн. ЦАМО: оп. 977520, д. 378, л. 102 об.

БАТУРИН Алексей Фетисович, род. в 1902 г. в ст. Копаково Армавирского р-на Краснодарского кр. Ряд. Пропал без вести в декабре 1941 г. Осн. ГВК: д. 9, т. 1 л. 505.

БАТЫГОВ Хачетур Саркисович, род. в 1898 г. в Ростовской обл. Призван в ВС 6.03.1943 г. Пропал без вести в октябре 1943 г. Осн. ЦАМО: вх. № 20104 от 12.05.1944 г.

БАТЫРОВ Разебай, род. в 1916 г. Ряд. Погиб в бою 30.11.1943 г. Пох. в с. Верлок Радомышивского р-на Житомирской обл. Осн. Сообщение Краснодарского КВК от 7.06.1991 г

БАХАРЕВ Иван Алексеевич, род. в 1918 г. Призван в ВС 23.06.1941 г. Ряд. Пропал без вести в феврале 1942 г. Осн. ГВК: д. 19, т. 2, л. 176.

БАХАРОВ Александр Трофимович, род. в 1918 г. в д. Урпат Высокского р-на Татарской АССР. Ряд. Пропал без вести в марте 1942 г. Осн. ЦАМО: оп. 977520, д. 3286, л. 202.

БАХМЕТОВ Иван Филиппович, род. в 1913 г. в г. Майкопе Краснодарского кр. Призван в ВС в мае 1942 г. Ряд. Пропал без вести в июле 1942 г Осн. ЦАМО: вх. № 48992с от 05.08.1944 г.

БАХМЕТЬЕВ Федор Гаврилович, род. в 1907 г в с. Борец Сараевского р-на Рязанской обл. П/п-к, 268 сД. Погиб в бою 26.06.1944 г. Осн. ГВК: д. 34, т. 1, л. 85.

БАХМУТОВ Владимир (?), род. в 1908 г. в г. Майкопе Краснодарского кр. Ряд. бронепоезда в/ч 772. Пропал без вести в 1943 г. Осн. ГВК: д. 22, т. 4, л. 134.

БАХМУТОВ Яков Антонович, род. в 1902 г. в г. Майкопе Краснодарского кр. Призван в ВС 29.06.1942 г. Ряд. 491 сп 347 сД. Погиб в бою 16.01.1943 г. Пох. у с-за № 19 Орждоникидзевского края. Осн. ГВК: д. 9, т. 2, л. 228.

БАХОВ Алексей Степанович, род. в 1915 г. в г. Ростове-на-Дону. Гв. ст. с-т 3 гв. мотостр. Б, 4 гв. танк. Погиб в бою 06.04.1944 г. Пох. в г. Тернополе. Осн. ЦАМО: оп. 18002, д. 263, л. 225.

БАШИРОВ Хасьен Абдулаевич, род. в 1909 г. Л-т 989 сп. 226 сД. Пропал без вести в апреле 1942 г. Осн. ЦАМО: вх. № 01708 за 1947 г.

БАШКАТОВ Михаил Григорьевич, род. в 1924 г. в ст-це Келермесской Гиагинского р-на Краснодарского кр. В/ф-шер, (л-т) 1135 сп 339 сД. Погиб в бою 10.03.1943 г. Пох. в 1 км сев.-вост. ст-цы Абинской Абинского р-на Краснодарского края. Осн. ЦАМО: оп. 18001, д. 305, л. 46.

БАШКАТОВ Павел Иванович, род. в 1904 г. в г. Майкопе Краснодарского кр. Призван в ВС в 1941 г. Ряд. 6 эс-н 87 ккп. Умер от ран 12.03.1943 г. Осн. ЦАМО: оп. 18001, д. 1401, л. 185.

БЕВЕР Энрих Федорович, род. в 1905 г. в г. Майкопе Краснодарского кр. Ряд. 1036 сп 293 сД 40 А. Пропал без вести 25.12.1941 г. Осн. ЦАМО: оп. 81883с, л. 2048, л. 17.

БЕГДАШ Василий Хрисанфович, род. в 1917 г. Ст. л-т, п/п 908. Пропал без вести в 1942 г. Осн. Газета «Ветеран», № 46 за 1990 г.

БЕГДАШ Стефан Сафронович, род. в ст-це Н. Леушковской Краснодарского кр. Ряд п/п 11386. Погиб в бою 6.06.1943 г. Пох. у высоты 121,4 Крымского р-на Краснодарского кр. Осн. ГВК: д. 3, т. 1, л. 131.

БЕГИНИН Борис Иванович, род. в 1908 г. в г. Майкопе Краснодарского кр. Ряд. Пропал без вести в феврале 1943 г. Осн. ЦАМО: оп. 977520, д. 315, л. 238 об.

БЕГЛУШКИН Николай Васильевич, род. в 1925 г. в г. Майкопе Краснодарского кр. Ряд. 677 сп. Умер от ран 6.09.1943 г. Пох. в х. Пасеки Харьковской обл. Осн. ГВК: д. 9, т. 2, л. 131.

БЕДЕНКО Григорий Иванович, род. в 1911 г. х. Новоруденко Шовгеновского р-на Краснодарского кр. Призван в ВС в 1941 г. Ряд. Пропал без вести в феврале 1943 г. Осн. ЦАМО: оп. 977520, д. 315, л. 239.

БЕДЕНКО Павел Алексеевич, род. в 1913 г. в г. Павловграде Днепропетровской обл. Мл. с-т 173 опаб 118 Д. Пропал без вести 31.08.1942 г Осн. ЦАМО: оп. 818883, д. 2048, л. 17 об.

БЕДНЫЙ Борис Васильевич, род. в 1916 г. в ст-це Ярославской Мостовского р-на Краснодарского кр. Мл. л-т 100 сД. Погиб в бою 06.08.1942 г. Пох. в д. Песчанка Воронежской обл. Осн. ЦАМО: оп. 18883с, д. 1952, л. 48.

БЕДРИН Василий Матвеевич, род. в 1899 г. в ст-це Рязанской Краснодарского кр. Призван в ВС в 1941 г. Ряд. Пропал без вести в марте 1943 г. Осн. ЦАМО: оп. 977521, д. 393, л. 51 об.

БЕДРИЦКИЙ Борис Федорович, род. в 1923 г. в ст-це Приморско-Ахтарской Краснодарского кр. Л-т, п/п 29505. Погиб в бою 26.12.1943 г. Пох. в с. Котики Витебского р-на Витебской обл. Осн. ЦАМО: оп. 11458, д. 459, л. 238.

БЕДУСЕНКО Лев Кириллович, род. в 1923 г. в г. Майкопе Краснодарского кр. Ряд. Пропал без вести в ноябре 1943 г. Осн. ГВК: д. 22, т. 4, л. 16.

БЕЗБОРОДЬКО Евгений Трофимович, род. в 1901 г. в Ростовской обл. Ряд. Пропал без вести в апреле 1943 г. Осн. ГВК: д. 9, т. 3, л. 81.

БЕЗИН Анатолий Никифорович, род. в г. Майкопе Краснодарского кр. Ряд. п/п 45503. Погиб в бою 3.03.1944 г. Пох. в д. Веселовка Кудеверское кл. Бежаницкого р-на Псковской обл. Осн. сообщ. Бежаницкого РВК Псковской обл. № 15 от 14.12.1989 г.

БЕЗМЕНОВ Николай Данилович, род. в 1899 г. в г. Майкопе Краснодарского кр. Призван в ВС в августе 1943 г. Ряд. 338 сД 1137 Ростовск. сп. Погиб в бою 18.02.1943 г. Пох. в р-не ст. Холмской, выс. 313,7 Краснодарского края. Осн. ГВК: д. 3, т. 1, л. 68.

БЕЗРУКИХ Василий Иванович, род в 1907 г. в с. Рыбное Краснодарского кр. Ряд. 136 ор. Умер от ран 11.02.1943 г. в ЭВК № 1893. Пох. в с. Ивановское Волоколамского р-на Московской обл. Осн. ЦАМО: оп. 18001, д. 787, л. 216.

БЕЗРУКОВ Виктор Иванович, род. в 1924 г. в г. Майкопе Краснодарского кр. Ряд. Пропал без вести в феврале 1943 г. Осн. ЦАМО: оп. 977520, д. 315, л. 239.

БЕКЕТОВ Илья Алексеевич, род в ст. Убежинской Армавирского р-на Краснодарского кр. Ст. с-т, 101 осб. Погиб в бою 29.02.1944 г. Пох. в с. Браженцы Полонского р-на Каменец-Подольской обл. Осн. ГВК: д. 9, т. 2, л. 205.

БЕКЕТОВ Николай Архипович, род. в 1902 г. в ст-це Гиагинской Краснодарского кр. Ряд. 54 сп 25 сД. Пропал без вести 1.03.1942 г. Осн. ЦАМО: вх. № 11783с от 22.06.1942 г.

БЕКЕТОВ Николай Степанович, род. в г. Майкопе Краснодарского кр. Ряд. 309 Гв. сп. Погиб в бою 24.03.1945 г. Пох. в Венгрии, с. Сенд. Осн. ЦАМО: оп. 18003, д. 1033, л. 196.

БЕЛАНОВ Алексей Михайлович, род. в 1907 г. в г. Майкопе Краснодарского кр. Ряд. 966 сп 296 сД. Пропал без вести 25.12.1941 г. Осн. ГВК: д. 9, т. 2, л. 255.

БЕЛАНОВ Михаил Петрович, род. в 1914 г. в г. Майкопе Краснодарского кр. Ряд. 1122 сп. 334 сД. Погиб в бою 04.04.1942 г. Пох. у с. Миловицы Велижского р-на Смоленской обл. Осн. ЦАМО: оп. 818883с, д. 1186, л. 115.

БЕЛАШКОВ Петр Андреевич, род. в 1918 г. в г. Воронеже. Ряд. Пропал без вести в марте 1943 г. Осн. ЦАМО: оп. 977520, д. 124, л. 73.

БЕЛЕВЦОВ Федор Иванович, род. в 1908 г. в ст-це Ханской Майкопского р-на Краснодарского кр. Ряд. Пропал без вести в мае 1943 г. Осн. ЦАМО: вх. № 98518 от 20.03.1947 г.

БЕЛЕНКО Антон Терентьевич, род. в 1902 г. в г. Майкопе Краснодарского кр. Призван в ВС в августе 1941 г. С-т, 3 сп. Погиб 12.02.1942 г. Пох. в с. Андреевка Донецкой обл. Осн. ГВК: д. 9, т. 2, л. 401.

БЕЛЕЦКИЙ Филипп Александрович, род. в г. Апшеронске Краснодарского кр. Погиб в бою 15.11.1943 г. Пох. в х. Братском Софиевского р-на Днепропетровской обл. Осн. ГВК: изв. № 012 от 06.12.1943 г.

БЕЛИКОВ Иван Григорьевич, род. в 1901 г. в Краснодарском кр. Ст-на, 293 сД 40 А. Погиб в бою 11.05.1942 г. Пох. в с. Старица Волчанского р-на Харьковской обл. Осн. ЦАМО: оп. 818883с, д. 476, л. 243.

БЕЛИКОВ Кондрат Ильич. С-т опб. 81 осбр. Погиб в бою 30.06.1942 г. Пох. в х. Октябрьский Куйбышевского р-на Ростовской обл. Осн. ГВК: д. 9, т. 2, л. 309.

БЕЛИКОВ Федор Васильевич, род. в 1919 г. в Курчушском р-не Семипалатинской обл. Гв. ст. л-т 8 Гв. сан. б-н 13 Гв. сД. Погиб в бою 5.10.1942 г. Пох. в г. Сталинграде, з-д Кр. Окт. на берегу Волги. Осн. ГВК: д. 9, т. 1, л. 310.

БЕЛИМОВ Виктор Иванович, род. в 1913 г. в с. Н. Николаевка Сталинградской обл. С-т 219 сп. Пропал без вести 27.06.1941 г. Осн. ГВК: Изв. № 2325 от 12.04.1946 г.

БЕЛИНСКИЙ Николай Петрович, род. в 1920 г. Ряд. Пропал без вести в феврале 1943 г. Осн. ГВК: кн. выд. изв. 22, т. 4, Б-17.

БЕЛОБОРОДОВ Константин Ионович, род. в г. Майкопе Краснодарского кр. Ряд. Умер от ран в ЭВГ № 5455 8.10.1944 г. Пох. в ст. Васюринской ст. кл. Осн. ГВК: д. 23, л. 242.

БЕЛОВ Борис Петрович, род. в 1924 г. Ряд п/п 04729. Умер от ран 15.09.1943 г. Пох. в г. Тростенец на ст. кл. Сумской обл. Осн. ГВК: д. 3, т. 2, л. 352.

БЕЛОВ Василий Александрович. Род. в 1911 г. в ст-це Гуриевской Краснодарского кр. С-т. Пропал без вести в апреле 1943 г. Осн. ЦАМО: оп. 18004, д. 740, л. 276.

БЕЛОВ Владимир Борисович, род. в 1915 г. в г. Новороссийске. Ряд. Пропал без вести в июле 1942 г. Осн. ЦАМО: вх. № 29758с от 24.06.1948 г.

БЕЛОВ Иван Иванович, род. в 1925 г. в г. Н. Тагил. Призван в ВС 10.02.1943 г. Ряд. Пропал без вести в сентябре 1943 г. Осн. ЦАМО: оп. 977520, д. 315, л. 238 об.

БЕЛОВ Павел Григорьевич, род. в 1916 г. в д. Яковлево Бавлинского р-на Татарской АССР. Л-т. Умер от ран 2.06.1942 г. в ППГ № 743. Пох. в пос. Новоселицы бр. кл. Мстинского р-на Ленинградской обл. Осн. ГВК: д. 3, т. 2, л. 352.

БЕЛОВАЛОВ Иван Андреевич, род. в 1899 г. в г. Майкопе Краснодарского кр. Ряд. Пропал без вести в марте 1944 г. Осн. ЦАМО: вх. № 67315 от 24.10.1947 г.

БЕЛОВИЦКИЙ Илья Порфирьевич, род. в 1905 г. в г. Майкопе Краснодарского кр. Ряд. Пропал без вести в мае 1943 г. Осн. ЦАМО: вх. № 89571 от 12.12.1946 г.

БЕЛОГОРЦЕВ Виктор Иванович, род. в 1923 г. в г. Майкопе Краснодарского кр. Ряд. ППС 884 426 сп 3 б-н. Пропал без вести 15.08.1942 г. Осн. ЦАМО: вх. № 304669с от 21.08.1943 г.

БЕЛОГРАДОВ Иван Васильевич, род. в 1900 г. в с. Мельчанском. Ряд. 514 сп 172 сД. Погиб в бою 21.12.1941 г. Пох. в д. Комары Балаклавского р-на Крымской обл. Осн. ГВК: д. 9, с. 283, 284.

БЕЛОДЕД Василий Дмитриевич, род. в 1897 г. в г Майкопе Краснодарского кр. Ряд. Новороссийская военно-морская база БО-4. Пропал без вести 07.09.1942 г. Осн. ЦАМО: ф. 864, оп. 1, д. 1314, л. 262 ВМА.

БЕЛОЕДОВ Владимир Михайлович, род. в 1926 г. в г. Майкопе Краснодарского кр. Ст. с-т. Пропал без вести в апреле 1945 г. под Варшавой .Осн. ЦАМО: вх. № 28553с от 20.06.1948 г.

БЕЛОЗЕРОВ Петр Сергеевич. Ряд. Погиб в бою 23.02.1943 г. Осн. ГВК: д. 7, л. 412.

БЕЛОКОБЫЛЬСКИЙ Александр Лукич, род. в 1920 г. Призван в ВС в г. Майкопе Краснодарского кр. Пропал без вести в сентябре 1941 г. Осн. ЦАМО: вх. № 78186с от 11.10.1946 г.

БЕЛОКОНЕВ Иван Трофимович, род. в 1906 г. в г. Майкопе Краснодарского кр. Ряд. Пропал без вести в мае 1943 г. Осн. ЦАМО: вх. № 1483с от 20.03.1948 г.

БЕЛОКОНЬ Иван Степанович, род. в 1916 г. в ст. Славянской Краснодарского кр. Призван в ВС 12.03.1942 г. Гв. ряд. Погиб в бою 26.10.1942 г. Пох. в с. Дуб. Овраг Красноармейского р-на Сталинградской обл. Осн. ГВК: д. 3, т. 2, л. 414.

БЕЛОКОНЬ Федор Степанович, род. в г. Майкопе Краснодарского кр. Мл. с-т 1032 сп, 293 сД, 40 А. Умер от ран 30.12.1941 г. Пох. в с. Верхоселье Солнцевского р-на Курской обл. Осн. ЦАМО: оп. 818883с, д. 476, л. 97.

БЕЛОКОПЫТОВ Александр Яковлевич, род. в 1915 г. в г. Майкопе Краснодарского кр. Мл. л-т. 714 сп. 395 сД. Погиб в бою 25.09.1943 г. Осн. ЦАМО: оп. 18001, д. 1050, л. 62.

БЕЛОКОПЫТОВ Михаил Петрович, род. в 1914 г. в г. Майкопе Краснодарского кр. Призван в ВС в июне 1941 г. Ряд. Умер от болезни 29.03.1942 г. Пох. в х. Валуевский Ростовской обл. Осн. ГВК: д. 3, т. 2, л. 164.

БЕЛОЛИЦКИЙ Георгий Порфирьевич, род. в 1912 г. в г. Майкопе Краснодарского кр. Призван в ВС 18.09.1941 г. Ряд. 4 осб, 163 осбр. Погиб в феврале 1943 г. Пох. в г. Новороссийске бр. мог. у дороги на Малую землю. Осн. сообщ. Октябрьского РВК г. Новороссийск от 06.06.1992 г.

БЕЛОМЫТЦЕВ Павел Родионович, род. в г. Бийске Алтайского края. Ряд. Погиб в бою 30.01.1943 г. Осн. ГВК: д. 9, т. 1, л. 101.

БЕЛОНОГОВ Николай Дорофеевич, род. в 1910 г. в с. Хадценка Брянской обл. Ст. л-т 353 сп 47 сД. Погиб в бою 26.09.1943 г. Осн. ЦАМО: вх. № 0841/181 от 03.04.1945 г.

БЕЛОУС Петр Васильевич, род. в 1911 г. в г. Майкопе Краснодарского кр. Ряд. п/п 01165. Пропал без вести 12.02.1943 г. Осн. ГВК: д. 3, т. 1, л. 77.

БЕЛОУС Яков Никитович, род. в х. Полунин Дубовского р-на Сталинградской обл. Ряд. 177 сп. п/п 44033. Погиб в бою 3.10.1943 г. Пох. на высоте 185,3 у с. Селиндовка В-Днепровского р-на Днепропетровской обл. Осн. ЦАМО: оп. 18001, д. 871, л. 67.

БЕЛОУСОВ Андрей Селиверстович, род. в 1919 г. в д. Беструха. Призван в ВС в июле 1942 г. Ряд. Пропал без вести в декабре 1942 г. Осн. ГВК: изв. № 2613 от 10.08.1946 г.

БЕЛОУСОВ Василий Николаевич, род. в г. Майкопе Краснодарского кр. Призван в ВС в г. Майкопе. Ряд. 384 сп. Погиб в бою 30.01.1942 г. Пох. в х. Безкровном Славянского р-на Донецкой обл. Осн. ГВК: Д. 23, л. 227.

БЕЛОУСОВ Владимир Степанович, род. в 1924 г. в ст-це Ханской Майкопского р-на Краснодарского кр. Русский. Ст-на. Погиб в бою 21.08.1944 г. Пох. в ст. Жигаре Литовской ССР. Осн. ГВК: д. 23, т. 2, л. 255.

БЕЛОУСОВ Григорий Ефимович, род. в 1907 г. в Краснодарском кр. Ряд. Пропал без вести в феврале 1943 г. Осн. ЦАМО: оп. 977520, д. 315, л. 238 об.

БЕЛОУСОВ Николай Григорьевич, род. в 1913 г. в г. Майкопе Краснодарского кр. Ряд. Пропал без вести в марте 1943 г. Осн. ЦАМО: оп. 977520, л. 124, л. 83.

БЕЛОШЕНКО Николай Яковлевич, род. в 1922 г. в г. Майкопе Краснодаского кр. Призван в ВС в ноябре 1941 г. Ряд. Пропал без вести в апреле 1943 г. Осн. ЦАМО: вх. № 20104с от 12.04.1944 г.

БЕЛУШКИН Константин Васильевич. Ряд. Погиб в бою 5.09.1943 г. Похоронен в. х. Свинари Валковского р-на Харьковской обл. Осн. сообщ. Краснодарского КВК от 10.11.1992 г.

БЕЛУШКИН Николай Васильевич, род. в 1925 г. в г. Майкопе Краснодарского кр. Ряд. Погиб в бою 5.09.1943 г. Похоронен в х. Свинари, Волковского р-на Харьковской обл. Осн. ГВК: д. 4, т. 3, л. 400.

БЕЛЬДИН Николай Федорович, род. в 1912 г. в г. Майкопе Краснодарского кр. Призван в ВС в 1941 г. Ряд. Пропал без вести в августе 1942 г. Осн. ЦАМО: вх. № 78841 от 03.04.1946 г.

БЕЛЫЙ Иван Михайлович, род. в ст. Ханской Майкопского р-на Краснодарского кр. Ряд. в/ч 041112-У. Погиб в бою 20.01.1944 г. Похоронен южнее Турецкого вала Крымская обл. Осн. ГВК: д. 4, т. 1, л. 52.

БЕЛЫЙ Карл Иванович, род. в 1900 г. в с. Старое Казачье Аккерманского р-на Бессарабии. Призван в ВС в сентябре 1943 г. Ряд. 36 сп 9 сД. Погиб в бою 25.01.1945 г. Похоронен в м. Гросс. Хельм у шос. дор.— Польша. Осн. ЦАМО: оп. 18002, д. 260, л. 251.

БЕЛЫЙ Михаил Алексеевич, род. в 1897 г. в Красноармейском р-не Краснодарского кр. Мл. с-т. Пропал без вести в сентябре 1943 г. Осн. ЦАМО: оп. 977520, д. 315, л. 239.

БЕЛЯЕВ Андрей Иванович, род. в г. Майкопе Краснодарского кр. Призван в ВС 20.06.1941 г. Ряд. 34 осб-н 102 сбр. Погиб в бою 26.03.1942 г. Похоронен в с. Копани Ростовской обл. Осн. ЦАМО: оп. 818883с, д. 1033, л. 20.

БЕЛЯЕВ Василий Павлович, род. в 1913 г. в г. Майкопе Краснодарского кр. Ряд. 238 сп 186 сД. Пропал без вести 26.10.1943 г. Осн. ЦАМО: оп. 18001, д. 1186, л. 32 об.

БЕЛЯЕВ Даниил Иванович. Ряд. 120 омсб-н. Умер от ран 19.02.1945 г. Похоронен в Германии г. Заган, с. Обер-Кюппер воен. кл. мог 1. Осн. ВМА ф. 4235, оп. 1, д. 5, л. 17.

БЕЛЯЕВ И. (?) Владимирович, род. в 1916 г. в г. Майкопе Краснодарского кр. Ст. с-т, ком-р расчета. Погиб в бою 03.08.1943 г. Похоронен на опушке леса у с. Казацкое Тамаровского р-на Курской обл. Осн. ЦАМО: оп. 18001, д. 769, л. 219.

БЕЛЯЕВ Иван Романович, род. в 1913 г. в г. Майкопе Краснодарского кр. Ряд. Пропал без вести в мае 1943 г. Осн. ГВК: д. 7, т. 3, л. 38.

БЕЛЯЕВ Дмитрий Лукич, род. в 1904 г. в г. Майкопе Краснодарского кр. Призван в ВС Севастопольским ГВК в 1941 г. Ряд., стр. Погиб в плену 21.01.1943 году. Осн. ЦАМО: оп. 977521, д. 295, л. 147.

БЕЛЯЕВ Максим Игнатьевич, род. в 1910 г. в г. Майкопе Краснодарского кр. Призван в ВС в октябре 1941 г. Ряд. 218 сД. Погиб в бою 21.02.1942 г. Похоронен в с. Николаевка Донецкой обл. Осн. ЦАМО: оп. 818883с, д. 567, л. 205.

БЕЛЯЕВ Михаил Романович, род. в 1923 г. в г. Майкопе Краснодарского кр. Призван в ВС в 1942 г. Ряд. Погиб в бою 11.01.1943 г. Похоронен в п. Балка Яблок Городищенского р-на Волгоградской обл. Осн. ГВК: д. 9, т. 2, л. 562.

БЕЛЯЕВСКИЙ Николай Тимофеевич, род. в 1901 г. в Кировском с/с Майкопского р-на Краснодарского кр. Ряд. 655 сп 404 сД. Погиб в бою 13.03.1942 г. Похоронен вост. скаты выс. 66,3. Осн. ЦАМО: оп. 818883с, д. 1304, л. 16.

БЕЛЯКОВ Василий Павлович, род. в 1910 г. в г. Майкопе Краснодарского кр. Ряд. 255 ОСБ 238 сп 186 сД. Пропал без вести 26.10.1943 г. Осн. ГВК: Алф. кн. за 1946 г., т. 2.

БЕЛЯНСКИЙ Бронислав Степанович, род. в 1914 г. Погиб в бою 10.11.1943 г. Похоронен в д. Козлово бр. мог. Калининской обл. Осн. Сообщение Сыктывкарского ГВК Коми АССР от 26.04.1990 г. № 870.

БЕЛЯНСКИЙ Пантелей Арсентьевич, род. в 1893 г. Ряд. Умер от ран 2.02.1943 г. Осн. ГВК: д. 10. л. 328.

БЕЛЯЧЕВСКИЙ Александр Сергеевич, род. в 1902 г. в г. Майкопе Краснодарского кр. Ряд. 29 оусб 395 сД. Пропал без вести 26.07.1942 г. в р-не ст. Копсуг Ростовской обл. Осн. ЦАМО: оп. 18001, д. 550, л. 51.

БЕНЕДИКТОВ Герман Сергеевич, род. в 1917 г. в г. Майкопе Краснодарского кр. Ст. с-т 255 мсбр. Погиб в бою 24.01.1944 г. Похоронен в с. Глазовка Керченского полуострова Крымской АССР. Осн. ЦАМО: № 1379с от 13.04.1944 г.

БЕНУГА Александр Михайлович. Л-т, погиб 23.02.1943 г. Осн. ГВК: д. 10 л.— 328.

БЕРБЕРЬЯН Леон Никитич, род. в 1907 г. в г. Майкопе Краснодарского кр. Призван в ВС в 1941 г. Ряд. Пропал без вести в апреле 1943 г. Осн. ЦАМО: вх. № 33844с от 24.06.1947 г.

БЕРБЕТОВ Алексей Семенович, род. в 1910 г. в Майкопском р-не Краснодарского кр. Призван в ВС в 1941 г. Ряд. 147 кп 40 кД. Пропал без вести в октябре 1941 г. Осн. ЦАМО: вх. № 29946с от 03.05.1944 г.

БЕРВИНОВ Тихон Павлович, род. в 1908 г. ст. Зубково Чернокурьинского р-на Омской обл. Ряд. Пропал без вести в апреле 1943 г. Осн. ЦАМО: оп. 977520, д. 274, л. 97 об.

БЕРГОЧИНСКИЙ Владимир Андреевич, род. в 1923 г. в г. Майкопе Краснодарского кр. Ряд. 889 сп 197 сД 63 А. Пропал без вести в 1943 г. Осн. ЦАМО: оп. 818883с, д. 1447, л. 52.

БЕРДНИКОВ Семен Степанович, род. в г. Майкопе Краснодарского кр. Призван в ВС в июне 1941 г. Ряд. Пропал без вести в апреле 1943 г. Осн. ГВК: Изв. № 3698 от 18.04.1943 г.

БЕРДНИК Владимир Иванович, род. в 1925 г. в г. Майкопе Краснодарского кр. Ряд. Пропал без вести в феврале 1944 г. Осн. ЦАМО: вх. № 47131с от 24.09.1948 г.

БЕРДНИКОВ Григорий Григорьевич, род. в 1912 г. в г. Майкопе Краснодарского кр. Ряд. 200 зсп 5 УА. Пропал без вести 29.07.1942 г. Осн. ЦАМО: оп. 18002; д. 1610, л. 190.

БЕРДНИКОВ Степан Никифорович, род. в 1913 г. ст. Монастырь Борисовского р-на Курской обл. Ряд. Погиб в плену 26.03.1943 г Осн. ЦАМО: вх. № 6970с от 03.02.1944 г.

БЕРДЮГИН Виктор Михайлович. Ст. с-т 31 Гв. отбр. Погиб 1.02.1945 г. Похоронен на кл. с. Липник, Польша. Осн. ГВК: д. 9, л. 109.

БЕРЕДУХИН Николай Павлович, род. в 1911 г. в г. Майкопе Краснодарского кр. С-т 112 тбр. Пропал без вести 13.08.1943 г. в р-не дер. Мирное Харьковской обл. Осн. ЦАМО: оп. 18001, д. 677, л. 205 об.

БЕРЕЗЕНКО Иван Григорьевич, род. в 1925 г. в Краснодарском кр. Ряд. 1337 сп 318 сД. Погиб в бою 24.07.1943 г. Похоронен на южных скатах горы Долгая в 8 км сев.-зап. г. Новороссийска. Осн. ЦАМО: оп. 18001, д. 557, л. 94.

БЕРЕЗЕНКО Федор Николаевич, род. в 1924 г. в г. Майкопе Краснодарского кр. Ряд. п/п 35715 Г Пропал без вести в сентябре 1943 г. Осн. ЦАМО: оп. 977520, д. 79, л. 229.

БЕРЕЗОВСКИЙ Александр Николаевич, род. в 1922 г. в г. Майкопе Краснодарского кр. Ряд. Пропал без вести в апреле 1943 г. Осн. ЦАМО: оп. 18004, д. 740, л. 246.

БЕРЕЖКОВ Федор ?, род. в 1909 г. в г. Майкопе Краснодарского кр. Ряд. 38 сп. Погиб в плену 04.01.1943 г. Осн. ЦАМО: оп. 18004, д. 848, л. 81 об.

БЕРЕЖНОЙ Андрей Михайлович, род. в 1905 г. в Ворошиловградской обл. Ряд. Пропал без вести в декабре 1943 г. Осн. ЦАМО: вх. № 81988 от 07.12.1946 г.

БЕРЕЖНОЙ Андрей Филиппович, род. в 1907 г. в г. Майкопе Краснодарского кр. Партизан. Погиб в бою в 1942 г. Осн. Адыгейский облпартархив: ф. 6, оп. 1, д. 512.

БЕРЕЖНОЙ Василий Корнеевич, род. в г. Майкопе Краснодарского кр. Ряд. п/п 41141 «Г». Погиб в бою 27.11.1943 г. Похоронен в д. Луганка Петровского р-на Кировоградской обл. Осн. ГВК: д. 3, т. 2, л. 303.

БЕРЕЖНОЙ Гавриил Васильевич, род. в 1902 г. в ст-це Гиагинской Гиагинского р-на Краснодарского кр. Призван в ВС Ленинским РВК г. Ростова-на-Дону в 1941 г. Ряд. Пропал без вести 00.05.1943 г. Осн. ЦАМО: донес. вх. № 73660с, 1947 г. сп. 2.

БЕРЕЖНОЙ Геннадий Григорьевич, род. в г. Ленинграде. Призван в ВС в феврале 1943 г. Ряд. в/ч № 91189. Погиб в бою 12.09.1943 г. Похоронен у дамбы р. Курка Темрюкского р-на Краснодарского края. Осн. ЦАМО: оп. 18001, д. 996, л. 168.

БЕРЕЖНОЙ Ефим Михайлович, род. в 1905 г. в г. Майкопе Краснодарского кр. Призван в ВС в июне 1941 г. Ряд. 9 р. 224 сп. Погиб в бою 7.09.1941 г. Похоронен в Голосеевском лесу г. Киев. Осн. ЦАМО: вх. № 1186912 от 18.07.1947 г.

БЕРЕЖНОЙ Захар Корнеевич, род. в 1923 г. в г. Майкопе Краснодарского кр. Ряд. 2 осб 136 сбр. Погиб в бою 18.08.1942 г. Похоронен у д. Зеленкино Ржевского р-на Калининской обл. Осн. ЦАМО: оп. 818883с, д. 1422, л. 171.

БЕРЕЖНОЙ Иван Васильевич, род. в 1913 г. Ст. л-т 100 гв. сп, 35 гв. сД. Призван в ВС Ленинским РВК г. Еревана в 1941 г. Погиб в бою 25.08.1942 г. Осн. ЦАМО: Пр. ГУК НКО № 029, 1943 г.; № 173 от 12.01.1943 г.

БЕРЕЖНОЙ Михаил Васильевич, род. в 1907 г. в г. Майкопе Краснодарского кр. Ряд. п/п 37591. Пропал без вести в апреле 1944 г. Осн. ЦАМО: вх. № 23346с от 08.04.1946 г.

БЕРЕЖНОЙ Никифор Емельянович, род. в 1904 г. в с. Начальное Ровеньского р-на Воронежской обл. С-т. Пропал без вести в октябре 1941 г. Осн. ЦАМО: вх. № 29699с от 13.06.1948 г.

БЕРЕЖНОЙ Павел Харитонович, род. в г. Майкопе Краснодарского кр. Призван в ВС 30.08.1941 г. Ряд. 667 сп. Умер от ран 18.01.1942 г. Похоронен в с. Николаевка Ворошиловградской обл. Осн. ГВК: д. 9, т. 2, л. 185.

БЕРЕЗНИКОВ Петр Иванович, род. в 1915 г. в г. Майкопе Краснодарского кр. Русский. Призван в ВС в 1939 г. Ряд. 207 сп 76 сД. Пропал без вести 27.09.1941 г. Осн. ЦАМО: вх. № 12958с от 03.07.1942 г.

БЕРНАТОВИЧ Владимир Владимирович, род. в г. Майкопе Краснодарского кр. Ряд. 422 ап. Пропал без вести 31.07 1942 г. Осн. ЦАМО: оп. 18001, д. 468, л. 299.

БЕРСАНОВ Николай Исаевич, род. в 1909 г. Ст. л-т 29 А. Пропал без вести в декабре 1941 г. Осн. ГВК: д. 53, л. 21.

БЕСЕДИН Василий Сергеевич, род. в 1925 г. в ст. Кужорской Майкопского р-на Краснодарского кр. С-т. Погиб в бою 7.02.1943 г. Похоронен в Медведовском с/с Краснодарского кр. Осн. Сообщение Тимашевского РВК Краснодарского кр. от 05.06.1991 г.

БЕСЕДИН Дмитрий Иванович, род. в 1907 г. в ст. Дондуковской Гиагинского р-на Краснодарского кр. Призван в ВС в 1941 г. Л-т, 241 сп. Погиб в плену в 1942 г. Осн. ЦАМО: вх. № 0680/69 от 09.04.1945 г.

БЕСЕДИН Иван Михайлович, род. в 1909 г. в г. Майкопе Краснодарского кр. Ст. с-т в/ч 1789. Погиб в бою 14.10.1941 г. Осн. ЦАМО: оп. 18004, д. 1475, л. 195.

БЕСЕДИН Иван Яковлевич, род. в г. Майкопе. Краснодарского кр. Ст. с-т. Умер от ран 3.09.1944 г. Похоронен в д. Высокая сев. зап. г. Белосток. Осн. сообщение Пятигорского ГВК Ставропольского кр. от 11.09.1992 г.

БЕСЕДИН Николай Михайлович, род. в 1902 г. в г. Майкопе Краснодарского кр. Призван в ВС в августе 1942 г. Ряд. п/п 17273 «А». Умер от ран 19.01.1943 г. Осн. ГВК: д. 9, т. 2, л. 373.

БЕСЕДИН Сергей Михайлович, род. в 1915 г. в г. Майкопе Краснодарского кр. Ряд. Пропал без вести в апреле 1943 г. Осн. ЦАМО: оп. 977520, д. 257, л. 324 об.

БЕСЕКОВ Григорий Андреевич, род. в 1921 г. в Смоленской обл. Ряд. 8 гакаД. 9 кгД. Пропал без вести 13.08.1942 г. Осн. ЦАМО: оп. 18001, д. 223, л. 156.

БЕСКЛУБОВ Антон Павлович, род. в 1904 г. в г. Майкопе Краснодарского кр. Ряд. 691 сп 383 сД. Пропал без вести 20.07.1942 г. Осн. ЦАМО: оп. 818883с, д. 903, л. 58.

БЕСКРОВНЫЙ Николай Никитович, род. в 1913 г. Ст. с-т. Погиб в бою 19.04.1945 г. Похоронен в Германии. Осн. ГВК: д. 23, л. 334.

БЕСПАЛОВ Алексей Иванович, род. в 1905 г. в Кошехабльском р-не Краснодарского кр. Ефр. 107 осб. Погиб в бою 02.04.1943 г. Похоронен на горе Мысхако в г. Новороссийске. Осн. ЦАМО: сп. 18001, д. 102, л. 83.

БЕСПАЛОВ Дмитрий Никитич, род. в 1908 г. в с. Куриловском Саратовской обл. Ст. л-т 478 Гв. ап, СКВО. Пропал без вести в апреле 1941 г. Осн. ГВК: д. 34, т. 1, л. 205.

БЕСПАЛОВ Иван Лаврентьевич, род. в 1908 г. в г. Майкопе Краснодарского кр. Ряд. Пропал без вести в апреле 1943 г. Осн. ЦАМО: вх. № 86228 от 07.02.1947 г.

БЕСПАЛОВ Петр Родионович, род. в 1906 г. в г. Майкопе Краснодарского кр. Призван в ВС в 1941 г. Ряд. Умер от ран 19.02.1942 г. Похоронен в д. Денисово Юхновского р-на Смоленской обл. Осн. ГВК: д. 9, т. 2, л. 28.

БЕСТРЕМЯННЫЙ Иван Гаврилович, род. в 1904 г. в Слобода-Воронцовка Воронежской обл. Ряд. Погиб 3.07.1944 г. Похоронен в д. Королевский стан, магистраль Москва—Минск. Осн. ГВК: д. 7, т. 3, л. 390.

БЕСЧАСТНЫЙ Кузьма Константинович, род. в 1902 г. в Краснодарском кр. Ряд. Умер от ран 6.10.1942 г. Похоронен в х. Березка Сталинградской обл. Осн. ГВК: д. 9, т. 2, л. 303

БЕСШТАННИКОВ Семен Иванович, род. в 1903 г. в г. Майкопе Краснодарского кр. Ряд. п/п 1967, ч. 140. Пропал без вести в феврале 1943 г. Осн. ЦАМО: оп. 18002, д. 1133, л. 188.

БЕЧИХИН Николай Георгиевич, род. в 1924 г. Гв. с-т 61 гсп 19 гсД. Погиб в бою 24.08.1943 г. Похоронен в д. Антипино Ярцевского р-на Смоленской обл. Осн. ЦАМО: оп. 18001, д. 954, л. 189.

БИБИКОВ Терентий Григорьевич. Ряд. Погиб в бою 26.12.1941 г. Похоронен в с. Орлово-Ивановка Донецкой обл. Осн. сообщение Донецкого ОВК от 3.04.1992 г.

БИКОВЕЦ Петр Иванович, род. в 1908 г. в с. Жариково Дальне-Восточного кр. Ряд. санитар. Пропал без вести в мае 1942 г. Осн. ЦАМО: оп. 977520, д. 315, л. 239 об.

БИРЮКОВ Сергей Петрович, род. в 1908 г. в г. Ногинске Московской обл. Ряд. 764 сан. б-н. Пропал без вести в марте 1942 г. Осн. ЦАМО: вх. № 5000с от 09.01.1944 г.

БИТУНОВ Федор Иванович, род. в 1899 г. в г. Горьком. Гв. ст. л-т 113 гв. сп. 38 гв. сД. Погиб в бою 29.12.1942 г. Похоронен в с. Локтево Миллеровского р-на Ростовской обл. Осн. ГВК: д. 9, т. 2, л. 328.

БЛАГОВ Федор Михайлович, род. в ст. Ханской Майкопского р-на Краснодарского кр. Ст. с-т 218 сД. Погиб в бою 10.04.1945 г. Похоронен на кл. с. Гойнстейн пригород гор. Бреслау, Германия. Осн. ГВК: д. 23, л. 152.

БЛЕДНОВ Филипп Степанович, род. в пос. Вижатка Награбского р-на Молотовской обл. Ряд. ППС 840. Умер от ран 30.08.1942 г. Похоронен в д. Веркасово Мстинского р-на Ленинградской обл. Осн. ГВК: д. 9, т. 2, л. 328.

БЛИЗНЮК Павел Андреевич, род. в 1912 г. Мл. с-т. Умер от ран 25.09.1943 г. Осн. ГВК: д. 20, л. 7.

БЛИЗНЮКОВ Трофим Константинович, род. в 1905 г. в Серпуховском с/с Краснодарского кр. Ряд. 130 мсб 320 сД. Погиб в бою 12.02.1945 г. Похоронен в с. Будакес, мог. 56, 7 ряд. Осн. ЦАМО: оп. 18003, д. 319, л. 189.

БЛИЗНЯК Евгений Васильевич, род. в 1916 г. в г. Майкопе Краснодарского кр. Гв. л-т 31 гпк 8 гкД. Погиб в бою 24.02.1943 г. Похоронен в х. Булахи Харьковской обл. Осн. ЦАМО: оп. 18001, д. 1108, л. 4.

БЛИНОВ Иван Иванович, род. в 1908 г. в г. Майкопе Краснодарского кр. Ряд. Пропал без вести в январе 1943 г. Осн: ГВК: д. 10, л. 121.

БЛИНСКИЙ Павел Андреевич, род. в г. Майкопе Краснодарского кр. Призван в ВС 10.03.1942 г. Гв. ряд. 228 сп 197 сД. Погиб в бою 27.03.1944 г. Похоронен в к-зе «Красная Звезда» Николаевского р-на Николаевской обл. Осн. ЦАМО: оп. 18001, д. 238, л. 186.

БЛОХ Семен Наумович, род. в 1896 г в г. Майкопе Краснодарского кр. Ряд. Пропал без вести в июле 1942 г. Осн. ЦАМО: оп. 977520, д. 921, л. 45.

БЛОШЕНКО Павел Филиппович, род. в 1904 г. Боец партизанского отряда. Погиб в бою 08.05.1944 г. Осн. Адыг. облпартархив, ф. 6, оп. 1, д. 512, л. 7.

БЛУВМАН Хаим Самуилович. Ст. л-т 10 омж. д. б-н по тех. ч. Погиб в бою 13.09.1942 г. Похоронен в ст. Липецк на кл. Осн. ГВК: д. 53, л. 36.

БЛУДОВ Александр Алексеевич, род. в 1920 г. в ст. Пшехской Белореченского р-на Краснодарского кр. Ряд. Пропал без вести в апреле 1943 г. Осн. ЦАМО: вх. № 92155с от 15.02.1947 г.

БЛУДОВ Василий Нестерович, род. в 1910 г. в ст-це Кужорской Майкопского р-на Краснодарского кр. Ряд. 173 опб 118 Д. Пропал без вести 31.08.1942 г. Осн. ЦАМО: оп. 818883с, д. 2048, л. 16 об.

БОБЗА Дмитрий Григорьевич, род. в 1913 г. в г. Майкопе Краснодарского кр. Мл. л-т 102 мсп, 102 отд. Пропал без вести 9.08.1941 г. Осн. ЦАМО: оп. 818884, д. 40, л. 214.

БОБИН Филипп Кузьмич, род. в 1905 г. в г. Майкопе Краснодарского кр. Призван в ВС 13.10.1941 г. Гв. ряд. п/п 11648 «Г». Умер от ран 24.11.1942 г. Похоронен на хут. Жирки Перелазовского р-на Сталинградской обл. Осн. ВМА ф. 8137, оп. 1, д. 11, л. 75.

БОБКОВ Леонид Семенович, род. в 1912 г. в г. Майкопе Краснодарского кр. Ряд. 41 гв. сп. 14 гв. сД. Погиб в бою 15.10.1942 г. Похоронен вост. 500 м выс. 220,0 с. Калмыковка Сталинградской обл. Осн. ЦАМО: оп. 818883с, д. 1124, л. 68.

БОБРОВ Андрей Михайлович, род. в 1912 г. в г. Майкопе Краснодарского кр. Ряд. 17 гв. кд. Погиб в бою 22.07 1944 г. Похоронен в г. Седлец. Осн. ЦАМО: оп. 18002, д. 768, л. 251.

БОБРОВ Михаил Константинович, род. в 1905 г. в ст. Ханской Майкопского р-на Краснодарского кр. Ряд. 1139 сп, 341 сД. Пропал без вести 15.02.1942 г. Осн. ЦАМО: вх. № 6493с от 13.05.1942 г.

БОБРОВНИКОВ Владимир Константинович, род. в 1919 г. в г. Майкопе Краснодарского кр. Ряд. Погиб в бою 1.12.1943 г. Осн. Изв. ГВК № 2/213 от 20.06.1953 г.

БОБРОВСКИЙ Алексей Николаевич, род. в 1922 г. в пос. Хоста Сочинского р-на Краснодарского кр. С-т. Пропал без вести в декабре 1943 г. Осн. ЦАМО: вх. № 20120-с от 24.04.1947 г.

БОБРОВСКИЙ Владимир Антонович, род. в 1915 г. в г. Майкопе Краснодарского кр. Ряд. 457 сп, 3 б. Погиб в бою 26.02.1942 г. Похоронен в д. Фелистово Ст. Русского р-на Ленинградской обл. Осн. ГВК: изв. № 2/211 от 14.11.1952 г.

БОБРОВСКИЙ Михаил Андреевич, род. в 1902 г. Ряд. 676 сп 15 сД. Пропал без вести в декабре 1941 г. Осн. ЦАМО: вх. № 19669-с от 05.07.1942 г.

БОБРОВСКИЙ Михаил Иванович, род. в г. Майкопе Краснодарского кр. Ряд. 676 сп. Пропал без вести 28.06.1942 г. Осн. ЦАМО: оп. 18001, д. 337, л. 130.

БОБРИШОВ Дмитрий Стефанович, род. в 1913 г. в ст-це Ханской Майкопского р-на Краснодарского кр. Ряд. 759 ап. Пропал без вести в сентябре 1941 г. Осн. ЦАМО: оп. 18002, д. 71, л. 90 об.

БОБРЫШЕВ Тихон Федорович, род. в ст. Ханской Майкопского р-на Краснодарского кр. Ряд. 907 тп. Убит 15.05.1942 г. Похоронен на выс. 205,4 Старо-Салтовского р-на Харьковской обл. Осн. ЦАМО: оп. 818883с, д. 1523, л. 189.

БОБЫЛЕВ Василий Семенович, род. в 1910 г. в х. Морец Еланского р-на Волгоградской обл. Призван в ВС в 1941 г. Ряд. 35 гв. ап. Погиб в бою 4.07.1944 г. Похоронен в д. Пронцевичи Радошковичского р-на Витебской обл. Осн. сообщение Белорусского республиканс. военкомата № 4/37 от 10.02.1991 г.

БОВКУНОВ Иван Антонович, род. в 1905 г. в г. Майкопе Краснодарского кр. Ряд. ппс 30894. Пропал без вести в октябре 1941 г. Осн. ЦАМО: вх. № 50328с от 02.07.1946 г.

БОВКУНОВА Елизавета Михайловна, род. в 1923 г. в г. Майкопе Краснодарского кр. Ст-на 356 медсанбат 665 сп. Умерла от ран 10.05.1944 г. Похоронена в с. Шуги на кл. Бахчисарайского р-на Крымской АССР. Осн. ГВК: д. 4, т. 2, л. 259.

БОГАТОВ Петр Павлович, род. в 1925 г. в г. Майкопе Краснодарского кр. Ряд. 36 Кпп 9 пкд. Убит в бою 22.11.1944 г. Похоронен в с. Зевюрка Жешувское воеводство Дембицкого уезда, Польша. Осн. ЦАМО: оп. 18002, д. 13, л. 121.

БОГАТЫРЕВ Матвей Андреевич, род. в 1906 г. в д. Заудер Нолинского р-на Кировской обл. Ряд. 113 тбр 15 ткорп. 3 тА. Пропал без вести 04.08.1943 г. в р-не д. Шляховая Киричевского р-на Харьковской обл. Осн. ЦАМО: оп. 18001, д. 861. л. 150.

БОГАЦКОВ Георгий Григорьевич, род. в 1899 г. в ст-це Даховской Тульского р-на Краснодарского кр. Призван в ВС Тульским РВК, Ряд. 12 гв. ккД. Пропал без вести в 1942 г. Осн. ЦАМО: оп. 81003с, д. 1891, л. 16.

БОГАЧЕВ Иван Емельянович, род. в 1913 г. в х. Серяков Калачинского р-на Воронежской обл. Призван в ВС в 1935 г. Мл. л-т. Пропал без вести 6.09.1943 г. Осн. ЦАМО: вх. № 0417 от 13.02.1945 г.

БОГАЧЕВ Игорь Васильевич, род. в 1925 г. в с. Раздольное Ростовской обл. Ряд. Погиб в бою 9.08.1943 г. Похоронен в ст-це Крымской Краснодарского края. Осн. ГВК: д. 7, т. 3, л. 152.

БОГАЧЕВ Михаил Трофимович, род. в 1912 г. Ряд. Пропал без вести в мае 1943 г. Осн. ГВК: кн. 22, т. 4, л. 14.

БОГДАНОВ Аркадий Алексеевич, род. в 1909 г. в г. Торопец Калининской обл. С-т 27 А. Умер в плену, Финляндия 30.01.1942 г. Осн. ГВК: д. 4, т. 2, л. 6.

БОГДАНОВ Василий Иванович, род. в 1904 г. в х. Краснооктябрьском Майкопского р-на Краснодарского края. Ряд. 591 сп 176 сД. Погиб в бою 12.09.1943 г. Похоронен в г. Новороссийске. Осн. ЦАМО: оп. 18001, д. 793, л. 116 об.

БОГДАНОВ Григорий Лукич, род. в 1911 г. в г. Майкопе Краснодарского кр. Ст-на. Погиб в бою в июле 1942 г. Осн. ГВК: д. 4, т. 3, л. 216.

БОГДАНОВ Григорий Николаевич, род. в 1922 г. в г. Майкопе Краснодарского кр. Ряд. Пропал без вести в мае 1943 г. Осн. ЦАМО: оп. 18004, д. 682, л. 152.

БОГДАНОВ Илья Федорович, род. в 1913 г. С-т 162 т бр. Погиб в бою 15.09.1942 г. Похоронен в г. Воронеже, мог. № 15. Осн. ГВК, д. 23, л. 9.

БОГДАНОВ Леонид Петрович, род. в г. Майкопе Краснодарского кр. Призван в ВС 23.07.1941 г Ряд. 138 ор 44 А. Погиб в бою 24.07.1944 г. Похоронен в д. Близнецы Рогачевского р-на Гомельской обл., БССР. Осн. ГВКА: д. 23, л. 583.

БОГДАНОВ Михаил Иванович, род. в г. Майкопе Краснодарского кр. Ряд. Погиб в бою 8.04.1944 г. Похоронен в д. Оленино Псковского р-на Ленинградской обл. Осн. ЦАМО: оп. 18002, д. 813, л. 40.

БОГДАНОВ Прокофий Федорович, род. в 1918 г Призван в ВС в 1936 г. Л-т 46 иап. Погиб в бою 26.08.1941 г. Осн. ЦАМО: вх. № 06/242 от 04.01.1942 г.

БОГДАНОВ Семен Елизарович, род. в 1910 г. в ст. Советской Советского р-на Краснодарского кр. Ст. л-т 234 кп. Погиб в бою 15.03.1942 г. Осн. ГВК: д. 53, л. 38.

БОГДАНОВ Федор Семенович, род. в 1916 г. в г. Майкопе Краснодарского кр. Гв. л-т 30 оипабр. Погиб в бою 22.12.1943 г. Похоронен в с. Чегелевка бр. мог № 259 Кировоградской обл. Осн. ГВК: д. 53. л. 38.

БОГДАСАРОВ Богдан Георгиевич, род. в 1903 г. в Майкопском р-не Краснодарского кр. Ряд. 1139 сп 341 сД. Пропал без вести 18.02.1942 г. Осн. ЦАМО: оп. 818883с, д. 1196, л. 64.

БОГЗА Семен Демьянович, род. в 1904 г. в с. Н. Одесск Н. Одесского р-на Николаевской обл. Ряд. 407 сп 393 сД. Пропал без вести 4.03.1942 г. в Сахновщанском р-не Харьковской обл. Осн. ЦАМО: вх. № 41046 от 15.10.1942 г.

БОГОМОЛОВ Илья Иванович, род. в г. Николаеве. Ряд. п/п 39536-А. Погиб в бою 7.12.1943 г. Похоронен в пос. Колонка Сталинского р-на Крымской АССР. Осн. ГВК: д. 4, т. 3, л. 232.

БОГОСЛОВСКИЙ Анатолий Иванович, род. в 1911 г. в г. Майкопе Краснодарского кр. Призван в ВС в 1941 г. К-н 1951 апсабр. Умер от ран 15.04.1945 г. Похоронен в г. Амштеттен, Австрия. Осн. ГВК: д. 34, л. 298.

БОГОСЛОВСКИЙ Петр Иванович, род. в 1904 г. в г. Майкопе Краснодарского кр. Призван в ВС в сентябре 1941 г. Ряд. 647 сп, 216 сД. Погиб в бою 22.07.1942 г. Похоронен в г. Ростове н/Д «Зеленый остров». Осн. ЦАМО: вх. № 32096 за 1942 г.

БОДИКОВ Иван Порфирьевич, род. в 1921 г. в ст-це Кужорской Майкопского р-на Краснодарского кр. С-т 694 сп 383 сД. Пропал без вести 9.11.1942 г. Осн. ЦАМО: оп. 18001, д. 570, л. 97.

БОЕВ Александр Андреевич, род. в 1904 г. в г. Новороссийске. Ряд. Пропал без вести в мае 1943 г. Осн. ГВК: д. 10, л. 316.

БОЖАТКОВ Владимир Алексеевич, род. в 1918 г. в г. Майкопе Краснодарского кр. Ст-на 51 сп 93 сД. Пропал без вести в июле 1942 г. Осн. ЦАМО: вх. № 62430с от 13.10.1947 г.

БОЖКО Иван Матвеевич, род. в 1913 г. в г. Майкопе Краснодарского кр. Ряд. Пропал без вести в апреле 1943 г. Осн. ЦАМО: оп. 977520, д. 1005, л. 99.

БОЖКОВ Георгий Иванович, род. в 1901 г. в г. Майкопе Краснодарского кр. Ряд. Пропал без вести в декабре 1943 г. Осн. ЦАМО: оп. 977520, д. 124, л. 73 об.

БОЙКО Григорий Павлович, род. в 1898 г. в г. Майкопе Краснодарского кр. Мл. с-т. Погиб в бою 11.07.1942 г. Осн. ГВК: д. 7, т. 3, л. 440.

БОЙКО Евгений Яковлевич, род. в 1896 г. в г. Майкопе Краснодарского кр. Призван в ВС в марте 1942 г. Ряд. Пропал без вести в апреле 1943 г. Осн. ГВК: д. 7, т. 3, л. 233.

БОЙКО Иван Дмитриевич, род. в 1907 г. в ст. Леушковской Павловского р-на Краснодарского кр. Призван в ВС в августе 1941 г. Ряд. Пропал без вести в апреле 1943 г. Осн. ЦАМО: вх. № 92820с от 05.03.1947 г.

БОЙКО Иван Павлович, род. в г. Майкопе Краснодарского кр. Л-т 601 осб 302 сД. Пропал без вести 12.05.1942 г. Осн. ЦАМО: оп. 818883с, д. 1659, л. 4.

БОЙКО Николай Демьянович, род. в 1904 г. в г. Майкопе Краснодарского кр. Призван в ВС 27.03.1942 г. Ряд. 62 зсп. Пропал без вести в мае 1943 г. Осн. ЦАМО: вх. № 30103с от 14.05.1947 г.

БОЙКО Семен Яковлевич. Ст-на. Пропал без вести 16.05.1942 г. Осн. изв. ГВК № 1826 от 12.06.1945 г.

БОЙКО Яков Гордеевич, род. в 1901 г. в ст. Тенгинская Красногвардейского р-на Краснодарского кр. Призван в ВС 27.09.1941 г. Ряд. Пропал без вести 13.04.1943 г. Осн. ЦАМО: вх. № 81661с от 29.10.1946 г.

БОЙЧЕНКО Александр Петрович, род. в 1913 г. в г. Майкопе Краснодарского кр. Л-т 326 сД. Погиб в бою 10.02.1942 г. Похоронен в д. Бельня Барятинского р-на Смоленской обл. Осн. ЦАМО: оп. 818883с, д. 962, л. 66.

БОЙЧЕНКО Николай Семенович, род. в г. Майкопе Краснодарского кр. Ряд. Погиб в бою 18.05.1943 г. Осн. ГВК: изв. № 4/223 от 04.01.1957 г.

БОКАЛОВ Борис Григорьевич, род. в г. Майкопе Краснодарского кр. Ряд. п/п 14989. Погиб в бою 27.12.1943 г. Похоронен в д. Сваврово в бр. мог. Витебского р-на Витебской обл. Осн. ГВК: д. 4, т. 1, л. 57.

БОКОВ Иван Васильевич, род. в г. Майкопе Краснодарского кр. Ряд. 83 коморсбр. Погиб в бою 15.09.1943 г. Похоронен в г. Новороссийске, станичка кв. 544. Осн. ГВК: д. 3, т. 2, л. 160.

БОКОВ Николай Сергеевич, род. в 1909 г. в г. Барнауле Алтайского кр. Ряд. 235 азсп. Пропал без вести в апреле 1943 г. Осн. ГВК: Кн. выд. извещений, л. 22, т. 4, Б—17.

БОЛДИН Борис Николаевич, род. в 1909 г. в г. Майкопе Краснодарского кр. Ст. л-т 362 сп 315 сД. Пропал без вести 31.07.1943 г. Осн. ЦАМО: оп. 11458, д. 127, л. 342.

БОЛДЫРЕВ Иван Васильевич. Л-т ПНШ-2 414 ап 125 сД. Погиб в бою 5.02.1944 г. Осн. ГВК: д. 53, л. 37.

БОЛДЫРЕВ Константин Моисеевич, род. в 1907 г. Призван в ВС 23.07.1941 г. Ряд. Пропал без вести в марте 1943 г. Осн. ЦАМО: оп. 79, д. 79, л. 230.

БОЛДЫРЕВ Юрий Иосифович, род. в 1925 г. в ст-це Елизаветинской Ростовской обл. Ряд. 29 сп 38 сД. Погиб в бою 27.09.1944 г. Похоронен в с. Глэжерна, Северная Трансильвания. Осн. ЦАМО: оп. 18002, д. 1089, л. 57.

БОЛОБОН Григорий Петрович, род. в 1914 г. в Сумской обл. Призван в ВС 27.10.1937 г. Ряд. Погиб в сентябре 1943 г. Осн. ЦАМО: оп. 977520, д. 79, л. 238.

БОЛОТИН Тихон Иванович, род. в 1901 г. в г. Майкопе Краснодарского кр. Ряд. 341 сД 1139 сп. Пропал без вести 18.01.1942 г. Осн. ЦАМО: оп. 819993с, д. 1196, л. 65.

БОЛТКОВ Захар Дмитриевич, род. в 1893 г. в г. Балашове Саратовской обл. Ряд. Пропал без вести в декабре 1943 г. Осн. ГВК: д. 10, л. 135.

БОЛЬШАКОВ Василий Никитович, род. в 1918 г. Л-т 2 аД. Пропал без вести 13.08.1941 г. Осн. Сообщ. Краснодарского КВК от 7.08.1989 г.

БОЛЬШАКОВ Павел Иванович, род. в 1915 г. в г. Сумы. Ст. с-т. Пропал без вести в июле 1943 г. Осн. ЦАМО: оп. 18004, д. 740, л. 276 об.

БОЛЮХОВ Семен Иванович, род. в 1906 г. К-н 226 омсб. Пропал без вести в апреле 1943 г. Осн. ЦАМО: вх. № 2194 от 23.07.1945 г.

БОНДАРЕВ Андрей Стефанович, род. в 1914 г. в г. Майкопе Краснодарского кр. Погиб в плену 24.03.1942 г. Похоронен в лагере военнопленных в г. Славута. Осн. ЦАМО: оп. 18003, д. 586, л. 145.

БОНДАРЕВ Владимир Яковлевич, род. в 1919 г. в г. Майкопе Краснодарского кр. Ст. л-т МСО ЧФ 17 бмп. Пропал без вести в сентябре 1943 г. в р-не г. Новороссийска. Осн. ЦАМО: ф. 864, оп. 1, д. 1378, л. 84 ВМА.

БОНДАРЕВ Григорий Васильевич, род. в г. Майкопе Краснодарского кр. Ряд. п/п 51863-А. Погиб в бою 20.03.1943 г. Похоронен около озера Чистик Демидовского р-на Смоленской обл. Осн. ГВК: д. 3, т. 1, л. 63.

БОНДАРЕВ Ефим Михайлович, род. в 1909 г. в г. Майкопе Краснодарского кр. С-т 341 сД 1139 сп. Погиб в бою 18.01.1942 г. Похоронен в с. Каменка Изюмского р-на Харьковской обл. Осн. ЦАМО: оп. 818883с, д. 1196, л. 2.

БОНДАРЕНКО Александр Емельянович, род. в 1907 г. в г. Майкопе Кранодарского кр. Ряд. 422 ап 157 сД. Пропал без вести 31.08.1942 г. Осн. ЦАМО: оп. 818883, д. 571, л. 54.

БОНДАРЕНКО Александр Константинович, род. в 1899 г. Ряд. 723 сп. Пропал без вести 22.07 1942 г. в р-не г. Ростова. Осн. ЦАМО: оп. 18001, д. 550, л. 111.

БОНДАРЕНКО Александр Сергеевич, род. в 1906 г. в г. Майкопе Краснодарского кр. Призван в ВС в 1941 г. Умер от болезни в ЭГ № 5419 20.09.1943 г. Похоронен в г. Есентуки гор. кл. Ставропольского кр. Осн. ГВК: д. 3, т. 2, л. 278.

БОНДАРЕНКО Александр Филиппович, род. в 1909 г. в г. Майкопе Краснодарского кр. С-т 902 сп. Погиб в бою 2.02.1945 г. Похоронен в г. Гросс-Дойсндорф на левом берегу р. Одер, Германия. Осн. ГВК: д. 23, л. 262.

БОНДАРЕНКО Алексей Алексеевич, род. в ст. Привольной Каневского р-на Краснодарского кр. Ст. л-т сп 223 сД. Погиб в бою 19.12.1943 г. Похоронен в с. Волчанка Новгородского р-на Кировоградской обл. Осн. ГВК: д. 53, л. 37.

БОНДАРЕНКО Василий Никитович, род. в ст. Ханской Майкопского р-на Краснодарского кр. Ряд. Пропал без вести в мае 1943 г. Осн. ЦАМО: вх. № 576851 от 14.04.1947 г.

БОНДАРЕНКО Василий Сергеевич, род. в 1909 г. в г. Майкопе Краснодарского кр. Ряд. 339 Гв. сп. Пропал без вести в марте 1943 г. Осн. ГВК: Изв. № 1/708 от 07.08.1944 г.

БОНДАРЕНКО Гавриил Трофимович, род. в ст. Ханской Майкопского р-на Краснодарского кр. С-т п/п 44710. Умер от ран 17.09.1943 г. Похоронен в ст. Гайдары Харьковской обл. Осн. ВМА: ф. 2076, оп. 1, д. 4, л. 187.

БОНДАРЕНКО Георгий Петрович, род. в 1918 г. в с. Кузчулак Петровского р-на Ставропольского кр. Призван в ВС Ворошиловским РВК. Гв. л-т п/п 05980. Погиб в бою 10.10.1943 г. Похоронен на выс. западнее Малого Тахмака Запорожской обл. Осн. ГВК: д. 53, л. 39.

БОНДАРЕНКО Денис Харламович, род. в 1905 г. в ст-це Красная Владимирского р-на Воронежской обл. Ряд. Пропал без вести в августе 1944 г. Осн. ЦАМО: оп. 18004, д. 740, л. 248.

БОНДАРЕНКО Дмитрий Васильевич. Ряд. Пропал без вести в марте 1943 г. Осн. ГВК: Кн. выд. изв. 22, т. 4, л. 9, Б-34.

БОНДАРЕНКО Евгений Федорович, род. в 1920 г. в г. Майкопе Краснодарского кр. Ряд. Пропал без вести в июле 1942 г. Осн. ЦАМО: вх. № 1631 от 09.01.1950 г.

БОНДАРЕНКО Иван Антонович, род. в 1922 г. в ст-це Ханской Майкопского р-на Краснодарского кр. Л-т. Пропал без вести в январе 1942 г. Осн. ГВК: Кн. выд. изв., л. 3, Б-35.

БОНДАРЕНКО Иван Михайлович, род. в ст-це Кужорской Майкопского р-на Краснодарского кр. Боец парт. отряда № 1 г. Майкопа «Народные мстители». Погиб в бою 15.10.1942 г. Осн. Краснодарский крайпартархив, ф. 9896, оп. 1, д. 14, л. 20.

БОНДАРЕНКО Иван Сергеевич, род. в 1902 г. в г. Майкопе Краснодарского кр. Ряд. Умер от ран 9.04.1942 г. Похоронен в г. Изюме Харьковской обл. Осн. ГВК: д. 9, т. 2, л. 432.

БОНДАРЕНКО Иван Терентьевич. Ряд. Пропал без вести в мае 1943 г. Осн. ГВК: т. 3, л. 7.

БОНДАРЕНКО Илья Степанович, род. в 1897 г. в Ростовской обл. Ряд. Погиб 28.03.1945 г. Похоронен в Восточной Пруссии. Осн. ГВК: д. 7, т. 3, л. 93.

БОНДАРЕНКО Иосиф Иосифович, род. в 1906 г. в г. Майкопе Краснодарского кр. Ряд. 995 сп 263 сД. Погиб в бою 25.08.1944 г. Похоронен в с. Бетколис Литовской ССР. Осн. ЦАМО: оп. 18002, д. 893, л. 48.

БОНДАРЕНКО Кузьма Павлович, род. в 1897 г. в г. Майкопе Краснодарского кр. Русский. Призван в ВС в 1941 г. Ряд. Погиб 4.03.1942 г. Похоронен в г. Севастополе. Осн. ГВК: д. 4, т. 3, л. 17.

БОНДАРЕНКО Леонтий Иванович, род. в 1911 г. в ст-це Ханской Майкопского р-на Краснодарского кр. Ряд. 1341 сп 19 сД. Пропал без вести 26.10.1944 г. Осн. ЦАМО: оп. 18002, д. 1616, л. 91.

БОНДАРЕНКО Лидия Павловна, род. в 1922 г. в г. Борисове Борисовского р-на Курской обл. Мл. с-т. Погибла в бою 3.10.1943 г. Похоронена в д. Гнедень Борисольского р-на Киевской обл. Осн. ГВК: д. 4, т. 3, л. 352.

БОНДАРЕНКО Максим Гаврилович. Ряд. 329 Гв. сп. Погиб в бою 6.03.1945 г. Похоронен в с. Фридриховальде Померании, Германия. Осн. ГВК: д. 9, л. 238.

БОНДАРЕНКО Михаил Иванович, род. в 1918 г. в г. Майкопе Краснодарского кр. Ст. л-т 83 мсбр 51 А. Пропал без вести 16.05.1942 г. Осн. ЦАМО: оп. 818883с, д. 1272, л. 33.

БОНДАРЕНКО Михаил Степанович, род. в 1922 г. в с. Унароково Ярославского р-на Краснодарского кр. Призван в ВС 20.01.1942 г. Ряд. п/п 71733. Умер от ран 30.11.1942 г. Похоронен в к-зе «Красный Октябрь» Краснослободского р-на Сталинградской обл. Осн. ГВК: д. 4, т. 1, л. 116.

БОНДАРЕНКО Николай Григорьевич. Гв. ст-на 315 Гв. гсп. Погиб в бою 17.04.1945 г. Осн. ГВК: д. 9, л. 350.

БОНДАРЕНКО Николай Федорович, род. в 1924 г. в г. Майкопе Краснодарского кр. Призван в ВС 29.07.1942 г. Ряд. Пропал без вести в октябре 1943 г. Осн. ЦАМО: вх. № 81645с от 28.10.1946 г.

БОНДАРЕНКО Павел Кондратьевич, род. в 1914 г. в ст. Абинской Краснодарского кр. Л-т 1019 сп. Погиб в бою 21.01.1945 г. Похоронен в Заводском р-не Белостокской обл. Осн. ГВК: д. 34, т. 1, л. 92.

БОНДАРЕНКО Семен Петрович, род. в 1903 г. в с. Гуляй Поле Сталинского р-на Акмолинской обл. Гв. с-т 272 гв. зенап. Пропал без вести 08.12.1943 г. Осн. ЦАМО: оп. 18002, д. 68, л. 198 об.

БОНДАРЕНКО Сергей Денисович, род. в 1925 г. в Владимирском р-не Ворошиловградской обл. Ряд. Пропал без вести в сентябре 1943 г. Осн. ЦАМО: оп. 977520, д. 315, л. 238.

БОНДАРЕНКО Федор Леонтьевич, род. в 1903 г. в г. Азове Ростовской обл. Ряд. Пропал без вести в марте 1943 г. Осн. ЦАМО: оп. 977520, д. 124, л. 84.

БОНДАРЬ Иван Данилович, род. в 1911 г. в с. Голубовка Мостовского р-на Ворошиловградской обл. К-н 842 ап 309 сД. Пропал без вести в августе 1941 г. Осн. ГВК: д. 34, т. 1, л. 205.

БОНЧУК Илья Сидорович, род. в 1904 г. в г. Майкопе Краснодарского кр. Ст. с-т 41 гсп 14 гсД. Пропал без вести 28.11.1942 г. Осн. ЦАМО: оп. 18001, д. 659, л. 68.

БОРДУНОС Антон Макарович. Мл. л-т 104 сп. Умер от ран в клинике ВИЭМ 8.09.1941 г. Осн. ГВК: д. 53, л. 38.

БОРЗАКОВ Иван Иванович, род. в 1902 г. в Краснодарском кр. Призван в ВС в 1941 г. Ряд. Пропал без вести в декабре 1942 г. Осн. ЦАМО: вх. № 29563 от 19.06.1948 г.

БОРЗЕНКО Григорий Григорьевич, род. в 1911 г. в г. Майкопе Краснодарского кр. Призван в ВС 3.09.1941 г. Ряд. 992 сп 306 сД. Пропал без вести в августе 1944 г. Осн. ЦАМО: вх. № 71778с от 06.10.1944 г.

БОРЗИЛОВ Григорий Семенович, род. в 1895 г. Русский. Пропал без вести в апреле 1943 г. Осн. ГВК: д. 22, т. 4, л. 9.

БОРЗЫХ Григорий Яковлевич. Ряд. Умер от ран 19.05.1942 г. в ЭКГ № 26. Похоронен в г. Майкопе Краснодарского кр. Осн. список ВМА: Б-1.

БОРИСЕНКО Леонид Григорьевич, род. в 1921 г. в с. Великом Белореченского р-на Краснодарского кр. Гв. мл. л-т п/п 93394. Погиб в бою в январе 1945 г. Похоронен в Венгрии. Осн. ГВК: д. 37, л. 24.

БОРИСОВ Василий Ильич, род. в 1912 г. в г. Майкопе Краснодарского кр. Мл. л-т 286 сп 90 сД. Умер от ран 03.02.1943 г. Похоронен в раб. пос. № 5 Шлиссембургского р-на Ленинградской обл. Осн. ЦАМО: оп. 18001, д. 120, л. 24.

БОРИСКО Семен Пантелеевич, род. в 1920 г. в ст-це Бжедуховской Красногвардейского р-на Краснодарского кр. Ряд. Пропал без вести в мае 1943 г. Осн. ЦАМО: оп. 977520, д. 95, л. 214 об.

БОРИСОВ Федор Тихонович. Ряд. 118 УУр. Пропал без вести 14.08.1942 г. Осн. ГВК: д. 9, л. 350.

БОРКАЛОВ Константин Трофимович. Ряд. 300 сп. Погиб в бою 16.12.1942 г. Осн. ГВК: д. 9, л. 289.

БОРКИВЕЦ Яков Григорьевич, род. в 1898 г. В Котовском р-не Харьковской обл. Ряд. 31 п. Пропал без вести в апреле 1943 г. Осн. ЦАМО: оп. 18004, д. 740, л. 256 об.

БОРМОТОВ Василий Алексеевич. Призван в ВС 28.08.1941 г. Ряд. Погиб в бою 30.12.1941 г. Похоронен в с. Субботино Солнцевского р-на Курской обл. Осн. сообщение Солнцевского РВК Курской обл. от 6.07.1991 г.

БОРОДИН Василий Степанович. Л-т 32 зАП. Умер от ран 21.03.1942 г. в ЭВГ № 26. Похоронен в г. Майкопе Краснодарского кр. Осн. список ВМА, б-2.

БОРОВСКИЙ Филипп Максимович, род. в 1906 г. в ст. Ханской Майкопского р-на Краснодарского кр. Ряд. Пропал без вести в апреле 1942 г. Осн. ЦАМО: вх. № 208040 от 22.05.1944 г.

БОРОВЧЕНКО Михаил Иванович, род. в 1902 г. в г. Майкопе Краснодарского кр. Ряд. Пропал без вести в мае 1943 г. Осн. ЦАМО: вх. № 82043с от 13.12.1946 г.

БОРОДАЕВ Иван Егорович, род. в 1910 г. в г. Майкопе Краснодарского кр. Призван в ВС 23.06.1941 г. Ряд. Пропал без вести в марте 1943 г. Осн. ЦАМО: вх. № 11757с от 04.04.1944 г.

БОРОДАЕВ Иван Порфирьевич, род. в 1913 г. Призван в ВС в 1935 г. Л-т. Пропал без вести в январе 1942 г. Осн. ГВК: д. 34, л. 314.

БОРОДАЕВ Михаил Порфирьевич, род. в 1917 г. в г. Майкопе Краснодарского кр. Призван в ВС в 1941 г. Ряд. Пропал без вести в марте 1943 г. Осн. ЦАМО: вх. № 03284 от 29.11.1945 г.

БОРОДИН Алексей Иванович, род. в 1920 г. в г. Майкопе Краснодарского кр. Ряд. Пропал без вести в апреле 1943 г. Осн. ЦАМО: вх. № 92155с от 15.02.1947 г.

БОРОДИН Виктор Александрович, род.в 1921 г. Гв. ряд. 198 сп 68 сД. Погиб в бою 1.12.1943 г. Похоронен в с. Ястрибня Коростышевского р-на Житомирской обл. гражд. кл. мог. № 729. Осн. сообщ. Коростышевского РВК Житомирской обл. от 10.03.1991 г.

БОРОДИН Дмитрий Васильевич, род. в 1903 г. в г. Майкопе Краснодарского кр. Ряд. 3 б-н 68 мсбр. Пропал без вести в апреле 1943 г. в р-не д. Колесникова Матвеев Курган. Осн. ЦАМО: вх. № 59570 от 03.05.1942 г.

БОРОДИН Николай Георгиевич, род. в 1920 г. в г. Майкопе Краснодарского кр. Ряд. Пропал без вести в апреле 1945 г. Осн. ЦАМО: вх. № 10495с от 25.02.1947 г.

БОРОДИН Семен Трофимович, род. в 1986 г. в г. Майкопе Краснодарского кр. Ряд. Ст. с-т. Умер от ран 24.04.1943 г. Осн. ЦАМО: оп. 977520, д. 315, л. 239 об.

БОРОДИН Сергей Степанович, род. в 1919 г. в г. Котельничи Кировской обл. Л-т 587 тб 219 тбр. Погиб в бою 6.12.1942 г. Похоронен в х. Белом Смоленской обл. Осн. ГВК: д. 9, т. 2. л. 235.

БОРОЗЕНЕЦ Иван Николаевич, род. в 1902 г. в с. Переградкино Ставропольского кр. Ряд. 1157 сп 545 ппс. Пропал без вести в июле 1942 г. Осн. ЦАМО: оп. 18002, д. 636. л. 82.

БОРОНЦОВ Яков Степанович, род. в 1926 г. в с. Клеевка Крымского р-на Краснодарского кр. Ряд. 155сД 786 сп. Пропал без вести 25.04.1945 г. Осн. ЦАМО: оп. 18003, д. 912, л. 35.

БОРТНЕВСКИЙ Павел Ефимович. Ст. л-т ВГ 4527. Умер от ран 9.03.1943 г. Похоронен в г. Туапсе на 6 км сев.-восточнее. Мог. № 24. Краснодарский кр. Осн. сообщение Туапсинского РВК Краснодарского кр. от 10.10.1989 г.

БОРТНИКОВ Василий Иванович, род. в 1917 г. в г. Майкопе Краснодарского кр. Ряд. Пропал без вести в мае 1942 г. Осн. ЦАМО: оп. 977520; д. 921, л. 42 об.

БОРЩЕВ Андрей Алексеевич, род. в 1909 г. в г. Майкопе Краснодарского кр. Ряд. 509 сп 236 сД. Пропал без вести 26.09.1943 г. в рне Сошиновка Дн. Дзержинского р-на Днепропетровской обл. Осн. ЦАМО: вх. № 43928с от 06.11.1943 г.

БОСЕНКО Иосиф Захарович, род. в 1904 г. в г. Майкопе Краснодарского кр. Ряд. 188 кп. Погиб в бою 2.02.1942 г. Похоронен в с. Андреевка Беззаботовского р-на Сталинской обл. Осн. ГВК: д. 9, т. 2, л. 235.

БОСОВ Алексей Иванович, род. в 1913 г. в г. Майкопе Краснодарского кр. Ряд. 70 сД. Погиб в бою 09.1943 г. Похоронен в р-не д. Жарна Спас.-Деминского р-на Смоленской обл. Ос. ЦАМО: оп. 18001, д. 782, л. 126.

БОСЬКО Митрофан Петрович, род. в 1907 г. в с. Панчево Миргородского р-на Одесской обл. Ст. с-т ОПк ЧФ. Пропал без вести 3.07.1942 г. в г. Севастополе. Осн. ГВК: д. 7, т. 3, л. 259.

БОТАНОВ Петр Гаврилович, род. в с. Еленовка Еленовского р-на Краснодарского кр. С-т п/п 81100. Пропал без вести 11.07.1943 г. Осн. ГВК: д. 3, т. 2, л. 73.

БОТВИНКО Петр Гаврилович, род. в ст. Казанской Кропоткинского р-на Краснодарского кр. Призван в ВС в 1941 г. Ряд. 1319 осб. Погиб в бою 19.03.1942 г. Похоронен у с. Фары Северо-Осетинской АССР. Осн. ГВК: д. 3, т. 1, л. 10,11.

БОТОВ Федор Алексеевич, род. в 1906 г. в г. Краснодаре. Ряд. 102 сб 3 Гв. ск 56 А. Пропал без вести 26.03.1942 г. Осн. ГВК; д. 23, л. 165.

БОТЫШКО Василий Петрович, род. в 1914 г. в г. Майкопе Краснодарского кр. Ряд. 769 сп. Пропал без вести 02.10.1942 г. Осн. ЦАМО: оп. 18001, д. 941, л. 50 об.

БОЧАРОВ Иван Григорьевич, род. в Вешенском р-не Ростовской обл. Призван в ВС в августе 1941 г. Ряд. БФ. Пропал без вести в апреле 1943 г. Осн. ГВК: т. 3, л. 7.

БОЧКАРЕВ Андрей Николаевич, род. в 1920 г. в г. Майкопе Краснодарского кр. Русский. К-н 39 кД. Пропал без вести в феврале 1945 г. в х. Акмилкалне Латвийской ССР. Осн. ГВК: д. 23, л. 166.

БОЧКАРЕВ Григорий Семенович, род. в 1916 г. Л-т 21 Гв. отп. Погиб в бою 10.02.1943 г. Осн. ЦАМО: вх. № 237 от 09.04.1943 г.

БОЧКАРЕВ Иван Павлович, род. в 1909 г. Ряд. Пропал без вести в октябре 1942 г. Осн. ЦАМО: оп. 977520, д. 79, л. 23.

БОЧКАРЕВ Матвей Иосифович, род. в 1909 г. в г. Майкопе Краснодарского кр. Призван в ВС 10.12.1941 г. Ряд. Пропал без вести в апреле 1943 г. Осн. ЦАМО: вх. № 2949с от 13.01.1948 г.

БОЧКАРЕВ Петр Митрофанович, род. в 1923 г. в г. Майкопе Краснодарского кр. Ряд. Погиб 26.01.1943 г. Похоронен в х. Почтовом Константиновского р-на Ростовской обл. Осн. ГВК: д. 3, т. 1, л. 121.

БОЧКАРЕВ Степан Григорьевич, род. в 1900 г. в г. Майкопе Краснодарского кр. Призван в ВС в 1942 г. Ряд. стр. Пропал без вести в апреле 1943 г. Осн. ЦАМО: оп. 977521, д. 17, л. 43.

БОЧКОВ Анатолий Михайлович, род. в 1920 г. в г. Майкопе Краснодарского кр. С-т 255 Гв. сп 65 Гв. сД. Погиб в бою 22.12.1944 г. Похоронен сев.-зап. д. Пилеки Садуевского уезда Латвийской ССР. Осн. ГВК: д. 9, л. 19.

БОЧКОВОЙ Константин Константинович, род. в 1924 г. в г. Майкопе Краснодарского кр. Призван в ВС 3.08.1942 г. Ряд. Пропал без вести в апреле 1945 г. Осн. ЦАМО: вх. № 33844 от 24.06.1947 г.

БОЯРИНЦЕВ Николай Николаевич, род. в 1915 г. Призван в ВС в 1938 г. Ст. л-т гап. Погиб в бою 22.07.1944 г. Похоронен в г. Ионава в. кл. Литовской ССР. Осн. ГВК: д. 34, л. 300.

БОЯРКИН Василий Митрофанович, род. в 1912 г. в г. Майкопе Краснодарского кр. Призван в ВС в сентябре 1941 г. Ряд. Умер по болезни в ЭГ № 1429 29.03.1944 г. Похоронен в г. Майкопе. Осн. сообщение эвакогоспиталя № 1429 от 11.08.1944 г.

БОЯРСКИЙ Филарет Леонтьевич, род. в 1914 г. в д. Луковка Панкрушинского р-на Зап.-Сиб. кр. Ряд. Пропал без вести в июне 1943 г. Осн. ЦАМО: оп. 18004, д. 446, л. 7об.

БРАГИН Вавил Иванович, род. в 1918 г. в д. Щитково Б. Шолекского с/с Куренского р-на. Ряд. 1 мп 42 ск. Погиб в бою 8.08.1941 г. Похоронен в р-не Безымянной высоты. Осн. ЦАМО: оп. 818884с, д. 32, л. 244.

БРАГИН Иван Степанович, род. в 1901 г. в ст-це Ханской Майкопского р-на Краснодарского кр. Ст. л-т 575 сп 161 сД. Пропал без вести 11.10.1943 г. сев.-вост. с. Букрым Переславль-Хмельницкого р-на Киевской обл. Осн. ГВК: д. 34, л. 316.

БРАГИН Матвей Степанович. Ряд. Погиб в бою 17.11.1941 г. Похоронен в с. Бошина, бр. мог., Югославия. Осн. ГВК: д. 4, л. 263.

БРАГИН Петр Илларионович, род. в 1923 г. в ст-це Новосвободная Майкопского р-на Краснодарского края. Ряд. Пропал без вести в июне 1943 г. Осн. ЦАМО: вх. № 57850 от 11.11.1949 г.

БРАНТОВ Мосис Исхакович, род. в Шовгеновском р-не Краснодарского края. Ряд. Пропал без вести в апреле 1942 г. Осн. ЦАМО: вх. № 5786с от 06.11.1948 г.

БРАПЛОВ Никифор Илларионович, род. в 1913 г. Ст. с-т. Умер от ран в декабре 1942 г. Похоронен в с. Н. Вяземское Тульской обл.

БРАСАЛИН Федор Алексеевич, род. в 1911 г. в д. Ивановка Кирсановского р-на Тамбовской обл. Призван в ВС в августе 1943 г. Ряд. Пропал без вести в декабре 1943 г. Осн. ЦАМО: вх. № 20104с от 12.05.1941 г.

БРАТЧЕНКО Борис Александрович, род. в 1922 г. в г. Майкопе Краснодарского кр. Призван в ВС 22.10.1941 г. Ряд. Погиб в бою 6.04.1942 г. Похоронен в с. Ст. Ротовке М. Курганском р-не Ростовской обл. Осн. ГВК: д. 3, т. 2, л. 27.

БРАТЧЕНКО Иван Павлович, род. в 1900 г. Призван в ВС в сентябре 1941 г. Ряд. Пропал без вести в феврале 1943 г. Осн. ГВК: изв. № 2168 от 01.07.1947 г.

БРАТЧЕНКО Михаил Сергеевич, род. в 1910 г. в г. Майкопе Краснодарского кр. Призван в ВС 23.06.1941 г. Ряд. Пропал без вести в феврале 1943 г. Осн. ЦАМО: вх. № 28455с от 09.06.1947 г.

БРАТЧЕНКО Николай Федорович, род. в 1921 г. в г. Майкопе Краснодарского кр. Ряд. Пропал без вести в феврале 1943 г. Осн. ЦАМО: оп. 977520, д. 315, л. 238.

БРАУН Михаил Евгеньевич, род. в 1923 г. в д. Пухново Велищейского р-на Смоленской обл. Ст. л-т 100 Гв. сп, 35 Гв. сД. Погиб в бою 15.01.1944 г. Похоронен в с. Николаевка, бр. мог. № 21 Софийского р-на Днепропетровской обл. Осн. сообщ. Днепропетровского ОВК от 03.09.1990 г.

БРЕВНОВ Василий Николаевич, род. в 1919 г. Л-т 16 осб. Умер от ран в ЭВГ № 2101 6.06.1943 г. Похоронен в г. Усть-Лабинске Краснодарского кр. Осн. ГВК: д. 3, т. 2, л. 28.

БРЕДИС Август Яковлевич. Боец партизанского отряда № 1 г. Майкопа «Народные мстители». Пропал без вести 14.12.1942 г. Осн. Краснодарский крайпартархив: ф. 9896, оп. 1, д. 14, л. 20.

БРЕДИХИН Арсентий Митрофанович, род. в 1915 г. в ст-це Гиагинская Гиагинского р-на Краснодарского кр. Ряд. Пропал без вести в мае 1945 г. Осн. ЦАМО: вх. № 50752с ль 14.10.1949 г.

БРЕДИХИН Григорий Сергеевич. Ряд. Умер от ран в ЭГ 1605 9.05.1942 г. Похоронен в г. Краснодаре на гор. кл. по ул. Шаумяна. Осн. сообщение ЭВГ № 1605 (г. Краснодар) от 5.06.1942 г.

БРЕДУНОВ Степан Иванович, род. в 1909 г. в г. Сретинске Читинской обл. Ряд. 137 Гв. ап. Пропал без вести в декабре 1943 г. Осн. ЦАМО: вх. № 74408с от 27.09.1944 г.

БРЕЖНЕВ Афанасий Александрович, род. в ст. Ханской Майкопского р-на Краснодарского кр. Ряд. в/ч 48592. Погиб в бою 1.07.1943 г. Похоронен на 206 км вост. ст. Абинской. Осн. ГВК: д. 9, т. 2, л. 337.

БРИГИДИН Илья Тарасович, род. в 1920 г. в г. Майкопе Краснодарского кр. Л-т ВВС ВФ. Пропал без вести 20.03.1942 г. Осн. ЦАМО: оп. 818883с, д. 934, л. 26.

БРИЛЕВ Павел Петрович, род. в Дмитриевском р-не Орловской обл. Гв. ряд. п/п 26721. Погиб в бою 25.03.1944 г. Похоронен в с. Яненцы на кл. Ванековецкого р-на Каменец-Подольской обл. Осн. ГВК: д. 4, т. 3, л. 128.

БРОВКО Яков Илларионович, род. в 1924 г. в г. Майкопе Краснодарского кр. Ряд. 339 сД. Пропал без вести 23.03.1943 г. Осн. ГВК: д. 3, т. 1, л. 177.

БРОВКОВ Григорий Яковлевич, род. в 1911 г. в с. Б. Орловка Мартыновского р-на Ростовской обл. Мл. л-т. Пропал без вести в октябре 1941 г. Осн. ГВК: д. 34, т. 1, л. 253.

БРОНИЦКИЙ Александр Степанович. Мл. л-т. Погиб 17.10.1941 г. Осн. ГВК: д. 53, л. 36.

БРУЕВ Павел Викторович, род. в 1903 г. в с. Течное Краснодарского кр. Ряд. 1105 сп 328 сД. Пропал без вести 10.11.1942 г. Осн. ЦАМО: вх. № 36210с от 25.12.1942 г.

БРЫЗГАЛИН Василий Алексеевич. Ряд. Пропал без вести в марте 1943 г. Осн. ГВК: изв. № 2/45 от 07.07.1947 г.

БРЫКИН Иван Андреевич, род. в 1915 г. в г. Майкопе Краснодарского кр. Ст-на 555 сп 127 сД. Погиб в бою 03.08.1943 г. Похоронен в с. Политотделец Куйбышевского р-на Ростовской обл. Осн. ЦАМО: оп. 18001; д. 989, л. 13 об.

БРЮХОВЕЦКИЙ Иван Васильевич, род. в г. Майкопе Краснодарского кр. Ряд. 75 бс. Погиб в бою 9.03.1942 г. Похоронен в д. Куземкино Холмского р-на Калининской обл., бр. мог. Осн. ГВК: д. 9, т. 2, л. 381.

БРЯНЦЕВ Алексей Матвеевич. Л-т 30 обс 1222 сар. Умер от ран 26.09.1944 г. Похоронен в Эстонской ССР. Осн. ГВК: д. 53, л. 36.

БУБЕНЦОВ Николай Яковлевич, род. в Мичетенском р-не Ростовской обл. Ряд. 726 сп 395 сД. Погиб в бою 14.10.1942 г. Похоронен в г. Кочканово Армянского р-на, высота 514,2.Осн. ЦАМО: оп. 818883с д. 865, л. 56.

БУБЛИК Леонид Дмитриевич. Ряд. ППГ № 5267. Умер от ран 5.01.1945 г. Похоронен в Венгрии г. Кечкемет, католическое кл. мог. № 26. Осн. ГВК: д. 9, л. 218.

БУБЛИКОВ Александр Ефимович, род. в 1920 г. в г. Майкопе Краснодарского кр. Ряд. 295 сп, 303 сД. Погиб в бою 25.11.1944 г. Похоронен в Венгрии Сольнокский уезд, юго-вост. сторона Гостиничного двора. Осн. ГВК: д. 3, т. 2, л. 326.

БУБЛИКОВ Василий Дмитриевич, род. в 1918 г. в г. Майкопе Краснодарского кр. Призван в ВС 10.06.1939 г. Ряд. Пропал без вести в феврале 1943 г. Осн. ЦАМО: вх. № 28455с от 09.06.1944 г.

БУБЛИКОВ Иван Стефанович, род. в 1922 г. в г. Майкопе Краснодарского кр. Ряд. Пропал без вести в марте 1943 г. Осн. ЦАМО: вх. № 11357с от 04.04.1947 г.

БУБЛИКОВ Леонид Стефанович, род. в 1926 г. в г. Майкопе Краснодарского края. Ряд. Пропал без вести в июле 1944 г. Осн. ГВК: изв. № 2/46 от 07.06.1947 г.

БУБЛИКОВ Михаил Родионович, род. в Сочинском р-не, Дагомыс, Абхазской АССР. Ряд. п/п 38571. Пропал без вести 26.05.1943 г. в х. Новом Крымского р-на Краснодарского кр. Осн. ГВК: д. 9, т. 48.

БУБЛИКОВ Сергей Ефимович, род. в 1906 г. в г. Темрюк Краснодарского кр. Призван в ВС 23.06.1941 г. Ряд. Пропал без вести в марте 1943 г. Осн. ЦАМО: вх. № 11757с от 04.04.1947 г.

БУБЛИКОВ Федор Федорович, род. в г. Майкопе Краснодарского кр. Призван в ВС в июле 1941 г. Ряд. Погиб в бою 11.05.1942 г. Осн. ГВК: д. 7, т. 3, л. 175.

БУГАЕВ Илья Лукьянович, род. в 1908 г. в с. Сириково Воронежской обл. Ряд. Погиб в бою 12.11.1941 г. Осн. ГВК: д. 7, т. 3, л. 303.

БУГАЕВ Федосий Анисимович. Мл. л-т. Погиб в бою 4.06.1946 г. Осн. ГВК: д. 53, л. 39.

БУГАЕВ Федор Иосифович, род. в 1921 г. Призван в ВС в 1939 г. Ряд. п/п 39041-А. Умер от ран 22.11.1943 г. Похоронен на Соломбальском кл. в п. Соломбале приг. г. Архангельска. Осн. ГВК: д. 3, т. 2, л. 374.

БУГАКОВ Михаил Андреевич, род. в г. Майкопе Краснодарского кр. Ряд. Пропал без вести в июне 1943 г. Осн. ЦАМО: оп. 18003, д. 871, д. 196.

БУДАНОВ Петр Николаевич, род. в 1907 г. в с. Рассухи Воронежской обл. Пропал без вести в 1942 г. Осн. ГВК: д. 4, т. 3, л. 15.

БУДЕНКО Николай Антонович, род. в 1918 г. в г Майкопе Краснодарского кр. Мл. с-т 9 мсбр. Пропал без вести в 1942 г. Осн. ЦАМО: оп. 81883с, д. 2030, л. 8.

БУДКОВ Павел Петрович, род. в 1900 г. в Орловской обл. Призван в ВС в 1941 г. Ряд. в/ч 33164. Пропал без вести 9.10.1943 г. Осн. ГВК: д. 23, л. 478.

БУДКОВ Федор Иванович, род. в г. Костова. Ряд. п/п 42681. Погиб в бою 4.12.1943 г. Похоронен в с. Бондаренково Крымской АССР. Осн. ГВК: д. 4, т. 3, л. 15.

БУДОВСКИЙ Петр Семенович, род. в 1925 г. в с. Тверское Бабир-Абатского р-на Орджоникидзевского кр. Ряд. 344 осб 318 Д. Пропал без вести 08.12.1943 г. в р-не Эльтиген Керченского полуострова. Осн. ЦАМО: оп. 18002, д. 219, л. 215 об.

БУДУГОВ Эрванд Никитович, род. в 1908 г. в г. Майкопе Краснодарского кр. Ст. л-т 7 об. 277 сп. Погиб в бою 24.08.1943 г. Похоронен на х. Плавненском Крымского р-на Краснодарского кр. Осн. ЦАМО: оп. 11458, д. 145, л. 152.

БУДЧЕНКО Василий Прокофьевич, род. в 1910 г. в г. Майкопе Краснодарского кр. Ряд. 395 сД 723 сп. Пропал без вести 19.01.1942 г. Осн. ЦАМО: вх. № 6556с от 08.05.1942 г.

БУЗ Яков Григорьевич, род. в 1903 г. в с. Каланово Калановского р-на Херсонской обл. Ряд. Пропал без вести в апреле 1943 г. Осн. ГВК: вход. извещение № 22, т. 4, Б-3.

БУЗЕНКО Сергей Борисович, род. в 1915 г. в г. Майкопе Краснодарского кр. К-н 8 авк ДД. Умер от ран 15.05.1944 г. Похоронен на гор. кл. в г. Новосокольники. Осн. ЦАМО: оп. 11458, д.410, л. 56.

БУЗИН Карп Иванович, род. в 1901 г. в г. Майкопе Краснодарского кр. Ряд. Пропал без вести 10.09.1943 г. Осн. ЦАМО: оп. 977520, д. 166, л. 228об.

БУЗУНОВ Михаил Антонович, род. в 1918 г. в с. Обмолчево Черниговской обл. Ряд. Пропал без вести в июле 1943 г. Осн. ЦАМО: вх. № 79222с от 19.11.1946 г.

БУЗУНОВ Сергей Карпович, род. в 1925 г. в г. Майкопе Краснодарского кр. Ст. с-т. Погиб в бою 10.11.1942 г. Осн. ЦАМО: вх. № 977520, д. 166, л. 234 об.

БУЙНИЧЕНКО Андрей Фомич, род. в ст. Ханской Майкопского р-на Краснодарского кр. Ряд. Пропал без вести в мае 1943 г. Осн. ГВК: д. 3, л. 7.

БУКИН Михаил Дмитриевич, род. в с. Сергиевка Мучкановского р-на Тамбовской обл. Ряд. Пропал без вести в мае 1943 г. Осн. ЦАМО: вх. № 3157685 от 02.14.1942 г.

БУКРЕЕВ Филипп Алексеевич. С-т 335 Гв. скп. Погиб в бою 14.2.1945 г. Осн. ГВК: д. 9, л. 114.

БУКШЕНКО Василий Никанорович, род. в 1902 г. в г. Майкопе Краснодарского кр. Ряд. Погиб в бою 06.10.1941 г. Похоронен в г. Городищево Харьковской обл. Осн. ЦАМО: оп. 18004, д. 740, л. 276об.

БУЛАБЦОВ Яков Васильевич, род. в 1906 г. в г. Майкопе Краснодарского кр. Призван в ВС в г. Майкопе. Ряд. 36 гв. сп 14 гв. сД. Погиб в бою 21.11.1941 г. Похоронен в с. Дьяков Ровенецкого р-на Ворошиловградской обл. Осн. ЦАМО: оп. 818883с, д. 1123, л. 126.

БУЛАВКИН ? ? Ряд. Умер от ран в ЭВГ № 1739 13.12.1944 г. Осн. ГВК: д. 10, л. 169.

БУЛАВСКИЙ Михаил Степанович, род. в 1908 г. в г. Майкопе Краснодарского кр. Ряд. Пропал без вести в мае 1943 г. Осн. ЦАМО: вх. – 14499с от 20.03.1952 г.

БУЛАВСКИЙ Владимир Павлович, род. в 1924 г. в Майкопе Краснодарского кр. С-т 84 медсанбат. Погиб в бою 31.07.1943 г. Осн. ЦАМО: оп. 18001, д. 547, л. 151 об.

БУЛАКОВ Иван Никитович, род. в 1918 г. в с. Малые Ягуры Петровского р-на Ставропольского кр. Ряд. 385 ап. Пропал без вести в июне 1942 г. Осн. ЦАМО: оп. 18002, д. 86, л. 181.

БУЛАНОВ Василий Иванович, род. в 1905 г. в с. Гусыха Пугачевского р-на Саратовской обл. Гв. мл. л-т 17 ОМСБ 38 гВ. сп. Погиб в бою 15.03.1944 г. Похоронен в с. Россоховатка М. Высковского р-на Кировоградской обл. Осн. ГВК: д. 23, л. 123.

БУЛАНОВ Иван Степанович, род. в 1921 г. в г. Майкопе Краснодарского кр. Ст. с-т. Погиб в бою 5.01.1944 г. Похоронен в с. Житенцы Бердичевского р-на Житомирской обл. Осн. сообщение Бердичевского РВК Житомирской обл. № 4/1252 от 03.07.1990 г.

БУЛАТОВ Антон Иванович, род. в 1900 г. в ст. Родниковской Курганинского р-на Краснодарского кр. Призван в ВС 7.07.1942 г. Ряд. Пропал без вести в декабре 1943 г. Осн. ЦАМО: вх. № 23347с от 08.04.1946 г.

БУЛАТОВ Иван Дмитриевич, род. в 1915 г. в г. Майкопе Краснодарского кр. Ряд. Погиб в бою 8.05.1945 г. Похоронен в Германии в р-не Вислы. Осн. Сообщение Свердловского ГВК от 1.12.1989 г.

БУЛАТОВ Петр Петрович, род. в 1913 г. в г. Майкопе Краснодарского кр. Ряд. Пропал без вести в августе 1943 г. Осн. ЦАМО: вх. № 29626с от 04.06.1947 г.

БУЛАТОВ Ростислав Васильевич, род в 1925 г. в г. Майкопе Краснодарского кр. Ряд. 214 кп 63 ккД. Пропал без вести 21.09.1943 г. Осн. ЦАМО: оп. 18001, д. 946, л. 176.

БУЛАТНИКОВ Сергей Андреевич, род. в 1908 г. в г. Майкопе Краснодарского кр. Пропал без вести в апреле 1943 г. Осн. ЦАМО: оп. 18004, д. 740, л. 246 об.

БУЛАХ Григорий Евсеевич, род. в 1911 г. в Брюховецком р-не Краснодарского кр. Ст-на. Пропал без вести в апреле 1943 г. Осн. ЦАМО: оп. 977520, д. 639, л. 60.

БУЛАТЦЕВ Владимир Михайлович, род. в 1921 г. г. Адлер Краснодарского кр. Ст-на. Погиб в бою 29.10.1944 г. Похоронен в Чехословакии. Осн. ГВК: д. 23, л. 120.

БУЛГАНОВ Петр Павлович, род. в 1909 г. в ст. Ханской Майкопского р-на Краснодарского кр. Мл. с-т. Пропал без вести 14.03.1942 г. в с. Купьеваха Волганского р-на Харьковской обл. Осн. ЦАМО: оп. 818883с, д. 341, л. 192.

БУЛЬСКИЙ Ахмет ?, род. в 1901 г. в Адыгейской АО Краснодарского края. Ряд. 227 сД. Умер от ран 21.11.1944 г. Похоронен в г. Сальнок у католической церкви. Венгрия. Осн. ЦАМО: оп. 18002, д. 1419, л. 102.

БУЛЫЧЕВ Василий Александрович, род. в 1915 г. в Пензенской обл. Л-т 25 обтэ. 55 кД. Погиб в бою 6.11.1942 г. Осн. ГВК: д. 34, т. 1, л. 211.

БУНАКОВ Иван Аникеевич, род. в 1904 г. в ст-це Ханской Майкопского р-на Краснодарского кр. Ряд. Пропал без вести в марте 1943 г. Осн. ЦАМО: оп. 977521, д. 393, л. 51 об.

БУНАКОВ Павел Стефанович, род. в 1905 г. Призван в ВС 13.09.1941 г. Ряд. 371 ап. Погиб в бою 20.04.1945 г. Похоронен в д. Дольня на кл. Бенещевского р-на Моравска-Острова, Чехословакия. Осн. ГВК: д. 9, л. 208.

БУНАКОВ Яков Антонович, род. в 1920 г. в ст. Ханской Майкопского р-на Краснодарского кр. Ряд. Пропал без вести в марте 1943 г. Осн. ЦАМО: вх. № 354591с от 06.07.1948 г.

БУРАВЛЕВ Николай Сидорович, род. в 1906 г. в г. Майкопе Краснодарского кр. Призван в ВС 23.06.1941 г. Ряд. Пропал без вести в мае 1943 г. Осн. ГВК: д. 10, л. 226.

БУРАКОВ Василий Иванович, род. в г. Майкопе Краснодарского кр. Призван в ВС 22.11.1941 г. Ряд. 153 ап. Пропал без вести 3.03.1942 г. Осн. ГВК: д. 10, л. 226.

БУРАКОВ Гавриил Афанасьевич, род. в 1924 г. в Краснодарском крае. Ряд. Умер от ран 17.05.1943 г. Похоронен в ст. Северская Краснодарского края. Осн. ГВК: д. 4, т. 1, л. 98.

БУРАКОВ Николай Федорович, род. в 1918 г. в г. Майкопе Краснодарского кр. Ряд. Пропал без вести в феврале 1943 г. Осн. ЦАМО: оп. 977520, д. 315, л. 238 об.

БУРАКОВ Павел Матвеевич, род. в г. Майкопе Краснодарского кр. Ряд. 327 обн 255 кбрмп. Погиб в бою 10.09.1943 г. Похоронен в г. Новороссийске на цем. з-де «Пролетарий». Осн. ГВК: д. 3, т. 2, л. 81.

БУРАНОВ Мизан Абдул-оглы. Ряд. Умер от ран 9.02.1942 г. в ЭВГ № 26. Похоронен в г. Майкопе Краснодарского кр. Осн. ВМА: список, Б-4.

БУРДАКИН Павел Артемьевич, род. в 1903 г. в г. Майкопе Краснодарского кр. П/п-к 191 омсб 114 ск. Умер от ран 27.01.1945 г. Похоронен зап. окраина г. Дожбень, кл., Польша. Осн. ЦАМО: вх. № 02139 от 20.07.1948 г.

БУРДЕНКО Иван Карпович, род. в 1909 г. в г. Майкопе Краснодарского кр. Мл. л-т 367 осб. Погиб в мае 1943 г. Похоронен в д. Успенка Сев. стор. шк. Краснопольского р-на Сумской обл. Осн. ГВК: д. 3, т. 1, л. 83.

БУРДИН Василий Васильевич, род. в 1919 г. Мл. л-т 204 сД. Погиб в бою 18.08.1942 г. Осн. ГВК: д. 53, л. 36.

БУРЕНИН Иван Андреевич, род. в 1918 г. в г. Майкопе Краснодарского кр. Л-т 873 сп. Пропал без вести в апреле. 1942 г. Осн. ГВК: д.34, т. 3, л. 234.

БУРЕНЬ Николай Николаевич, род. в г. Майкопе Краснодарского кр. Ряд. п/п 05874. Погиб в бою 14.03.1944 г. на реке Днепр, в р-не с. Садовая Херсонского р-на Николаевской обл. (Труп извлечь из реки Днепр не удалось). Осн. ГВК: д. 4, т. 3, л. 183.

БУРКОВ Андрей Александрович, род. в 1895 г. в г. Майкопе Краснодарского кр. Ряд. 1145 сп 353 сД. Пропал без вести 01.10.1942 г. Осн. ЦАМО: оп. 18001, д. 693, л. 32.

БУРЛУЦКИЙ Иван Ильич. Ряд. 781 сп. Погиб в бою 20.01.1945 г. Похоронен в Восточной Пруссии 200 м Зап. д. Орупенен. Осн. ГВК: д. 9, л. 239.

БУРМИСТРОВ Иван Петрович, род. в 1903 г. в с. Троицкое Андреевского р-на Московской обл. Ст. л-т 51 Гв. тбр. Погиб в бою 23.09.1943 г. Похоронен в д. Комаровка Киевской обл. Осн. ГВК: д. 53, л. 39.

БУРТЫКИН Игнат Андреевич, род. в 1899 г. в с. Козневка Краснокутского р-на Харьковской обл. Призван в ВС 3.08.1942 г. Ряд. 1137 сп. Пропал без вести 1.03.1943 г. в р-не ст. Абинской Краснодарского кр. Осн. ГВК: д. 3, т. 2, л. 211.

БУРЦЕВ Михаил Дмитриевич, род. в 1915 г. в Ребрихинском р-не Алтайского края. Гв. ряд. 2 гв. сД. Погиб в бою 07.05.1944 г. Похоронен в с. Комары Балаклавского р-на Крымской АССР. Осн. ГВК: д. 53, л. 40.

БУРЦЕВ Михаил Петрович, род. в 1900 г. в д. Погорелое Торокского р-на Вологодской обл. Ст. л-т 353 сД 902 ап. Погиб в бою 17.11.1941 г. Похоронен в Султан-Салы Верховье балки Хавалы Ростовской обл. Осн. Сообщение Мясниковского РВК Ростовской обл. № 4/44 от 20.02.1990 г.

БУРЦЕВ Николай Максимович, род. в 1922 г. в г. Майкопе Краснодарского кр. Призван в ВС 18.08.1941 г. С-т. Умер от ран 24.07.1943 г. Похоронен в д. Лашево Орловской обл. Осн. ГВК: д. 3, т. 1, л. 320.

БУРЦЕВ Петр Семенович, род. в 1915 г. в п. Светловгодске Нальчинского р-на Кабардино-Балкарской АССР. Л-т 137 сп. Погиб в бою 8.07.1943 г. Похоронен юго-зап. высоты 121,4 Крымского р-на Краснодарского кр. Осн. ЦАМО: оп. 18001, д. 302, л. 71,78.

БУРЦОВ Александр Данилович, род. в 1919 г. в г. Майкопе Краснодарского кр. Ряд. 241 ап 14 сД. Погиб в бою 27.06.1941 г. Похоронен в д. Титовка Мурманской обл. Осн. ЦАМО: оп. 818884с, д. 10, л. 39.

БУРЦОВ Еремей Федорович, род. в 1898 г. в Майкопском р-не Краснодарского кр. Ряд. 35 сп 30 сД. Пропал без вести 23.07.1942 г. Осн. ЦАМО: оп. 818883с, д. 172, л. 27.

БУРЬЯНОВ Иван Николаевич, род. в 1907 г. в с. Макашевка Воронежской обл. Ряд. Пропал без вести в мае 1943 г. Осн. ЦАМО: оп. 977520, д. 921, л. 43.

БУРЬЯНОВ Иван Прокопьевич, род. в г. Майкопе Краснодарского кр. Ряд. 505 спп 3 гв. Д. Пропал без вести 17.11.1941 г. Осн. ЦАМО: оп. 818884с, д. 70, л. 70.

БУРРИНЕНКО Иосиф Павлович. Ст. л-т. Погиб в бою 14.11.1942 г. Осн. ГВК: д. 53, л. 39.

БУРЬЯНОВ Петр Захарович, рóд. в 1897 г. в Таганрогском р-не Ростовской обл. Ряд. Погиб в бою 14.03.1944 г. Осн. ГВК: д. 23, л. 208.

БУРЬЯНОВ Тимофей Иванович, род. в 1902 г. в Майкопском р-не Краснодарского кр. Ряд. 1139 сп 341 сД. Пропал без вести 18.01.1942 г. Осн. ЦАМО: оп. 818883с, д. 1196, л. 78.

БУРЫНДИН Иван Степанович, род. в 1921 г. в г. Майкопе Краснодарского кр. Мл. л-т, летчик 163 игп. Погиб в бою 5.07.1943 г. Похоронен в с. Чибисовка Елецкого р-на Липецкой обл. Осн.: сообщение Елецкого РВК Липецкой обл. № 4/35 от 02.01.1990 г.

БУРЯК Яков Митрофанович, род. в 1896 г. в г. Славянске-на-Кубани Краснодарского края. Призван в ВС в 1941 г. Ефр. 60 Гв. ККК. Умер от ран 7 10.1943 г. Похоронен в г. Иловайске на кл. Донецкой обл. Осн. ГВК: д. 3, т. 2, л. 142.

БУРЯТИНСКИЙ Михаил Матвеевич, род. в 1923 г. Мл. с-т. Погиб в бою 11.03.1944 г. Похоронен в Витебской обл. Осн. ЦАМО: оп. 18002, д. 227, л. 73.

БУТ Прокофий Гаврилович, род. в 1902 г. в Краснодарском кр. Ряд. Погиб в бою 25.04.1944 г. Осн. ГВК: д. 7, т. 3, л. 112.

БУТКОВСКИЙ Владимир Иванович, род. в 1922 г. в г. Астрахани. Пропал без вести 06.08.1943 г. Осн. ЦАМО: оп. 18001, д. 633, л. 153.

БУТОВ Андрей Петрович, род. в 1899 г. в г. Майкопе Краснодарского кр. Ряд. п/п 48778. Умер от ран 22.01.1944 г. Похоронен в с. Глазовка Крымской АССР. Осн. ГВК: д. 4, т. 2, л. 62.

БУТНИК Григорий Филиппович, род. в 1914 г. в г. Краснодаре. Ст. с-т 136 сп 97 сД. Погиб в бою 4.02.1944 г. Похоронен в 800 м юго-зап. д. Макарово Витебского р-на Витебской обл. Осн. ЦАМО: оп. 18002, д. 304, л. 40.

БУТУРЛИНОВ Николай Степанович, род. в 1919 г. в г. Майкопе Краснодарского кр. Ряд. 146 омср 371 Д. Погиб в бою 27.07.1944 г. Похоронен в д. Скорбулян Литовской ССР. Осн. ЦАМО: оп. 18002, д. 929, л. 121.

БУТЧЕНКО Василий Прокопьевич, род. в 1910 г. Ряд. 723 сп 395 сД. Пропал без вести 19.01.1942 г. Осн. ГВК: д. 23, л. 200.

БУТЫЛЬСКИЙ Семен Афанасьевич, род. в 1909 г. в с. Броница Могилевского р-на Винницкой обл. Ряд. Пропал без вести в марте 1943 г. Осн. ГВК: д. 7, т. 3, л. 449.

БУХКАЛОВ Иван Герасимович, род. в 1915 г. в г. Майкопе Краснодарского кр. Ряд. 102 отд. 102 ап ПТО. Погиб 20 августа 1941 г. Похоронен в д. Лейкино Глинковского р-на Смоленской обл. Осн. ЦАМО: оп. 818884с, д. 18, л. 236.

БУХКАЛОВ Михаил Герасимович, род. в 1900 г. в г. Майкопе Краснодарского кр. Ст. с-т. Пропал без вести в апреле 1942 г. Осн. ЦАМО: вх. № 20104 от 13.05.1941 г.

БУХТИЯРОВ Илларион Ефимович, род. в 1900 г. в ст. Дондуковской Гиагинского р-на Краснодарского кр. Боец партизанского отряда «Народные мстители». Погиб в бою 10.10.1942 г. Осн. Краснодарский крайпартархив, ф. 9896, оп. 1, д. 13.

БУХТИЯРОВ Семен Васильевич, род. в 1910 г. в с. Семидеяное Воронежской обл. Ряд. п/я 36/45 (г. Туапсе). Пропал без вести в марте 1943 г. Осн. ЦАМО: оп. 977520, д. 107. л. 204 об.

БУЦАЕВ Марк Антонович, род. в 1906 г. в ст-це Гиагинской Гиагинского р-на Краснодарского кр. Ряд. Пропал без вести в июле 1943 г. Осн. ЦАМО: вх. № 8200 от 20.12.1946 г.

БУЦИК Анатолий Николаевич, род.в г. Ставрополе. Призван в ВС 2.02.1942 г. Ряд. Пропал без вести в апреле 1943 г. Осн. вх. № 2949с от 13.01.1948 г.

БУЧАКОВ Василий Андреевич, род. в 1914 г. Ряд. Пропал без вести в апреле 1943 г. Осн. ЦАМО: вх. № 1203273с от 08.10.1948 г.

БУЧАКОВ Михаил Андреевич, род. в 1917 г. в г. Майкопе Краснодарского кр. Ряд. п/п 563, ч. 57. Пропал без вести в июне 1943 г. Осн. ЦАМО: оп. 18002, д. 1405, л. 89 об.

БУЯНОВ Николай Степанович, род. в 1916 г. в с. Меньщиково Хомутовского р-на Курской обл. Русский. Л-т ЗАЭ 7 ап ВВС ЧФ. Погиб в бою 29.12.1941 г. Осн. ВМА: ф. 864, оп. 1, д. 52.

БЫВАЛЬЦЕВ Иван Николаевич, род. в 1910 г. в с. Елизаветино Бутурлинского р-на Воронежской обл., Ст. л-т 316 орр, 263 сД. Погиб в бою 08.01.1945 г. Похоронен в г. Лабиау, Германия. Осн. ЦАМО: оп. 11458, д. 815, л. 174.

БЫДЕННИКОВ Кузьма Сергеевич, род. в 1903 г. в г. Майкопе Краснодарского кр. Ряд. 1077 сп 316 СТКД. Погиб в бою 22.01.1945 г. Похоронен в г. Будапешт, Венгрия. Осн. ЦАМО: оп. 18003, д. 131, л. 203.

БЫКОВ Андрей Иванович. Ряд. п/п 17271. Погиб в бою 9.09.1943 г. Похоронен в р-не с. Тарановка Мерефского р-на Харьковской обл. Осн. ГВК: д. 23, л. 405.

БЫКОВ Василий Иванович. Ряд. опк ЧФ. Убит 7.06.1942 г. Похоронен в г. Севастополе. Осн. ГВК: д. 9, т. 2, л. 204.

БЫКОВ Георгий Дмитриевич, род. в 1919 г. в г. Майкопе Краснодарского кр. Мл. л-т 818 сп. Пропал без вести в декабре 1941 г. Осн. ГВК: д. 13, л. 405.

БЫРДИН Николай Федорович, род. в 1921 г. в г. Майкопе Краснодарского кр. Ст. л-т 723 апПВО. Погиб в бою 22.12.1942 г. Похоронен 3 км. сев. с. Васильевка Ворошиловского р-на Сталинградской обл.

БЫХАНОВ Александр Васильевич, род. в г. Майкопе Краснодарского кр. Ряд. п/п 69606. Погиб в бою 20.06.1943 г. Похоронен на южной окр. х. Супóвского Тахтамукаевского р-на Краснодарского кр.

БЫХАНОВ Иван Максимович, род. в 1904 г. в г. Майкопе Краснодарского кр. Призван в ВС 2.09.1941 г. Пропал без вести в мае 1943 г. Осн. ГВК: д. 10, л. 348.

БЫЧКОВ Иван Герасимович, род. в с. Первопауск Оржского р-на Чкаловской обл. С-т п/п 26721. Погиб в бою 23.08.1943 г. Похоронен на высоте 307,2 м. Мысхако Новороссийского р-на Краснодарского кр. Осн. ГВК: д. 3, т. 1, л. 294.

БЫЧКОВ Николай Григорьевич, род. в 1913 г. в г. Майкопе Краснодарского кр. Призван в ВС Балаклавским РВК в 1941 г. Ряд. Пропал без вести в марте 1943 г. Осн. ЦАМО: оп. 977521, д. 18, л. 74 об.

БЯНЦКИЙ Павел Андреевич, род. в г. Майкопе Краснодарского кр. Ряд. 176 гв. сп. Погиб в бою 27.03.1944 г. Похоронен в к-зе «Красная Звезда» Николаевского р-на Николаевской обл. Осн. ГВК: д. 3, т. 1, л. 293.

ВАВИЛОВ Павел Петрович, род. в 1922 г. в г. Майкопе Краснодарского кр. Гв. с-т. Пропал без вести в мае 1943 г. Осн. ЦАМО: вх. № 4028с от 25.09.1949 г.

ВАГИН Василий Федорович, род. в 1923 г. в ст. Кужорской Майкопского р-на Краснодарского кр. ГВ. мл. л-т 2 Гв. МК. Погиб в бою 22.08.1943 г. Похоронен на выс. 136,7 в 2,5 км. ст. Камышовская Успенского р-на Донецкой обл. Осн. ЦАМО: Список, В-10.

ВАЖКОБИТОВ Василий Петрович, род. в 1904 г. в г. Майкопе Краснодарского кр. Ряд. 691 сп 383 сД. Пропал без вести 10.07.1942 г. Осн. ЦАМО: оп. 818883с, д. 903, л. 68.

ВАЙБУС Андрей Иванович, род. в 1909 г. в г. Майкопе Краснодарского кр. Ряд. 2 осб 16 осбр. Погиб в бою 15.05.1942 г. Похоронен в с. Курлацкое бр. кл. Ростовской обл. Осн. ЦАМО: оп. 818883с, д. 1244, л. 45.

ВАЙНШТЕЙН Григорий Давыдович, род. в 1911 г. в г. Родомышев Житомирской обл. Призван в ВС в 1933 г. Ст. л-т 1 ч. 24 тп 12 тД. Пропал без вести в июне 1941 г. Осн. ГВК: д. 37, л. 7.

ВАЙСБЕРГ Владимир Петрович, род. в 1898 г. в г. Майкопе Краснодарского кр. Ряд. 769 сп. Пропал без вести 03.10.1942 г. Осн. ЦАМО: оп. 18001, д. 941, л. 50 об.

ВАКУЛЕНКО Иван Михайлович. Мл. л-т 13 Гв. сп. 3 Гв. сД. Умер от ран 20.03.1942 г Осн. ГВК: д. 53, л. 36.

ВАКУЛИН Виктор Петрович, род. в 1923 г. в г. Майкопе Краснодарского кр. Ряд. Погиб в бою в июле 1942 г. Похоронен в лесу в 3 км от г. Ржева. Осн. ЦАМО: оп. 18002, д. 11, л. 8.

ВАЛЕВИЧ Михаил Николаевич, род. в 1904 г. в г. Майкопе Краснодарского кр. Ряд. в/ч 04112-Ц. Погиб в бою 3.02.1944 г Похоронен на турецком валу п. Армянск Красноперекопского р-на Крымской обл. Осн. ГВК: д. 4, т. 3, л. 57.

ВАЛИСОВ Николай Демидович. Ряд. Умер от ран 3.08.1944 г. Похоронен в с. Незавертайловка Арм. ССР. Осн. ГВК: изв. № 1/509 от 05.09.1944 г.

ВАЛИСОВ Александр Демьянович, род. в 1923 г. в г. Майкопе Краснодарского кр. Призван в ВС 18.12.1941 г. Ряд. Пропал без вести в мае 1943 г. Осн. ЦАМО: оп. 977520, д. 921, л. 43 об.

ВАЛУЕВ Семен Михайлович, род. в г. Майкопе Краснодарского кр. Ряд. 393 Гв. сп. Погиб в бою 25.07.1941 г. Похоронен в д. Мигални Бородянского р-на Киевской обл. Осн. ГВК: д. 23, л. 72.

ВАЛУЙСКИЙ Сергей Иванович, род. в 1918 г. в ст. Ханской Майкопского р-на Краснодарского кр. Ряд. Пропал без вести в марте 1944 г. Осн. ЦАМО: вх. № 39209 от 06.07 1946 г.

ВАНЧУРОВ Трофим Павлович, род. в 1913 г. в ст-це Ханской Майкопского р-на Краснодарского кр. С-т 1144 сп. Пропал без вести 29.10.1942 г. Осн. ЦАМО: оп. 18001, д. 3, л. 180.

ВАОРЖИН Шагти. Ряд. 831 сб. Умер от ран 20.05.1942 г. в ЭВГ № 26. Похоронен в г. Майкопе Краснодарского кр. Осн. ВММ: Список, В-11.

ВАРВАННИКОВ Николай Владимирович, род. в 1910 г. в г. Майкопе Краснодарского кр. Ряд. Пропал без вести в апреле 1943 г. Осн. ЦАМО: вх. № 20104с от 12.05.1945 г.

ВАРЕЛЬДЖАН Грант Амаякович, род. в 1917 г. в г. Сухуми. Л-т 351 сД 1159 сп. Погиб в бою 10.02.1943 г. Похоронен в с. Брыньковская. Осн. ЦАМО: Список: В-12.

ВАРЖЕЛЕНКО Иван Артемович, род. в 1914 г. в г. Майкопе Краснодарского кр. Призван в ВС 3.09.1941 г. Ряд. Пропал без вести в ноябре 1941 г. Осн. ЦАМО: вх. № 23577с от 12.04.1946 г.

ВАРЖЕЛЕНКО Илья Артемович, род. в 1905 г. в г. Майкопе Краснодарского кр. Призван в ВС в сентябре 1941 г. Ряд. Пропал без вести в феврале 1945 г. Осн. ЦАМО: вх. № 39047 от 03.06.1946 г.

ВАРИБРУС Иван Иванович, род. в 1908 г. Призван в ВС 24.06.1941 г. Ряд. Пропал без вести в мае 1943 г. Осн. ЦАМО: вх. № 89571с от 12.12.1946 г.

ВАРИБРУС Петр Иванович, род. 1914 г. в с. Школьное Белореченского р-на Краснодарского кр. Призван в ВС в июне 1941 г. Ряд. Погиб в бою 13.08.1941 г. Похоронен в с. Майдановка Киевской обл. Осн. ГВК: д. 9, т. 2, л. 248.

ВАРИЧ Петр Потапович, род. в 1912 г. в г. Майкопе Краснодарского кр. Ряд. 28 гсД. Погиб в бою 20.08.1941 г. Похоронен в х. Рак Бородянского р-на Киевской обл. Осн. ЦАМО: оп. 818884с, д. 31, л. 81.

ВАРИЧЕВ Иван Григорьевич, род. в 1907 г. в г. Майкопе Краснодарского кр. С-т. Пропал без вести в апреле 1943 г. Осн. ЦАМО: вх. № 92155с от 15.02.1947 г.

ВАРНАВСКИЙ Андрей Алексеевич, род. в 1898 г. в с. Канкрымское Шарточинского р-на Акмолинской обл. Призван в ВС в феврале 1943 г. С-т 10 гсткп 83 гсД. Убит 1.08.1943 г. Похоронен на выс. Круглой в 2 км зап. ст. Неберджаевская Крымского р-на Краснодарского кр. Осн. ГВК: д. 3, т. 1, л. 259.

ВАРНАВСКИЙ Николай Андреевич, род. в 1925 г. в г. Майкопе Краснодарского кр. Ст-на 337 сп 121 гв. сД. Погиб в бою 18.02.1945 г. Похоронен в Германии, Верхняя Силезия ст. Бинау. Осн. ЦАМО: оп. 18003, д. 527, л. 96.

ВАРНАВСКИЙ Николай Федорович, род. в 1919 г. в г. Майкопе Краснодарского кр. Ряд. Пропал без вести в марте 1943 г Осн. ЦАМО: вх. № 478131с от 24.10.1948 г.

ВАРТАНЯН Андроник Бакратович, род. в 1908 г. в г. Ахальуга Грузинской ССР. Ряд. Пропал без вести в мае 1943 г. Осн. ЦАМО: оп. 977520, д. 95, л. 216.

ВАСИЛЕНКО Алексей Николаевич, род. в 1917 г. в с. Хамышки Майкопского р-на Краснодарского кр. Ряд. 235 пп 88 инж. бат. Пропал без вести в ноябре 1941 г. Осн. ЦАМО: оп. 18002, д. 332, л. 108 об.

ВАСИЛЕНКО Андрей Самойлович, род. в 1905 г. в г. Саратове. Призван в ВС 14.09.1941 г. Ряд. 32 гв. сп. Погиб в бою 4.02.1943 г. Похоронен в с. Васильево Ростовской обл. Осн. ГВК: д. 3, т. 1, л. 5.

ВАСИЛЕНКО Валентин Владимирович, род. в 1912 г. в ст-це Старо-Щербиновской Старо-Щербиновского р-на Ростовской обл. Ст. л-т 372 сп. Умер от ран 8.02.1945 г. Похоронен в г. Махачкале уч. ЭВГ, мог. 126. Осн. ГВК: д. 53, л. 40.

ВАСИЛЕНКО Владимир Никифорович, род. в 1904 г. в г. Майкопе Краснодарского кр. Ряд. 1041 сп 223 сД. Погиб в бою 10.01.1944 г. Похоронен в с. Верблюжка Новгородковского р-на Кировоградской обл. Осн. ГВК: д. 4, т. 1, л. 64.

ВАСИЛЕНКО Григорий Павлович, род. в 1926 г. в г. Майкопе Краснодарского кр. Ряд. 414 сп 18 сД. Погиб в бою 24.08.1944 г. Похоронен в 200 м сев.-вост. оз. Суован-Ярви Суоярвинского р-на Карело-Финская ССР. Осн. ГВК: д. 4, т. 3, л. 302.

ВАСИЛЕНКО Иван Иванович, род. в 1892 г. в г. Майкопе Краснодарского кр. Ряд. 161 сп 95 сД. Погиб в бою 27.01.1942 г. Похоронен в р-не Буденовка Крымской АССР. Осн. ЦАМО: оп. 818883с, д. 218, л. 222.

ВАСИЛЕНКО Иван Кондратьевич, род. в 1911 г. в г. Челябинске. Ряд. Пропал без вести в мае 1943 г. Осн. ЦАМО: оп. 18004, д. 2237, л. 334.

ВАСИЛЕНКО Иван Петрович, род. в 1918 г. Л-т ОМД 37А. Пропал без вести в июле 1942 г. Осн. ГВК: д. 53, л. 36.

ВАСИЛИЦКИЙ Михаил Фетисович, род. в 1902 г. в г. Майкопе Краснодарского кр. Призван в ВС в феврале 1943 г. Ряд. Пропал без вести феврале 1943 г. Осн. ЦАМО: вх. № 28454 от 05.09.1947 г.

ВАСИЛЬЕВ Алексей Никитович, род. в 1906 г. в г. Майкопе Краснодарского кр. Ряд. 696 сп 383 сД. Пропал без вести в мае 1943 г. в р-не г. Геймана. Осн. ЦАМО: оп. 818883с, д. 903, л. 55.

ВАСИЛЬЕВ Василий Никифорович, род. в 1910 г. в г. Майкопе Краснодарского кр. Ст. с-т 372 сп 218 сД. Погиб в бою 15.02.1945 г. Похоронен в с. Лоэ, предместье г. Бреслау, Германия. Осн. ГВК: д. 9, л. 96.

ВАСИЛЬЕВ Василий Николаевич, род. в 1912 г. в г. Майкопе Краснодарского кр. Мл. л-т мгс. Погиб в бою 19.08.1941 г. Похоронен в д. Нерыбино Смоленской обл. Осн. ЦАМО: оп. 818884с, д. 18, л. 227.

ВАСИЛЬЕВ Евгений Николаевич, род. в 1911 г. в г. Майкопе Краснодарского кр. Л-т 591 сп 176 сД. Пропал без вести 8.10.1941 г. в районе г. Мариуполя. Осн. ЦАМО: оп. 818883с, д. 38, л. 152.

ВАСИЛЬЕВ Иван Иванович, род. в 1915 г. в г. Ставрополе Ставропольского кр. Призван в ВС 26.08.1941 г. Ряд. Пропал без вести в июне 1943 г. Осн. ЦАМО: вх. № 75519с от 15.09.1944 г.

ВАСИЛЬЕВ Константин Николаевич. Ст. с-т 511 авп. Погиб при форсировании р. Южный Буг 5.02.1945 г. Осн. ГВК: д. 9, л. 16.

ВАСИЛЬЕВ Николай Иванович. Ст. с-т 791 сп. Погиб в бою 25.07.1944 г. Похоронен южн. окр. с. Иханшалу Выборгского р-на, мог. № 5. Осн. ГВК: д. 4, л. 71.

ВАСИЛЬЕВ Леонид Михайлович, род. в 1917 г. в д. Семеновка Седельнского р-на Омской обл. Ряд. Погиб в бою 26.08.1944 г. Похоронен в с. Борово Дембецкого уезда, Польша. Осн. ЦАМО, оп. 18002, д. 863, л. 152.

ВАСИЛЬЧЕНКО Гаврил Петрович, род. в 1914 г. в ст. Лабинской Лабинского р-на Краснодарского кр. Мл. л-т 593 сп 131 сД. Погиб в бою 23.10.1944 г. Похоронен в Эстонии Остров Эзель квадрат 41-70. д. Пыо, мог № 31. Осн. ЦАМО: Список, В-17.

ВАСИЛЬЧЕНКО Григорий Владимирович, род. в с. Нововознесенском Краснодарского кр. Ст. л-т. Пропал без вести в 1943 г. Осн. ЦАМО: оп. 18004, д. 713, л. 234 об.

ВАСИЛЬЧЕНКО Иван Иванович, род. в 1911 г. в ст. Тенгинской Усть-Лабинского р-на Краснодарского кр. Ряд. 80 гв. сп. Пропал без вести в октябре 1942 г. Осн. ГВК: д. 9, т. 2, л. 506.

ВАСИЛЬЧЕНКО Иван Киреевич. Ряд. Пропал без вести в мае 1943 г. Осн. ГВК: Алф. кн. № 3 (1946 г.), л. 9.

ВАСИЛЬЧЕНКО Михаил Лаврентьевич, род. в 1913 г. в ст. Тенчино Краснодарского кр. Л-т 413 сп 73 сД. Погиб в бою 7.02.1944 г. Похоронен в д. Городинка Озаритского р-на Полесской обл. Осн. ЦАМО: список: В-18.

ВАСИЛЬЧЕНКО Фадей Сафронович, род. в 1918 г. в ст. Ханской Майкопского р-на Краснодарского кр. Ряд. Погиб в бою 4.02.1943 г. Похоронен в с. Никитовка Верхне-Михайловского р-на Молотовской обл. Осн. ЦАМО: Список, В-19.

ВАСИЛЮК Георгий Алексеевич, род. в 1918 г. в Майкопском р-не Краснодарского кр. Ряд. 336 сД. Погиб в бою 16.12.1942 г. Похоронен в д. Никоново Сычевского р-на Смоленской обл. Осн. ЦАМО: оп. 818883с, д. 1434, л. 283.

ВАСИН Василий Федорович, род. в 1923 г. в ст-це Кужорской Майкопского р-на Краснодарского кр. Гв. мл. л-т 2 гв. мк. Погиб в бою 22.08.1943 г. Похоронен у вост. ската выс. 136,7 у с. Камышевская Успенского р-на Донецкой обл. Осн. ГВК: д. 9, л. 8.

ВАТУТИН Алексей Иванович, род. в 1921 г. Призван в ВС в декабре 1939 г. Ряд. Умер в плену 8.02.1942 г. Осн. ГВК: д. 9, стр. 8.

ВАХНЕНКО Петр Иванович, род. в г. Майкопе Краснодарского кр. С-т 93 отб. Пропал без вести 2.06.1942 г. в Маловишерском р-не Ленинградской обл. Осн. ЦАМО: оп. 18001, д. 360, л. 60.

ВАШИН Петр Иванович, род. в 1905 г. в г. Майкопе Краснодарского кр. Ряд. 691 сп 383 сД. Пропал без вести 22.07.1942 г Осн. ЦАМО: оп. 18001, д. 570, л. 11.

ВАЩЕНКО Анатолий Иванович, род. в 1901 г. в г. Николаеве. Ряд. Пропал без вести в мае 1942 г. Осн. ГВК: д. 10, л. 336.

ВАЩЕНКО Василий Яковлевич, род. в 1910 г. в г. Майкопе Краснодарского кр. Ряд. Пропал без вести в декабре 1941 г. Осн. ЦАМО: вх. № 39121с от 13.06.1946 г.

ВАЩИНИКИН Дмитрий Тихонович, род. в г. Майкопе Краснодарского кр. Призван в ВС в июне 1941 г. Ряд. п/п 25234. Погиб в бою 19.01.1944 г. Похоронен на кл. с. Комсомольское Винницкой обл. Осн. ГВК: д. 10, л. 173.

ВДОВЕНКО Гелий Михайлович, род. в с-зе Парфенов Череповецкого р-на Ленинградской обл. Ряд. п/п 39536А. Погиб в бою 3.09.1943 г. Похоронен в Балке Мекеретук Крымского р-на Краснодарского кр. Осн. ГВК: д. 4, т. 3, л. 11/2.

ВДОВЕНКО Иван Петрович, род. в 1922 г. в г. Майкопе Краснодарского кр. Ряд. 587 сп. Умер от ран 23.10.1941 г. в 1581 ЭВГ Осн. ЦАМО: оп. 818883с, д. 672, л. 61.

ВДОВЕНКО Михаил Петрович, род. в 1900 г. на х. Гавердовском Майкопского р-на Краснодарского кр. Ст-на. Пропал без вести в июле 1943 г. Осн. ЦАМО: оп. 18004: д. 474, л. 206 об.

ВДОВЕНКО Сергей Федорович, род. в 1925 г. в г. Майкопе Краснодарского кр. Боец партизанского отряда № 1 г. Майкопа «Народные мстители». Погиб в бою 16.11.1942 г. Похоронен в г. Майкопе Краснодарского кр. Осн. Краснодарский крайпартархив, ф. 9896, оп. 1, д. 14, л. 19.

ВДОВКИН Петр Михайлович, род. в 1920 г в г. Майкопе Краснодарского кр. Ряд. Пропал без вести в июне 1944 г. Осн. ЦАМО: оп. 977520, д. 79, л. 230 об.

ВЕДЕНЯНИН Владимир Георгиевич, род. в 1925 г. в г. Усть-Лабинске Краснодарского кр. Ряд. 29 иптр 395 сД. Погиб в бою 12.09.1942 г. Похоронен в Шаумянском р-не Краснодарского кр. Осн. ЦАМО: Список: В-19.

ВЕДЕНЯКИН Михаил Яковлевич, род. в г. Майкопе Краснодарского кр. Призван в ВС 20.02.1943 г Ряд. Пропал без вести в июне 1944 г. Осн. ЦАМО: вх. № 1262885 от 01.11.1947.

ВЕДРИНЦЕВ Николай Алексеевич, род. в 1917 г. в Воронежской обл. Л-т 346 сп 26 сД. Погиб в бою 16.02.1943 г. Похоронен в д. Н. Деревня Паршинского р-на Новгородской обл. Осн. ГВК: д. 53, л. 22.

ВЕЛИЧКО Александр Филиппович, род. в 1923 г. в ст. Кужорской Майкопского р-на Краснодарского кр. Ряд. Погиб в бою 4.08.1943 г. Осн. ЦАМО: вх. № 2172с от 14.02.1942 г.

ВЕЛИЧКО Василий Иванович, род. в 1913 г. в с. Марьевка Ростовской обл. Гв. ряд. 309 гв. сп. Погиб в бою 4.02.1944 г. Похоронен в с. Красном Горностаевского р-на Херсонской обл. Осн. сообщение херсонской группы «Поиск» № 2017 от 26.01.1991 г.

ВЕЛИЧКО Василий Леонтьевич, род. в 1911 г. в с. Унароково Ярославского р-на Краснодарского кр. Ряд. в/ч 160. Умер от ран в феврале 1943 г. Похоронен в г. Камышине в братской мог. № 2. Осн. ГВК: д. 3, т. 1, л. 186.

ВЕЛИЧКО Василий Михайлович, род. в 1913 г. в г. Майкопе Краснодарского кр. Призван в ВС 3.09.1941 г. Ряд. Пропал без вести в апреле 1943 г. Осн. ЦАМО: вх. № 2172с от 14.02.1947 г.

ВЕЛИЧКО Евдоким Иванович, род. в 1905 г. в с. Первомайском Майкопского р-на Краснодарского кр. Ряд. 293 сД. Погиб в бою 14.02.1942 г. Похоронен в д. Литовка, в братской мог. Прохоровского р-на Курской обл. Осн. ГВК: д. 9, т. 2, л. 365.

ВЕЛИЧКО Николай Борисович, род. в 1925 г. в г. Майкопе Краснодарского кр. Ряд. 107 осбр 18А. Погиб в бою 9.09.1943 г. Похоронен на горе Мысхако Новороссийского р-на Краснодарского кр. Осн. ЦАМО: оп. 18001, д. 930, л. 8.

ВЕЛИЧКО Савелий Иванович, род. в 1900 г в г Майкопе Краснодарского кр. Ст. с-т. Пропал без вести в декабре 1942 г. Осн. ГВК: д. 7, т. 2, л. 94.

ВЕРБА Алексей Харитонович, род. 1918 г. Л-т. Погиб в бою 2.02.1943 г. Осн. ЦАМО: Список В-20.

ВЕРВЕЙКО Александр Николаевич, род. в 1912 г. в г. Майкопе Краснодарского кр. Ряд. 75 сп 3 сД. Погиб в бою 29.11.1943 г. Похоронен в х. Высоком Софиевского р-на Днепропетровской обл. Осн. ГВК: д. 23, л. 343.

ВЕРВЕЙКО Василий Акимович, род. в 1923 г. в г. Майкопе Краснодарского кр. Ряд. 273 сД. Погиб 27.09.1942 г. Похоронен в р-не с-за «Котлубань» балка «Тонная» Сталинградской обл. Осн. ЦАМО: оп. 818883с, д. 535, л. 2.

ВЕРВЕЙКО Василий Константинович, род. в г Майкопе Краснодарского кр. Ряд. 276 сп НКВД 11 сД. Погиб в бою 16.05.1942 г. Похоронен в д. Жуковка Керченский п/о Крымской АССР. Осн. Сообщение Краснодарского КВК от 1.11.1989 г.

ВЕРВЕЙКО Николай Акимович, род. в 1925 г в г. Майкопе Краснодарского кр. Мл. л-т 487 сп 143 сД. Погиб в бою 12.10.1944 г. Похоронен на правой стороне шоссейной дор. «Родзимен-Варшава» м. Марки (от Костела 350 м.) Осн. ЦАМО: Список: В-22.

ВЕРВЕЙКО Сергей Иванович, род. в 1921 г. в г. Майкопе Краснодарского кр. Ряд. п/я 400. Пропал без вести в июле 1941 г. Осн. ЦАМО: вх. № 30936с от 08.06.1944 г.

ВЕРВЕЙКО Федор Федотович, род. в 1909 г. в г. Майкопе Краснодарского кр. Ряд. 370 ап 230 сД 37А. Погиб в бою 10.10.1941 г. Осн. ЦАМО: оп. 818883с, д. 125, л. 138.

ВЕРВЕЙКО Филипп Иванович, род. в 1906 г. в г. Майкопе Краснодарского кр. С-т 308 сп 98 сД. Погиб в бою 22.02.1943 г. Похоронен в с. Шапошниково Ростовской обл. Осн. ЦАМО: оп. 18001, д. 1178, л. 109.

ВЕРЕДИН Иван Калинович, род. в 1913 г. в Черновиском р-не Винницкой обл. Ст. с-т 812 сп 304 сД. Погиб в бою 1.09.1943 г. Похоронен на х. Коржевском Славянского р-на Краснодарского кр. Осн. ГВК: д. 3, т. 2, л. 52.

ВЕРГУНОВ Павел Гаврилович, род. в 1919 г. Умер от ран 8.11.1941 г. в ЭВГ № 442. Похоронен в г. Вологда, Введенской кл. Осн. Сообщение Краснодарского КВК от 13.11.1990 г.

ВЕРЕЙКО Алексей Константинович, род. в 1898 г. в г. Майкопе Краснодарского кр. Гв. ряд. 80 гсп 32 гсД. Пропал без вести 05.10.1942 г. Осн. ЦАМО: оп. 818883с, д. 1920, л. 83.

ВЕРЕМЕЕНКО Александр Спиридонович, род. в 1912 г. в г. Майкопе Краснодарского кр. С-т. Пропал без вести в марте 1943 г. Осн. ЦАМО: оп. 977520, д. 79, л. 233.

ВЕРЕМЕЕНКО Ефим Свиридович, род. в 1908 г. в г. Майкопе Краснодарского кр. Призван в ВС в 1941 г. Ряд. Пропал без вести в мае 1943 г. Осн. ГВК: д. 7, т. 3, л. 123.

ВЕРЕМЕЕНКО Иван Ильич, род. в 1919 г. в г. Майкопе Краснодарского кр. Л-т 124 сД. Пропал без вести 30.06.1942 г. Осн. ЦАМО: оп. 18002, д. 589, л. 55.

ВЕРЕСОВ Николай Павлович, род. в 1924 г. в г. Майкопе Краснодарского кр. Призван в ВС Сухумским РВК. Ряд. катер ПВО-24 «Керченск» ВМБ ЧФ. Погиб в бою 25.11.1943 г. Осн. ЦВМА: оп. 1, д. 1359, л. 367, ф. 864.

ВЕРЕТЕЛЬНИК Василий Кузьмич, род. в 1922 г. в г Майкопе Краснодарского кр. Ряд. 112 гв. сп 39 гв. сД. Погиб в бою 19.08.1944 г. Похоронен на южн. окр. д. Папортня Радомского уезда Варшавского воев. Осн. ЦАМО: оп. 18002, д. 927, л. 67.

ВЕРЕТЕЛЬНИК Алексей Кузьмич, род. в 1912 г. в Майкопском р-не Краснодарского кр. С-т. с-т, 373 сп ппс 1659. Пропал без вести в апреле 1943 г. Осн. ЦАМО: оп. 18004, д. 474, л. 204 об.

ВЕРЕТЕННИКОВ Александр Семенович, род. в 1912 г. в с. Богородицкое Песчанокопского р-на Ростовской обл. Погиб в бою 1944 г. Похоронен на гражд. кл. х. Ивановка Ново-Воронцовского р-на Николаевской обл. Осн. Сообщ. Песчанокопского РВК Ростовской обл. № 4/425 от 14.08.1991 г.

ВЕРЕТЕННИКОВ Василий Кононович, род. в 1917 г. в ст-це Кужорской Майкопского р-на Краснодарского кр. Призван в СВ Ровенским РВК. Ряд. 293 оар. 13 А. Пропал без вести 03.04.1944 г. Осн. ЦАМО: оп. 18002, д. 297, л. 85.

ВЕРЕТЕННИКОВ Иван Иванович, род. в 1924 г. в ст-це Кужорской Майкопского р-на Краснодарского кр. Ряд. 210 газап. Погиб в бою 28.01.1944 г. Похоронен в р-не высоты Керченского полуострова, кл., братская мог. Осн. ЦАМО: оп. 18002, д. 446, л. 5.

ВЕРЕЩАГИН Степан Степанович, род. в 1920 г. в г. Кисловодске. Ряд. Пропал без вести в августе 1941 г. Осн. ГВК: д. 4, т. 2, л. 277.

ВЕРЖБИЦКИЙ Николай Петрович, род. в 1920 г. в Краснодарском кр. Ряд. оучб 170 сД. Погиб в бою 27.09.1942 г. Похоронен в д. Высочек Лычковского р-на. Осн. ЦАМО: оп. 818883с, д. 509, л. 114.

ВЕРМЕННИКОВ Алексей Андреевич, род. в 1914 г. в г. Майкопе Краснодарского кр. Призван в ВС в августе 1941 г. Погиб в плену 17.05.1942 г. Осн. ЦАМО: оп. 977520, д. 921, л. 42 об.

ВЕРНЯКИН Михаил Яковлевич, род. в 1896 г. в г. Майкопе Краснодарского кр. Ряд. 867 сП 271 сД. Погиб в бою 27.10.1944 г. Похоронен в Польше Кресненское воеводство Балигрудского повита с. Бальница на крестьянском кл. Осн. ЦАМО: оп. 18002, д. 1252, л. 183.

ВЕРОСОВЦЕВ Кондрат Терентьевич. Ряд. 221 сп. Умер от ран 30.04.1942 г.в ЭВГ № 26. Похоронен в г. Майкопе Краснодарского кр. Осн. ЦАМО: Список: В-23.

ВЕРТЯНХИН Михаил Семенович, п/п 10463. Погиб в бою 28.11.1943 г. Похоронен в Днепропетровской обл. в Софиевском р-не, выс. 154,4, около кургана. Осн. сообщ. Софиевского РВК Днепропетровской обл. от 18.04.1990 г.

ВЕСЕЛКОВ Павел Николаевич, род. в 1908 г. в г. Майкопе Краснодарского кр. Ст. л-т 663 ап. Пропал без вести в октябре 1942 г. Осн. ЦАМО: оп. 11458, д. 521, л. 57.

ВЕСЕЛЬЕВ Иван Самуилович, род. в 1904 г. в г. Майкопе Краснодарского кр. Ряд. Пропал без вести 04.09.1944 г. Осн. ЦАМО: оп. 18004, д. 1608, л. 5.

ВЕТКОВ Михаил Емельянович, род. в 1899 г. в ст. Удобной Краснодарского кр. Ряд. 1120 сп. Пропал без вести в мае 1942 г. Осн. ЦАМО: вх. № 24384с от 05.05.1944 г.

ВЕТРЮКОВ Никифор Демьянович, род. в 1897 г. в ст. Костромской Армавирского р-на Краснодарского кр. Пропал без вести в сентябре 1942 г. Осн. Карточка Белореченского РВК Краснодарского кр. от 10.09.1989 г.

ВЖАТЫЙ Матвей Семенович, род. в 1904 г. в г. Майкопе Краснодарского кр. Ряд. Пропал без вести в мае 1942 г. Осн. ЦАМО: оп. 18009, д. 5, л. 101.

ВИННИК Дмитрий Николаевич, род. в 1917 г в г. Темрюке Краснодарского кр. Гв. ст-на 8 гв. об. Умер от ран 8.01.1944 г. в ЭВГ № 5448. Похоронен в г. Майкопе Краснодарского кр. Осн. ГВК: д. 3, т. 1, л. 12.

ВИННИКОВ Иван Никитич, род. в 1910 г. в ст. Ханской Майкопского р-на Краснодарского кр. Ряд. Погиб в августе 1941 г Осн. ГВК: д. 10, л. 166.

ВИНИЧЕНКО Семен Иванович. род. в 1925 г. в г. Майкопе Краснодарского кр. Ряд. 675 сп. Умер от ран 30.10.1943 г. Похоронен в с. Первомайском Верхнеднепровского р-на Днепропетровской обл. Осн. ЦАМО: оп. 18002, д. 1200, л. 57 об.

ВИНОГРАДОВ Владимир Васильевич. Л-т 139 отбр. Пропал без вести 12.07.1942 г. Осн. Сообщение Краснодарского КВК от 1.04.1991 г.

ВИНОГРАДОВ Борис Леонидович, род. в 1913 г. в г. Саратове. Ряд. 76 смб. Пропал без вести 22.07.1942 г. Осн. ГВК: д. 4, т. 3, л. 410.

ВИНОГРАДОВ Владимир Владимирович, род. в 1921 г. в г. Майкопе Краснодарского кр. Ряд. 2 осб 1650 сб. Погиб в бою 2.05.1943 г. Похоронен сев. зап. окр. г. Новороссийска, пос. «Лагерь». Осн. ГВК: д. 3, т. 1, л. 106.

ВИНОКУРОВ Петр Михайлович, род. в 1914 г. в п. Луш Кировской обл. Призван в ВС Тюхтетским РВК Красноярского края 28.08.1941 г. С-т. Пропал без вести в декабре 1941 г. Осн. ЦАМО: вх. № 71161с 1946 г.

ВИНТУЛИН Николай Макарович, род. в 1905 г. в г. Майкопе Краснодарского кр. Призван в ВС 31 декабря 1941 г. Ряд. п/п 1657. Пропал без вести в августе 1942 г. Осн. ЦАМО: вх. № 39524с от 28.05.1946 г.

ВИРЮНСКИЙ Михаил Антонович. Ряд. Пропал без вести 3.07.1942 г. в районе г. Севастополя. Осн. ГВК: д. 7, т. 3, л. 271.

ВИСЕЛИЦКИЙ Михаил Фетисович, род. в 1902 г. в г. Майкопе Краснодарского кр. Ряд. 60 осбр. Погиб в бою 5.05.1943 г. Похоронен в 500 м вост. ст-цы Неберджаевской Крымского р-на Краснодарского кр. Осн. ЦАМО: оп. 18001, д. 195, л. 137.

ВИТЧЕНКО Борис Пантелеевич, род. в 1901 г. в г. Майкопе Краснодарского кр. Ст-на 628 сп 174 сД. Погиб в бою 11.01.1944 г. Похоронен в 1,5 км вост. д. Совхоз на опушке леса Дубровенского р-на Витебской обл. Осн. ЦАМО: оп. 18002, д. 91, л. 82.

ВИШНЕВЕЦКИЙ Михаил Александрович, род. в 1905 г. в г. Майкопе Краснодарского кр. Ряд. Пропал без вести в феврале 1943 г. Осн. ЦАМО: оп. 977520, д. 315, л. 231.

ВИШНЕВСКИЙ Дмитрий Алексеевич, род. в 1912 г. Умер от ран 28.08.1943 г.в 5449 Г Похоронен в г. Майкопе Краснодарского кр. гор. кл. Осн. ЦАМО: оп. 18002, д. 700, л. 8.

ВИШНЕВСКИЙ Тимофей Пантелеевич. Ряд. п/п 6978. Умер от ран 11.11.1943 г. Похоронен в с. Агайманы Ивановского р-на Херсонской обл. Осн. сообщение Ивановского РВК Херсонской обл. № 585 от 20.12.1989 г.

ВИШНЯКОВ Андрей Семенович, род. в 1906 г. в д. Константиновка Харьковской обл. Ряд. Пропал без вести в феврале 1943 г. Осн. ЦАМО: вх. № 28454с от 09.06.1944 г.

ВИШНЯКОВ Василий Федорович, род. в 1900 г. в г. Майкопе Краснодарского кр. Призван в ВС Кутаисским РВК. Ст. с-т 84 аир 46 А. Погиб в бою 28.09.1943 г. Похоронен в г. Днепродзержинске Днепропетровской обл. Осн. ЦАМО: оп. 18001, д. 1005, л. 110.

ВИШНЯКОВ Иван Иванович, род. в 1900 г. в г. Майкопе Краснодарского кр. С-т. Пропал без вести в апреле 1943 г. Осн. ЦАМО: вх. № 92155с от 15.02.1947 г.

ВИШНЯКОВ Николай Иванович, род. в 1916 г. в г. Майкопе Краснодарского кр. Ряд. 840 оар 46 А. Погиб в бою 28.09.1943 г. Похоронен на острове реки Днепр, правее с. Днепровского г. Днепродзержинска. Осн. ЦАМО: Список: В-25.

ВИШНЯКОВ Николай Петрович, род. в 1925 г. в г. Майкопе Краснодарского кр. Ряд. 1237 сп. Пропал без вести в декабре 1943 г. Осн. ГВК: д. 23, л. 81.

ВИШНЯКОВ Тимофей Георгиевич, род. в 1922 г. в г. Майкопе Краснодарского кр. Ряд. 30 гв. кп 9 гв. кД. Погиб в бою 17.03.1944 г. Похоронен в с. Михайловка Николаевской обл. УССР. Осн. ГВК: д. 4, т. 3, л. 246.

ВЛАСЕНКО Алексей Ильич, род. в 1911 г. Л-т 1036 сп 293 сД. Умер от болезни 27.11.1942 г. Похоронен ст. Клетская Клетского р-на Сталинградской обл. Осн. ГВК: д. 53, л. 36.

ВЛАСЕНКО Иван Степанович, род. в г. Майкопе Краснодарского кр. Ст. л-т 181 сД 13А. Погиб в бою 10.12.1943 г. Похоронен в 700 м южнее с. Барды Житомирской обл. Осн. ЦАМО: оп. 11458, д. 601, л. 103 об.

ВЛАСЕНКО Илья Максимович, род. в 1910 г. в г. Таганроге Ростовской обл. Ст-на. Пропал без вести в мае 1943 г. Осн. ГВК: д. 10, л. 306.

ВЛАСЕНКО Николай Степанович, род. в 1920 г. в г. Майкопе Краснодарского кр. Призван в ВС в 1940 г. Ряд. Пропал без вести в мае 1943 г. Осн. ЦАМО: оп. 977520, д. 921, л. 43 об.

ВЛАСОВ Алексей Иванович, род. в с. Кугульда Шпаковского р-на Орджоникидзевского кр. Л-т 150 гап. Погиб в бою 16.07 1941 г. Осн. ГВК: д. 53, л. 36.

ВЛАСОВ Анатолий Евгеньевич, род. в 1924 г. в г. Майкопе Краснодарского кр. Ряд. Пропал без вести в мае 1943 г Осн. ГВК: д. 7, т. 3, л. 9.

ВЛАСОВ Владимир Павлович, род. в 1924 г. в г. Майкопе Краснодарского кр. Ряд. 173 сД 256 сп. Погиб в бою 31.12.1943 г. Похоронен в д. Николаевка Витебского р-на Витебской обл. Осн. ГВК: д. 4, т. 2, л. 63.

ВЛАСОВ Георгий Никонорович, род. в 1901 г. в г. Майкопе Краснодарского кр. Призван в ВС в августе 1941 г. С-т 108 гв. сД 10 гв. ск. Пропал без вести в декабре 1943 г. Осн. ГВК: д. 19. т. 1.

ВЛАСОВ Григорий Григорьевич, род. в 1918 г. в г. Майкопе Краснодарского кр. Ряд. Пропал без вести в мае 1943 г. Осн. ЦАМО: вх. № 20104с, 1946 г.

ВЛАСОВ Иван Алексеевич, род. в 1906 г. в г. Майкопе Краснодарского кр. Ряд. 75 сп 31 сД. Погиб в бою 02.03.1943 г. Похоронен в х. Молдованском Марьянского р-на Краснодарского кр. Осн. ЦАМО: оп. 18001, д. 569, л. 26 об.

ВЛАСОВ Иван Васильевич, род. в 1922 г в г. Майкопе Краснодарского кр. Призван в ВС в 1941 г. Ряд. Пропал без вести в марте 1943 г. Осн. ЦАМО: вх. № 20102с от 24.04.1947 г.

ВЛАСОВ Иван Иванович, род. в 1908 г. в г. Майкопе Краснодарского кр. Мл. л-т 5 ибр. Пропал без вести 04.07.1942 г. Осн. ЦАМО: оп. 818883с, д. 1964, л. 13.

ВЛАСОВ Михаил Никитович, род. в 1916 г. в г. Майкопе Краснодарского кр. Призван в ВС в 1941 г. Ст. с-т. Пропал без вести в мае 1945 г. Осн. ГВК: д. 7, т. 3, л. 142.

ВЛАСОВ Николай Деомидович, род. в 1909 г. в г. Майкопе Краснодарского кр. Ряд. 808 сп 394 сД. Умер от ран 8.08.1944 г. Похоронен в с. Незавертайловка Слободзейского р-на Молдавской ССР. Осн. ЦАМО: оп. 18002, д. 827, л. 17

ВЛАСОВ Николай Егорович, род. в 1915 г. в г. Майкопе Краснодарского кр. С-т 1139 сп 341 сД. Пропал без вести 08.02.1942 г. Осн. ЦАМО: оп. 818883с, д. 1196, л. 63.

ВЛАСОВ Николай Иванович, род. в г. Майкопе Краснодарского кр. Ряд. п/п 11341. Умер от ран 28.12.1943 г Похоронен в с. Забелочье Радомышского р-на Житомирской обл. Осн. ГВК: д. 4, т. 1, л. 122.

ВЛАСОВ Николай Степанович, род. в 1918 г. в г. Майкопе Краснодарского кр. Ряд. 30 сп 16 осбр. Пропал без вести в декабре 1943 г. Осн. ЦАМО: вх. № 50326с от 06.07 1946 г.

ВЛАСОВ Николай Федорович, род. в г. Майкопе Краснодарского кр. Призван в ВС Железнодорожным РВК г. Сталинобада. Ряд. Погиб в бою 12.10.1941 г. Похоронен на кл. г. Ворошиловграда. Осн. изв. Железнодорожного РВК т. Сталинабада № 0281 от 07.08.1946 г.

ВЛАСОВ Павел Родионович, род. в 1904 г. в г. Майкопе Краснодарского кр. Призван в ВС 2.09.1941 г. Ряд. Пропал без вести 8.12.1941 г. под Самбеком. Осн. ЦАМО: вх. № 3176с от 17.03.1942 г.

ВЛАСОВ Степан Николаевич, род. в 1905 г. в г. Майкопе Краснодарского кр. Ряд. 691 сп 383 сД. Пропал без вести 11.07.1942 г. Осн. ЦАМО: оп. 818883с, д. 903, л. 68.

ВОДОПША Василий Иванович, род. в 1907 г. в ст-це Кужорской Майкопского р-на Краснодарского кр. Ряд. Пропал без вести в июне 1943 г. Осн. ЦАМО: вх. № 50326с от 06.07.1946 г.

ВОДЯНИЦКИЙ Алексей Иванович, род. в г. Майкопе Краснодарского кр. Ряд. 197 сД 63А. Пропал без вести 28.08.1942 г. Осн. ЦАМО: оп. 818883с, д. 1447, л. 39.

ВОДЯНИЦКИЙ Николай Семенович, род. в 1900 г. в г. Майкопе Краснодарского кр. Ряд. 18 кп 6 кД. Пропал без вести в июне 1942 г. Осн. ЦАМО: оп. 818883с, д. 1469, л. 102.

ВОДЯЧИЙ Иван Андреевич, род. в г. Майкопе Краснодарского кр. Мл. с-т п/п 41430. Погиб в бою в 1943 г. Осн. ЦАМО: Список: В-27.

ВОЕВОДИН Михаил Сергеевич, род. в 1911 г. в г. Майкопе Краснодарского кр. Ряд. 123 ор 5 УА. Погиб в бою 15.04.1945 г. Похоронен в с. Гольцов на зап. берегу р. Одер (на сгибе дороги, ведущей на г. Кюстрин, Бранбенбургская провинция, Германия). Осн. ЦАМО: оп. 18003, д. 442, л. 95.

ВОЕЦКИЙ Владимир Николаевич, род. в 1921 г. в г. Майкопе Краснодарского кр. Призван в ВС Гудаутским РВК. Ряд. Пропал без вести в 1941 г. Осн. ЦАМО: оп. 18004, д. 1323, л. 202.

ВОЖЖОВ Илья Васильевич, род. в 1915 г. в Краснодарском кр. Ряд. 31 гсп 11 мсб 9 гсД. Умер от ран 01.12.1942 г. Похоронен в д. Кузнецово Калининской обл. Осн. ЦАМО: оп. 18001, д. 653, л. 117.

ВОЖЖОВ Михаил Васильевич, род. в ст-це Ханской Майкопского р-на Краснодарского кр. Ряд. Пропал без вести в мае 1943 г. Осн. ГВК: Алф. кн. 3, л. 10.

ВОЖЖОВ Петр Васильевич, род. в ст-це Ханской Майкопского р-на Краснодарского кр. Ряд. Пропал без вести в июле 1943 г. Осн. ГВК: Алф. кн. 22, т. 4.

ВОЗНЕСЕНСКИЙ Евгений Константинович, род. в 1924 г. в г. Майкопе Краснодарского кр. Ряд. 194 ОПАВ. Умер от ран 23.01.1945 г. Похоронен в г. Енч, кл. мог. № 2. Осн. ЦАМО: оп. 18003, д. 237, л. 158.

ВОЙКОВЕНКО Сергей Федорович, род. в г. Белореченске Краснодарского кр. Ряд. п/п 26721. Погиб в бою 26.12.1943 г. Похоронен в с. Кочерово сев. ч. кл. Коростышевского р-на Житомирской обл. Осн. ГВК: д. 4, т. 1, л. 109.

ВОЙНАЛОВИЧ Александр Пантелеймонович, род. в 1900 г. в г. Кротванки Володарско-Волынского р-на Житомирской обл. П/п-к 9 гв. Каз. КД. Погиб в бою 21.11.1944 г. Похоронен в Венгрии г. Дсендваш Центр. кл. Осн. ГВК: д. 34. т. 9, л. 190.

ВОЙНИЛЕНКО Григорий Федорович, род. в 1922 г. в х. Сумы Саратовской обл. Ст. с-т 1021 сп 37 сД. Погиб в бою 12.04.1944 г. Похоронен в 1 км зап. с. Смалицы Быховского р-на Могилевской обл. Осн. ЦАМО: оп. 18002, д. 295, л. 193.

ВОЙНИЛЕНКО Иван Федорович, род. в 1912 г. в с. Соленое Пролетарского р-на Ростовской обл. Ст. с-т 80 шисб. Погиб в бою 30.04.1945 г. Похоронен в г. Берлине. Осн. ГВК: д. 7, т. 3, л. 257.

ВОЙНИЛЕНКО Павел Федорович, род. в г. Майкопе Краснодарского кр. Призван в ВС в декабре 1941 г. Гв. мл. с-т 31 гв. кп. Погиб в бою 12.12.1944 г. Осн. ГВК: д. 23, л. 50.

ВОЙНОВ Иван Яковлевич, род. в 1923 г. в с. Цурканово Курской обл. Ряд. Пропал без вести в апреле 1943 г. Осн. ЦАМО: оп. 977520, д. 166, л. 228 об.

ВОЙСТОРОЛ Тимофей Петрович, род. в 1905 г. Ряд. Погиб в плену 24.06.1942 г. Осн. ГВК: д. 9, л. 11.

ВОЙТИК Семен Иванович, род. в г. Майкопе Краснодарского кр. Призван в ВС в 1942 г. Ряд. п/п 1542«П». Пропал без вести в ноябре 1943 г. Осн. ЦАМО: оп. 977520, д. 315, л. 239об.

ВОЙТКО Николай Гаврилович, род. в 1922 г. в а. Натухай Краснодарского кр. Ряд. 384 сб-н. Погиб в бою в декабре 1943 г. Похоронен в г. Мариуполь-Порт. Осн. ГВК: д. 3, т. 2, л. 185.

ВОЙЧЕНКО Григорий Тихонович, род. в 1913 г. в г. Майкопе Краснодарского кр. Ряд. 90 оар. Погиб в бою 05.04.1944 г. Похоронен в пос. Колонка г. Керчь Крымской АССР. Осн. ЦАМО: оп. 18002, д. 505, л. 67 об.

ВОЛБЕНКО Леонид Михайлович, род. в 1906 г. в г. Майкопе Краснодарского кр. Ст. л-т 1376 сп. Умер от ран 13.11.1943 г. Похоронен в г. Донецке, бр. мог. Мушкетовское кл. Осн. Сообщение Калининского РВК г. Донецка № 4/10500 от 20.12.1989 г.

ВОЛГУШИН Борис Николаевич, род. в 1917 г. в г. Майкопе Краснодарского кр. Мл. с-т 107/5 полковая школа. Пропал без вести в июле 1941 г Осн. ЦАМО: оп. 18001, д. 1048, л. 69.

ВОЛИК Онуфрий Андреевич, род. в 1906 г. в с. Бесани Пологовского р-на Запорожской обл. Призван в ВС в 1941 г. Пропал без вести в декабре 1942 г. Осн. ЦАМО: оп. 977521а, д. 25, л. 329.

ВОЛИН Гаврил Иванович, род. в 1916 г. в Новосибирской обл. Призван в ВС 6.09.1941 г. Ряд. Пропал без вести в октябре 1944 г. Осн. ГВК: изв. № 4038 от 05.06.1947 г.

ВОЛКОВ Иван Васильевич, род. в ст-це Ханской Майкопского р-на Краснодарского кр. Ряд. п/п 2024 ч. 63. Пропал без вести 25.08.1942 г. в р-не х. Илларионовский Калачевского р-на Сталинградской обл. Осн. ЦАМО: оп. 818883с, д. 1735, л. 29.

ВОЛКОВ Иван Иванович, род. в 1918 г. в г. Майкопе Краснодарского кр. Л-т, окр. «Смерш» 5 гв. А Степной фронт. Погиб в бою 16.06.1943 г. Похоронен в г. Острогожск Воронежской обл. Осн. ОВК: д. 34, № 81.

ВОЛКОВ Иван Михайлович, род. в 1903 г. в г. Майкопе Краснодарского кр. Ряд. 82 сД. Погиб в бою 1.10.1944 г. Похоронен в ст. Лигатнэ Латвийской ССР. Осн. ЦАМО: оп. 18002, д. 1260, л. 150.

ВОЛКОВ Иван Никитович, род. в 1912 г. в г. Майкопе Краснодарского кр. Мл. с-т 94 гв. м. п. Погиб в бою 2.09.1942 г. Похоронен в д. Грачи Сталинградской обл. Осн. ГВК: д. 3, т. 2, л. 156.

ВОЛКОВ Иван Никифорович. Призван в ВС в г. Майкопе Краснодарского кр. Ряд. 4 гв. мбр. Умер от ран 11.04.1945 г. Похоронен на гор. кл. селен. Унтер-Зиберб-рунт в 26 км вост. г. Вены (Австрия). Осн. ГВК: д. 9, л. 224.

ВОЛКОВ Иван Семенович, род. в 1906 г. в ст-це Ханской Майкопского р-на Краснодарского кр. Ряд. Пропал без вести в июне 1942 г. Осн. ГВК: д. 7, т. 3, л. 162.

ВОЛКОВ Николай Владимирович, род. в 1913 г. в г. Майкопе Краснодарского кр. Призван в ВС Карельским РВК в 194† г. Ряд. стр. Пропал без вести в 1941 г. Осн. ЦАМО: оп. 977521, д. 46, л. 140 об.

ВОЛКОВ Николай Леонтьевич. Ряд. Погиб в бою 18.04.1944 г. Похоронен в д. Родионова Горушка Псковского р-на. Осн. ГВК: д. 3, т. 2, л. 340.

ВОЛКОВ Николай Семенович, род. в 1910 г. в г. Майкопе Краснодарского кр. Л-т 222 тп 22 тбр. Умер от ран 5.02.1942 г. Похоронен в г. Муром Владимирской обл. Осн. ВМА: ф. 1390, оп. 1, д. 3, л. 6.

ВОЛКОВ Петр Андреевич, род. в 1918 г. в ст-це Белореченской Краснодарского кр. С-т 152 сД. Погиб в бою 18.08.1943 г. Похоронен х. Чемужовка Змиевского р-на Харьковской обл. Осн. ЦАМО: оп. 18001, д. 724, л. 173.

ВОЛКОВ Петр Иванович, род. в 1906 г. в Киевской обл. Ряд. Пропал без вести в ноябре 1943 г. Осн. ЦАМО: оп. 977520, д. 390, л. 93.

ВОЛКОВ Сергей Иванович, род. в 1919 г. в с. Вишневое Тамбовской обл. Ст. л-т 21 гв. тбр. Погиб в бою 18.10.1943 г. Похоронен в пос. Новая Петровка Киевской обл. Осн. ГВК: д. 34, л. 296.

ВОЛКОВ Тихон Константинович, род. в 1907 г. в ст-це Абадзехской Майкопского р-на Краснодарского кр. Призван в ВС 15.09.1941 г. Ряд. Пропал без вести в мае 1943 г. Осн. ЦАМО: вх. № 10149с от 18.04.1947 г.

ВОЛОБУЕВ Борис Ефремович, род. в 1924 г. в г. Майкопе Краснодарского кр. Ст. с-т п/п 33164. Умер от ран 3.09.1943 г. Похоронен в х. Клинкин Новоазовского р-на Запорожской обл. Осн. ГВК: д. 9, т. 2, л. 379.

ВОЛОБУЕВ Георгий Павлович, род. в ст-це Ханской Майкопского р-на Краснодарского кр. Ряд. Пропал без вести в мае 1943 г. Осн. ГВК: Алф. кн. 3 за 1946—1947 г. № 10.

ВОЛОБУЕВ Ефрем Константинович, род. в 1903 г. в г. Майкопе Краснодарского кр. Ряд. 13 гсп 3 сД. Погиб в бою 13.09.1942 г. Похоронен в роще Круглая Мгинского р-на Ленинградской обл. Осн. ЦАМО: оп. 818883с, д. 1100, л. 151.

ВОЛОБУЕВ Иван Евдокимович, род. в 1923 г. в Майкопском р-не Краснодарского кр. Ряд. 10 гв. сбр. Погиб в бою 08.11.1942 г. Похоронен на сев. окр. с. Майрамадаг Северо-Осетинской АССР. Осн. ЦАМО: оп. 818883с; д. 1937, л. 70 об.

ВОЛОБУЕВ Федор Васильевич, род. в 1908 г. в с. Еленовское ААО, Краснодарского кр. Ряд. 442 сп. Пропал без вести 28.04.1944 г. Осн. ЦАМО: оп. 18002, д. 1591, л. 33.

ВОЛОДИН Петр Иванович, род. в 1921 г. в с. Унароково Мостовского р-на Краснодарского кр. Ряд. Пропал без вести в апреле 1943 г. Осн. ЦАМО: вх. № 93403с от 21.04.1944 г.

ВОЛОДЬКИН Владимир Николаевич, род. в 1924 г. в г. Майкопе Краснодаского кр. Ряд. 5 гсб. Погиб в бою 14.11.1942 г. Осн. ЦАМО: оп. 818883с, д. 2054, л. 9.

ВОЛОДЯШКИН Стефан Алексеевич, род. в 1921 г. в Мордовской АССР. Призван в ВС в 1939 г. Боец партизанского отряда им. Сталина (брянские леса). Погиб в бою 20.10.1942 г. Осн. Изв. штаба в/ч 00130 от 12.04.1943 г.

ВОЛОТКО Даниил Трифонович, род. в 1924 г. в с. Устиновка Устиновского р-на Кировоградской обл. Призван в ВС в 1942 г. Погиб в бою 10.12.1944 г. Похоронен в Чехословакии, сев. стор. братской мог. с. Бачково. Осн. ГВК: д. 34, т. 1, л. 190.

ВОЛОТКО Трофим Данилович, род. в 1900 г. в г. Майкопе Краснодарского кр. Гв. ряд. 6. гв. сп 2 гв. СД. Погиб в бою 11.01.1944 г. Похоронен сев. зап. окраина х. Юраков Керченского р-на Крымской АССР. Осн. ГВК: д. 4, т. 1, л. 102.

ВОЛОХОВ Леонид Павлович, род. в 1921 г. в г. Майкопе Краснодарского кр. С-т 164 сп 33 сД. Погиб в бою 16.02.1942 г. Похоронен в д. Залесье Холмского р-на Калининской обл. Осн. ЦАМО: оп. 818883с, д. 837, л. 279.

ВОЛОХОВ Петр Иванович, род. в 1917 г. в г. Майкопе Краснодарского кр. Ряд. 5А 159 сД. Погиб в бою 12.03.1944 г. Похоронен в д. Погостище Леозненского р-на Витебской обл. Осн. ГВК: д. 4, т. 2, л. 17.

ВОЛОХОВИКОВ Алексей Дмитриевич, род. в 1925 г. в г. Майкопе Краснодарского кр. Ряд. 248 сп 31 сД. Пропал без вести 30.08.1943 г. на разъезде Шурина Змиевского р-на Харьковской обл. Осн. ЦАМО: оп. 18002, д. 54, л. 191.

ВОЛОЧАЕВ Прокофий Карпович, род. в 1910 г. в г. Майкопе Краснодарского кр. Ряд. 1037 сп 223 сД. Умер от ран 5.10.1943 г. Похоронен в с. Елизаветовка В. Днепропетровского р-на Днепропетровской обл. Осн. ГВК: д. 3, т. 2, л. 184.

ВОЛОШИН Александр Антонович, род. в 1909 г. в г. Майкопе Краснодарского кр. Ряд. 2 сб 509 сп 236 сД. Пропал без вести 14.08.1942 г. Осн. ЦАМО: оп. 818883с, д. 1656, л. 103.

ВОЛОШИН Владимир Андреевич, род. в 1919 г. в г. Майкопе Краснодарского кр. Ряд. 17 сД 1316 сп. Погиб в бою 28.02.1945 г. Похоронен в Восточной Пруссии г. Фраценберг, сев. окр. д. Беткендорф. Осн. ГВК: д. 23, л. 108.

ВОЛОШИН Дмитрий Михайлович, род. в 1908 г. в г. Майкопе Краснодарского кр. Призван в ВС в июне 1941 г. Ряд. 20 бр. Погиб в плену в декабре 1942 г. Осн. ГВК: д. 7, т. 3, л. 136.

ВОЛОШИН Михаил Венедиктович, род. в 1922 г. в ст-це Щербиновской Краснодарского кр. С-т 30 кп 9 гв. ккД. Пропал без вести 17.03.1944 г. Осн. ЦАМО: о. 18002, д. 318, л. 17.

ВОЛОШИН Михаил Семенович, род. в г. Майкопе Краснодарского кр. Гв. ст-т 80 гсп 32 гсД. Погиб в бою 28.09.1942 г. Похоронен в ст-це Куринской Краснодарского кр. Осн. ЦАМО: оп. 18001, д. 1119, л. 24.

ВОЛОШИН Павел Кузьмич, род. в 1914 г. в г. Майкопе Краснодарского кр. Призван в ВС в августе 1941 г. С-т 632 сп. Погиб в бою 8.06.1942 г Похоронен в лесу под с. Терновая Липцинского р-на Харьковско. обл. Осн. ГВК: д. 9, т. 2, л. 419.

ВОЛОШИН Петр Кузьмич, род. в 1902 г. Ряд. Погиб в бою 12.10.1942 г. Похоронен в г. Белый Бельского р-на Калининской обл. Осн. сообщение Бельского РВК Калининской обл. в 354 от 06.06.1990 г.

ВОЛОЩЕНКО Феодосий Абакумович, род. в 1898 г. в ст. Ханской Майкопского р-на Краснодарского кр. Ряд. п/п 59238. Погиб в бою 8.05.1943 г. Осн. ГВК: д. 4, т. 3, л. 107.

ВОЛЧЕНКО Григорий Тихонович, род. в 1913 г. в г. Майкопе Краснодарского кр. Призван в ВС в июне 1941 г. Ряд. п/п 91165. Погиб в бою 5.04.1944 г. Похоронен в г. Керчи пос. Колонка Крымской обл. Осн. ГВК: д. 4, т. 3, л. 50.

ВОЛОВИЧ Михаил Николаевич, род. в 1911 г. в г. Орле. Призван в ВС 23.11.1943 г. Ряд. Пропал без вести 15.09.1941 г. Осн. ЦАМО: вх. № 15719с от 15.09.1941 г.

ВОЛТКЕВИЧ Александр Прокофьевич, род. в 1919 г. в г. Майкопе Краснодарского кр. Призван в ВС Кожвинским РВК Коми АССР. Ряд. 31 зсД. Погиб в бою 08.04.1944 г. Похоронен в ст. Немешаево Киевской обл. Осн. ЦАМО: оп. 18002, д. 427, л. 33.

ВОЛЬНЫХ Алексей Андреевич, род. в 1917 г.. в г. Майкопе Краснодарского кр. Л-т 157 иавп 7 ИАК. Не вернулся с боевого задания 17.08.1941 г. Осн. ГВК: д. 34, т. 1, л. 205.

ВОЛЬНЫХ Иван Федорович, род. в 1909 г. в г. Майкопе Краснодарского кр. Ряд. 118 сп 69 сД. Погиб в бою 28.02.1943 г. Похоронен в д. Харланово Дмитровского р-на Курской обл. Осн. ГВК: д. 3, т. 1, л. 90.

ВОЛЬНЫХ Петр Федорович, род. в 1909 г. в г. Майкопе Краснодарского кр. Ряд. 694 сп 383 сД. Погиб в бою 17.11.1941 г. Похоронен в с. Княгиневка (г. Красный Луг). Осн. ЦАМО: оп. 818883с, д. 902, л. 10.

ВОРОБЬЕВ Алексей Семенович, род. в 1914 г в г Майкопе Краснодарского кр. Ряд. 24 одэб. Погиб в бою в июне 1943 г. Похоронен в р-не с. Черниговка Армянского р-на Краснодарского кр. Осн. ЦАМО: оп. 18001, д. 183, л. 117.

ВОРОБЬЕВ Борис Васильевич, род. в 1924 г. в г. Майкопе Краснодарского кр. Ряд. Пропал без вести в апреле 1943 г. Осн. ЦАМО: оп. 977520, д. 166, л. 229.

ВОРОБЬЕВ Василий Владимирович. Призван в ВС в декабре 1941 г. Ряд. ВСК 047. Умер по болезни 30.01.1942 г Похоронен в п. Хуторок Новокубанского р-на Краснодарского кр. Осн. Сообщение Новокубанского РВК Краснодарского кр. от 3.07.1992 г.

ВОРОБЬЕВ Василий Севастьянович, род. в 1897 г. в г. Майкопе Краснодарского кр. Ряд. 166 сп. Умер от ран 2.07 1944 г. Похоронен зап. д. Моршовичи Дошник. Осн. ГВК: д. 4, л. 72.

ВОРОБЬЕВ Виктор Васильевич, род. в 1920 г. в г. Майкопе Краснодарского кр. Ряд. Пропал без вести в феврале 1943 г. Осн. ЦАМО: 977520, д. 315, л. 231.

ВОРОБЬЕВ Виктор Игнатьевич, род. в 1896 г. в г. Майкопе Краснодарского кр. Ряд. Пропал без вести в апреле 1945 г. Осн. ГВК: д. 7, т. 3, л. 256.

ВОРОБЬЕВ Виктор Федорович, род. в 1897 г. в г. Майкопе Краснодарского кр. Гв. ряд. 80 гсп 32 гсД. Погиб в бою 25.09.1942 г. Похоронен сев. ст-цы Куринской Краснодарского кр. Осн. ЦАМО: оп. 818883с, д. 1920, л. 116.

ВОРОБЬЕВ Георгий Иванович, род. в 1918 г. в г. Майкопе Краснодарского кр. Призван в ВС в июле 1942 г. Ряд. 808 сп 394. Умер от ран 3.08.1944 г. Похоронен в с. Пуркари, бр. мог. Молдавской ССР. Осн. ГВК: .д. 4, т. 3, л. 227.

ВОРОБЬЕВ Дмитрий Васильевич, род. в 1920 г. в х. Новороднев Адыгейской АО Краснодарского кр. Ефр. Пропал без вести в 1941 г. Осн. ЦАМО: оп. 18004, д. 332, л. 61.

ВОРОБЬЕВ Дмитрий Ильич, род. в 1916 г. в г. Майкопе Краснодарского кр. Гв. ст. л-т 263 гв. сп. 86 гв. сД. Погиб в бою 3.05.1944 г. Похоронен в с. Кошница Дубоссарского р-на Молдавской ССР. Осн. Сообщение Дубоссарского РВК Молдавской ССР от 3.07 1991 г.

ВОРОБЬЕВ Илларион Филиппович, род. в 1913 г. в г. Майкопе Краснодарского кр. Ряд. 292 сп 115 сД. Умер от ран 18.02.1945 г. Похоронен в д. Михеляу, Германия. Осн. ЦАМО: оп. 18003, д. 468. л. 45.

ВОРОБЬЕВ Павел Григорьевич, род. в 1910 г. в г. Майкопе Кранодарского кр. Ряд. Пропал без вести в декабре 1941 г. под Москвой. Осн. ЦАМО: вх. № 39120с от 06.10.1962 г.

ВОРОБЬЕВ Петр Григорьевич, род. в 1914 г. в г. Майкопе Краснодарского кр. С-т 418 сп. Умер от ран 5.09.1944 г. Похоронен в Румынии Митоко-луй-Балань. Осн. ГВК: д. 4, т. 3, л. 353.

ВОРОБЬЕВ Семен Тихонович, род. в 1897 г. в г. Майкопе Краснодарского кр. Призван в ВС в марте 1942 г. Ряд. 172 сД. Погиб в бою 24.08.1943 г. Похоронен в с. Моросовка Славянского р-на Сталинской обл. Осн. ГВК: д. 4, т. 2, л. 164.

ВОРОБЬЕВ Сергей Тихонович, род. в 1903 г. в г. Майкопе Краснодарского кр. Призван в ВС в 1941 г. Ряд. Пропал без вести в апреле 1943 г. Осн. ЦАМО: вх. № 51819с от 20.09.1947 г.

ВОРОЖБИЕВ Михаил Данилович, род. в 1910 г. в г. Майкопе Краснодарского кр. Призван в ВС 23.07.1941 г. Ряд. Пропал без вести в апреле 1943 г. Осн. ЦАМО: вх. № 20104с от 12.05.1947 г.

ВОРОЖИЛЕНКО Василий Семенович, род. в 1914 г. в г. Майкопе Краснодарского кр. Гв. ряд. 107 гв. сп 34 гсД. Пропал без вести 26.11.1942 г. в р-не д. Халхута Калмыцкой АССР. Осн. ЦАМО: оп. 18001, д. 1110, л. 60.

ВОРОЖБЯН Григорий Данилович, род. в 1908 г. в г. Майкопе Краснодарского кр. Ряд. 39 сп 4 сД. Погиб в бою 25.05.1942 г. Осн. ЦАМО: оп. 81883с, д. 818, л. 84.

ВОРОНЕНКО Федор Степанович, род. в г. Майкопе Краснодарского кр. Призван в ВС в сентябре 1941 г. Погиб в бою 10.08.1942 г. Похоронен в х. Первомайском Майкопского р-на Краснодарского кр. Осн. ГВК: вх. № 1/141 от 11.08.1943 г.

ВОРОНИН Василий Алексеевич, род. в 1903 г. в х. Сенном Комсомольского р-на Сталинградской обл. Ряд. 105 азо. Погиб в бою 30.04.1944 г. Похоронен в г. Ковеле. Осн. ЦАМО: оп. 18002, д. 444, л. 83 об.

ВОРОНИН Петр Васильевич, род. в 1912 г. в Советском р-не Краснодарского кр. Призван в ВС 23.06.1941 г. Ряд. Пропал без вести в мае 1943 г. Осн. ЦАМО: вх. № 75115с от 22.10.1946 г.

ВОРОНКИН Степан Тихонович, род. в 1902 г. в ст-це Ханской Майкопского р-на Краснодарского кр. Ряд. 1155 сп 343 сД. Погиб в бою 2.02.1942 г. Похоронен в с. Глазуновка Балаклаевского р-на Харьковской обл. Осн. ЦАМО: оп. 818883с, д. 71, л. 85.

ВОРОНКОВ Лукьян Иванович, род. в 1909 г. в ст-це Келермесской Гиагинского р-на Краснодарского кр. Призван в ВС в апреле 1941 г. Ряд. п/п 39421. Погиб в бою 23.04.1944 г. Похоронен в г. Балаклава, мог. № 36 2 ряд 6 справа, Крымской АССР. Осн. ГВК: д. 4, т. 3, л. 247.

ВОРОНОВ Илья Петрович, род. в 1913 г. в г. Майкопе Краснодарского кр. Призван в ВС 23.06.1941 г. Ст-на 31 гв. сД. Пропал без вести 12.07.1942 г. в Думначском р-не Смоленской обл. Осн. ГВК: д. 9, т. 2, л. 465.

ВОРОНЦОВ Петр Евстафьевич, род. в 1902 г. в г. Майкопе Краснодарского кр. Ряд. 1105 сп 328 сД. Погиб в бою 09.10.1942 г. Осн. ЦАМО: оп. 818883с, д. 2028, л. 28.

ВОРОТЕЛЬНИК Василий Кузьмич, род. в 1922 г. в Майкопском р-не Краснодарского кр. Ряд. 112 сп 39 сД. Погиб в бою 19.08.1944 г. Похоронен в Польше, Варшавское воеводство Радолесный уезд. Осн. ЦАМО: оп. 18002, д. 927, л. 67.

ВОРОТНИКОВ Михаил Петрович, род. в 1918 г. в г. Майкопе Краснодарского кр. Призван в ВС 6.08.1941 г. Ряд. Погиб в бою 18.02.1942 г. Похоронен в с. Бондарное Ямского р-на Сталинской обл. Осн. ЦАМО: оп. 818883с, д. 845, л. 19.

ВОРОТЫНЦЕВ Александр Федорович, род. в 1913 г. в г. Игарке. Л-т 32 сД. Погиб в бою 14.03.1943 г, Похоронен в д. Букинь Людиновского р-на Орловской обл. Осн. ЦАМО: Список, В-174.

ВОРОТЫНЦЕВ Василий Михайлович, род. в 1923 г. в г. Майкопе Краснодарского кр. Ряд. Пропал без вести в феврале 1943 г. Осн. ЦАМО: оп. 977520, д. 315, л. 231.

ВОРОШИЛОВ Александр Иванович, род. в с. Урюпино Карагандинской обл. Ряд. Погиб в бою 27.05.1942 г. Похоронен в с. Комсомольском Харьковской обл. Осн. ГВК: д. 9, т. 2, л. 443.

ВОСКРЕСЕНСКИЙ Евгений Константинович, род. в 1924 г. в г. Майкопе Краснодарского кр. Призван в ВС в августе 1942 г. Ряд. п/п 16030. Умер от ран 23.01.1945 г. в госпитале 77. Похоронен на кл. г. Енч, Венгрия, мог. № 1. Осн. ГВК: д. 9, л. 52.

ВОСТРИКОВ Василий Никитович, род. в 1918 г. в г. Краснодаре. Л-т, резерв. полк. Умер от ран в ЭВГ 3433 28.01.1944 г. Похоронен в г. Архангельске на Первомайском военном кладбище. Осн. ВМА: ф. 3433, оп. 1, д. 5, л. 9.

ВРУБЛЕВСКИЙ Константин Иванович. Ряд. Умер от ран 1.08.1944 г. в ЭГ № 3433. Похоронен в п. Паша воен. кл. Ленинградской обл. Осн. ГВК: д. 4, т. 3, л. 218.

ВРУДЛЕВСКИЙ Александр Никифорович, род. в 1909 г. в с. Великовечное Краснодарского кр. Ряд. Пропал без вести в мае 1943 г. Осн. ЦАМО: вх. № 81590с от 25.10.1946 г.

ВУБЧЕНКО Алексей Александрович, род. в г. Майкопе Краснодарского кр. Ряд. 1137 сп. Пропал без вести 15.08.1942 г. Осн. ЦАМО: оп. 18001, д. 357, л. 203.

ВУСАТОВ Дмитрий Семенович, род. в г. Майкопе Краснодарского кр. С-т. Погиб в бою 16.10.1943 г. Похоронен в с. Ленине Городецкого р-на Могилевской обл. БСС. Осн. Горсобес. Изв. Ургенческого ГВК № 1366 от 13.12.1943 г.

ВУСАТЫЙ Матвей Семенович, род. в 1904 г. в г. Майкопе Краснодарского кр. Ряд. ППС—2502. Пропал без вести в мае 1942 г. Осн. ГВК: д. 7, т. 3, л. 170.

ВЫБОРНОВ Степан Михайлович, род. в 1904 г. в г. Майкопе Краснодарского кр. Ряд. 1139 сп. Погиб в бою 18.01.1942 г. Похоронен в с. Калинка. Осн. ЦАМО: оп. 818883с, д. 80, л. 207.

ВЫДРО Алексей Егорович, род. в г. Майкопе Краснодарского кр. С-т п/п 97696. Умер от ран 7.08.1943 г. Похоронен в г. Шлиссельбург, Парк. Ленинградская обл. Осн. ГВК: д. 3, т. 1, л. 323.

ВЫПРИЦКИХ Григорий Иванович, род. в 1909 г. в г Майкопе Краснодарского кр. Л-т 303 сп 69 сД. Погиб в бою 06.10.1943 г. Похоронен в с. Стар. Ярыловичи Репкинского р-на Черниговской обл. Осн. Сообщение Краснодарского КВК от 10.09.1991 г.

ВЫРВИН Петр Федотович, род. в 1922 г. в Краснодарском кр. Ряд. п/п 31721. Погиб в бою 19.10.1943 г. Похоронен в х. Смяч Сумской обл. Осн. ГВК: д. 9, т. 2, л. 576.

ВЫСКУБОВ Николай Федорович, род. в 1903 г. в г. Майкопе Краснодарского кр. Призван в ВС в 1941 г. Ряд. 34 А этр. 17 А. Погиб в бою 10.08.1943 г. Похоронен в ст. Сосновый Бор Курской обл. Осн. ГВК: д. 3, т. 2, л. 41.

ВЫСОЦКИЙ Степан Петрович, род. в 1912 г. Гв. ст. л-т 82 гв. сбр 10 гв. тк. Погиб в бою 23.03.1945 г. Похоронен в М. Хандау Н. Силезия, Германия. Осн. ГВК: д. 34, т. 1, л. 256.

ВЫШЕГОРОДСКИЙ Борис Николаевич, род. в г. Майкопе Краснодарского кр. Мл. л-т. Пропал без вести 4.10.1942 г. в Волгоградской обл. Осн. ЦАМО: вх. № 20597 с от 21.06.1943 г.

ВЯЗНИКОВ Михаил Андреевич, род. в г. Майкопе Краснодарского кр. Призван в ВС 23.07.1943 г. Ряд. Пропал без вести в ноябре 1943 г. Осн. ГВК: изв. № 2/51 от 02.02.1948 г.

ВЯЛОВ Григорий Андреевич, род. в 1911 г. в г. Майкопе Краснодарского кр. Ряд. Пропал без вести в марте 1943 г. Осн. ЦАМО: оп. 977520, д. 79, л. 230.

ВЯЛЫЙ Иван Иванович, род. в 1925 г. в г. Майкопе Краснодарского кр. Ряд. Пропал без вести в июле 1943 г. Осн. ЦАМО: оп. 977520, д. 79, л. 230об.

ВЯЛОВ Илья Иванович, род. в 1918 г. в г. Майкопе Краснодарского кр. Л-т 1 птбр. Пропал без вести 25.06.1941 г. Осн. ЦАМО: оп. 81884с, д. 6, л. 40.

ГАБАРЬЯНСКИЙ Владимир Яковлевич, род. в. г. Майкопе Краснодарского кр. Ряд. 933 сп. Погиб в бою 28.4.1945 г. Похоронен в лесу 300 м южн. колонии Валедштат, Германия. Осн. Сообщение штаба СП № 20 № 670 от 25.06.1945 г.

ГАБЕЛКИН Михаил Кириллович, род. в 1924 г. в г Майкопе Краснодарского кр. Пропал без вести в мае 1943 г. Осн. ЦАМО: № 60242с от 07.09.1946 г.

ГАБЕЛЬКО Николай Александрович, род. в 1918 г. в г. Майкопе Краснодарского кр. Ст. с-т. Пропал без вести в сентябре 1941 г. Осн. ГВК: д. 9, т. 2, л. 396.

ГАВКАЛОВ Яков Иванович, род. в ст-це Ханской Майкопского р-на Краснодарского кр. Ряд. п/п 2305 ч. 014. Погиб в бою 16.12.1942 г. Похоронен в с. Кадахджин, братская мог. Алагирского р-на СО АССР. Осн. ГВК: д. 3, т. 1, л. 49.

ГАВКИН Александр Дмитриевич, род. в 1916 г. в г. Майкопе Краснодарского кр. Л-т 671 омд. 236 сД. Погиб в бою 21.03.1942 г. Похоронен в Крыму, южн. выс. 25,3, 800 м. Осн. ЦАМО: Список, Г-11.

ГАВРЕНКО Александр Григорьевич, род. в г. Майкопе Краснодарского кр. Ряд. п/п 42642. Погиб в бою 24.12.1943 г. Похоронен в с. Раковичи Радомышленского р-на Житомирской обл. Осн. ГВК: д. 4, т. 1, л. 5.

ГАВРИЛЕНКО Иван Григорьевич, род. в 1912 г. в с. Кайт-Мас Сайральского р-на Южно-Казахстанской обл. Ст. л-т 985 сп 226 сД. Умер от ран в июне 1942 г. Похоронен в Казахстанской обл. Осн. ГВК: д. 34, т.1, л. 206.

ГАВРИЛЕНКО Николай Михайлович, род. в 1908 г в г. Майкопе Краснодарского кр. Ряд. 370 ап 230 сД 37 А. Пропал без вести 08.10.1941 г. Осн. ЦАМО: оп. 818883с, д. 125, л. 131.

ГАВРИЛОВ Константин Николаевич, род. в 1905 г. в г. Майкопе Краснодарского кр. К-н 1149 сп 35 сД. Умер от ран 12.02.1943 г. Осн. ГВК: д. 53, л. 36.

ГАВРИЛЮКОВ Юрий Федорович, род. в 1923 г. в ст-це Дондуковскрй Гиагинского р-на Краснодарского кр. Мл. л-т 99 ббавп. 4 равг. Пропал без вести 14.04.1942 г. Осн. ЦАМО: оп. 818883с, д. 986, л. 9.

ГАГАЙ Федор Гаврилович, род. в 1899 г. в Краснодарском кр. Ряд. Погиб в бою 15.08.1942 г. Похоронен в г Коротояк Воронежской обл. Осн. ГВК: д. 9, т. 1, л. 281.

ГАГИН Василий Прокофьевич, род. в 1919 г. в д. Долговка Барнаульского р-на Омской обл. Л-т 24 оутб. Пропал без вести в сентябре 1942 г. Осн. ГВК: д. 34, т. 1, л. 204.

ГАГУШКИН Иван Иванович, род. в 1918 г. в г. Майкопе Краснодарского кр. Ст. с-т 957 сп. 309 сД. Погиб в бою 14.07.1943 г. Похоронен в х. Новоселовка Курской обл. Осн. ЦАМО: оп. 18003, д. 560, л. 52.

ГАДУНОВ Александр Трофимович. Ряд. 652 сп. Умер 2.07 1942 г. Похоронен в г. Майкопе Краснодарского кр. Осн. ВМА: Список: Г-5.

ГАДЯЦКИЙ Михаил Александрович. Ст. л-т. Погиб в бою 31.08.1944 г. Осн. ГВК: д. 34, т. 1, л. 50.

ГАЕВОЙ Виктор Андреевич. С-т п/п 34583. Умер от ран. 1.02.1945 г. Похоронен в г. Сегеде, Венгрия, кл. Дугонич, зап. ст. II-й ряд. Осн. ГВК: д. 9, л. 87

ГАЕВОЙ Павел Матвеевич, род. в 1912 г. в ст. Даниловка Нижне-Волжского кр. С-т, ПСС-1556, 12 отд. Пропал без вести в июле 1942 г. Осн. ЦАМО: оп. 977520, д. 79, л. 231 об.

ГАЗАЕВ Михаил ?, род. в 1913 г. в г. Майкопе Краснодарского кр. Ряд. Погиб в бою 21.11.1942 г. Похоронен в г. Славута, лагерь военнопленных. Осн. ЦАМО: оп. 18003, д. 589, л. 7.

ГАЗАРОВ Георгий Алексеевич, род. в 1912 г. в г. Майкопе Краснодарского кр. Ряд. 928 сп 252 сД. Погиб в бою 28.01.1943 г. Осн. ЦАМО: оп. 18001, д. 246, л. 255.

ГАЙБАРОВ Карп Георгиевич, род. в 1893 г. Призван в ВС 27.06.1941 г М-р 478 ГАП. Пропал без вести 8.09.1941 г. Осн. ГВК: д. 37. л. 37.

ГАЙДАМАК Алексей Иванович, род. в 1920 г. в д. Тургеневка Омской обл. Ряд. Погиб 10.03.1942 г. Похоронен в д. Зул Олонинского р-на Калининской обл. Осн. ГВК: д. 23, л. 270.

ГАЙДАМАКО Григорий Иванович, род. в 1918 г. в д. Тургеневка Новосибирской обл. Ряд. Погиб в бою 31.01.1943 г. Похоронен в х. Ильевка Н-Светловского р-на Ворошиловградской обл. Осн. ЦАМО: Список, Г-18.

ГАЛАНКО Григорий Андреевич, род. в г. Майкопе Краснодарского кр. Ряд. п/п 12353. Умер от болезни 22.03.1943 г Похоронен в г Ростове-на-Дону на бр. кл. Осн. ГВК: д. 3, т. 1, л. 188.

ГАЛДОВ Сергей Семенович, род. в 1921 г. в ст-це Ханской Майкопского р-на Краснодарского кр. Ряд. Пропал без вести в апреле 1943 г. Осн. ЦАМО: оп. 18004, д. 740, л. 248 об.

ГАЛЕНКО Григорий Александрович, род. в 1883 г в ст. Крымской Краснодарского кр. Пропал без вести 15.10.1942 г. Осн. ГВК: д. 9, т. 2, л. 604.

ГАЛИНСКИЙ Андрей Васильевич, род. в 1901 г. в г. Майкопе Краснодарского кр. Призван в ВС в феврале 1942 г Ряд. Пропал без вести в апреле 1943 г. Осн. ЦАМО: вх. № 74814с от 12.10.1946 г.

ГАЛИНСКИЙ Николай Стефанович, род. в 1902 г. в г. Майкопе Краснодарского кр. Ряд. 633 сп 157 сД. Пропал без вести 31.07.1942 г. Осн. ГВК: д. 3, т. 2, л. 6.

ГАЛИЦИНСКИЙ Валериан Вячеславович, род. в 1914 г в г. Майкопе Краснодарского кр. Ряд. Пропал без вести в августе 1943 г. Осн. ГВК: д. 7, т. 3, л. 49.

ГАЛИЧ Николай Евстафьевич, род. в 1905 г. в г. Майкопе Краснодарского кр. Ряд. Погиб в плену 2.06.1945 г. Похоронен в г. Альтенграбов, Германия на гор. кл. в бр. мог. Осн. ВМА: ф. 5227, оп. 1, д. 1, л. 11.

ГАЛИЧЕНКО Алексей Романович. Ряд. Пропал без вести в апреле 1943 г. Осн. ГВК: Алф. кн. 22, т. 4, л. 25.

ГАЛИЧЕНКО Василий Романович. Боец партизанского отряда № 1 г. Майкопа Краснодарского кр. «Народные мстители». Погиб в бою 15.11.1942 г. Осн. Краснодарский крайпартархив ф. 9896, оп. 1, д. 14, л. 20.

ГАЛИЧЕНКО Николай Иванович, род. в 1909 г. г. Майкопе Краснодарского кр. Ряд. Пропал без вести в мае 1942 г. Осн. ЦАМО: вх. № 50497 от 12.07.1946 г.

ГАЛКИН Александр Александрович, род. в 1916 г. в г. Армавире Краснодарского кр. Ряд. Погиб в бою 9.09.1942 г. Похоронен в д. Новинки Киришского р-на Ленинградской обл. Осн. ЦАМО: Список, Г-19.

ГАЛКИН Андрей Григорьевич. 641 птп. Погиб 22.06.1944 г. Осн. ГВК: д. 4, л. 73.

ГАЛКИН Василий Степанович, род. в Серпуховском р-не Московской обл. Ст. с-т п/п 48530. Пропал без вести 11.04.1944 г Осн. ГВК: д. 10, л. 16.

ГАЛКИН Михаил Петрович, род. в 1917 г. прииск Кочкарь Челябинской обл. Ст. л-т 283 иавп. Погиб в бою 21.7 1942 г. Герой Советского Союза. Похоронен в м. Будогощь Киришинского р-на Ленинградской обл. Осн. ЦАМО: вх. № 0769/173 от 19.09.1942 г.

ГАЛКИН Николай Александрович, род. в 1912 г. в г. Армавире Краснодарского кр. Ряд. Пропал без вести в марте 1943 г. Осн. ГВК: д. 7, т. 3, л. 181.

ГАЛОШИН Борис Иванович, род. в г Майкопе Краснодарского кр. Ряд. 116 омсб. Умер от ран 22.11.1942 г. в омсб № 116. Похоронен в Клецком р-не Сталинградской обл. Осн. ЦАМО: оп. 18001, д. 475, л. 446.

ГАЛУШКИН Андрей Евдокимович, род в 1911 г. в Тонаревском р-не Тамбовской обл. Ряд. Пропал без вести в октябре 1942 г. Осн. ЦАМО: оп. 977520, д. 761, л. 3.

ГАЛУШКО Александр Васильевич. Призван в ВС в октябре 1941 г Ряд. Погиб в бою 22.01.1942 г. Осн. ГВК: Изв. № 2/58 от 09.01.1948 г.

ГАЛУШКО Филипп Яковлевич, род. в 1915 г. в с. Попивка Полоцкого р-на Киевской обл. Ст. л-т 72 мсбр. Умер от ран 14.03.1942 г. Осн. ОВК: пенсионное дело № 7899 ДА.

ГАЛУЩЕНКО Николай Федорович, род. в г. Полтава. Ряд. Погиб в бою 7.08.1943 г. Похоронен в д. Яблоновец Курской обл. Осн. ГВК: д. 3, т. 1, л. 296.

ГАЛЬЧЕНКО Алексей Ильич, род. в 1911 г. в г. Майкопе Краснодарского кр. Ряд. 7 брмп ЧФ. Умер от ран 04.03.1942 г. Похоронен на Максимовой даче. Осн. ВМА: ф. 864, оп. 1, д. 1313, л. 32.

ГАЛЬЧЕНКО Михаил Антонович. Ряд. опк ЧФ. Пропал без вести 11.09.1943 г. в г. Новороссийске. Осн. ЦАМО: Список, Г-20.

ГАЛЯХОВ Василий Андреевич, род. в 1906 г. Ряд. Пропал без вести в апреле 1943 г. Осн. ГВК: д. 128, т. 1, л. 352.

ГАМАЗОВ Василий Игнатьевич, род. в 1923 г. в ст. Ханской Майкопского р-на Краснодарского кр. Призван в ВС в 1941 г. Л-т 707 сп 215 сД. Погиб в бою 25.06.1944 г. Похоронен в д. Кичино Витебской обл. Осн. ЦАМО: Список, Г-22.

ГАМАЗИН Владимир Григорьевич, род. в 1918 г. в г. Майкопе Краснодарского кр. Ряд. Пропал без вести в августе 1941 г. Осн. ЦАМО: вх. № 57922с от 28.06.1944 г.

ГАМАЛЕЕВ Григорий Захарович, род. в г. Майкопе Краснодарского кр. Ряд. п/п 89421. Погиб в бою 28.03.1944 г. Похоронен в пос. Калонка Керченского р-на Крымской АССР. Осн. ГВК: д. 4, т. 2, л. 198.

ГАМАЛЕЕВ Михаил Захарович, род. в 1902 г. в г. Майкопе Краснодарского кр. Ряд. Пропал без вести в апреле 1943 г. Осн. ГВК: Алф. кн. 22, т. 4.

ГАМАГОНОВА Раиса Николаевна, род. в г. Майкопе Краснодарского кр. Призвана в ВС 6.07.1942 г. Ряд. Погибла в бою 5.07 1943 г. Осн. ВМА: ф. 864, оп. 1, д. 1334, л. 307 об.

ГАМОЛИН Гордей Семенович, род. в 1919 г. в Краснощековском р-не Алтайского кр. Ряд. Погиб в бою 17.07.1944 г. Похоронен в г. Гродно. Осн. ГВК: д. 20, л. 43.

ГАНЗИКОВ Андрей Никонорович, род. в 1912 г. в Рязанском р-не Краснодарского края. Ряд. Пропал без вести в мае 1943 г. Осн. ЦАМО: вх. № 81334 с от 05.10.1946 г.

ГАНИН Иван Васильевич, род. в 1911 г. в ст-це Пузинской Московской обл. Ряд. Пропал без вести 12.12.1942 г. Осн. ГВК: д. 7, т. 3, л. 115.

ГАНЮШКИН Федор Петрович, род. в 1916 г. в ст-це Ханской Майкопского р-на Краснодарского кр. Л-т 373 ап 175 сД. Погиб в бою 15.01.1945 г. Похоронен в м. Зегже Радзиминского уезда Варшавского воеводства, Гкл., Польша. Осн. ЦАМО: Список, Г-21.

ГАПАЯН Макарнил Гаврилович, род. в 1912 г. в г. Майкопе Краснодарского кр. Призван в ВС в сентябре 1941 г. Ряд. Пропал без вести в апреле 1943 г. Осн. ЦАМО: вх. № 33844с от 24.06.1947 г.

ГАПЛЕНКО Алексей Петрович, род. в 1915 г. в Майкопском р-не Краснодарского кр. Ряд. 134 сД 738 сп. Умер от ран 24.9.1944 г. в 235 отд. медсанбате. Похоронен в д. Усьценж Пуловского р-на Люблинского воеводства, Польша. Осн. ЦАМО: оп. 18002, д. 1054, л. 79.

ГАПОШИН Андрей Федорович, род в г. Майкопе Краснодарского кр. Ряд. 183 кп. Пропал без вести 3.03.1942 г. Осн. ГВК: д. 4, т. 1, л. 59.

ГАПОШИН Афанасий Петрович, род. в 1903 г. в г. Майкопе Краснодарского кр. Призван в ВС в 1942 г. Ряд. Пропал без вести в апреле 1943 г. Осн. ГВК: д. 20, л. 57.

ГАПОШИН Владимир Петрович, род. в 1925 г. в г. Майкопе Краснодарского кр. Ряд. 117 гв. сД. Пропал без вести 8.12.1943 г. Осн. ГВК: д. 4, т. 2, л. 159.

ГАПОШИН Михаил Евдокимович, род. в 1904 г. в г. Майкопе Краснодарского кр. Призван в ВС в октябре 1941 г. Ряд. Пропал без вести в августе 1942 г. Осн. ГВК: д. 4, т. 1, л. 31.

ГАПОМАГА Иван Ефимович Мл. л-т. Погиб в бою 27.04.1944 г. Осн. ГВК: д. 53, л. 40.

ГАПОШИН Николай Павлович, род. в 1912 г. в г. Майкопе Краснодарского кр. Л-т 120 тбр. Погиб в бою 16.01.1945 г. Похоронен в г. Кибартай кл. у православной церкви Литовской ССР. Осн. ГВК: д. 34, т. 1, л. 127—128.

ГАПОШИН Федор Ефимович, род. в г. Майкопе Краснодарского кр. Ряд. Погиб в бою 15.12.1943 г. Похоронен в с. Маньковцы. Осн. ЦАМО: оп. 977520, д. 921, л. 44.

ГАПОШИН Яков Иванович, род. в 1913 г. в Адыгейской АО Краснодарского кр. Ряд. Пропал без вести в мае 1943 г. Осн. ЦАМО: оп. 977520, д. 850, л. 207 об.

ГАПОЯН Макарнил Гаврилович, род. в 1912 г. в г. Майкопе Краснодарского кр. Пропал без вести в апреле 1943 г. Осн. ГВК: Алф. кн. 22, т. 4, л. 26.

ГАРАНЖИН Виктор Гаврилович, род. в 1926 г. в г. Майкопе Краснодарского кр. Мл. л-т 45 сп. Погиб в бою 29.10.1944 г. Похоронен в г. Созекне Латвийской ССР. Осн. Сообщение Резекнянского ГВК Латвийской ССР № 4/1080 от 13.12.1989 г.

ГАРАНИН Алексей Тимофеевич, род. в 1907 г. в Калужской обл. Ст. л-т 70 сД. Погиб в бою 17.10.1944 г. Осн. ГВК: д. 34, т. 1, л. 14.

ГАРБАНЬ Виктор Ефимович, род. в 1911 г. в г. Майкопе Краснодарского кр. Ряд. п/п 07635-М. Погиб в бою 25.07.1943 г. Похоронен в х. Привольном Ворошиловградской обл. Осн. ГВК: д. 3, т. 2, л. 438.

ГАРБОВСКИЙ Иван Александрович, род. в ст-це Ярославской Ярославского р-на Краснодарского кр. Ряд. в/ч 35620-А. Погиб в бою 24.03.1944 г. Похоронен в д. Куболта Бельского р-на Молдавской АССР. Осн. ГВК: д. 4, т. 3, л. 68.

ГАРБУЗОВ Василий Федорович, род. в г. Майкопе Краснодарского кр. Л-т 157 сД. Пропал без вести 21.10.1941 г. Осн. ЦАМО: оп. 818883с, д. 570, л. 33.

ГАРБУЗОВ Николай Трофимович, род. в 1923 г. в г. Майкопе Краснодарского кр. спп 57а 1030 КСБ. Пропал без вести 29.04.1944 г. Осн. ЦАМО: оп. 18002, д. 1591, л. 85.

ГАРГОЛИН Владимир Михайлович, род. в 1906 г. в г. Майкопе Краснодарского кр. Ряд. 12 гв. кД. Погиб в бою 26.10.1944 г. Похоронен в с. Харангоди, Венгрия. Осн. ЦАМО: оп. 18003, д. 108, л. 139.

ГАРКОВЕНКО Николай Иванович, род. в. г. Майкопе Краснодарского кр. Ряд. 1149 сп. Погиб в бою 16.10.1943 г. Похоронен в лесу в 2 км вост. с. Аулы Криничанского р-на Днепропетровской обл. Осн. ГВК: д. 4, т. 2, л. 105, 208.

ГАРКУША Петр Федосьевич, род. в 1905 г. в г. Майкопе Краснодарского кр. Призван в ВС в августе 1941 г. Ст-на 181 кп. Погиб в немецком плену 29.8.1942 г. Осн. ЦАМО: вх. № 2268с от 23.01.1948 г.

ГАРШКОВ Василий Яковлевич, род. в ст-це Хачетурской Майкопского р-на Краснодарского кр. Ряд. п/п 39581. Погиб в бою 5.12.1943 г. Похоронен в пос. Коланка Керченского полуострова в мог. № 21. Осн. ГВК: д. 4, т. 2, л. 170.

ГАШКОВ Николай Андреевич, род. в 1921 г. в г. Майкопе Краснодарского кр. Призван в ВС в декабре 1940 г. Ряд. п/я 137. Пропал без вести в июле 1941 г. Осн. ЦАМО: вх. № 43194 от 25.10.1943 г.

ГВОЗДЕВ Василий Евдокимович, род. в с. Летняя Ставка Туркменского р-на Орджоникидзевского кр. Ст. с-т п/п 35643. Умер от ран 24.04.1943 г. Похоронен в с. Петропавловка Купянского р-на на гор. кл. Осн. ГВК: д. 9, л. 94.

ГВОЗДЕВ Иван Лаврентьевич, род. в 1902 г. в Краснодарском кр. В/вет. врач. 125 сп 6 сД. Пропал без вести 28.06.1942 г. в Курской обл. р-н Гайворонка-Орехово. Осн. ЦАМО: оп. 18001, д. 665, л. 3.

ГЕЙКО Петр Яковлевич, род. в 1911 г. в х. Красная Улька Майкопского р-на Краснодарского кр. Ряд. Пропал без вести в ноябре 1943 г. Осн. ЦАМО: оп. 18004, д. 740, л. 277.

ГЕЛЬЕР Григорий Владимирович, род. в 1924 г. в с. Черновцы Винницкой обл. Ряд. 1135 сп 353 сД. Пропал без вести 5.11.1942 г. Осн. ГВК: д. 3, т. 1, л. 192.

ГЕНТВИЛОВ Адольф Станиславович, род. в 1901 г в г. Майкопе Краснодарского кр. С-т 981 сп 253 сД. Погиб в бою 06.12.1942 г. Похоронен юго-зап. д. Сорокино, р-н Поло Ленинградской обл. Осн. ЦАМО: оп. 18001, д. 536, л. 44.

ГЕРАСЕВ Алексей Иванович, род. в 1917 г. в г. Майкопе Краснодарского кр. Призван в ВС в 1941 г. Погиб в плену 25.01.1944 г. Осн. ЦАМО: оп. 977520, д. 315, л. 211.

ГЕРАСЕВ Федор Семенович. Ст-на. Умер от ран 2.03.1944 г. Осн. ГВК: д. 4, т. 2, л. 216.

ГЕРАСИМЕНКО Борис Кондратьевич, род. в 1911 г. в г. Майкопе Краснодарского кр. С-т. Умер от болезни 27.09.1944 г. Похоронен в с. Шорафа Иран. Кудаферанского р-на. Осн. ГВК: д. 9, т. 2, л. 590.

ГЕРАСИМЕНКО Василий Иванович, род. в 1914 г. в Гайворонском р-не Курской обл. Ряд. Пропал без вести в сентябре 1941 г. Осн. ЦАМО: оп. 977520, д. 1005, л. 97об.

ГЕРАСИМЕНКО Владимир Кириллович, род. в г. Майкопе Краснодарского кр. С-т п/п 33062. Умер от ран 14.09.1943 г. Похоронен в х. Адамовском Крымского р-н Краснодарского кр. Осн. ГВК: д. 3, т. 2, л. 48.

ГЕРАСИМЕНКО Григорий Андреевич, род. в 1897 г. в с. Красная Поповка Рубежанского р-на Ворошиловградской обл. Ряд. 741 атр. Пропал без вести в июне 1942 г. Осн. ГВК: д. 4, т. 2, л. 148.

ГЕРАСИМЕНКО Иван Васильевич, род. в 1915 г. в г. Майкопе Краснодарского кр. Мл. л-т 808 сп 394 сД. Погиб в бою 8.05.1943 г. Похоронен вост. окр. с. Мануйловка Днепродзержинского р-на.

ГЕРАСИМОВ Иван Петрович, род. в 1910 г. в Куйбышевской обл. Ряд. 350 сД 12 А. Пропал без вести 05.03.1943 г. Осн. ГВК: д. 3, т. 1, л. 271.

ГЕРАСИМЕНКО Николай Васильевич, род. в 1912 г. в г. Майкопе Краснодарского кр. Ряд. п/п 1588 ч. 139. Погиб в бою 5.01.1943 г. Похоронен на братском кл., Балка Средняя Сталинградской обл. Осн. ГВК: д. 3, т. 1, л. 69.

ГЕРАСИМЕНКО Николай Григорьевич, род. в ст-це Ханской Майкопского р-на Краснодарского кр. Ряд. Умер от ран в мае 1943 г Осн. ГВК: Алф. кн. 3, Г-48.

ГЕРАСИМЕНКО Степан Иванович, род. в 1901 г в г Майкопе Краснодарского кр. Ряд. 255 БМП. Пропал без вести 10.09.1943 г Осн. ЦАМО: вх. № 40338 от 30.10.1943 г

ГЕРАСИМОВ Валентин Яковлевич, род. в г. Майкопе Краснодарского кр. Ряд. п/п 69681/А. Погиб в бою 17.02.1944 г. Похоронен в с. Свистуново Широковского р-на Днепропетровской обл. Осн. ГВК: д. 4, т. 3, л. 304.

ГЕРАСИМОВ Дмитрий Семенович, род. в 1918 г. в г. Майкопе Краснодарского кр. Мл. л-т 26 гв. иавп. 13 вА. Погиб в бою 20.06.1943 г. Осн. ЦАМО: оп. 18001, д. 275, л. 52.

ГЕРАСИМОВ Николай Николаевич. Ряд. 12 сбр. Умер от ран 25.05.1942 г. в ЭВГ г. Майкопа Краснодарского кр. Похоронен в г. Майкопе Краснодарского кр. Осн. ВМА: Список, Г-6.

ГЕРАСИМОВ Петр Иванович, род. в 1914 г в г. Геленджике Краснодарского кр. Ряд. Пропал без вести в мае 1945 г. Осн. ЦАМО: оп. 977521, д. 72, л. 164.

ГЕРАСЬКО Гаврил Федорович. С-т 329 гв. сп. Погиб в бою 15.03.1945 г. Похоронен в с. Гурне Бельского р-на Катовицкой обл., Польша. Осн. ГВК: д. 9, л. 236.

ГЕРБОВ Мадин Хамидович, род. в 1912 г. в. п. Красно-Александровском Краснодарского кр. К-н 2 оад. Пропал без вести в июле 1942 г. Осн. ГВК: д. 34, л. 274.

ГЕРГЕЛЬ Зиновий Фроимович, род. в 1918 г в г Майкопе Краснодарского кр. Ст. с-т 266 гсп 88 гв. сД. Умер от ран 10.02.1945 г. Похоронен в д. Вуден гор. Лебус, Германия. Осн. ЦАМО: оп. 18003, д. 473, л. 36 об.

ГЕРГЕЛЬ Михаил Максимович, род. в 1900 г. в ст. Михайловской Курганинского р-на Краснодарского края. Ряд. Пропал без вести в сентябре 1942 г. Осн. ЦАМО: оп. 18004, д. 2542, л. 187.

ГЕРПЕНКО Валентин Владимирович, род. в 1915 г. в ст-це Солдатской Краснодарского кр. С-т. Пропал без вести в сентябре 1943 г. Осн. ЦАМО: оп. 977520, д. 124, л. 85.

ГЕРЦЕВ Евгений Дорофеевич, род. в 1922 г. в Могилевской обл. Гв. к-н 233 гв. сп. 81 гв. сД. Погиб в бою 15.04.1945 г. Похоронен в г. Братиславе, Чехословакия. Осн. ГВК. д. 34, т. 1, л. 260.

ГЕРЦОВСКИЙ Герасим Кондратьевич, род. в г. Майкопе Краснодарского кр. Призван в ВС 22.08.1941 г. Умер от ран 7.02.1942 г. в Сталинградской обл. Осн. ГВК: Изв. № 42 от 20.02.1946 г.

ГЕРЦОВСКИЙ Павел Макарович, род. в 1925 г. в г. Майкопе Краснодарского кр. Ряд. п/п 24547-В. Погиб в бою 14.03.1944 г. Похоронен в ст. Снигиревка Николаевской обл. Осн. ГВК: д. 4, т. 3, л. 372.

ГЕТМАНОВ Александр Андреевич, род. в 1904 г. в г Майкопе Краснодарского кр. Призван в ВС 23.06.1941 г. Ряд. Умер от болезни 28.01.1945 г. в ЭГ 1764 г. Похоронен в г. Нижнем Тагиле Свердловской обл. Осн. ЦАМО: оп. 8003, д. 602, л. 42.

ГЕТМАНОВ Василий Васильевич, род. в 1924 г в г. Майкопе Краснодарского кр. Ряд. Пропал без вести в октябре 1943 г. Осн. ЦАМО: вх. № 92155с от 30.11.1948 г.

ГЕТМАНОВ Илья Ильич, род. в 1905 г в г. Майкопе Краснодарского кр. Ряд. Пропал без вести в июне 1943 г. Осн. ЦАМО: вх. № 25888с от 04.07.1949 г.

ГЕТМАНОВ Михаил Васильевич, род. в 1908 г. в ст-це Сергиевской Гиагинского р-на Краснодарского кр. Призван в ВС в 1941 г. Ряд. Пропал без вести в январе 1943 г. Осн. ЦАМО: вх. № 59635с от 23.07.1946 г.

ГЕТМАНЦЕВ Николай Львович, род в 1912 г. в г Майкопе Краснодарского кр. Гв. л-т 111 гв. сп 40 гв. сД. Погиб в бою 20.07.1943 г Похоронен в х. Герасимовка Воротяжского округа Дмитриевского р-на. Осн. ЦАМО: Список: Г-22.

ГИАЛЬНЕВ Борис Андреевич, род. в ст-це Ханской Майкопского р-на Краснодарского кр. Погиб в бою в 1943 г. Похоронен сев. вост. скаты, выс. 535,5 р-н обороны г. Новороссийска. Осн. ГВК: д. 3, т. 2, л. 362.

ГИЖА Василий Георгиевич, род. в 1925 г. в с. Гуляй-Борисовка Мечетинского р-на Ростовской обл. Ряд. п/п 13283. Погиб в бою 10.05.1943 г Похоронен в р-не х. Плавенского Крымского р-на Краснодарского кр. Осн. ГВК: д. 3, т. 1, л. 55.

ГИЖА Иван Георгиевич, род. в 1921 г. в г. Майкопе Краснодарского кр. Ряд. Погиб в бою 20.11.1941 г. в Сумской обл. Осн. ГВК: Алф. кн. 22: т. 4.

ГИЖА Павел Георгиевич, род. в 1923 г. в г. Майкопе Краснодарского кр. Мл. л-т 478 сп 320 сД. Погиб на Кубани 19.12.1942 г. Осн. ЦАМО: Список: Г-13.

ГИРЧЕНКО Илларион Алексеевич, род. в 1907 г. в г. Майкопе Краснодарского кр. Ряд. Пропал без вести в декабре 1941 г. Осн. ЦАМО: оп. 977520, д. 79, л. 233.

ГИШ Ахмет Гатилович, род. в 1915 г. С-т 719 сп. Пропал без вести 04.09.1941 г. Осн. ЦАМО: оп. 818884с, д. 51, л. 175.

ГИШ Якуб Катович, род в 1895 г. в Краснодарском крае. Ряд. 130 азсп. Погиб в бою 08.09.1943 г. Похоронен в 1 км сев. х. Ленинского Варениковского р-на Краснодарского кр. Осн. ЦАМО: оп. 18001, д. 1083, л. 118.

ГЛАДЕНКО Иван Петрович, род. в 1906 г. в Пластуновском р-не Краснодарского кр. Гв. ряд. 315 сп 128 сД. Погиб в бою 24.03.1944 г. Похоронен в с. Каленов Межелабердемского окр., Чехословакия. Осн. ЦАМО: оп. 18002, д. 1045, л. 98.

ГЛАДИЛОВ Григорий Иванович, род. в 1911 г. в г. Майкопе Краснодарского кр. Ряд. 88 стройбат. Погиб в плену 23.01.1942 г. Осн. ЦАМО: вх. № 17189с от 1947 г.

ГЛАДИЛОВ Семен Сергеевич, род. в 1912 г. в г. Майкопе Краснодарского кр. Ряд. 1 осб 102 осбр. Пропал без вести 27.03.1942 г. Осн. ЦАМО: оп. 818883с, д. 1033, л. 21.

ГЛАДКИХ Дмитрий Андреевич, род. в 1912 г. в г Майкопе Краснодарского кр. Ряд. Пропал без вести в июле 1943 г. Осн. ЦАМО: вх. № 11757с от 04.04.1947 г.

ГЛАДКИХ Иван Андреевич, род. в 1908 г в г Майкопе Краснодарского кр. Ряд. 22 гв. сп 9 гв. сД 6 гв. А. Погиб в бою 15.10.1944 г. Похоронен в д. Упмали м. Вайньоде Латвийской ССР. Осн. ЦАМО: оп. 18002, д. 1171, л. 120.

ГЛАДКИХ Иван Андреевич, род. в 1910 г в с. Отигаево Кольшевского р-на Целиноградской обл. Л-т в/ч 58. Пропал без вести в июле 1942 г. Осн. ГВК: д. 34, л. 234.

ГЛАДКИХ Сергей Захарович, род. в 1902 г в Краснодарском кр. Ст. л-т 134 медсанбат СКВО. Пропал без вести в августе 1941 г Осн. ГВК: д. 37, л. 34.

ГЛАДКОВ Александр Леонтьевич, род. в ст-це Ханской Майкопского р-на Краснодарского кр. Ряд. п/п 78003. Погиб в бою 5.09.1943 г. Похоронен на выс. Безымянной, сев. ст-цы Бурать Сумской обл. Осн. ЦАМО: оп. 18001, д. 674, л. 99 об.

ГЛАДКОВ Григорий Иванович, род. в 1914 г. в г. Майкопе Краснодарского кр. Ряд. 213 АЗсп. Пропал без вести 15.06.1944 г. Осн. ЦАМО: оп. 18002, д. 1193, л. 26.

ГЛАДКОВ Иван Иванович, род. в 1910 г. на х. Михайловском Краснодарского кр. Ряд. Пропал без вести в июне 1945 г. Осн. ЦАМО: оп. 18001, д. 1703, л. 232.

ГЛАДКОВ Иван Титович, род. в 1924 г. в г Майкопе Краснодарского кр. Гв. л-т 163 гв. сп 54 гв. сД. Умер от ран 27.02.1944 г. Похоронен зап. окр. х. Сергеевка на правом бер. Днепра, мог № 1. Ново-Воронцовского р-на Николаевской обл. Осн. ЦАМО: ф. 54, в с. Д., оп. 2, д. 29, л. 240.

ГЛАДКОВ Павел Иосифович, род. в 1917 г. в г. Майкопе Краснодарского кр. Ряд. Пропал без вести в 1943 г. Осн. ЦАМО: оп. 18004, д. 740, л. 276.

ГЛАДКОВ Петр Дорофеевич, род. в 1917 г. в г. Белореченске Краснодарского кр. Мл. с-т. Пропал без вести в феврале 1943 г. Осн. ЦАМО: вх. № 48454с от 09.06.1944 г.

ГЛАДКОВ Тит Артемьевич, род. в 1896 г.в ст-це Ханской Майкопского р-на Краснодарского кр. Ряд. 30 сД. Пропал без вести 22.07.1942 г. Осн. ЦАМО: вх. № 29851с от 21.11.1942 г.

ГЛАДКОВ Яков Иванович, род. в ст-це Ханской Майкопского р-на Краснодарского кр. Призван в ВС в 1942 г. Ряд. Погиб в бою 16.12.1942 г. Похоронен в с. Майрамады Кабаченского р-на СО АССР. Осн. ЦАМО: Список: Г-24.

ГЛАДКОЙ Тихон Михайлович, род. в 1917 г.в ст-це Мешковской Мигдлинского р-на Ростовской обл. С-т. Погиб 4.08.1943 г. Осн. ГВК: д. 9, л. 31.

ГЛАДУН Леонид Петрович, род. в 1914 г. в г. Майкопе Краснодарского кр. Ряд. ЧФ. Погиб в бою 24.03.1942 г. Осн. ВМА: ф. 864, оп. 1, д. 1313, л. 93.

ГЛАДЫШЕВ Алексей Антонович, род. в Майкопском р-не Краснодарского кр. С-т 215 оитпд 130 отД. Погиб в бою 09.09.1943 г. Похоронен у г. Мариуполь х. Талаковка. Осн. ЦАМО: оп. 18001, д. 727, л. 93.

ГЛАДЫШЕВ Николай Афанасьевич, род. в ст-це Ханской Майкопского р-на Краснодарского кр. Ряд. п/п 51426. Погиб в бою 31.05.1943 г. Похоронен в г. Колпино Ленинградской обл. Осн. ГВК: д. 3, т. 2, л. 401.

ГЛЯДИН Дмитрий Платонович, род. в 1910 г. в с. Мостовском Мостовского р-на Краснодарского кр. Ряд. 198 ппс 382 гап. Пропал без вести в сентябре 1941 г. Осн. ЦАМО: оп. 18002, д. 332, л. 85.

ГЛАЗОВ Яков Исаевич, род. в 1917 г. в г. Майкопе Краснодарского кр. Призван в ВС в июле 1938 г. Ряд. Пропал без вести в ноябре 1941 г. Осн. ЦАМО: оп. 18001, д. 1119, л. 32.

ГЛАЗОВ Яков Моисеевич, род. в 1898 г. в с. Воронцовка Тбилисского р-на Груз. ССР. Ст. с-т. Умер от ран 30.11.1943 г. Похоронен в х. Петровка Кировоградской обл. Осн. ГВК: д. 23, л. 201.

ГЛЕБОВ Андрей Васильевич, род. в 1925 г. в с. Троицкое Тамбовской обл. Ряд. Умер от ран 10.1.1943 г. Похоронен в г. Цхалтубо Груз. ССР. Осн. ГВК: д. 23, л. 250.

ГЛИНСКИЙ Вениамин Владимирович, род. в 1925 г. в г. Майкопе Краснодарского кр. Ряд. 723 сп 395 сД. Погиб в бою 16.10.1942 г. Похоронен на х. Хатыпс Гоояче-Ключевской р-н Краснодарского кр. Осн. ЦАМО: оп. 818883с, д. 865, л. 187.

ГЛИНСКИЙ Николай Иванович, род. в 1922 г. в г. Армавире Краснодарского кр. Л-т 55 опап. Пропал без вести в феврале 1943 г. Осн. ЦАМО: вх. № 0704/97 от 20.03.1945 г.

ГЛИСОВ Леонид Григорьевич, род. в 1911 г. в г. Майкопе Краснодарского кр. Призван в ВС в 1941 г. Ряд. Погиб в бою 15.06.1942 г. Похоронен в ст. Новопокровской Краснодарского кр. Осн. ЦАМО: вх. № 57858с от 28.08.1946 г.

ГЛОБЕНКО Василий Дмитриевич, род. в 1915 г. в г. Майкопе Краснодарского кр. Призван в ВС в июне 1941 г. Ряд. 205 тп. Пропал без вести в октябре 1941 г. Осн. ЦАМО: вх. № 57858с от 28.08.1946 г.

ГЛУБОКОВ Никита Евдокимович, род. в 1909 г в ст-це Владимирской Краснодарского кр. Призван в ВС в июле 1941 г. Ряд. Пропал без вести в октябре 1941 г. Осн. ЦАМО: вх. № 4962с от 20.01.1944 г.

ГЛУСТЕНКО Василий Ефимович, род. в 1910 г. на х. Садовом Тульского р-на Краснодарского кр. Призван в ВС в 1941 г. Пропал без вести в марте 1943 г. Осн. ГВК: Алф. кн, 3 сооб. УП. № 585919.

ГЛУЩЕНКО Федор Васильевич, род. в 1922 г. в с. Ново-Устиновка г. Одесса Украинской ССР. С-т 4 гв. мсбр 2 гв. мк. Погиб в бою 23.07.1943 г. Похоронен в д. Саур-Могильск Донецкой обл. Осн. ЦАМО: оп. 18001, д. 134, л. 280 об.

ГЛУЩЕНКО Федор Павлович, род. в 1908 г. в г. Майкопе Краснодарского кр. Ряд. Пропал без вести в декабре 1943 г. Осн. ГВК: д. 7, т. 3, л. 44.

ГЛУШКО Филипп Иванович, род. в 1915 г. в г. Майкопе Краснодарского кр. Л-т 35 гв. сД. Погиб в бою 16.02.1944 г. Похоронен в с. Владимировка Днепропетровской обл. Осн. ЦАМО: оп. 11458, д. 340, л. 103.

ГЛУШКОВ Василий Семенович, род. в 1910 г. в с. Алексеевка Благоданского р-на Ставропольского кр. Ряд. 242 сп 104 сД 19 А. Погиб в бою 17.09.1944 г. Похоронен кв. 4200-2. Осн. ЦАМО: оп. 18002, д. 1144, л. 124 об.

ГЛУШКОВ Федор Васильевич, род. в 1909 г. в г. Майкопе Краснодарского кр. Ряд. Пропал без вести в мае 1943 г. Осн. ЦАМО: список, Г-25.

ГЛУЩЕНКО Владимир Филиппович. Пропал без вести в 1943 г. Осн. ГВК: д. 3, т. 1, л. 161.

ГЛУЩЕНКО Михаил Федорович, род. в 1917 г. в ст-це Белореченской Краснодарского кр. Ст. л-т. Пропал без вести 07.04.1944 г. Осн. ЦАМО: оп. 11458, д. 563, л. 266 об.

ГЛУЩЕНКО Прокофий Алексеевич, род. в 1901 г. в д. Камбулате Петровского р-на Ставропольского кр. Ряд. Пропал без вести в марте 1943 г. Осн. ЦАМО: оп. 18004, д. 657, л. 227 об.

ГЛЫГА Григорий Иванович, род. в ст-це Ханской Майкопского р-на Краснодарского кр. Ряд. п/п 48427. Умер от ран 26.03.1943 г. Похоронен на кл. г Сочи. Осн. ЦАМО: Список, Г-26.

ГНАТЮК Александр Маркович, род. в 1907 г. в г. Кропоткине Краснодарского кр. Ряд. 1055 сп 417 сД. Пропал без вести 18.10.1943 г. Осн. ГВК: Д. 3, т. 2, л. 243.

ГНЕТОВ Михаил Андреевич, род. в 1908 г. в с. Алексеевка Саратовской обл. Мл. л-т 124 озд 38 сД. Пропал без вести в октябре 1941 г. Осн. ЦАМО: вх. № 0697/63 от 20.03.1945 г.

ГНУТОВ Петр Иванович, род. в 1912 г. в х. Берхоков Чернишевского р-на Сталинградской обл. Ряд. ппс-760. Пропал без вести в январе 1943 г. Осн. ГВК: д. 4, т. 3, л. 187.

ГНУТОВ Тимофей Михайлович, род. в 1899 г. в ст-це Убеженской Успенского р-на Краснодарского кр. Ряд. Пропал без вести в марте 1943 г. Осн. ЦАМО: вх. № 59556-с от 18.07.1964 г.

ГОДУЛЯНОВ Николай Васильевич, род. в 1911 г. в г. Майкопе Краснодарского кр. Ст-на. Пропал без вести в марте 1943 г. Осн. ЦАМО: вх. № 27176с от 21.01.1948 г.

ГОДУЛЬЯНОВ Михаил Павлович, род. в 1908 г. в г. Владимире Ивановской обл. Ст. л-т 569 минп. Погиб в бою при форсировании р. Кубань 16.07.1943 г. Осн. ЦАМО: Список, Г-27.

ГОДЯЦКИЙ Михаил Александрович, род. в 1904 г. в г. Майкопе Краснодарского кр. Ст. л-т 645 сп. Погиб в бою 29.08.1944 г. Похоронен в 1 км юж. дер. Плохот Румыния. Осн. изв. штаба 645 сп № 0251 от 21.09.1944 г.

ГОЙ Георгий Силович, род. в г. Майкопе Краснодарского кр. Ст. с-т п/п 03590. Погиб 14.08.1944 г. Похоронен в д. Гурки Варшавского воеводства. Осн. ГВК: д. 4, л. 205.

ГОЙДЕНКО Георгий Иванович, род. в 1907 г. в Сальском р-не Ростовской обл. Ряд. Пропал без вести в мае 1943 г. Осн. ГВК: д. 7, т. 3, л. 17.

ГОЛДА Сергей Семенович, род. в 1921 г. в г Майкопе Краснодарского кр. Ряд. Пропал без вести в апреле 1943 г. Осн. ГВК: д. 7, т. 3, л. 250.

ГОЛЕВ Александр Васильевич, род. в 1901 г. П/п-к 320 сД. Пропал без вести в сентябре 1942 г. Осн. ГВК: д. 34, т. 1, л. 208.

ГОЛЕВ Иван Григорьевич, род. в 1912 г. в г. Майкопе Краснодарского кр. Русский. Призван в ВС в 1942 г. Ряд. 1127 сп 337 сД. Умер от ран 10.05.1944 г. Похоронен в Румынии сев.-вост. окр. Митрополитен, Ясского уезда. Осн. ЦАМО: Список, Г-28.

ГОЛЕНКО Александр Васильевич, род. в 1904 г. в ст-це Константиновской Курганинского р-на Краснодарского кр. Ряд. Пропал без вести в апреле 1943 г. Осн. ЦАМО: оп. 977520, д. 166, л. 229.

ГОЛИКОВ Борис Петрович, род. в 1921 г. в г. Туапсе Краснодарского кр. Ряд. Пропал без вести в январе 1943 г. Осн. ЦАМО: оп. 977520, д. 335, л. 172.

ГОЛИКОВ Иван Иванович, род. в 1908 г. в Житомирской обл. Ряд. Пропал без вести в январе 1943 г. Осн. ЦАМО: вх. № 59557с от 12.07.1946 г.

ГОЛИКОВ Николай Петрович. Ряд. Пропал без вести в ноябре 1943 г. Осн. ЦАМО: оп. 977520, д. 235, л. 172.

ГОЛИЧЕНКО Александр Романович, род. в 1910 г. в г. Майкопе Краснодарского кр. Ряд. Пропал без вести в феврале 1943 г. Осн. ЦАМО: вх. № 20454с от 18.07.1947 г.

ГОЛКОВ Арон Овсеевич, род. в 1915 г. в г. Александрия Кировоградской обл. Ст. л-т. Пропал без вести в сентябре 1941 г. Осн. ГВК: д. 34, л. 273.

ГОЛОБОРОДКО Григорий Николаевич, рсд. в г. Майкопе Краснодарского кр. Ряд. 456 лап. Пропал без вести 6.01.1945 г. Осн. ГВК: д. 9, л. 195.

ГОЛОВАКИН Василий Васильевич, род. в 1921 г. в г. Майкопе Краснодарского кр. Призван в ВС в 1941 г. Ряд. Пропал без вести в апреле 1943 г. Осн. ЦАМО: оп. 18004, д. 964, л. 195.

ГОЛОВАНЕВ Гаврил Николаевич, род. в г. Майкопе Краснодарского кр. Ряд. п/п 18721-В. Погиб в бою 27.06.1944 г. Похоронен вост. д. Бочейково 1200 м на шоссе. Осн. ЦАМО: оп. 18002, д. 599, л. 222 об.

ГОЛОВАНЕВ Яков Николаевич, род. в г. Майкопе Краснодарского кр. Ряд. Умер от ран 30.05.1942 г. Похоронен в г. Темрюке, кл. вост. сторона, мог. № 1. Осн. ГВК: д. 9, т. 2, л. 239.

ГОЛОВАНОВ Андрей Макарович, род. в 1903 г. Ст-на 181 кп 62 кД. Пропал без вести 25.05.1942 г. Осн. ГВК: д. 34, т. 1, л. 164.

ГОЛОВАНОВ Василий Афанасьевич, род. в 1913 г. в г. Майкопе Краснодарского кр. Ряд. 151 сп 8 сД 13 А. Умер от ран 17.07.1942 г. Похоронен в с. Кунач Ливинского р-на Орловской обл. Осн. ЦАМО: оп. 818883с, д. 1609, л. 66.

ГОЛОВАНОВ Николай Федорович. Ряд. п/п 26621. Погиб в бою 27.06.1944 г. Похоронен на х. Пусбички Роговского р-на Литовской ССР. Осн. ГВК: д. 23, л. 138.

ГОЛОВАНОВ Петр Тимофеевич, род. в г. Майкопе Краснодарского кр. Ряд. п/п 70526. Умер от болезни в ЭКГ № 2602 9.11.1943 г. Похоронен в д. Нишевицы Торопецкого р-на Калининской обл. Ос. ГВК: д. 3, т. 2, л. 285.

ГОЛОВАНЬ Никита Васильевич, род. в 1913 г. в ст-це Бжедуховской Белореченского р-на Краснодарского кр. Ряд. Пропал без вести в мае 1943 г. Осн. ЦАМО: оп. 977520, д. 95, л. 213 об.

ГОЛОВАШЕВ Федор Ильич, род. в 1904 г. в г. Майкопе Краснодарского кр. Ряд. Пропал без вести в мае 1943 г. Осн. ЦАМО: вх. № 820030с от 12.11.1946 г.

ГОЛОВАЩЕНКО Дмитрий Павлович, род. в 1917 г. в г. Майкопе Краснодарского кр. С-т 118 УРа. Пропал без вести в 1942 г. Осн. ЦАМО: оп. 818883с, д. 2048, л. 7 об.

ГОЛОВЕНКО Филипп Федорович, род. в 1915 г. в ст. Дондуковской Гиагинского р-на Краснодарского кр. Призван в ВС в 1941 г. Ст. с-т. Пропал без вести в апреле 1943 г. Осн. ЦАМО: вх. № 20104с от 12.05.1946 г.

ГОЛОВИКОВ Яков Игнатьевич, род. в 1916 г. в г. Майкопе Краснодарского кр. Ряд. 81 морсб. Пропал без вести 16.03.1942 г. Осн. ЦАМО: оп. 818883с, д. 1375, л. 12 об.

ГОЛОВИН Василий Петрович, род. в 1910 г. в г. Майкопе Краснодарского кр.С-т 61 спп 233 АЗсп. Пропал без вести 01.10.1944 г. Осн. ЦАМО: оп. 18002, д. 1620, л. 104.

ГОЛОВИНОВ Василий Афанасьевич, род. в 1913 г. в г. Майкопе Краснодарского кр. Призван в ВС в октябре 1941 г. Ряд. Пропал без вести в июне 1943 г. Осн. ЦАМО: 24871с от 26.05.1949 г.

ГОЛОВИНОВ Павел Иванович, род в г. Майкопе Краснодарского кр. Мл. с-т п/п 69676. Погиб в бою 30.08.1943 г. Похоронен в с. Соколово Змиевского р-на Харьковской обл. Осн. ГВК: д. 3, т. 2, л. 259.

ГОЛОВКИН Павел Иванович, род. в 1909 г. в г. Майкопе Краснодарского кр. Ряд. Пропал без вести в октябре 1941 г. Осн. ЦАМО: оп. 977520, д. 79, л. 230 об.

ГОЛОВКИН Яков Андреевич, род. в 1914 г. в г. Майкопе Краснодарского кр. Ряд. Пропал без вести в декабре 1941 г. Осн. ЦАМО: оп. 977520, д. 513, л. 224.

ГОЛОВИНОВ Харитон Иванович, род. в 1918 г. в с. Горохово Калитванского р-на Воронежской обл. Ряд. Пропал без вести 24.09.1941 г. Осн. ГВК: д. 7, т. 3, л. 169.

ГОЛОВКО Алексей Георгиевич, род. в 1921 г. в г. Майкопе Краснодарского кр. С-т 31 атр 6 ксД. Пропал без вести 28.06.1942 г. Ос. ЦАМО: оп. 81888С, д. 1139, л. 225.

ГОЛОВКО Иван Моисеевич, род. в 1915 г. в Майкопском р-не Краснодарского кр. Ряд. 1123 сп. Погиб в бою 19.03.1943 г. Похоронен в д. Коуза Смоленской обл. Осн. ЦАМО: оп. 18001, д. 700, л. 51.

ГОЛОВКО Павел Григорьевич, род. в 1898 г. в ст-це Владимирской Краснодарского края. Ряд. Пропал без вести в марте 1943 г. Осн. ГВК: Алф. кн. 22, т. 4.

ГОЛОВНЕВ Сергей Васильевич, род. в 1904 г. в г. Майкопе Краснодарского кр. Призван в ВС в 1941 г. Ряд. Пропал без вести 15.04.1942 г. в Ростовской обл. Осн. ЦАМО: вх. № 3176с от 17.03:1942 г.

ГОЛОВНОВ Николай Васильевич, род. в 1922 г. в г. Майкопе Краснодарского кр. Ряд. Пропал без вести в январе 1943 г. Осн. ЦАМО: вх. № 28176с от 12.04.1947 г.

ГОЛОВНЯ Никита Григорьевич, род. в 1914 г. в ст. Бисленовской Молотовского р-на Краснодарского кр. Ряд. 11 осбр. 3 осб: Пропал без вести 10.12.1941 г. в с. Троицком Кагановичского р-на Ворошиловградской обл. Осн. ЦАМО: оп. 818883с, д. 1020, л. 46.

ГОЛОДНЫЙ Николай Семенович, род. в 1921 г. в с. Унароково Мостовского р-на Краснодарского кр. Л-т 475 сп. Пропал без вести в сентябре 1941 г. Осн. ЦАМО: вх. № 0998 от 14.04.1946 г.

ГОЛОПЯТКИН Владимир Семенович, род. в 1913 г. в г. Майкопе Краснодарского кр. Гв. ряд. 207 гсп 51 гсД. Погиб в бою 10.01.1943 г. Похоронен в 2 км сев. вост. с. Дмитриевка Калачевского р-на Сталинградской обл. 300 м юго-вост. выс. 109,1. Осн. ЦАМО: оп. 18001, д. 543, л. 92 об.

ГОЛОТИН Максим Прокофьевич, род. в 1904 г. в ст-це Ханской Майкопского р-на Краснодарского кр. Мл. с-т 251 сп. Пропал без вести в апреле 1943 г. Осн. ГВК: д. 7, т. 3, л. 167.

ГОЛОЩАПОВ Трофим Кириллович, род. в 1911 г. в с. Высоцком Госрицкого р-на Орджоникидзевского кр. Ряд. Погиб в бою 9.07.1943 г. Похоронен в с. Шапошниково М-Курганского р-на. Осн. ГВК: д. 4, т. 2, л. 143.

ГОЛУБЕВ Василий Михайлович, род. в 1913 г. С-т. Погиб в бою 19.01.1945 г. Похоронен в г. Сулетове, Польша. Осн. ГВК: д. 23, л. 231.

ГОЛУБЕВ Михаил Семенович, род в 1909 г. в Красном Селе Ленинградской обл. Ст. л-т 65 опд 32 сД. Погиб в бою 14.01.1943 г. Похоронен в д. Селиваново Велико-Лукского р-на Калининской обл. Осн. ЦАМО: Список, Г-30.

ГОЛУБЕВ Степан Федорович, род. в г. Алексине Тульской обл. Ряд. Погиб в бою 6.03.1942 г. Похоронен в р-не д. Жиганово Молодотудского р-на Калининской обл. Осн. ГВК: д. 7, т. 3, л. 130.

ГОЛУБЕНКО Василий Павлович, род. в 1910 г. в г. Хасав-Юрт Дагестанской АССР. Ряд. Пропал без вести в мае 1942 г. Осн. ГВК: д. 10, л. 368.

ГОЛУБЕНКО Григорий Павлович, род. в 1901 г. в г. Майкопе Краснодарского кр. Ряд. Погиб в бою 18.05.1942 г. Осн. ГВК: д. 3, т. 1, л. 52.

ГОЛУБОВ Алексей Павлович, род. в 1920 г. в г. Днепропетровске. Л-т 69 тп 35 тД. Погиб в бою 29.02.1944 г. Похоронен в г. Кривом Роге, сквер им. Ленина, мог. № 1. Основание: Сообщение Центрально-Городского РВК, г. Кривой Рог № 4/171 от 30.01.1991 г.

ГОЛУБЧИК Василий Федорович, род. в 1906 г. в г. Майкопе Краснодарского кр. Ряд. 306. сп 109 сД. Погиб в бою 07 11.1944 г. Похоронен в х. Пауловичи, Венгрия. Осн. ЦАМО: оп. 18002, д. 1302, л. 109.

ГОЛУБЧИКОВ Иван Федорович, род. в 1904 г. в г. Майкопе Краснодарского кр. Призван в ВС в сент. 1941 г. Ряд. Пропал без вести в феврале 1943 г. Осн. ЦАМО: вх. № 28454с от 20.06.1943 г.

ГОЛУБЬ Алексей Моисеевич, род. в 1917 г. в ст-це Старо-Леушковской Краснодарского кр. С-т. Погиб 5.07.1941 г. Осн. ГВК: д. 9, л. 27.

ГОЛУШКО Алексей Васильевич, род. в 1901 г. в ст-це Ханской Майкопского р-на Краснодарского кр. Ряд. Пропал без вести в марте 1943 г. Осн. ЦАМО: оп. 977520, д. 967, л. 149.

ГОЛЫШЕВ Василий Иванович, род. в 1902 г. в г. Майкопе Краснодарского кр. Ряд. Пропал без вести 24.12.1942 г. Осн. ЦАМО: оп. 18001, д. 240, л. 33 об.

ГОЛЬДИН Яков Иосифович, род. в 1905 г. в г. Ленинграде. Л-т 319 б. аэр, обсл. Пропал без вести в апреле 1942 г. Осн. ЦАМО: вх. № 01035/123 от 27.04.1945 г.

ГОЛЬЦЕВ Павел Дмитриевич, род. в 1909 г. в г. Майкопе Краснодарского кр. Призван в ВС в июне 1941 г. Ряд. Пропал без вести в марте 1943 г. Осн. ЦАМО: вх. № 11757с от 04.04.1947 г.

ГОЛЬЦИН Семен Борисович, род. в 1919 г. в г. Харькове. Ст. л-т 212 сп 49 сД. Погиб в бою 18.04.1945 г. Похоронен в г. Вольштан арм. офиц. кл., Польша. Осн. ГВК: д. 34, т. 1, л. 271.

ГОМОВ Григорий Иванович, род. в 1906 г. в х. Покровском Краснодарского кр. Ряд. Пропал без вести в октябре 1944 г. Осн. ЦАМО: пр. ГУК № 59557с от 12.07.1946 г.

ГОМОЗОВ Сергей Семенович, род. в 1921 г. в г. Майкопе Краснодарского кр. Призван в ВС в 1940 г. Ряд. Пропал без вести в апреле 1943 г. Осн. ЦАМО: оп. 977520, д. 3222, л. 218.

ГОМЬ Иван Григорьевич, род. в 1910 г. в г. Майкопе Краснодарского кр. Ряд. 1127 сп 337 сД. Умер от ран 10.05.1944 г. Похоронен на сев. вост. окр. с. Редик-Митрополитен Ясского уезда, Румыния. Осн. ЦАМО: оп. 18002, д. 399, л. 28.

ГОНЧАРЕНКО Анатолий Павлович, род. в 1912 г. в г. Майкопе Краснодарского кр. Мл. л-т 128 зсп. Погиб в бою 21.07.1942 г. Осн. ГВК: д. 53, л. 41.

ГОНЧАРЕНКО Василий Иванович, род. в 1918 г. в г. Майкопе Краснодарского кр. Призван в ВС в августе 1942 г. Ряд. 166 гв. сп 55 сД. Пропал без вести 9.02.1943 г. в Северском р-не Краснодарского края. Осн. ЦАМО: вх. № 11627с от 23.04.1944 г.

ГОНЧАРЕНКО Гавриил Иванович, род. в г. Майкопе Краснодарского кр. Ст-на. Погиб в бою 08.03.1944 г. Похоронен в пос. Кяреконно Эстонской ССР. Осн. ЦАМО: оп. 18002, д. 813, л. 24.

ГОНЧАРЕНКО Павел Николаевич, род. в 1918 г. в г. Майкопе Краснодарского кр. Ряд. 166 гв. сп 55 гв. сД. Пропал без вести 09.02.1943 г. в х. Науменко Северского р-на Краснодарского кр. Осн. ЦАМО: оп. 18001, д. 96, л. 201.

ГОНЧАРОВ Алексей Андрианович, род. в 1915 г. в Развилинском р-не Ростовской обл. Ряд. С-т. Погиб в бою 10.07.1942 г. Похоронен в д. Котовичи Людиновского р-на Орловской обл. Осн. ГВК: д. 3, т. 2, л. 265.

ГОНЧАРОВ Анатолий Андреевич, род. в г. Майкопе Краснодарского кр. Ряд. 415 сп. Пропал без вести 03.10.1942 г. Осн. ЦАМО: оп. 18001, д. 442, л. 17.

ГОНЧАРОВ Василий Акимович, род. в 1926 г. в ст-це Ханской Майкопского р-на Краснодарского кр. Ряд. Умер от ран 31.03.1945 г. Похоронен в г. Леобшутц. Осн. ГВК: д. 23, л. 384.

ГОНЧАРОВ Василий Иванович, род. в г. Майкопе Краснодарского кр. Ряд. 291 гсп 63 гсД. Пропал без вести 1.02.1942 г. Осн. ЦАМО: оп. 977520, д. 767, л. 309.

ГОНЧАРОВ Василий Матвеевич, род. в г. Майкопе Краснодарского кр. Ком-р отд. партизанского отряда. Погиб в бою в мае 1944 г. Осн. Изв. Белорусского штаба парт. движения от 17.04.1947 г.

ГОНЧАРОВ Василий Степанович, род. в 1908 г. в г. Майкопе Краснодарского кр. Л-т 886 сп 298 сД. Погиб в бою 24.07.1942 г. Осн. ГВК: д. 53, л. 21.

ГОНЧАРОВ Василий Харитонович, род. в 1918 г. в ст-це Кужорской Майкопского р-на Краснодарского кр. С-т 245 сп. Пропал без вести 28.11.1944 г. Осн. ЦАМО: оп. 18002, д. 1608, л. 6.

ГОНЧАРОВ Владимир Дмитриевич, род. в 1916 г. в Ильинском р-не Краснодарского кр. Ряд. 1328 сп 315 сД. Погиб в бою 08.04.1944 г. Похоронен южнее с. Перекоп Краснoперекопского р-на Крымской обл. Осн. ЦАМО: оп. 18002, д. 294, л. 133.

ГОНЧАРОВ Владимир Михайлович. Ряд. 976 сп. Погиб в бою 13.10.1944 г. Похоронен в Чехословакии сев. зап. д. Вишня Пысана. Осн. ГВК: д. 4, л. 165.

ГОНЧАРОВ Владимир Семенович, род. в г. Майкопе Краснодарского кр. Мл. с-т п/п 28692. Умер от ран 1.04.1944 г. Похоронен в 500 м зап. д. Батово Пушкинского р-на Калининской обл. Осн. ГВК: д. 4, л. 155.

ГОНЧАРОВ Георгий Степанович, род. в 1902 г. в г. Майкопе Краснодарского кр. С-т 1149 сп 353 сД. Пропал без вести 22.07.1942 г. в р-не г. Ростова-на-Дону. Осн. ЦАМО: оп. 818883с, д. 120, л. 229.

ГОНЧАРОВ Даниил Андреевич, род. в г. Майкопе Краснодарского кр. Мл. с-т. Погиб в бою 25.08.1943 г. Похоронен у Донецкой высоты 125,4 Харьковская обл. Осн. ГВК: д. 3, т. 1, л. 279.

ГОНЧАРОВ Дмитрий Тимофеевич, род. в 1902 г. в х. Веселом Адыгейской АО Краснодарского кр. Ряд. 1 гв. ж. д. бр. 27 ождб-н. Пропал без вести 5.08.1942 г. Осн. ЦАМО: вх. № 36176с от 13.01.1946 г.

ГОНЧАРОВ Евгений Евгеньевич, род. в г. Майкопе Краснодарского кр. Мл. л-т 187 отп. Погиб в бою 17.08.1943 г. Осн. ЦАМО: оп. 11458, д. 492, л. 6.

ГОНЧАРОВ Иван Алексеевич, род. в 1917 г. в г. Майкопе Краснодарского кр. Ряд. 102 осбр. 3 гсК. Погиб в бою 26.03.1942 г. Похоронен в х. Копани Ростовской обл. Осн. ЦАМО: оп. 818883с, д. 1033, л. 31.

ГОНЧАРОВ Иван Андреанович, род. в г. Майкопе Краснодарского кр. Ряд. 307 сп. Умер от ран 10.02.1944 г. Похоронен в г. Мелитополе на гор. кл. Красная Горка Запорожской обл. Осн. ГВК: д. 4, т. 2, л. 9.

ГОНЧАРОВ Иван Леонтьевич, род. в 1907 г. в ст-це Пашковской Краснодарского кр. Ряд. ППС 19888. Пропал без вести в ноябре 1941 г. Осн. ЦАМО: оп. 977520, д. 107, л. 204.

ГОНЧАРОВ Иван Яковлевич, род. в 1911 г. в г. Майкопе Краснодарского кр. Ряд. Пропал без вести в марте 1943 г. Осн. ЦАМО: вх. № 11757с от 04.04.1947 г.

ГОНЧАРОВ Николай Ананьевич, род. в 1923 г. в г. Майкопе Краснодарского кр. Призван в ВС в апреле 1942 г. Ряд. Пропал без вести в марте 1943 г Осн. ЦАМО: вх. № 10793с от 25.04.1947 г.

ГОНЧАРОВ Петр Константинович, род. в 1905 г. в г. Майкопе Краснодарского кр. Призван в ВС в сентябре 1941 г. Ряд. 873 сп. Умер от ран в апреле 1942 г. Похоронен в г. Керчи Крымской АССР. Осн. ГВК: д. 23, л. 480.

ГОНЧАРОВ Петр Федорович, род. в 1923 г. в г. Майкопе Краснодарского кр. Ст. л-т 168 сп 24 сД. Погиб в бою 30.09.1944 г. Похоронен в с. Крывни у церкви в Туркинском р-не Дрогобычской обл. Осн. ГВК: д. 34, т. 1, л. 8.

ГОНЧАРОВ Савва Иванович, род. в 1907 г. в г. Майкопе Краснодарского кр. Л-т. Погиб в бою 12.12.1942 г. Похоронен в р-не Сянцик 500 м южнее Элистинской дороги Калмыцкой АССР. Осн. ЦАМО: оп. 18001, д. 848, л. 17.

ГОНЧАРОВ Сергей Константинович, род. в 1902 г. Ряд. Пропал без вести в ноябре 1941 г. Осн. ГВК: д. 7, т. 3, л. 243.

ГОНЧАРОВ Сергей Павлович, род. в г. Майкопе Краснодарского кр. Л-т 1153 сп 343 сД. Пропал без вести 04.12.1941 г. Осн. ЦАМО: оп. 818883с, д. 643, л. 77.

ГОНЧАРОВ Сергей Степанович, род. в 1923 г. в с. Даниловка Сталинградской обл. Призван в ВС в июне 1942 г. Ряд. Пропал без вести в июле 1943 г. Осн. ЦАМО: вх. № 44939 от 15.09.1949 г.

ГОНЧАРОВ Степан Михайлович, род. в 1914 г. в ст-це Курджипской Майкопского р-на Краснодарского кр. 6740 сп 394 сД 8 А. Пропал без вести 10.05.1943 г. Осн. ЦАМО: оп. 18002, д. 1590, л. 23.

ГОНЧАРОВ Тимофей Иванович, род. в 1909 г. в г. Майкопе Краснодарского кр. Призван в ВС в июне 1941 г. Ряд. 965 сп. Пропал без вести в декабре 1941 г. Осн. ЦАМО: вх. № 13812 от 23.10.1942 г.

ГОНЧАРОВ Федор Иванович. Л-т 1032 сп 293 сД. Погиб в бою 13.01.1942 г. Похоронен в с. Гридасово Солнцевского р-на Курской обл. Осн. ГВК: д. 34, т. 1, л. 212.

ГОНЧАРУК Иосиф Казимирович, род. в 1903 г. К-н 51 сД. Пропал без вести в сентябре 1941 г. Осн. ГВК: д. 37, л. 75.

ГОРБ Иван Трофимович. Ряд. 716 сп. Умер от ран 1.05.1942 г. Похоронен в г. Майкопе Краснодарского кр. Осн. ВМА: Список, Г-17.

ГОРБАНЕВ Николай Георгиевич, род. в 1923 г. Ряд. 7 гв. тбр. Умер от ран 3.08.1942 г. в ЭВГ 2017. Похоронен в г. Красный Холм Калининской обл. Осн. сообщение Калининского ОВК № 555 от 05.10.1989 г.

ГОРБАНЕВ Тимофей Миронович, род. в 1907 г. в г. Майкопе Краснодарского кр. Призван в ВС в 1943 г. Ряд. Пропал без вести в марте 1943 г. Осн. ГВК: Алф. кн. 22, т. 4.

ГОРБАНЬ Виктор Ефимович, род в г. Майкопе Краснодарского кр. Ряд. Погиб в бою 25.07.1943 г. Похоронен в х. Привольном Ворошиловградской обл. Осн. ЦАМО: вх. оп. 18001, д. 644, л. 204.

ГОРБАНЬ Владимир Петрович, род. в г. Майкопе Краснодарского кр. Ряд. Погиб в бою 28.10.1942 г. Похоронен в х. Перевальном Краснодарского кр. Осн. ЦАМО: оп. 18001, д. 414, л. 324.

ГОРБАНЬ Степан Петрович, род. в 1917 г. в г. Майкопе Краснодарского кр. Ряд. п/п 09246. Погиб в бою 13.09.1943 г. Похоронен в г. Новороссийске, Станичка, кв. 539. Осн. ЦАМО: оп. 18001, д. 793, л. 114.

ГОРБАТЕНКО Павел Яковлевич, род. в г. Майкопе Краснодарского кр. С-т 397 сп. Погиб в бою в декабре 1941 г. (Оставлен на поле боя). Осн. ГВК: д. 9, т. 1, л. 422.

ГОРБАТЕНКО Яков Александрович, род. в г. Майкопе Краснодарского кр. Ряд. п/п 53727. Погиб в бою 18.08.1943 г. Похоронен юго-зап. д. Куево Старо-Русского р-на Ленинградской обл. Осн. ГВК: д. 3, т. 2, л. 47.

ГОРБАЧЕВ Владимир Евдокимович. Ряд. Умер от ран 6.04.1944 г. в ЭВГ № 5448. Похоронен в г. Майкопе Краснодарского кр. Осн. ВМА: Список, Г-18.

ГОРБАЧЕВ Вячеслав Степанович, род. в г. Майкопе Краснодарского кр. Мл. с-т 68 гв. сп. Погиб в бою 04.02.1945 г. Похоронен в д. Круменфлис окр. Шнейдемюль, Западная Пруссия. Осн. ЦАМО: оп. 18003, д. 715, л. 288.

ГОРБАЧЕВ Захар Иванович, род 1897 г. Призван в ВС в декабре 1941 г. Ряд. п/п 47993. Пропал без вести в мае 1945 г. Осн. ГВК: Алф. кн. 22, т. 4.

ГОРБУЛЕВ Александр Николаевич, род. в 1902 г. в г. Орле Орловской обл. Ряд. Пропал без вести в апреле 1943 г. Осн. ГВК: изв. № 3581 от 13.08.1969 года.

ГОРБУЛИН Яков Епифанович, род. в 1920 г. в х. Сидорячем Опошнянского р-на Полтавской обл. Призван в ВС Апшеронским РВК Краснодарского кр. Ряд. 9 мб. 20 тд. Пропал без вести в марте 1943 г. Осн. ЦАМО: вх. № 208338 от 04.11.1966 г.

ГОРБУНИН Василий Григорьевич, род. в 1913 г. в Ставропольском крае. Ряд. Умер от ран 11.03.1945 г. Похоронен в г. Ровно, воен. кл. Осн. ГВК: д. 23, л. 416.

ГОРБУНОВ Владимир Никифорович, род. в 1912 г. в с. Средний Егорлык Целинского р-на Ростовской обл. Ст. л-т 347 сД. Погиб в бою 11.11.1943 г. Похоронен в с. Хапры Ростовской обл. Осн. ГВК: д. 53, л. 9.

ГОРБУНОВ Илья Андреевич, род. в 1906 г. Ряд. п/я 517. Пропал без вести в августе 1942 г. Осн. ЦАМО: вх. № 15103с от 14.03.1944 г.

ГОРБУШИН Игорь Борисович, род. в 1925 г. в г. Армавире Краснодарского кр. С-т. Умер от болезни 21.12.1942 г. Похоронен в г. Сочи. Осн. ГВК: д. 3, т. 2, л. 312.

ГОРГОЛИН Матвей Александрович, род. в 1909 г. в г. Майкопе Краснодарского кр. К-н 13 об. Погиб в бою 23.06.1944 г. Похоронен на дивизионном кл. юж. 45 км шоссе Москва-Минск. Осн. ЦАМО: оп. 11458, д. 476, л. 127.

ГОРДЕЕВ Евгений Тимофеевич, род. в 1920 г. в г. Майкопе Краснодарского кр. Призван в ВС Кронштадским ГВК. Ряд. 96 оад, КБФ. Пропал без вести в сентябре 1941 г. Осн. ЦВМА: ф. 864, оп. 017972, д. 9, л. 54.

ГОРДЕЕВ Петр Васильевич, род. в 1916 г. Ряд. Пропал без вести в августе 1941 г. Осн. ЦАМО: оп. 18004, д. 741, л. 83 об.

ГОРДЕЕВ Семен Макарович, род. в 1899 г. в г. Майкопе Краснодарского кр. Ряд. 1004 сп. Пропал без вести 22.09.1943 г. Осн. ЦАМО: оп. 18001, д. 871, л. 16.

ГОРДЕЙЧУК Василий Прокопьевич, род в 1919 г. в г. Майкопе Краснодарского кр. Ряд. Пропал без вести в марте 1943 г. Осн. ГВК: Алф. кн. 22, т. 4.

ГОРДИЕНКО Александр Ильич, род. в 1914 г. в г. Майкопе Краснодарского кр. Ст-на. Пропал без вести в декабре 1941 г. Осн. ЦАМО: оп. 977520, д. 315, л. 217 об.

ГОРДИЕНКО-ЛИТВИНОВ Владимир Ефимович, род. в 1922 г. в г. Майкопе Краснодарского кр. Ряд. Пропал без вести в октябре 1944 г. Осн. ГВК: д. 7, т. 3, л. 118.

ГОРДИЕНКО Григорий Андреевич, род. в 1911 г. в Апшеронском р-не Краснодарского кр. Ряд. Погиб 29.07.1944 г. Похоронен в с. Острув, Польша. Осн. ГВК: д. 23, л. 313.

ГОРДИЕНКО Дмитрий Андреевич, род. в 1895 г. в с. Ильинка Калачаевского р-на Воронежской обл. Призван в ВС Калачаевским РВК. Ряд. Пропал без вести в апреле 1943 г. Осн. ЦАМО: вх. № 10343с, 1947 г; 32751с, 1947 г.

ГОРДИЕНКО Павел Акимович, род. в г. Майкопе Краснодарского кр. Призван в ВС 3.09.1941 г. Ст-на 1348 сп. Умер от ран 30.07.1944 г. Похоронен в д. Любомичи Бобруйского р-на Минской обл. Осн. ГВК: д. 4, л. 92.

ГОРЕЛКО (ГОРЕНКО) Пантелей Васильевич, род. в г. Майкопе Краснодарского кр. Ряд. 50 ороарм. базы. Погиб в бою 26.10.1942 г. Похоронен в г. Туапсе Краснодарского кр. Осн. ГВК: д. 4, т. 2, л. 27.

ГОРЕЛОВ Валентин Николаевич, род. в 1925 г. в г. Краснодаре. С-т. Пропал без вести 03.11.1943 г. Осн. ЦАМО: оп. 18004, д. 1107, л. 73.

ГОРЕЛОВ Георгий Петрович, род. в 1921 г. в г. Майкопе Краснодарского кр. Ряд. 4 осб. Погиб в бою 16.01.1943 г. Похоронен южн. окр. ст. Азовской Краснодарского кр. Осн. ЦАМО: оп. 18001, д. 714, л. 8.

ГОРИН Дмитрий Васильевич, род. в 1915 г. в ст-це Темиргоевской Курганинского р-на Краснодарского кр. Гв. ст-на 1 сб 85 гв. сп 32 гв. сД. Погиб в бою 13.01.1944 г. Похоронен на выс. 71,3 м сев. скаты, див. кл. мог. № 2 Керченского р-на Крымской обл. Осн. ЦАМО: оп. 18008, д. 190, л. 34.

ГОРИЧ Яков Устинович, род. в 1897 г. в г. Майкопе Краснодарского кр. Ряд. Погиб 24.08.1942 г. Похоронен в г. Коротояк, Воронежской обл. Осн. ГВК: д. 3, т. 1, л. 291.

ГОРКОВЕНКО Иван Иванович, род в г. Майкопе Краснодарского кр. Ряд. 103 авп. Погиб в бою 1.02.1944 г. Похоронен в с. Раевка, бр. мог. Синельниковского р-на Днепропетровской обл. Осн. ГВК: д. 37, л. 11.

ГОРКОВЕНКО Николай Иванович, род. в г. Майкопе Краснодарского кр. Ряд. п/п 26766. Погиб в бою 15.10.1943 г. Похоронен в лесу 2 км вост. с. Аулы Криничанского р-на Днепропетровской обл. Осн. ГВК: д. 4, т. 2, л. 208.

ГОРКУША Семен Игнатьевич, род. в Краснодарском крае. Ряд. 37 Д. Погиб в бою 21.09.1942 г. Похоронен на 15 разъезде Кировской железной дороги. Осн. ЦАМО: оп. 818883, д. 825, л. 9.

ГОРЛОВ Ефим Семенович, род. в 1906 г. в с. Вербилово Борненского р-на Воронежской обл. Ряд. Пропал без вести в декабре 1942 г. Осн. ЦАМО: вх. № 60242с от 7.IX.1946 г.

ГОРЛОВ Николай Иванович, род. в 1922 г. в г. Майкопе Краснодарского кр. Ряд. 144 гв. сп. Погиб в бою 14.10.1943 г. Похоронен сев. вост. с. Ново-Мунталь Михайловского р-на Запорожской обл. Осн. ГВК: д. 3, т. 2, л. 186.

ГОРЛОВ Петр Федорович, род. в 1910 г. в г. Майкопе Краснодарского кр. Ряд. Пропал без вести в марте 1943 г. Осн. ГВК: д. 7, т. 3, л. 34.

ГОРЛОВ Яков Федорович, род. в 1900 г. в г. Майкопе Краснодарского кр. Ряд. п/п 13296. Погиб в бою 16.03.1944 г. Похоронен в с. Капканы Комылбурульского р-на Крымской обл. Осн. ГВК: д. 4., т. 2, л. 129.

ГОРМАШОВ Петр Лукьянович, род. в 1908 г. в г. Майкопе Краснодарского кр. Ряд. п/п 34577. Погиб в бою 26.11.1942 г. Осн. ГВК: Книга выд. изв. № 82, т. 2, л. 5, Г-16.

ГОРОВЕНКО Николай Иванович, род. в 1925 г. в г. Майкопе Краснодарского кр. Ряд. 1149 сп. Погиб в бою 16.10.1943 г. Похоронен в с. Аулы, Криничанского р-на Днепропетровской обл. Осн. ЦАМО: оп. 18002, т. 390, л. 86 об.

ГОРОВОЙ Николай Кузьмич, род. в 1906 г. в г. Майкопе Краснодарского кр. Ряд. п/я 42. ппс 975. Погиб в плену 27.06.1943 г. Осн. ЦАМО: вх. № 46757с от 1.09.1947 г.

ГОРОДНЯНСКИЙ Захар Ильич, род. в 1905 г. Ст. л-т 393 арт. п. 46 сД. Умер от болезни в ЭКГ № 603 18.11.1945 г. Осн. ГВК: д. 34, л. 310.

ГОРОХОВ Борис Константинович, род. в 1917 г. в г. Майкопе Краснодарского кр. Ряд. Погиб в бою 12.04.1943 г. Похоронен в г. Краснодаре, бр. кл. Осн. ГВК: д. 3, т. 1, л. 47.

ГОРОХОВ Вениамин Кузьмич, род. в 1906 г. в г. Минске. Ряд. Пропал без вести в марте 1943 г. Осн. вх. № 10793с от 24.04.1947 г.

ГОРОШЕНКО Яков Дмитриевич, род. в г. Сальске Ставропольского кр. Ряд. Пропал без вести в апреле 1943 г. Осн. ГВК: изв. №2/69 от 05.05.1948 г.

ГОРОШКОВ Александр Васильевич, род. в 1912 г. в г. Майкопе Краснодарского кр. Ряд. 268 сД 25 Приморская Армия. Погиб в бою 01.09.1941 г. Осн. ЦАМО: оп. 18004, д. 2011, л. 287.

ГОРОШНИКОВ Константин Ильич, род. в 1902 г. в с. Рублино Кировской обл. Ряд. Пропал без вести в мае 1943 г. Осн. ЦАМО: оп. 977520, д. 921, л. 44.

ГОРШКОВ Владимир Григорьевич, род. в 1918 г. в г. Армавире Краснодарского кр. Ряд. Пропал без вести в марте 1943 г. Осн. ЦАМО: оп. 977520, д. 767, л. 306 об.

ГОРСКИЙ Иван Иванович, род. в 1902 г. в ст-це Ханской Майкопского р-на Краснодарского кр. Ряд. 1179 сп 347 сД 56 А. Пропал без вести 20.11.1941 г. Осн. ЦАМО: оп. 818883с, д. 973, л. 198.

ГОРТОВ Георгий Спиридонович, род. в 1913 г. Мл. л-т 11 гсп 77 гсД. Погиб в бою 16.03.1942 г. Похоронен в с. Джанторы Крымской АССР. Осн. Сообщение Краснодарского КВК от 17.12.1992 г.

ГОРЮНОВ Василий Григорьевич, род. в 1907 г. Ряд. 3 осб 25 осбр. Погиб в бою 10.02.1942 г. Похоронен в д. Пер. Остров Ленинградской обл. Осн. ЦАМО: оп. 818883с, л. 55.

ГОРЯЙНОВ Дмитрий Романович, род в 1917 г. в Курской обл. Л-т 471 сп. Пропал без вести в 1942 г. Осн. ГВК: д. 3., л. 44.

ГОРЯИНОВ Иван Васильевич, род. в 1910 г. в Адыгейской АО Краснодарского кр. Ст. л-т 383 сп 121 сД. Погиб в бою 08.02.1943 г. Похоронен в д. Долгое Бесединского р-на Курской обл. Осн. ЦАМО: оп. 18001, д. 143, л. 56 об.

ГОРЯЙНОВ Яков Михайлович, род. в 1904 г. в г. Майкопе Краснодарского кр. Ряд. Погиб в плену 19.05.1943 г. Похоронен в Восточной Пруссии. Осн. ГВК: д. 23, л. 109.

ГОРЯЧЕВ Яков Варфоломеевич, род. в 1900 г. в с. Усть-Каменка Новосибирской обл. Ст-на. Пропал без вести в сентябре 1943 г. Осн. ГВК: д. 7, т. 3, л. 207

ГОСТИЩЕВ Федор Михайлович, род в 1914 г. в г. Майкопе Краснодарского кр. Ряд. 393 гсп 28 гсД. Погиб в бою 13.08.1941 г. Похоронен в д. Мигалки Киевской обл. Осн. ЦАМО: Список, Г-31.

ГОСТИЩЕВ Яков Никитович, род. в 1906 г. в г. Майкопе Краснодарского кр. Гв. ряд. 235 сп 81 сД. Погиб в бою 14.07.1943 г. Похоронен в с. Рынденка Гостищевского р-на Курской обл. Осн. ЦАМО: оп. 18001, д. 680, л. 168 об.

ГОТОВИЦКИЙ Николай Николаевич, род. в 1925 г. в г. Майкопе Краснодарского кр. Ряд. 695 сп. 221 сД. Пропал без вести в 1943 г. Осн. ЦАМО: оп. 18001, д. 819, л. 131.

ГРАДЗИЦКИЙ Петр Леонтьевич, род. в 1910 г. в г. Майкопе Краснодарского кр. Ряд. Пропал без вести в мае 1942 г. Осн. ЦАМО: оп. 977520, д. 79, л. 231.

ГРАМИНИЦКИЙ Аркадий Васильевич, род. в 1926 г. в г. Майкопе Краснодарского кр. Ряд. 248 сп 32 сД. Погиб в бою 06.09.1943 г. Похоронен в ст-це Тарановка Харьковской обл. Осн. ЦАМО: оп. 18001, д. 1205, л. 47.

ГРАНОВСКИЙ Семен Прокофьевич. Ряд. Пропал без вести 15.04.1945 г. Осн. ЦАМО: оп. 977520, д. 100, л. 217 об.

ГРАНТОВСКИЙ Юрий Иванович, род. в 1924 г. в г. Майкопе Краснодарского кр. Л-т п/п 17953. Погиб в бою 8.08.1943 г. Похоронен в д. Гнездилова Болховского р-на Орловской обл. Осн. сообщение Краснодарского КВК от 3.04.1991 г.

ГРАЧЁВ Борис Степанович, род. в 1919 г. в г. Одессе. Л-т 230 гап. Погиб в бою 11.05.1944 г. Похоронен у выс. 137,6 пост. пос. Высокий Днепропетровской обл. Осн. ОВК. Пенсионное дело № 1042 ДА.

ГРАЧЁВ Григорий К., род. в 1923 г. в г. Майкопе Краснодарского кр. Ряд. 321 сп 15 сД. Погиб в бою 9.07.1942 г. Похоронен в с. Дробышево Никольского р-на Орловской обл. Осн. ЦАМО: оп. 818883с, д. 621, л. 164.

ГРАЧЁВ Иван Михайлович, род. в 1917 г. в д. Восигдо Сталинского р-на Рязанской обл. Призван в ВС в сентябре 1939 г. С-т. Пропал без вести в марте 1943 г. Осн. ЦАМО: вх. № 10793с от 22.04.1947 г.

ГРАЧЕВ Павел Дмитриевич, род. в г. Острогожске. Ряд. Умер от ран 25.05.1942 г. Похоронен в г. Саратове, Воскресенское кл. Осн. ЦАМО: вх. № 33867с от 26.12.1945 г.

ГРЕБЕННИКОВ Анатолий Иванович. Ряд. Погиб в бою 30.01.1943 г. в р-не с. Н-Назаровского. Осн. справка Адыгейского партархива от 07.03.1947 г.

ГРЕБЕННИКОВА Валентина Ивановна, род. в 1921 г. в г. Майкопе Краснодарского кр. С-т. Пропала без вести в марте 1942 г. Осн. ГВК: д. 3, т. 2, л. 199.

ГРЕБЕНЮК Иван Евсеевич, род. в 1923 г. в с. Стрельцовка Меловского р-на Ворошиловградской обл. Л-т, летчик 779 бавп 3 бавк. Погиб при выполнении б/задания 22.03.1945 г. Похоронен в Германии юго-зап. 3 км с. Хучедорфе. Осн. ЦАМО: вх. № 01880/12 от 12.07.1945 г.

ГРЕБЕНЮК Николай Михайлович, род. в 1921 г. в г. Майкопе Краснодарского кр. Л-т 116 гв. сп 40 гв. сД. Погиб в бою 17.01.1943 г. Похоронен в д. Н-Калиновская Константиновского р-на Ростовской обл. Осн. ЦАМО: оп. 18001, д. 1103, л. 134.

ГРЕМЯЧКИН Владимир Леонтьевич, род. в 1915 г. в г. Майкопе Краснодарского кр. Погиб в бою 2.05.1942 г. в Смоленской обл. Осн. ЦАМО: Список, Г-32.

ГРЕЧИХИН Александр Михайлович, род. в г. Майкопе Краснодарского кр. Ряд. п/п 41455. Погиб в бою 12.09.1943 г. Похоронен в г. Новороссийске, станичка, кв. 544. Осн. ГВК: д. 3, т. 2, л. 157.

ГРЕЧИХИН Владимир Георгиевич, род. в 1925 г. в г. Майкопе Краснодарского кр. Призван в ВС в 1943 г. Сарапульским РВК. Ряд. стр. п/п 15291. Пропал без вести в августе 1943 г. Осн. ЦАМО: оп. 977520, д. 3331, л. 23.

ГРЕЧИХИН Николай Георгиевич, род. в 1924 г. С-т. Погиб в бою 24.08.1943 г. Похоронен в д. Антипино Ярцевского р-на Смоленской обл. Осн. ГВК: д. 3, т. 2, л. 38.

ГРЕЧИХИН Федор Георгиевич, род. в 1911 г. в г. Майкопе Краснодарского кр. Боец партизанского отряда Белорус. Штаб парт. движения. Погиб в бою в 1944 г. под г. Барановичи Бел. ССР. Осн. ГВК: д. 9, л. 298, 299.

ГРЕЧИШКИН Василий Петрович, род. в 1918 г. в г. Майкопе Краснодарского кр. Ряд. Пропал без вести в апреле 1943 г. Осн. ЦАМО: оп. 18004, д. 740, л. 276 об.

ГРИБАНОВ Иван Григорьевич, род. в 1905 г. в ст-це Ханской Майкопского р-на Краснодарского кр. Ряд. стр. Пропал без вести в апреле 1943 г. Осн. ЦАМО: оп. 977521, д. 17, л. 43.

ГРИБЕННИКОВ Николай Ермолаевич, род. в 1924 г. в ст. Михайловской Курганинского р-на Краснодарского края. Призван в ВС 15.10.1942 г. Пропал без вести 10.05.1943 г. Осн. сообщение Курганинского РВК Краснодарского кр. от 1.02.1991 г.

ГРИБКО Владимир Андреевич, род. в 1924 г. в г. Майкопе Краснодарского кр. Ст. с-т п/п 62996. Пропал без вести 30.10.1944 г. в дер. Клищево-Ново Догроседловского уезда Варшавского воеводства. Осн. ЦАМО, вх. № 106172с от 21.02.1944 г.

ГРИГОРЕНКО Александр Михайлович, род. в г. Майкопе Краснодарского кр. Пропал без вести 15.01.1943 г. Осн. ЦАМО: оп. 18001, д. 550, л. 71 об.

ГРИГОРЕНКО Василий Михайлович, род. в 1914 г. в г. Майкопе Краснодарского кр. С-т. Пропал без вести в сентябре 1942 г. Осн. ЦАМО: вх. № 39137 с от 12.06.1946 г.

ГРИГОРЕНКО Иван Моисеевич, род. в 1901 г. в г. Майкопе Краснодарского кр. Призван в ВС в 1941 г. Ряд. Пропал без вести 8.12.1941 г. Осн. ЦАМО: оп. 18004, д. 740, л. 225 об.

ГРИГОРЕНКО Леонид Григорьевич, род. в 1910 г. в г. Майкопе Краснодарского кр. Ряд. 553 АП 106 сД 9 А.. Пропал без вести 17.05.1942 г. Осн. ЦАМО: оп. 818883с, д. 228, л. 336.

ГРИГОРЕНКО Михаил Прокофьевич, род. в 1894 г. в г. Майкопе Краснодарского кр. Ряд. Погиб в бою 17.02.1943 г. Похоронен в ст-це Шапсугской Абинского р-на Краснодарского кр. Осн. ГВК: д. 4, т. 3, л. 61.

ГРИГОРЕНКО Спиридон Константинович, род. в 1924 г. в г. Майкопе Краснодарского кр. Ряд. 1149 сп. Погиб в бою 08.09.1943 г. Похоронен на территории Змиевского р-на Харьковской обл. Осн. ЦАМО: оп. 18001, д. 906, л. 80.

ГРИГОРОВ Иван Георгиевич, род. в 1908 г. в Омской обл. Ряд. Умер в плену 22.12.1944 г. Осн. ЦАМО: оп. 977520, д. 79, л. 231.

ГРИГОРЬЕВ Борис Петрович, род. в 1924 г. в г. Ленинграде. Ст. л-т 1442 ап. Погиб в бою 13.12.1943 г. Похоронен в д. Вырова Малинского р-на Житомирской обл. Осн. Список, Г-34.

ГРИГОРЬЕВ Василий Иванович, род. в 1925 г. в г. Майкопе Краснодарского кр. Ряд. 695 сп. Погиб в бою 9.09.1943 г. Похоронен в с. Павлополь Новоазовского р-на Донецкой обл. Осн. ГВК: д. 4, т. 3, л. 77.

ГРИГОРЬЕВ Георгий Митрофанович, род. в 1921 г. Ст. с-т п/я 149, литер 9 г. Пожимянь. Пропал без вести в марте 1943 г. Осн. ЦАМО: оп. 977520, д. 107, л. 202.

ГРИГОРЬЕВ Дмитрий Данилович, род. в г. Майкопе Краснодарского кр. Мл. л-т 681 сп. Погиб в бою 29.08.1942 г. Похоронен в д. Паршино Рубцовского р-на Тверской обл. Осн. сообщение Курганинского ГВК от 15.11.1980 г.

ГРИГОРЬЕВ Иван Иванович, род. в 1911 г. в г. Калинине. Ряд. Пропал без вести в марте 1943 г. Осн. ЦАМО: вх. № 11757с от 04.04.1947 г.

ГРИГОРЬЕВ Сергей Николаевич, род. в 1904 г. в г. Астрахане. Мл. л-т в/ч 48526. Пропал без вести в ноябре 1943 г. Осн. ЦАМО: вх. № 341/54 от 15.05.1946 г.

ГРИГОРЯН Анатолий Сергеевич. С-т 20 мсб. Погиб в бою 14.01.1945 г. Похоронен на зап. окр. д. Кранув, Польша. Осн. ГВК, д. 23, л. 100.

ГРИГОРЯН Владимир Иванович, род. в 1918 г. в г. Новочеркасске Ростовской обл. Гв. с-т 144 гв. сп 49 гв. сД. Погиб в бою 20.08.1943 г. Похоронен в 1 км юго-вост. с. Русское Куйбышевского р-на Ростовской обл. Осн. ЦАМО: оп. 18001, д. 899, л. 202 об.

ГРИГОРЬЯН Сулейман, род. в г. Майкопе Краснодарского кр. Ст. л-т 397 гсп 242 гсД. Пропал без вести в августе 1944 г. Осн. ГВК: д. 3., л. 46.

ГРИДАСОВ Александр Елисеевич, род. в 1905 г. в Краснодарском крае. Ряд. 544 сп 152 сД. Погиб в бою 13.01.1944 г. Похоронен в д. Лысая Горка Софиевского р-на Днепропетровской обл. Осн. ЦАМО: оп. 18002, д. 121, л. 31 об.

ГРИДАСОВ Василий Терентьевич, род. в 1907 г. Ряд. в/ч 1155 сп. Умер от ран 7.06.1942 г. Похоронен в г. Красноярске, гор. кл. Осн. ЦАМО: оп. 818883с, д. 1244, л. 12.

ГРИДАСОВ Виктор Антонович, род. в 1912 г. в г. Майкопе Краснодарского кр. Ряд. 61 ДАРМА. Пропал без вести 01.05.1942 г. Осн. ЦАМО: оп. 818883с, д. 1636, л. 30.

ГРИДИН Андрей Федорович, род. в 1907 г. в г. Армавире Краснодарского кр. Призван в ВС в 1941 г. Ряд. Пропал без вести в мае 1943 г. Осн. ЦАМО: вх. № 89571с от 12.02.1946 г.

ГРИНШПУТ Ефим Абрамович, род. в 1919 г. в г. Аккерман Бессарабской обл. Ряд. 339 Таманская сД. Погиб в бою 04.12.1943 г. Похоронен в Крымской АССР, Полохонский р-н, див. кл. мог. № 32. Осн. ЦАМО: оп. 18002, д. 14, л. 42.

ГРИНЬ Афанасий Афанасьевич. Ряд. Погиб в плену 2.08.1942 г. Осн. ГВК: изв. 2/71 от 20.07.1948 г.

ГРИНЬ Василий Иванович, род. в 1904 г. в Кропоткинском р-не Краснодарского кр. Ряд. 706 сп 204 сД. Погиб в бою 09.11.1943 г. Похоронен в д. Поддубье Лиознянского р-на Витебской обл. Осн. ЦАМО: оп. 18001, д. 1251, л. 225.

ГРИЦАЕНКО Александр Александрович, род. в 1923 г. в г. Ростове-на-Дону. Ряд. Пропал без вести в июне 1942 г. Осн. ГВК: д. 23, л. 91.

ГРИЦАЕНКО Николай Иванович, род. в 1919 г. в с. Унароково Мостовского р-на Краснодарского кр. Л-т 890 сп 190 сД. Пропал без вести в июле 1941 г. Осн. ЦАМО: вх. № 423/69 от 07.09.1946 г.

ГРИЦЕНКО Иван Семенович, род. в 1909 г. в Репиевском р-не Воронежской обл. Ряд. Пропал без вести в мае 1943 г. Осн. ГВК: д. 7, т. 3, л. 122.

ГРИЦЕНКО Иван Сергеевич. Ефр. Погиб в бою 14.04.1945 г. Похоронен в с. Бискау Егерндорфского р-на, Германия, воен. кл. Осн. ЦАМО: Список, Г-34.

ГРИЦЕНКО Михаил Константинович, род. в 1910 г. Ряд. 2 сп. Умер от ран в ЭВГ № 1504 в г. Новосибирске 24.03.1944 г. Похоронен в г. Новосибирске Новое кл. кв. 18 мог. 59, Заельцовский р-н. Осн. ГВК: д. 4, л. 77.

ГРИЦИНЕНКО Андрей Афанасьевич, род. в 1920 г. в с. Львовское Северского р-на Краснодарского кр. Ряд. Пропал без вести в июне 1943 г. Осн. ГВК: д. 20, л. 11.

ГРИШАКОВ Владимир (?), род. в 1907 г. в г. Майкопе Краснодарского кр. Ряд. Погиб в плену в г. Керчи 18.05.1942 г. Похоронен в г. Керчи Крымской АССР. Осн. ЦАМО: оп. 818883с, д. 78, л. 65.

ГРИШИН Борис Иванович, род. в 1923 г. в г. Майкопе Краснодарского кр. Л-т 827 сп. Пропал без вести в 1942 г. Осн. ЦАМО: вх. № 01794/44 от 24.03.1944 г.

ГРИШИН Николай Максимович, род. в 1917 г. в г. Майкопе Краснодарского кр. Ряд. Пропал без вести в апреле 1943 г. Осн. ЦАМО: оп. 18004, д. 740, л. 275 об.

ГРИШКО Виктор Евстафьевич. Пропал без вести 23.11.1941 г. Осн. ГВК: д. 9, т. 2, л. 513.

ГРИЩЕНКО Андрей Иванович, род. в 1914 г. в г. Майкопе Краснодарского кр. Ряд. 19 ап 26 сД. Погиб в бою 16.08.1943 г. Похоронен юго-зап. д. Липовцы Старо-Русского р-на Ленинградской обл. Осн. ЦАМО: оп. 18001, д. 723, л. 198.

ГРИЩЕНКО Михаил Михайлович, род. в 1891 г. в с. Казабеловка Ворошиловградской обл. Ряд. Пропал без вести в августе 1942 г. Осн. ГВК: д. 4, т. 3, л. 238.

ГРИЩЕНКО Христофор Иванович, род. в 1902 г. в г. Майкопе Краснодарского кр. Ряд. 1139 сп 341 сД. Погиб в бою 18.01.1942 г. Похоронен в с. Каменка Харьковской обл. Осн. ЦАМО: оп. 818883с, д. 1198, л. 4.

ГРОМИЛИН Иван Иванович, род. в 1911 г. в с. П. Михайловка Куйбышевской обл. Ряд. Пропал без вести в декабре 1941 г. Осн. ГВК: д. 9, т. 2, л. 599.

ГРОМОВ Валентин Давидович, род. в 1912 г. в г. Майкопе Краснодарского кр. Ряд. 18 А. Пропал без вести 12.10.1942 г. Осн. ЦАМО: оп. 818883с, д. 100, л. 248.

ГРОМОВ Иван Захарович, род. в 1911 г. в ст-це Тацинской Ростовской обл. Ряд. Пропал без вести в декабре 1943 г. Осн. ГВК: д. 10, л. 126.

ГРОМОВ Павел Антонович, род. в 1909 г. в г. Майкопе Краснодарского кр. Ст. с-т. Пропал без вести в марте 1943 г. Осн. ЦАМО: вх. № 11757 от 04.04.1947 г.

ГРОШЕНКО Семен Павлович, род. в 1908 г. в г. Майкопе Краснодарского кр. Ряд. 872 сп 671 сД. Пропал без вести 26.05.1942 г. Осн. ЦАМО: вх. № 3886с от 28.06.1948 г.

ГРУДОГОРА Петр Андреевич, род. в 1923 г. в г. Майкопе Краснодарского кр. С-т 206 авд. Погиб в бою 28.11.1943 г. Похоронен в пос. Чехоград, кл. Запорожской обл. Осн. ЦАМО: оп. 18003, д. 508, л. 212.

ГРУЗД Соломон Александрович, род. в 1901 г. Ряд. 339 сД. Погиб в бою 20.07.1943 г. Похоронен в х. Подгорный Краснодарского кр. Осн. ЦАМО: Список, Г-34.

ГРУНЕНКО Иван Терентьевич, род. в г. Майкопе Краснодарского кр. Ряд. Погиб в бою 26.01.1944 г. Похоронен в с. Купченцы Дашовского р-на Винницкой обл. Осн. ГВК: д. 23, л. 426.

ГРУШКО Виктор Иванович, род. в 1900 г. в г. Черновицы. Ряд. Пропал без вести в марте 1943 г. Осн. ГВК: д. 7, т. 3, л. 42.

ГРЯДУНОВ Леонид Николаевич. Ст. л-т. Умер от ран 29.05.1942 г. Похоронен в г. Майкопе Краснодарского кр. Осн. ВМА: Список, Г-19.

ГУБАК Владимир Дмитриевич, род. в г. Таганроге Ростовской обл. Ряд. Погиб в бою 12.06. 1942 г. Похоронен в с. Ивановка Ворошиловоградской обл. Осн. ГВК: д. 3, т. 1, л. 143.

ГУБАНОВ Василий Антонович, род. в 1914 г. в ст-це Абадзехской Тульского р-на Краснодарского кр. Призван в ВС в 1936 г. Л-т, 605 лап. Погиб в бою 8.07.1941 г. Осн. пенсионное дело № 9038-ДА.

ГУБАНОВ Григорий Алексеевич, род. в 1904 г. в г. Майкоп ААО. Призван в ВС в 1941 г. Ряд. 193 гсп 9 гсД. Пропал без вести 7.08.1943 г. Осн. ЦАМО: вх. № 32618 с от 07.09.1943 г.

ГУБАНОВ Дмитрий Алексеевич, род. в 1902 г. в г. Майкопе Краснодарского кр. Ряд. 241 сп 95 сД. Умер от ран 21.12.1941 г. Похоронен в с. Буденовке Крымской АССР. Осн. ЦАМО: оп. 818883с, д. 219, л. 55.

ГУБАРЕВ Иван Васильевич, род. в 1909 г. в д. Михайловка Черниговской обл. Призван в ВС в октябре 1941 г. Погиб в плену 17.07.1942 г. Осн. ЦАМО: вх. № 8957с от 12.12.1946 г.

ГУДЕНКО Егор Иванович, род. в 1915 г. в г. Майкопе Краснодарского кр. Призван в ВС в октябре 1941 г. Ряд. Пропал без вести в мае 1943 г. Осн. ЦАМО: вх. № 8957с от 12.12.1946 г.

ГУДЕНКО Демьян Артемович, род. в 1912 г. в г. Майкопе Краснодарского кр. Ряд. Пропал без вести в феврале 1943 г. Осн. ЦАМО: оп. 977520, д. 315, л. 231.

ГУДКОВ Александр Ефимович, род. в 1909 г. в Гайворонском р-не Курской обл. Ряд. Пропал без вести 28.09.1942 г. Осн. ГВК: д. 4, т. 2, л. 91.

ГУДКОВ Исидор Ефимович, род. в г. Майкопе Краснодарского кр. Призван в ВС в августе 1941 г. Ряд. Пропал без вести 25.09.1942 г Осн. ГВК: Изв. № 2/1804 от 18.04.1944 г.

ГУЗЕНКО Иван Николаевич, род. в 1907 г. в г Донецке. Ст-на. Пропал без вести в октябре 1943 г. Осн. ЦАМО: вх. № 92155с от 16.12.1943 г.

ГУЗЕНКО Матвей Николаевич, род. в 1916 г. в г Майкопе Краснодарского кр. Ряд. 383 сД. Пропал без вести 10.07.1942 г. в р-не с. Грабовка. Осн. ЦАМО: оп. 818883с, д. 903, л. 37.

ГУЗЕНКО Михаил Филиппович, род. в 1912 г. в Харьковской обл. Ряд. Пропал без вести в декабре 1943 г. Осн. ЦАМО: оп. 18004, д. 740, л. 277.

ГУЗЕНКО Николай Борисович, род. в 1909 г. в г. Майкопе Краснодарского кр. Мл. с-т. Пропал без вести в июле 1944 г. Осн. ЦАМО: пх. № 92155с от 16.02.1947 г.

ГУЗЕНКО Сергей Борисович, род. в 1915 г. в г. Майкопе Краснодарского кр. Призван в ВС Вышне-Вологским РВК, К-н 36 асДДД 8 ак. Умер от ран 15.05.1944 г. Похоронен на гор. кл. в г. Новосокольники. Осн. ЦАМО: оп. 18002, д. 481, л. 4.

ГУЖИЕВ Анатолий Никитович, род. в 1926 г. в г. Майкопе Краснодарского кр. Ряд. Разведотдел штаба ЗапФ. Погиб в плену (расстрелян в тылу врага при выполнении спецзадания) в январе 1944 г. Осн. ЦАМО: оп. 18002, д. 134, л. 72 об.

ГУКОСЯН Бабген Аршакович, род. в 1908 г. в г. Майкопе Краснодарского кр. С-т 534 сп. Пропал без вести 6.11.1941 г. Осн. ЦАМО: оп. 818883с, д. 228, л. 133.

ГУЛАКОВ Иван Степанович, род. в 1904 г. в г. Майкопе Краснодарского кр. Призван в ВС в 1941 г. Ст. с-т п/п 42642. Погиб в бою 5.01.1944 г. Похоронен сев. окр. с. Житница Бердичевского р-на Житомирской обл. Осн. ГВК: д. 4, т. 1, л. 79.

ГУЛИДОВ Петр Алексеевич, род. в 1910 г. в г. Майкопе Краснодарского кр. ряд. Умер от болезни 22.02.1945 г. в ЭВГ № 411. Похоронен в г. Одессе на 2-м христианском кл. уч. № 129 линия 1, мог. № 1. Осн. ГВК: д. 23, л. 102.

ГУЛИЧЕВ Михаил Андреевич, род. в 1903 г. в г. Майкопе Краснодарского кр. Ряд. п/п 48531. Пропал без вести в июне 1945 г. Осн. ГВК: д. 7, т. 3, л. 327.

ГУЛЯЕВ Алексей Яковлевич, род. в 1920 г. в г. Уржум. Призван в ВС в 1941 г. Ряд. Пропал без вести в феврале 1943 г. Осн. ЦАМО: вх. № 23454с от 09.06.1947 г.

ГУЛЯЙЧЕНКО Григорий Георгиевич, род. в 1901 г. в г. Ленинске Крымской АССР. Призван в ВС в апреле 1942 г. Ст-на. Пропал без вести в апреле 1942 г. Осн. ЦАМО: вх. № 69266с от 13.09.1944 г.

ГУМАНОВ Петр Гордеевич, род. в 1906 г. в г. Майкопе Краснодарского кр. Ряд. ВПС 1132 ЧФ. Пропал без вести в апреле 1944 г. Осн. ЦАМО: оп. 18004, д. 142, л. 850.

ГУНАКОВ Павел Степанович, род. в 1905 г. в г. Майкопе Краснодарского кр. Ряд. 371 ап 140 сД. Погиб в бою 20.04.1945 г. Похоронен в д. Дально-Бенешов Морипетрово, Чехословакия. Осн. ЦАМО: оп. 18003, д. 900, л. 124.

ГУНЧУКОВ Ходони Мышма, род. в г. Майкопе Краснодарского кр. Ряд. п/п 23756-А. погиб в бою 11.09.1943 г. Похоронен на горе Мысхако в р-не Новороссийска. Осн. ЦАМО: оп. 18001, д. 930, л. 8.

ГУРЕВИЧ Валентина (?). Боец партизанского отряда № 1 г. Майкопа «Народные мстители». Погибла в плену 15.10.1942 г. Осн. Краснодарский крайпартархив, ф. 9896, оп. 1, д. 14, л. 20.

ГУРЕВИЧ Евгения (?). Боец партизанского отряда № 1 г. Майкопа «Народные мстители». Погибла в плену 15.10.1942 г. Осн. Краснодарский крайпартархив, ф. 9896, оп. 1, д. 14, л. 20.

ГУРИН Иван Григорьевич, род. в 1907 г. в с. Лазаревка Краснодарского кр. Ряд. 300 сД. Погиб в бою 22.02.1942 г. Похоронен на опушке у с. Печенеги Харьковской обл. Осн. ЦАМО: оп. 818883с, д. 421, л. 55.

ГУРИН Степан Степанович, род. в 1909 г. в ст-це Каневской Краснодарского кр. Ряд. Пропал без вести в январе 1943 г. Осн. ЦАМО: оп. 18004, д. 1906, л. 200.

ГУРКИН Иосиф Петрович, род. в 1902 г. в г. Ташкенте Узбекской ССР. Ряд. Пропал без вести в июле 1944 г. Осн. ГВК: д. 9, л. 123.

ГУРТОВЕНКО Михаил Иванович, род. в 1915 г. в г. Первомайске Николаевской обл. Призван в ВС Лебедянским РВК Липецкой обл. Мл. л-т 144 гсп. 28 гсД. Погиб в бою 21.07.1941 г. Похоронен в с. Боровка, бр. мог. Макаровского р-на Киевской обл. Осн. ЦАМО: вх. № 0215 от 1941 г.

ГУРТОВОЙ Александр Леонтьевич, род. в 1923 г. в г. Майкопе Краснодарского кр. Ряд. 54 гв. сД. Пропал без вести 17.10.1943 г. Осн. ЦАМО: оп. 18001, д. 965, л. 132 об.

ГУРТОВОЙ Василий Леонтьевич, род. в 1903 г. в г. Майкопе Краснодарского кр. Призван в ВС 10.02.1941 г. Ряд. п/п 48526. Погиб в бою 26.08.1943 г Похоронен в с. Дудовка Змиевского р-на Харьковской обл. Осн. ГВК: д. 3, т. 2, л. 226.

ГУРТОВОЙ Иван Дмитриевич, род. 1913 г. д. Ключи Константиновского р-на Амурской обл. Ряд. Пропал без вести в феврале 1943 г. Осн. ЦАМО: вх. № 28454с от 09.07.1947 г.

ГУСАК Семен Саввович, род. в 1901 г. в г. Майкопе Краснодарского кр. С-т 341 сД 1139 сп. Пропал без вести в марте 1942 г. Осн. ГВК: д. 3, т. 2, л. 305.

ГУСАКОВ Афанасий Прохорович, род. в 1906 г. в г. Майкопе Краснодарского кр. Ряд. Пропал без вести в сентябре 1941 г. Осн. ЦАМО: оп. 18004, д. 285, л. 131.

ГУСАКОВ Василий Федорович, род. в 1925 г. в г. Майкопе Краснодарского кр. Ряд. Пропал без вести в ноябре 1943 г. Осн. ЦАМО: вх. № 60280с от 09.09.1946 г.

ГУСАКОВ Даниил Александрович, род. в 1899 г. в ст-це Темиргоевской Курганинского р-на Краснодарского кр. Ряд. п/п 628. Пропал без вести в марте 1943 г. Осн. ЦАМО: оп. 977520, д. 107, л. 203 об.

ГУСЕВ Василий Тимофеевич, род. в 1923 г. в с. Дробышево Омской обл. Ст. с-т 1137 сп 318 сД. Погиб в бою 11.05.1944 г. Похоронен в с. Благодать Крымской АССР. Осн. ЦАМО: оп. 18002, д. 384, л. 76.

ГУСЕВ Георгий Андреевич, род. в 1908 г. в г. Майкопе Краснодарского кр. Ряд. Пропал без вести в феврале 1942 г. Осн. ЦАМО: оп. 18001, д. 1026, л. 79 об.

ГУСЕВ Игнат Романович, род. в г. Майкопе Краснодарского кр. Ряд. 187 кп. Погиб в бою 25.11.1941 г. Осн. ГВК: д. 9, т. 2, л. 216.

ГУСЕВ Михаил Иванович, род. в 1923 г в г. Майкопе Краснодарского кр. Русский. Ряд. Пропал без вести в апреле 1943 г. Осн. ГВК: кн. 3, л. 14.

ГУСЕВ Николай Иванович, род. в 1909 г. в г. Майкопе Краснодарского кр. Призван в ВС в июне 1941 г. Ряд. 393 гсп. Пропал без вести в ноябре 1941 г. Осн. ЦАМО: вх. № 109724с от 02.07.1944 г.

ГУСМАН Владимир Германович, род. в 1924 г. в г. Майкопе . Краснодарского кр. Ряд. 467 оср 395 сД. Погиб в бою 18.03.1943 г. Пох. на х. Могукоровском Славянского р-на Краснодарского кр. Осн. ЦАМО: оп. 18001, д. 550, л. 133 об.

ГУСОЧЕНКО Егор Андреевич, род. в 1909 г. в с-з Бабочкова Троицкого р-на Ростовской обл. Призван в ВС в сентябре 1941 г. Ряд. Пропал без вести 25.08.1942 г. Осн. ЦАМО: вх. № 14449с от 22.03.1946 г.

ГУСЯТНИКОВ Кузьма Федорович. Боец партизанского отряда № 1 Майкопа «Народные мстители». Погиб в плену 7.10.1942 г. Осн. Краснодарский крайпартархив: ф. 4373, оп. 1, д. 11, л. 15.

ГУТОРОВ Анатолий Васильевич, род. в 1915 г. Ст. л-т 1045 сп 284 сД. Погиб в бою 20.11.1942 г. Похоронен в х. Гурковском Красноглобского р-на Волгоградской обл. Осн. ЦАМО: вх. № 4/2681 от 01.12.1989 г.

ГУТАРОВ Иван Иванович, род. в 1896 г. Ст. л-т 149 гв. минп, 10 гв. кав. каз. Д. Погиб в бою 27.02.1943 г Похоронен в с. Политотдельское Ростовской обл. Осн. ЦАМО: оп. 18001, д. 1481, л. 22 об.

ГУЩИН Борис Алексеевич, род. в 1925 г. в г. Майкопе Краснодарского кр. Ряд. 723 сп 395 сД. Погиб в бою 17.12.1942 г. Похоронен в х. Афанасьевском Горячеключевского р-на Краснодарского кр. Осн. ЦАМО: оп. 18001, д. 550, л. 21.

ГУЩИН Владимир Анисимович, род. в 1910 г. на ст. Хилох Пермской ж. д. Ряд. Пропал без вести в декабре 1941 г. Осн. ЦАМО: вх. № 38723с от 13.06.1943 г.

ГУЩИН Константин Семенович, род. в 1911 г. в с. Ниж. Кондрючка Константиновского р-на Донецкой обл. С-т. Пропал без вести в декабре 1942 г. Осн. ЦАМО: вх. № 38723с от 13.06.1943 г.

ГУЩИН Петр Ефимович, род. в 1912 г в ст-це Ханской Майкопского р-на Краснодарского кр. Ряд. Пропал без вести в июне 1943 г. Осн. ЦАМО: Список, Г-35.



ДАБЫГИН Михаил Кириллович, род. в 1910 г. в г Майкопе Краснодарского кр. Пропал без вести 8.02.1942 г Осн. ГВК: д. 4, т. 2, л. 165.

ДАВИДЕНКО Тимофей Петрович, род. в 1914 г. в ст-це Белореченской Краснодарского кр. Ряд. Пропал без вести в мае 1943 г. Осн. ГВК: д. 7, т. 3, л. 193.

ДАВИДОВИЧ Семен Антонович, род. в 1908 г. в г. Майкопе Краснодарского кр. Призван в ВС 18.10.1941 г. Ст. с-т. Погиб в немецком плену 26.11.1942 г. Осн. ЦАМО: оп. 977520, д. 79, л. 231 об.

ДАВИДЯН Андроник Саркисович, род. в г. Майкопе Краснодарского кр. Призван в ВС 24.6.1941 г. Ряд. Пропал без вести в марте 1943 г. Осн. ГВК: Изв. № 3968 от 07.05.1947 г.

ДАВЫДОВ Владимир Иванович, род. в 1920 г. в г. Майкопе Краснодарского кр. Ст-на 811 сп 229 сД. Пóгиб в бою 17.09.1944 г. Похоронен в 150 м д. Линный Латвийской ССР. Осн. ГВК: д. 23, л. 297

ДАВЫДОВ Михаил Григорьевич, род. в 1911 г. в с. Веденском Боровского р-на Кустанайской обл. К-н 130 ск. Умер от ран 20.08.1944 г. Похоронен 200 м зап. д. Пакули Медежской волости Латвийской ССР. Осн. ГВК: д. 53, л. 38.

ДАВЫДОВ Филипп Георгиевич, род. в ст-це Ханской Майкопского р-на Краснодарского кр. • С-т п/п 11371. Погиб в бою 8.05.1943 г. Похоронен в ст-це Неберджаевской у реки Псиер Крымского р-на Краснодарского кр. Осн. ГВК: д. 3, т. 1, л. 132.

ДАЙНЕКО Михаил Федорович, род в 1922 г. в с. Новочевка Борисовского р-на Белорусской ССР. С-т 186 тбр. 10 танк. корп. Погиб в бою 06.11.1943 г. Похоронен в м. Веселая Дубрава Переяславского р-на Киевской обл. Осн. ЦАМО: оп. 18001, д. 1212, л. 90.

ДАМАЕВ Дмитрий Власович, род. в г. Майкопе Краснодарского кр. Призван в ВС в 1941 г. Ряд. Пропал без вести в феврале 1943 г. Осн. ЦАМО: вх. № 38453с за 1943 г.

ДАМАЕВА Зинаида Власьевна, род. в 1921 г. в г. Майкопе Краснодарского кр. Медсестра Сев.-Кав. фронт. Пропала без вести в мае 1942 г. Осн. ЦАМО: оп. 818883с, д. 1634, л. 109.

ДАНДОМАЕВ Магомет Бутович, род. в 1905 г. в Унджухарлакском р-не Северо-Осетинской АССР. Призван в ВС в 1941 г. Ряд. п/я 56 г. Орджоникидзе. Пропал без вести в июне 1943 г. Осн. ЦАМО: оп. 977521, д. 735, л. 90.

ДАНИЛЕНКО Алексей Петрович, род. в 1914 г. в г. Майкопе Краснодарского кр. Ряд. п/п 13271. Погиб в бою 1.07.1943 г. Похоронен на юж. скатах г. Долгой в 8 км сев. вост. г. Новороссийска. Осн. ГВК: д. 3, т. 1, л. 144.

ДАНИЛЕНКО Владимир Федотович, род. в 1906 г. в г. Майкопе Краснодарского кр. Призван в ВС в сентябре 1941 г. Гв. ст. с-т п/п 69696. Погиб в бою 18.11.1943 г. Похоронен в с. Глазовка, в бр. мог. Керченского р-на Крымской АССР. Осн. ГВК: д. 2, т. 3, л. 200.

ДАНИЛЕНКО Илья Фомич, род. в 1902 г. в г. Майкопе Краснодарского кр. Призван в ВС в августе 1941 г. Ряд. 188 кп. Погиб в бою 14.03.1942 г. Похоронен в с. Александровка Славянского р-на Донецкой обл. Осн. ГВК: д. 2, т. 3, л. 200.

ДАНИЛОВ Александр Трофимович, род. в 1915 г. Ст. с-т 1 тб. Погиб в бою 19.03.1945 г. Похоронен в д. Бояно Гданьского воеводства, Польша. Осн. ГВК: д. 9, л. 206.

ДАНИЛОВ Евгений Матвеевич, род. в 1916 г. в г. Майкопе Краснодарского кр. Ряд. 307 гв. сп. Погиб в бою 5.12.1943 г. Похоронен на сев. окр. с. Константиновка Знаменского р-на Кировоградской обл. Осн. ГВК: д. 4, т. 2, л. 242.

ДАНИЛОВ Иосиф Васильевич, род. в 1907 г. в г. Майкопе Краснодарского кр. Гв. мл. л-т 508 гв. сп 46 гв. сД. Погиб в бою 4.12.1942 г. Похоронен в п. Чернозем Купуйского с/с. Осн. Сооб. Великолукского ГВК № 110 от 15.12.1989 г.

ДАНИЛОВ Павел Григорьевич, род. в 1923 г. в г. Майкопе Краснодарского кр. Ст. с-т п/п 09415. Погиб в бою 8.03.1944 г. Похоронен в р-не с. Жидилов Бор Ленинградской обл. Осн. ГВК: д. 4, т. 2, л. 239.

ДАНИЛЬЧЕНКО Даниил Сергеевич, род. в 1902 г. в г. Майкопе Краснодарского кр. Призван Карабугасским РВК, Мл. л-т. Умер от ран в ЭГ № 3481 13.07 1943 г. Похоронен в г. Новосибирске на Заельцовском кл. Осн. ВМА: д. 3481, оп. 1, д. 8, л. 20.

ДАНИЛЬЧЕНКО Иван Федорович, род. в с. Смаглиевка Бельского р-на Харьковской обл. С-т 578 сп 208 сД. Погиб в бою 8.08.1943 г. Похоронен в д. Лепешки Дорогобужского р-на Смоленской обл. Осн. ГВК: д. 3, т. 1, л. 285.

ДАНИЛЬЧЕНКО Михаил Семенович, род. в х. Чернышевском Шовгеновского р-на Краснодарского кр. Гв. ст. л-т 294 гв. сп. 97 гв. сД. Умер от ран 29.08.1944 г Похоронен в м. Олеснаща на граж. кл., Польша. Осн. ЦАМО: Список, Д-1.

ДАНИЛЬЧЕНКО Михаил Федорович, род. в 1916 г. в г. Майкопе Краснодарского кр. Ряд. Пропал без вести 19.07.1942 г. в ст-це Белая Калитва Ростовской обл. Осн. ЦАМО: оп. 818883с, д. 1098, л. 74 об.

ДАНИЛЬЧЕНКО Степан Григорьевич, род. в 1903 г. в х. Тарасове Краснодарского кр. Ряд. Пропал без вести в мае 1943 г. Осн. ЦАМО: оп. 18004, д. 1513, л. 302.

ДАНИЛЬЯН Воном Хачатурович, род. в 1908 г. в г. Майкопе Краснодарского кр. С-т. Погиб в бою 19.11.1942 г. Похоронен в х. Свечники Клетского р-на Сталинградской обл. Осн. ГВК: д. 3, т. 2, л. 151.

ДАНЧЕНКО Михаил Андреевич, род. в 1901 г. в с. Плодородное. Ряд. Пропал без вести в апреле 1943 г. Осн. ГВК: д. 10, т. 2, за 1946 г.

ДАНЧЕНКО Николай Андреевич, род. в 1901 г. в с. Плодородное Курской обл. Ряд. Пропал без вести в апреле 1943 г. Осн. ГВК: д. 10, л. 73.

ДАНЬКИН Андрей Федорович, род. в 1913 г. в г. Майкопе Краснодарского кр. Гв. к-н 5 гв. авп 50 авД ДД. Не вернулся с боевого задания 3.07.1944 г. Осн. ЦАМО: оп. 11458, д. 378, л. 21.

ДАНЬКИН Константин Иванович, род. в 1914 г. в г. Майкопе Краснодарского кр. Призван в ВС в июне 1941 г. Ряд. Пропал без вести в марте 1943 г. Осн. ЦАМО: вх. № 11757с от 14.04.1947 г.

ДАНЮК Михаил Иванович, род. в 1910 г. в г Майкопе Краснодарского кр. Ряд. Пропал без вести в марте 1943 г. Осн. ЦАМО: оп. 977520, д. 79, л. 231 об.

ДАРМОДЕХИН Яков Васильевич, род. в г. Майкопе Краснодарского кр. Ряд. п/п 09381. Погиб в бою 8.09.1943 г. Похоронен под х. Западенька Тарановского р-на Харьковской обл. Осн. ГВК: д. 3, т. 2, л. 138.

ДАУРОВ Айтеч Юсуфович, род. в 1924 г. в а. Адамий Краснодарского кр. Л-т 15 возд. А. Не вернулся с боевого задания 28.04.1945 г., Германия. Осн. ГВК: д. 53, л. 76.

ДАЧА Иван, род. в 1923 г. в Краснодарском кр. Ряд. Погиб в плену 04.10.1942 г. Осн. ЦАМО: оп. 18003, д. 1255, л. 217.

ДАШКОВ Михаил Алексеевич, род. в ст-це Ханской Майкопского р-на Краснодарского кр. Мл. с-т п/п 16020. Погиб в бою 9.03.1944 г. Похоронен в р-не с. Новомейская Старо-Константиновского р-на Каменец-Подольской обл. Осн. ГВК: д. 4, т. 2, л. 145.

ДАШКОВ Николай Иосифович, род. в 1899 г. в г. Майкопе Краснодарского кр. Призван в ВС в 1941 г. П/п-к 121 сД. Умер от ран 22.03.1943 г. Осн. ЦАМО: Список, Д-2.

ДАШКОВ Николай Яковлевич, род. в 1925 г. в с. Г-Протока Молотовского р-на Сталинградской обл. С-т. Погиб в бою 22.10.1943 г. Осн. ГВК: д. 9, т. 2, л. 549.

ДВОЙНИКОВ Михаил Финогенович. Пропал без вести под Харьковом в августе 1941 г. Осн. ЦАМО: оп. 18004, д. 740, л. 186.

ДВОЙНИКОВ Трофим Илларионович, род. в 1904 г. С-т. Умер от ран 20.03.1942 г. Похоронен в с. Волвенково Петровского р-на Харьковской обл. Осн. ГВК: д. 10, л. 186.

ДВОРКИН Годолий Григорьевич, род. в 1905 г. в с. Часлей Гомельской обл. Ст-на. Пропал без вести в марте 1944 г. Осн. ЦАМО: оп. 977520, д. 166, л. 229.

ДВОРНИЧЕНКО Виктор Тимофеевич, род. в 1925 г. в г. Майкопе Краснодарского кр. Ряд. 61 медсанбат. Умер от ран 10.12.1942 г. Похоронен в с. Хребтовое, на кл. Горяче-Ключевского р-на Краснодарского кр. Осн. ГВК: д. 3, т. 1, л. 20.

ДЕБРОВ Пантелей Сергеевич, род. в 1903 г. в ст-це Ильской Краснодарского кр. Ряд. Пропал без вести в феврале 1943 г. Осн. ЦАМО: оп. 977520, д. 315, л. 226.

ДЕВТЕРОВ Илья Михайлович, род. в 1902 г. в а. Бжедухабль Краснодарского кр. Гв. м-р. Умер от ран 16.07.1944 г. Похоронен в д. Погребище Слонимского р-на. Осн. ЦАМО: вх. № 0287/21 от 05.03.1948 г.

ДЕВЯТКИН Михаил Семенович, род. в 1923 г. в д. Глинске Брянской обл. Ряд. Пропал без вести в ноябре 1943 г. Осн. ЦАМО: оп. 977520, д. 107, л. 204 об.

ДЕВЯТКО Михаил Яковлевич, род. в 1911 г. в ст-це Ново-Лабинской Усть-Лабинского р-на. Ряд. Пропал без вести в апреле 1943 г. Осн. ЦАМО: вх. № 13517 от 03.03.1950 г.

ДЕГТЯРЕВ Василий Сидорович, род. в 1903 г. в г. Майкопе Краснодарского кр. Ряд. 335 гв. сп 117 гв. сД. Погиб в бою 02.03.1944 г. Похоронен на кл. с. Писковец Козатинского р-на Винницкой обл. Осн. ЦАМО: оп. 18002, д. 793, л. 182.

ДЕГТЯРЕНКО Алексей Владимирович, род. в 1911 г. в ст-це Даховской Майкопского р-на Краснодарского кр. Мл. с-т 281 сп 341 сД. Погиб в бою 12.09.1944 г. Похоронен в р-не Таллускатакаски, левее дор. в 300 м от озера Ялто-Ярви. Осн. ЦАМО: оп. 18002, д. 958, л. 230 об.

ДЕГТЯРЕНКО Иван Владимирович. Ряд. Умер от ран 9.07.1945 г. Похоронен в г. Каунасе, Зеленая гора, на воен. кл. Осн. ГВК: д. 9, л. 333.

ДЕГТЯРЕВ Василий Петрович. Ряд. 3542 хир. ППГ Умер от болезни 7.02.1945 г. Похоронен в Восточной Пруссии в г. Шипенбайль. Осн. ГВК: д. 9, л. 203.

ДЕГТЯРЕВ Владимир Иванович, род. в 1925 г. на х. Семено-Макарьевском Гиагинского р-на Краснодарского кр. Ряд. 726 сп 395 сД. Пропал без вести в сентябре 1942 г. Осн. ГВК: д. 4, т. 3, л. 349.

ДЕГТЯРЕВ Николай Тимофеевич, род. в ст-це Сергиевской Гиагинского р-на Краснодарского кр. Ряд. 920 сп. Погиб в бою 13.12.1944 г. Похоронен в д. Люциня Люблинской губернии Яновецкого воеводства, Польша. Осн. ГВК: д. 23, л. 20.

ДЕГТЯРЕВ Федор Ильич, род. в 1912 г. в г. Батайске Ростовской обл. Ст. с-т 18 мпс. Пропал без вести в ноябре 1941 г. Осн. ГВК: д. 4, т. 3, л. 280.

ДЕДОВ Василий Петрович, род. в 1910 г. в г. Майкопе Краснодарского кр. Мл. л-т 102 сД. Пропал без вести 10.08.1941 г. Осн. ЦАМО: оп. 818884с, д. 40, л. 214.

ДЕДОВ Михаил Тихонович, род. в г. Майкопе Краснодарского кр. Ряд. Погиб в бою 27.12.1941 г. Похоронен в г. Колпино Ленинградской обл. Осн. ГВК: Алф. кн. 22, т. 4.

ДЕДОВ Петр Дмитриевич, род. в 1903 г. в г. Майкопе Краснодарского кр. Ряд. Пропал без вести в октябре 1941 г. Осн. ГВК: д. 7, т. 3, л. 201.

ДЕЙДА Юлий Петрович, род. в 1925 г. в г. Ленинграде. Ряд. 179 зап. сп. Пропал без вести в декабре 1944 г. Осн. ЦАМО: оп. 977520, д. 453, л. 280.

ДЕЙНЕКА Николай Константинович, род. в 1925 г. в с. Гурбинцы Черниговской обл. С-т в/ч 193 пл. п. 9 пл. Д. Погиб в бою 22.08.1944 г. Похоронен в с. Портыня Радомысль Вильки, на вос. окр., Польша. Осн. ЦАМО: оп. 18002, д. 863, л. 145.

ДЕЙКИН Сергей Митрофанович, род. в 1901 г. в Пролетарском р-не Ростовской обл. Ряд. 193 гв. сп 66 гв. сД. Погиб в бою 23.09.1944 г. Похоронен в с. Сухи-Токи Краковского воеводства, Польша. Осн. ЦАМО: оп. 18002, д. 1011, л. 3.

ДЕМБПОВЕЦКИЙ Михаил Александрович, род. в г. Майкопе Краснодарского кр. Ряд. Умер от болезни 20.02.1943 г. Похоронен в г. Сочи на новом кл. Осн. ГВК: д. 3, т. 1, л. 150.

ДЕМЕНТЬЕВ Михаил Павлович, род. в пос. Нефтегорске Краснодарского кр. Ряд. 1139 сп 318 сД. Погиб в бою 16.09.1942 г. Похоронен в г. Новороссийске, на з-де «Пролетарий». Осн. ЦАМО: оп. 18001, д. 390, л. 166.

ДЕМИДЕНКО Генрих Васильевич, род. в 1926 г. в г. Майкопе Краснодарского кр. Призван в ВС в 1944 г. С-т 242 тбр. Погиб в бою 13.05.1945 г. Похоронен в д. Костосплатка, в церкви на зап. стороне, Чехословакия. Осн. ГВК: д. 23, л. 213.

ДЕМИДЕНКО Иван Григорьевич, род. в 1904 г. в г. Майкопе Краснодарского кр. Призван в ВС 15.11.1941 г. Ряд. Пропал без вести в апреле 1943 г. Осн. ЦАМО: вх. № 20103с от 19.05.1948 г.

ДЕМИДЕНКО Илья Ильич, род. в 1893 г. в г. Верна Киевской обл. Ряд. Погиб в бою 13.08.1942 г. Осн. ГВК: д. 9, т. 2, л. 694.

ДЕМИН Виктор Григорьевич, род. в 1925 г. в г. Майкопе Краснодарского кр. Ряд. 32 гкп 9 гв. Кубанск. кав. Д. Пропал без вести 3.11.1943 г. в р-не с. Перекоп Николаевской обл. Осн. ЦАМО: оп. 18001, д. 1140, л. 43 об.

ДЕМКОВ Иван Терентьевич, род. в 1910 г. в г. Майкопе Краснодарского кр. Призван в ВС 8.06.1941 г. Ряд. Пропал без вести в октябре 1944 г. Осн. ЦАМО: Список, Д-3.

ДЕМОНОВ Федор Сергеевич, род. в 1900 г. в Лабинском р-не Краснодарского кр. Ряд. Пропал без вести в июле 1942 г. Осн. ГВК: д. 4, т. 1, л. 58.

ДЕМЧЕНКО Алексей Акимович, род. в 1921 г. в г. Краснодаре. Гв. ряд. 280 гв. сп. Пропал без вести 12.07.1943 г. Осн. ЦАМО: оп. 18001, д. 809, л. 93.

ДЕМЧЕНКО Андрей Федорович, род. в 1912 г. в ст-це Гиагинской Гиагинского р-на Краснодарского кр. Ряд. Пропал без вести в апреле 1943 г. Осн. ГВК: Алф. кн. 22, т. 4.

ДЕМЧЕНКО Григорий Иванович, род. в 1905 г. в г. Майкопе Краснодарского кр. Ряд. Погиб в бою 3.05.1943 г. Похоронен в х. Шентальском Крымского р-на Краснодарского кр. Осн. ГВК: д. 4, т. 2, л. 237

ДЕМЧЕНКО Дмитрий Петрович, род. в 1909 г. в г. Майкопе Краснодарского кр. Ряд. оАТБ 18 А. Пропал без вести в октябре 1941 г. Осн. ЦАМО: оп. 818884с, д. 72, л. 82.

ДЕМЧЕНКО Иван Васильевич, род. в 1893 г. в г. Старобельске Ворошиловградской обл. Л-т 138 кп 30 кД. Погиб в бою 8.01.1943 г. Похоронен в с. Воронцово-Александровское Ставропольского кр. Осн. ЦАМО: Список, Д-4.

ДЕМЧЕНКО Иван Парфирьевич, род. в 1909 г. в ст-це Бжедуховской Краснодарского кр. Призван в ВС 23.06.1941 г. Ряд. Пропал без вести в марте 1943 г. в р-не г. Вязьма. Осн. ЦАМО: вх. № 67315 от 24.10.1947 г.

ДЕМЧЕНКО Петр Андреевич, род. в г. Майкопе Краснодарского кр. Ряд. Умер от ран 5.02.1944 г. Похоронен в с. Большая Белозеровка, на бр. кл. Велико-Белозеровского р-на Запорожской обл. Осн. ГВК: д. 4, т. 2, л. 30.

ДЕМЧЕНКО Серафима Алексеевна, род. в 1925 г. в г. Темников Мордовской АССР. Ст-на 236 азп 69 А. Погибла в бою 22.08.1943 г. Похоронена в с. Черемошное Липецкого р-на Харьковской обл. Осн. ЦАМО: оп. 18002, д. 158, л. 295.

ДЕМЬЯНЕНКО Иван Дмитриевич, род. в 1904 г. в ст-це Ханской Майкопского р-на Краснодарского кр. Ряд. 1177 сп 347 сД. Пропал без вести 20.11.1941 г. в р-не ст. Аксай Ростовской обл. Осн. ЦАМО: оп. 818883с, д. 273, л. 10.

ДЕМЬЯНОВ Василий Степанович, род. в 1923 г. в ст-це Гиагинской Гиагинского р-на Краснодарского кр. Ряд. 243 сД. Погиб в бою 13.12.1942 г. Осн. ЦАМО: оп. 18001, д. 273, л. 14.

ДЕМЯХОВ Иван Федорович, род. в 1918 г. Ряд. Погиб в бою 7.01.1944 г. Похоронен в д. Смолица Быховского р-на Могилевской обл. Осн. ГВК: д. 23, л. 483.

ДЕНИСЕНКО Георгий Николаевич, род. в 1911 г. в с. Контемировка Воронежской обл. Призван в ВС в июле 1941 г. Ст-на. Пропал без вести в январе 1942 г. Осн. ГВК: д. 7, т. 3, л. 187.

ДЕНИСЕНКО Евгений Никифорович, род. в 1925 г. в г. Майкопе Краснодарского кр. С-т п/п 39506. Погиб в бою 2.03.1944 г. Похоронен в г. Керчи, на Дивизионном кл. Слободка Крымской АССР. Осн. ГВК: д. 4, т. 2, л. 272.

ДЕНИСЕНКО Иван Кузьмич, род. в 1905 г. в г. Майкопе Краснодарского кр. Ряд. Погиб в плену 17.01.1943 г. Осн. ГВК: Изв. № 2 от 03.05.1948 г.

ДЕНИСЕНКО Николай Маркович. Ст. с-т. Умер от болезни 7.06.1944 г. Похоронен в с. Кирилен Скулянского р-на Бельской обл. Молдавской ССР. Осн. ГВК: д. 4, л. 46.

ДЕНИСЕНКО Павел Вакулович, род. в 1903 г. в с. Денисовка Яблонского р-на Полтавской обл. Ст. л-т 384 сД. Пропал без вести в 1942 г. Осн. ЦАМО: вх. № 454/167 от 05.03.1945 г.

ДЕНИСОВ Степан Митрофанович, род. в 1905 г. Ст. л-т 28 сД. Пропал без вести в августе 1941 г. Осн. ЦАМО: вх. № 965/114 от 18.04.1945 г.

ДЕНИСОВ Степан Степанович, род. в 1926 г. в х. Первомайском Краснодарского кр. Ряд. 947 сп 268 сД. Пропал без вести 26.06.1944 г. Осн. ГВК, д. 9, л. 181.

ДЕРБОВ Александр Сергеевич, род. в 1910 г. в а. Урупском Армавирского р-на Краснодарского кр. Гв. ст-на 12 гв. мбр. Погиб в бою 2.04.1945 г. Похоронен в г. Леобшюц в южн. Силезии, Германия. Осн. ГВК: д. 9, л. 289.

ДЕРГАЧЕВ Иван Лазаревич, род. в 1921 г. в с. Кузьминка Отрадненского р-на Ставропольского края. Ряд. Пропал без вести в мае 1943 г. Осн. ЦАМО: вх. № 78186 от 11.10:1946 г.

ДЕРГАЧЕВ Федор Дмитриевич, род. в 1902 г. в г. Майкопе Краснодарского кр. Ряд. 367 сп. Погиб в бою 6.03.1945 г. Похоронен в д. Вальдов Бютовского р-на, Германия. Осн. ЦАМО: оп. 18003, д. 1033, л. 200.

ДЕРЕВЛЕВА Ирина Александровна, род. в г. Майкопе Краснодарского кр. Призвана в ВС 28.07.1941 г. Мл. ст-на ЧФ. Пропала без вести 10.09.1943 г. Осн. ГВК: д. 23, л. 399.

ДЕРЕЗЕЕВ Александр Федорович, род. в 1915 г. в г. Майкопе Краснодарского кр. К-н 950 отб. Умер от ран 9.08.1943 г. Похоронен в д. Н. Слобода Троснинского р-на Курской обл. Осн. ЦАМО: Список, Д-5.

ДЕРЖАВИН Борис Федорович, род. в 1922 г. в г. Майкопе Краснодарского кр. Ряд. 665 сп 216 сД. Пропал без вести 08.10.1942 г. Осн. ЦАМО: оп. 818883с, д. 1148, л. 59.

ДЕРЖАНОВ Семен Никитович, род. в 1899 г. в пос. Ново-Николаевка Маловисковского р-на Одесской обл. Ряд. Пропал без вести в апреле 1942 г. Осн. ЦАМО: оп. 18004, д. 1246, л. 328.

ДЕРКАЧЕВ Борис Иосифович, род. в г. Майкопе Краснодарского кр. Мл. с-т п/п 42706. Погиб в бою 15.09.1943 г. Похоронен в с. Берестовое Харьковской обл. Осн. ГВК: д. 3, т. 2, л. 167.

ДЕРКАЧЕВ Иосиф Степанович, род. в г. Майкопе Краснодарского кр. Ряд. п/п 39912. Погиб в бою 14.10.1943 г. Похоронен в д. Нагорцы Н-Шепельческого р-на Киевской обл. Осн. ГВК: д. 3, т. 2, л. 258.

ДЕРКАЧЕВ Федор Дмитриевич, род. в 1902 г. в г. Майкопе Краснодарского кр. Ряд. 367 сп. Погиб в бою 06.03.1945 г. Похоронен в д. Вальдов Бютовского р-на, Германия. Осн. ЦАМО: оп. 18003, д. 512, л. 119.

ДЕТОЧКА Георгий Павлович, род. в 1923 г. в г. Майкопе Краснодарского кр. С-т 42 гв. мп. Умер от болезни 12.04.1944 г. Похоронен в ст-це Шафраново Альшеевского р-на Башкирской АССР. Осн. ГВК: д. 23, л. 24.

ДЕШИЧЕВ Сидонрбей Сагидович. П/п 04561. Умер от ран 24.01.1944 г. Похоронен в с. Лозоватка бр. мог. № 43 В. Северниовского с/с. Кировоградской обл. Осн. Сообщение Киевского ГВК № 4/2002 от 28.12.1989 г.

ДЕМИН Акифий Федорович, род. в 1905 г. в г. Майкопе Краснодарского кр. Призван в ВС в сентябре 1941 г. Ст-на. Пропал без вести в мае 1943 г Осн. ЦАМО: вх. № 85571 от 12.09.1946 г.

ДЕМИН Григорий Афанасьевич, род. в 1903 г. в г. Майкопе Краснодарского кр. Ст-на. Пропал без вести в марте 1943 г. Осн. ЦАМО: вх. № 11757с от 04.04.1947 г.

ДЕМИН Илья Алексеевич, род. в 1913 г. в г. Майкопе Краснодарского кр. Призван в ВС в июне 1941 г. Ряд. Погиб в сентябре 1941 г. Осн. ГВК: д. 10, л. 276.

ДЕМИН Николай Иванович, род. в 1916 г. в г. Майкопе Краснодарского кр. Призван в ВС в июне 1941 г. Ряд. Пропал без вести в марте 1943 г. Осн. ЦАМО: Пр. ГУК № 67215 от 24.10.1948 г.

ДЖАЛИЛОВ Нагило, род. в Адыгейской авт. обл. Краснодарского кр. С-т 172 сД. Погиб в бою 23.12.1943 г. Похоронен в д. Залье Давидовичского р-на Полесской обл. Осн. ЦАМО: оп. 18002, д. 41, л. 63 об.

ДЖАНГАТ Ассан Бичевич, род. в 1900 г. в Адыг. авт. обл. Краснодарского кр. Ряд. 1177 сп. Умер от ран 01.04.1942 г. в ЭВГ № 1544. Похоронен в г. Баку на Чемберекендском кл. Азерб. ССР. Осн. ЦАМО: оп. 18001, д. 1214, л. 103 об.

ДЖАНДАР Хамид Мосович, род. в Теучежском р-не Краснодарского кр. Л-т 567 сп 173 сД. Пропал без вести 28.06.1941 г. Осн. ЦАМО: оп. 818884с, д. 3, л. 177.

ДЖАНЧАТОВ Даут Чилимович, род. в 1915 г. в г. Майкопе Краснодарского кр. Ряд. 581 сп 151 сД. Пропал без вести 15.10.1942 г. Осн. ЦАМО: оп. 18001, д. 2, л. 163.

ДЗЕМИДОВИЧ Ян Иосифович, род. в 1920 г. в г. Майкопе Краснодарского кр. Мл. с-т 56 мбр. Погиб в бою 21.01.1943 г. Похоронен в г Каменске Ростовской обл. Осн. ЦАМО: оп. 18001, д. 1484, л. 31.

ДЗЫБОВ Амин Сафербиевич, род. в 1919 г. в а. Егерухай Кошехабльского р-на Краснодарского кр. Л-т п/п 21816. Пропал без вести 23.12.1943 г. в р-не г. Витебска Белорусской ССР. Осн. ЦАМО: вх. № 02958/39 от 31.12.1946 г.

ДЗЫБОВ Юнус Закиреевич, род. в 1914 г. в а. Кошехабль Кошехабльского р-на Краснодарского кр. Призван в ВС в 1937 г. Л-т 250 ап. Пропал без вести в августе 1941 г. Осн. ЦАМО: вх. № 0123/2 от 25.02.1945 г.

ДЗЮБА Василий Петрович, род. в 1923 г. в г. Майкопе Краснодарского кр. Ряд. 767 сп 228 сД. Погиб в бою 1.12.1944 г. Похоронен в Венгрии в р-не х. Якабдомби. Осн. ЦАМо: оп. 18002, д. 1392, л. 154 об.

ДЗЮБА Дмитрий Парфирович, род. в 1912 г. в с. Нагольницкое Волошинского р-на Ворошиловградской обл. Гв. ряд. 11 вдгс 5 вдг. Погиб в бою 12.11.1943 г. Похоронен на вост. д. Н. Липовы Георгиевского р-на Кировоградской обл. Осн. ЦАМО: оп. 18001, д. 1049, л. 49.

ДЗЮБА Федор Самуилович, род. в 1909 г. в г. Майкопе Краснодарского кр. Ряд. Пропал без вести в августе 1941 г. Осн. ЦАМО: вх. № 9960с от 17.02.1944 г.

ДИВИН Николай Степанович, род. в 1923 г. в ст. Ханской Майкопского р-на Краснодарского кр. Гв. мл. л-т. Погиб в бою 26.01.1945 г. Похоронен южн. окр. господского двора Гросс-Жиенкайн у ж. д., Вост. Пруссия. Осн. ГВК: д. 34, т. 1, л. 210.

ДИГАЛОВ Афанасий Харитонович. Ряд. Умер от ран в августе 1945 г. Осн. ГВК, д. 23, л. 588.

ДИГАЛОВ Харитон Павлович, род. в 1906 г. в Краснодарском кр. Ряд. Погиб в бою 10.09.1943 г. Осн. ГВК: д. 23, л. 588.

ДИДЕНКО Александр Васильевич, род. в 1907 г. в г. Майкопе Краснодарского кр. С-т 604 сп 195 сД. Погиб в бою 16.08.1943 г. Похоронен на юго-вост. д. Заводская Петровского р-на Харьковской обл. Осн. ЦАМО: оп. 18001, д. 920, л. 97.

ДИДЕНКО Борис Васильевич, род. в 1920 г. в г. Майкопе Краснодарского кр. Призван в ВС в 1940 г. С-т. Пропал без вести в мае 1943 г. Осн. ЦАМО: Список, Д-6.

ДИДЕНКО Григорий Филиппович, род. в 1911 г. в д. Неграши Макарьевского р-на Киевской обл. Ряд. 57 осбр. Погиб в бою 26.12.1942 г. Похоронен в с. Дигари Кабардино-Балкарской АССР. Осн. ЦАМО: оп. 18001, д. 823, л. 81 об.

ДИДЕНКО Иван Григорьевич, род. в 1903 г. в г. Майкопе Краснодарского кр. Ряд. Пропал без вести 17.03.1942 г. Осн. ЦАМО: вх. № 25467с от 07.10.1943 г.

ДИДЕНКО Михаил Васильевич, род. в 1915 г. в г. Майкопе Краснодарского кр. С-т ппс 28. Пропал без вести в марте 1943 г. Осн. ЦАМО: оп. 977520, д. 1019, л. 302.

ДИДЕНКО Павел Иванович, род. в 1903 г. в г. Майкопе Краснодарского кр. Ряд. 52 осбр. Погиб в бою 13.11.1942 г. Похоронен в к-зе им. Коминтерна. Осн. ЦАМО: оп. 818883с, д. 1010, л. 80.

ДИДЕНКО Петр Ефимович, род. в 1925 г. в г. Майкопе Краснодарского кр. Ряд. 280 осапб. Погиб в бою 15.02.1945 г. Погиб при форсировании реки Одер (труп из реки не извлечен). Осн. ГВК: д. 9, л. 119.

ДИДИЧЕВ Алий, род. в 1904 г. Ряд. Пропал без вести в августе 1943 г. Осн. ЦАМО: вх. № 73119с от 01.10.1946 г.

ДИДИЧЕВ Борис Амарзанович, род. в 1904 г. в г. Майкопе Краснодарского кр. Ряд. 36 гв. кп. Погиб в бою 08.09.1943 г. Похоронен в с. Павлополь Донецкой обл. Осн. ЦАМО: оп. 18001, д. 944, л. 26.

ДИДОВ Петр Дмитриевич, род. в 1903 г. в г. Майкопе Краснодарского кр. Пропал без вести в октябре 1941 г. Осн. ЦАМО: оп. 18004, д. 1313, л. 48.

ДИКАНСКИЙ Николай Иванович, род. в 1924 г. в х. Чкалове Шовгеновского р-на Краснодарского кр. Гв. мл. л-т п/п 16100 2 гв. А. Погиб в бою 15.12.1943 г. Похоронен на сев. зап. Капры Горностаевского р-на Николаевской обл. Осн. ЦАМО: Список, Д-7.

ДИКАРЕВ Алексей Иванович, род. в 1909 г. в с. Красное Воронежской обл. Ряд. Погиб в бою 13.12.1941 г. в г. Славута. Похоронен в г. Славута. Осн. ГВК: д. 9, т. 2, л. 693.

ДИКЕЧКО Вера Афанасьевна, род. в 1922 г. в с. Голубовское Воронежской обл. Боец партизанского отряда № 1 «Народные мстители». Погибла в бою 15.11.1942 г. Похоронена в лагере партизанского отряда на р. Колосов. Осн. Сообщ. Краснодарского крайпартархива, ф. 4373, оп. 1, д. 260.

ДИКОВ Захар Петрович, род. в 1920 г. в ст-це Ханской Майкопского р-на Краснодарского кр. Ряд. Пропал без вести в мае 1943 г. Осн. ЦАМО: вх. № 14832с от 03.1945 г.

ДИМИТРЮКОВ Мирон Никифорович, род. в 1899 г. в с. Графское Акмолинской обл. Ряд. ппс 884 476 сп. Пропал без вести в мае 1943 г. Осн. ЦАМО: оп. 977520, д. 95, л. 214.

ДМИТРИЕВ Владимир Владимирович, род. в 1925 г. в г. Майкопе Краснодарского кр. Ряд. Пропал без вести 5.04.1944 г. Осн. ЦАМО: вх. № 26596с от 20.05.1944 г.

ДМИТРИЕВ Михаил Федорович, род. в 1915 г. в г. Майкопе Краснодарского кр. Призван в ВС в 1941 г. Ряд. Пропал без вести в марте 1943 г. Осн. ЦАМО: вх. № 28553с от 01.09.1943 г.

ДМИТРИЕВ Николай Васильевич, род. в г. Майкопе Краснодарского кр. Призван в ВС в 1941 г. Ст. с-т. Умер от ран 2.04.1945 г. в ЭГ № 1410. Похоронен в г. Глейнвиц,Германия, на пл. Шверинц мог. № 23. Осн. ГВК: д. 9, л. 204.

ДМИТРИЕВ Николай Георгиевич, род. в 1926 г. в х. Садовый Тульского р-на Краснодарского кр. Гв. ряд. Погиб в бою 19.04.1945 г. Похоронен на зап. окр. с. Болерадицев, Чехословакия. Осн. ГВК: д. 9, л. 226.

ДМИТРИЕВ Федор Григорьевич, род. в 1898 г. в г. Майкопе Краснодарского кр. Призван в ВС в марте 1943 г. Ряд. 810 сп. Погиб в бою 11.06.1944 г. Похоронен на сельхоз. уч. в Молдавской ССР. Осн. ГВК: д. 4, т. 2, л. 244.

ДМИТРИЕВСКИЙ Михаил Евгеньевич, род. в 1911 г. в Тотемском р-не Вологодской обл. Л-т. Погиб в бою 9.04.1943 г. Похоронен в а. Адамий Красногвардейского р-на Краснодарского кр. Осн. Список, Д-8. ЦАМО.

ДМИТРИЕВСКИЙ Михаил Михайлович, род. в 1920 г. в с. Винодельное Ставропольского кр. Ряд. Пропал без вести в мае 1943 г. Осн. ЦАМО: вх. № 81616с от 09.10.1946 г.

ДМИТРИЕНКО Петр Ильич, род. в 1912 г. в с. Прохоровка Курской обл. Ряд. 317 сД. Погиб в бою 1.10.1943 г. Похоронен на вост. скатах выс. Стрельчанской Темрюкского р-на Краснодарского кр. Осн. ГВК: д. 3, т. 2, л. 129.

ДМИТРИЧЕНКО Аполлон Филлиппович, род. в 1902 г. в д. Литовене Лудзенского р-на Латвийской ССР. Призван в ВС в 1941 г. Мл. л-т 665 сп. Умер от ран в ЭГ № 1584 в 1942 г. Похоронен в г. Сталинграде. Осн. ЦАМО: Список, Д-9.

ДОБРИКОВ Василий Михайлович, род. в 1905 г. в г. Майкопе Краснодарского кр. Призван в ВС в сентябре 1941 г. Ряд. Пропал без вести в апреле 1943 г. Осн. ГВК: Алф. кн. 22, т. 4.

ДОБРИКОВ Георгий Михайлович, род. в 1903 г. в г. Майкопе Краснодарского кр. Ряд. п/я 267/25. Пропал без вести в апреле 1943 г. Осн. ЦАМО: вх. № 1182671 от 20.06.1947 г.

ДОБРИКОВ Николай Николаевич, род. в 1921 г. в г. Майкопе Краснодарского кр. Л-т 150 осбр. Погиб в бою 6.09.1942 г. Похоронен в д. Лебедки Кармановского р-на Смоленской обл. Осн. ЦАМО: оп. 818884с, д. 42, л. 91.

ДОБРОБАБА Иван Авраамович, род. в 1913 г. в ст-це Н. Джереливской Брюховецкого р-на Краснодарского кр. Ст. с-т 183 осапб. Погиб в бою 2.09.1944 г. Похоронен в д. Арийас Митавского р-на Латвийской ССР. Осн. ГВК: д. 4, т. 3, л. 334.

ДОБРОВОЛЬСКИЙ Иван Федорович, род. в 1905 г. в с. Адамовка Орейненского р-на Каменец-Подольской обл. Ряд. Пропал без вести в марте 1943 г. Осн. ЦАМО: вх. № 73660с от 11.11.1947 г.

ДОБРОЖИНСКИЙ Борис Борисович, род. в г. Майкопе Краснодарского кр. Ряд. п/п 42761. Погиб в бою 28.08.1943 г. Похоронен на зап. ст-цы Беспаловка в 900 м от Водокачки Змеевского р-на Харьковской обл. Осн. ГВК: д. 10, л. 53.

ДОВБЫШ Николай Григорьевич, род. в 1919 г. в Краснодарском кр. Мл. л-т 4 гв. сб 6 гв. сбр. Погиб в бою 17.11.1942 г. Похоронен в д. Хуркау Орджоникидзевского р-на Орджоникидзевского кр. Осн. ЦАМО: оп. 18001, д. 1145, л. 9.

ДОВГАЛЮК Семен Иванович, род. в 1914 г. в х. Кр. Улька Тульского р-на Краснодарского кр. Ряд. г. Нарва п/я 14. Пропал без вести в апреле 1944 г. Осн. ЦАМО: оп. 18004, д. 474, л. 203.

ДОБЫЧИН Михаил Кириллович, род. в 1910 г. в г. Майкопе Краснодарского кр. С-т. Пропал без вести 8.02.1942 г. Осн. ЦАМО: вх. № 6493с от 01.09.1942 г.

ДОВЖЕНКО Гаврил Никифорович, род. в г. Майкопе Краснодарского кр. Ряд. Умер от ран в августе 1943 г. Осн. ЦАМО: вх. № 118535 от 25.07.1947 г.

ДОВЖЕНКО Иван Иванович, род. в 1907 г в г. Харькове. М-р 1-го атб. Умер от ран 4.09.1944 г. Похоронен в с. Дезчинис Котратского р-на Молдавской ССР. Осн. ЦАМО: Список, Д-10.

ДОЙДА Петр Степанович, род. в 1894 г. в г. Майкопе Краснодарского кр. Ряд. 1331 сп 318 сД. Погиб в бою 28.10.1942 г. Похоронен на сев. окр. г. Новороссийска. Осн. ЦАМО: оп. 818883с, д. 1961, л. 45.

ДОКУЧАЕВ Виктор Иванович. Ряд. Погиб в бою 16.05.1942 г. Осн. ГВК: д. 7, л. 426.

ДОЛБИН Николай Васильевич, род. в 1925 г. в г. Майкопе Краснодарского кр. Ряд. Пропал без вести в декабре 1943 г. Осн. ЦАМО: вх. № 201042 от 12.05.1948 г.

ДОЛГИХ Гаврил Клементьевич, род. в г. Майкопе Краснодарского кр. Ряд. Умер от болезни 31.07.1943 г. в ЭГ № 3685. Похоронен в г. Баку Азерб. ССР. на интернац. кл. отд. участке ЭГ Осн. ГВК: д. 3, т. 2, л. 26.

ДОЛГИХ Иван Романович, род. в 1918 г. в ст-це Ханской Майкопского р-на Краснодарского кр. Ряд. Пропал без вести в октябре 1941 г. Осн. ЦАМО: оп. 977521, д. 55, л. 133.

ДОЛГОВ Николай Андреевич, род. в г. Майкопе Краснодарского кр. Призван в ВС в сентябре 1941 г. Ряд. Пропал без вести в мае 1943 г. Осн. ЦАМО: вх. № 95155с от 15.02.1947 г.

ДОЛГОВ Павел Григорьевич, род. в г. Майкопе Краснодарского кр. Ряд. Умер от ран 26.04.1943 г. в ЭГ № 1917. Похоронен в г. Моршанске Тамбовской обл. на гор. кл. Осн. ГВК: д. 3, т. 1, л. 135.

ДОЛГОЛЕНКО Владимир Георгиевич, род. в 1916 г. в г. Майкопе Краснодарского кр. Ряд. Пропал без вести в октябре 1941 г. Осн. ЦАМО: оп. 977520, д. 79, л. 232.

ДОЛГОЛЕНКО Яков Георгиевич, род. в 1903 г. в ст-це Пшехской Белореченского р-на Краснодарского кр. Призван в ВС 4.08.1941 г. Ряд. Пропал без вести в сентябре 1941 г. Осн. ЦАМО: вх. № 0182392 от 16.06.1947 г.

ДОЛГУШИН Иван Филиппович, род. в 1909 г. в с. Казанское Ильинского р-на Челябинской обл. Ряд. Погиб в бою 19.11.1942 г. Похоронен под Сталинградом, в сальских степях. Осн. ГВК: д. 3, т. 2, л. 35.

ДОЛЖЕНКО Георгий Ефимович, род. в 1918 г. в г. Майкопе Краснодарского кр. Мл. с-т 44 пп. Пропал без вести в июле 1941 г. Осн. ЦАМО: вх. № 55354с от 01.09.1947 г.

ДОЛИНА Василий Андреевич, род. в Майкопском р-не Краснодарского кр. Ряд. п/п 39554. Погиб в бою 22.09.1943 г. Похоронен на сев. окр. ст. Курчанской Темрюкского р-на Краснодарского кр. Осн. ГВК: д. 4, т. 3, л. 62.

ДОЛМАТОВ Илья Владимирович, род. в 1923 г. в г. Новошахтинске Ростовской обл. С-т. Погиб в бою 17.02.1943 г. Осн. ГВК: д. 3, т. 1, л. 19.

ДОМАЕВ Григорий Иванович, род. в г. Майкопе Краснодарского кр. С-т 1079 зап. Пропал без вести в г. Сталинграде 14.09.1942 г. Осн. ЦАМО: оп. 18001, д. 1197, л. 19.

ДОМАНОВ Гавриил Семенович, род. в 1903 г. в г. Майкопе Краснодарского кр. Ряд. Пропал без вести в июле 1942 г. Осн. ГВК: д. 9, л. 102.

ДОМАНОВ Иван Николаевич, род. в 1924 г. в Краснодарском кр. Ряд. 41 сД 69 А. Погиб в бою 18.04.1945 г. Похоронен на южн. окр. г. Лебус, на дивиз. кл. Бранденбургской провинции. Осн. ЦАМО: оп. 18003, д. 703, л. 149.

ДОМАНОВ Иван Семенович, род. в 1903 г. в х. Кармираст Майкопского р-на Краснодарского кр. Ряд. 1037 сп. Умер от ран 23.11.1943 г. в ПТГ № 34. Похоронен в с. Желтое, на бр. кл. около школы № 4. Пятихатского р-на Днепропетровской обл. Осн. ЦАМО: оп. 18001, д. 1289, л. 234.

ДОМАНОВ Михаил Иванович, род. в 1922 г. в Ярославском р-не Краснодарского кр. Ряд. Погиб в бою 13.09.1944 г. Похоронен в Дубья Шаулянском р-не Литовской ССР. Осн. ГВК: д. 23, л. 35.

ДОМАШЕВ Сергей Максимович, род. в 1892 г. в г. Одесса. Ряд. 875 гв. сп. Пропал без вести 10.03.1943 г. в р-не с. Ряжское Ростовской обл. Осн. ЦАМО: оп. 818883с, д. 1097, л. 105.

ДОМИН Василий Иванович, род. в 1923 г. в г. Майкопе Краснодарского кр. Ряд. 706 ап 177 сД 8 А. Погиб в бою 26.03.1942 г. Похоронен к сев. от ст. Погостье Ленинградской обл. Осн. ЦАМО: оп. 818883с, д. 309, л. 115.

ДОМООГЛЫ Арсен Мухтарович, род. в г. Майкопе Краснодарского кр. Ряд. 248 тп. Погиб в бою 15.01.1943 г. Похоронен у высоты 509,9 Шаумянского р-на Краснодарского кр. Осн. ГВК: д. 3, т. 1, л. 1.

ДОМЧЕНКО Иван Акимович, род. в 1915 г. в г. Майкопе Краснодарского кр. Ряд. Пропал без вести в апреле 1943 г. Осн. ЦАМО: оп. 977520, д. 166, л. 234.

ДОМЫШЕВ Федор Максимович, род. в 1906 г. в г. Майкопе Краснодарского кр. Ряд. 691 сп 383 сД. Пропал без вести 10.07.1942 г. в р-не г. Красный Луч. Осн. ЦАМО: оп. 818883с, д. 903, л. 68.

ДОНДАРЕВ Андрей Стефанович, род. в 1914 г. в г. Майкопе Краснодарского кр. Ряд. Погиб в плену 24.03.1942 г. в лагере военнопленных г. Славута. Похоронен в г. Славута. Осн. ЦАМО: оп. 18003, д. 586, л. 145.

ДОНЕЦКИЙ Филипп Петрович, род. в 1909 г. в г. Майкопе Краснодарского кр. Призван в ВС в 1941 г. Ряд. Пропал без вести в мае 1943 г. Осн. ЦАМО: вх. № 10149с от 18.04.1948 г.

ДОНЧЕНКО Александр Григорьевич, род. в 1922 г. в г. Майкопе Краснодарского кр. Призван в ВС 27.07.1941 г. Погиб в бою 13.01.1943 г. Похоронен в д. Тортолово Мгинского р-на Ленинградской обл. Осн. ЦАМО: Список, Д-11.

ДОНЧЕНКО Дмитрий Харитонович, род. в 1906 г. в г. Майкопе Краснодарского кр. Ряд. Пропал без вести в мае 1943 г. Осн. ЦАМО: вх. № 10149с от 18.04.1947 г.

ДОНЧЕНКО Петр Акимович. К-н 68 осапб. Погиб в бою 14.01.1945 г. Похоронен в д. Петрковица, Польша. Осн. ГВК: д. 34, т. 1, л. 88.

ДОРЕНСКИЙ Тимофей Иванович, род. в 1913 г. в с. Николаевка Краснодарского кр. Ряд. 694 сп 383 сД. Погиб в бою 7.03.1942 г Похоронен в ст-це Погостье Мгинского р-на Ленинградской обл. Осн. ЦАМО: оп. 818883с, д. 202, л. 158.

ДОРИН Евгений Дмитриевич, род. в 1924 г. в г. Майкопе Краснодарского кр. Ряд. Погиб в бою 16.08.1944 г. Похоронен в д. Казаки Литовской ССР. Осн. ГВК: д. 23, л. 178.

ДОРМОДЕХИН Яков Васильевич, род. в 1912 г. в г. Майкопе Краснодарского кр. Ряд. 1041 сп. Погиб в бою 08.09.1943 г. Похоронен в с. Западеньки Змиевского р-на Харьковской обл. Осн. ЦАМО: оп. 18001, д. 942, л. 99 об.

ДОРОВСКИЙ Николай Терентьевич, род. в 1908 г. в г. Майкопе Краснодарского кр. Ряд. п/п 33077. Пропал без вести 3.10.1943 г. в с. Коханое Запорожской обл. Осн. ГВК: д. 3, т. 2, л. 116.

ДОРОНИН Григорий Тарасович, род. в 1905 г. в г. Майкопе Краснодарского кр. Ряд. 825 сп. Пропал без вести 20.10.1944 г. Осн. ЦАМО: оп. 18009, д. 1605, л. 10.

ДОРОФЕЕВ Алексей Трофимович. Ряд. Пропал без вести 3.07.1942 г. Осн. ГВК: д. 10, л. 298.

ДОРОФЕЕВ Михаил Николаевич, род. в 1913 г. в с. Натырбово Кошехабльского р-на Краснодарского кр. Л-т 135 ап. Пропал без вести 07.07.1941 г. на Западном Фронте. Осн. ЦАМО: оп. 818883с, д. 928, л. 33.

ДОРОХИН Василий Глебович, род. в 1907 г. в г. Майкопе Краснодарского кр. М-р 42 сп 180 сД 11 А. Умер от ран 11.01.1942 г. Похоронен в д. Кушевары Мстинского р-на Ленинградской обл. Осн. ЦАМО: оп. 81883, д. 10, л. 41.

ДОРОХИН Иван Дмитриевич, род. в 1915 г. в г. Майкопе Краснодарского кр. Призван в ВС в 1941 г. Ряд. 274 стройбат. Пропал без вести в феврале 1943 г. Осн. ЦАМО: вх. № 28953с от 9.06.1946 г.

ДОРОШЕНКО Антон Демьянович, род. в 1905 г. в ст-це Павловской Краснодарского кр. Ряд. Пропал без вести в январе 1942 г. Осн. ГВК: д. 3, т. 2, л. 165.

ДОСКИН Андрей Игнатьевич, род. в 1902 г. в г. Майкопе Краснодарского кр. Призван в ВС 12.09.1941 г. Ряд. Пропал без вести в марте 1943 г. Осн. ЦАМО: вх. № 67315 от 24.10.1947 г.

ДОСТОВ Михаил Корнеевич, род в 1909 г. в г. Майкопе Краснодарского кр. Ст. с-т п/п 78144. Умер от ран 8.11.1943 г. Похоронен в ст-це Ахтанизовской в мог. № 6 Краснодарского кр. Осн. ГВК: д. 3, т. 2, л. 248.

ДОЦЕНКО Владимир Иванович, род. в 1922 г. в г. Нальчике. Л-т 1135 сп. Погиб в бою 8.03.1942 г. Похоронен в с-зе «Сад-База», мог. № 8 Ростовская обл. Осн. Сообщ. Краснодарского КВК от 1.07.1992 г.

ДОЦЕНКО Елизар Федосеевич, род. в 1908 г. Л-т 503 сп 236 сД. Погиб в бою 3.10.1942 г. Осн. ГВК: д. 53, л. 36.

ДОЦЕНКО Иван Иванович, род. в 1897 г. в г. Майкопе Краснодарского кр. Ряд. Погиб в бою 27.01.1944 г. Похоронен в х. Хаджи Перекопского р-на Крымской АССР. Осн. ГВК: д. 23, л. 164.

ДОЦЕНКО Иван Игнатьевич, род. в 1904 г. в Майкопском р-не Краснодарского кр. Ряд. 655 сп 104 сД. Погиб в бою 20.03.1942 г. Похоронен на вост. скатах высоты 66,3. Осн. ЦАМО: оп. 818883с, д. 1304, л. 16.

ДОЦЕНКО Николай Андреевич, род. в 1918 г. в Лабинском р-не Краснодарского кр. Мл. с-т 546 сп 191 сД. Погиб в бою 02.11.1943 г. Похоронен на юго-зап. д. Ксенофонтово Новгородского р-на Ленинградской обл. Осн. ЦАМО: оп. 18003, д. 1085, л. 154.

ДОЦЕНКО Павел Михайлович, род. в 1921 г. в г. Майкопе Краснодарского кр. Ряд. Пропал без вести в сентябре 1941 г. Осн. ЦАМО: оп. 977520, д. 37, л. 8 об.

ДРАГАН Борис Евдокимович, род. в 1914 г. в Одесской обл. Ряд. Пропал без вести в июне 1944 г. Осн. ЦАМО: оп. 18004, д. 669, л. 172 об.

ДРАНОВСКИЙ Василий Федорович, род. в 1904 г. в г. Майкопе Краснодарского кр. Ряд. 981 сп 253 сД. Погиб в бою 6.05.1942 г. Похоронен в с. Бешкины Алексеевского р-на Харьковской обл. Осн. ЦАМО: оп. 818883с, д. 833, л. 5.

ДРАЧЕВ Петр Иванович, род. в 1925 г. в ст-це Ново-Свободной Тульского р-на Краснодарского кр. Ряд. 235 зсп 46 А. Погиб в бою 19.02.1943 г. Похоронен в ст-це Кужорской Майкопского р-на Краснодарского кр. Осн. ЦАМО: оп. 18001, д. 241, л. 155.

ДРАЧЕВСКИЙ Иван Михайлович, род. в 1914 г. в ст-це Темнолесская Апшеронского р-на Краснодарского края. Ряд. Погиб в плену 26.10.1941 г. Осн. ЦАМО: вх. № 20104 от 4.02.1947 г.

ДРЕВАЛОВ Василий Алексеевич, род. в Майкопском р-не Краснодарского кр. Ряд. 306 гв. сп 109 гв. сД. Погиб в бою 21.07.1943 г. Похоронен в ст-це Крымской Краснодарского кр. Осн. ГВК: д. 3, т. 1, л. 319.

ДРЕЙМАН Владимир Михайлович, род. в 1886 г. в г. Риге. Мл. с-т 57 ошисб. Умер от ран 1.03.1944 г. Похоронен в с. Красноармейское Красноперекопского р-на Крымской АССР. Осн. ГВК: д. 4, т. 3, л. 282.

ДРЕМИН Павел Петрович, род. в 1921 г. в г. Майкопе Краснодарского кр. Ряд. Погиб в бою 5.02.1943 г. Осн. ГВК: д. 10, л. 276.

ДРЕМОВ Михаил Алексеевич, род. в 1924 г. в Алексеевском р-не Куйбышевской обл. Ряд. 256 сп 30 сД. Пропал без вести 10.08.1942 г. Осн. ЦАМО: оп. 818883, д. 171, л. 102.

ДРЕППЕН Дмитрий Федорович, род. в 1918 г. в ст-це Кужорской Краснодарского кр. Мл. с-т 1 мп. Погиб в бою 19.08.1941 г. Похоронен в р-не Вуориярви Карело-Финской АССР. Осн. ЦАМО: орп. 818884, д. 34, л. 143.

ДРЕПИН Владимир Дмитриевич, род. в 1898 г. в г. Майкопе Краснодарского кр. Призван в ВС в 1941 г. Ряд. Пропал без вести в апреле 1943 г. Осн. ЦАМО: вх. № 17061 от 25.02.1947 г.

ДРЕПИН Григорий Григорьевич, ст-на. Пропал без вести в феврале 1943 г. Осн. ГВК: Изв. от 19.08.1981 г.

ДРЕМОВ Василий, род. в 1919 г. в г. Майкопе Краснодарского кр. Ряд. 90 АОЖР 56 А. Погиб в бою 19.05.1943 г. Похоронен у выс. 141,7, Н-Бакинская. Осн. ЦАМО: оп. 18001, д. 235, л. 80.

ДРЕПИН Дмитрий Федорович. Ряд. 239 сп. Погиб в бою 7.03.1943 г. Похоронен на 59 км тракта «Кочкома — Реболы» Карельской АССР. Осн. Сообщ. Краснодарского КВК от 18.09.1992 г.

ДРЕПИН Петр Дмитриевич, род. в 1927 г. Ст. с-т 32 омедсанбат. Умер от ран 8.02.1945 г. Похоронен в г. Познань. Осн. ГВК: д. 9, л. 63.

ДРЕПИН Петр Радионович, род. в 1906 г. в г. Майкопе Краснодарского кр. Ст. л-т. Пропал без вести 5.06.1942 г. Осн. ОВК: Пенсионное дело № 8128-ДА.

ДРЕПИН Петр Степанович, род. в 1911 г. в г. Майкопе Краснодарского кр. Ст. с-т. Погиб в бою 14.10.1944 г. Похоронен в Венгрии, на южн. окр. г. Дебрицена. Осн. ГВК: д. 23, л. 249.

ДРИНДЕР Григорий Иванович, род. в 1909 г. в г. Майкопе Краснодарского кр. Ряд. Пропал без вести в апреле 1943 г. Осн. ЦАМО: оп. 977520, д. 166, л. 230.

ДРИНЬКО Андрей Тарасович, род. в 1910 г. в г. Майкопе Краснодарского кр. Призван в ВС в 1941 г. Ряд. Пропал без вести в феврале 1945 г. Осн. ЦАМО: вх. № 67315 от 24.10.1947 г.

ДРОБОТ Иван Иванович, род. в 1908 г. в г. Майкопе Краснодарского кр. Ряд. Пропал без вести в марте 1943 г. Осн. ЦАМО: вх. № 67315 от 4.10.1947 г.

ДРОБОТОВ Алекс. Ив. Ефр. ППГ-189. Умер от ран 3.05.1945 г. Похоронен в г. Кенигсберге, Восточная Пруссия. Осн. ГВК: д. 9, л. 265.

ДРОБОТОВ Григорий Иванович, род. в 1897 г. в г. Майкопе Краснодарского кр. Боец партизанского отряда № 1 «Народные мстители». Погиб в бою 29.08.1942 г. Похоронен на территории порошкового завода Майкопского р-на Краснодарского кр. Осн. Краснодарский крайпартархив, ф. 4373, оп. 1, д. 260.

ДРОБОТОВ Иван Стефанович, род. в 1921 г. в г. Майкопе Краснодарского кр. Ряд. 158 сД. Погиб в плену 17.10.1944 г. Осн. ЦАМО: вх. № 2764с от 13.03.1948 г.

ДРОЖЕНКО Ефим Емельянович, род. в 1906 г. в ст-це Ханской Майкопского р-на Краснодарского кр. Мл. с-т. Погиб в бою 8.09.1943 г. Похоронен в Харьковскй обл. Осн. ГВК: д. 23, л. 260.

ДРОЗДОВ Василий Владимирович, род. в 1909 г. в г. Майкопе Краснодарского кр. Мл. л-т 238 гсп, 81 гсД. Погиб в бою 28.09.1943 г. Похоронен в с. Бородаевка в 100 м от кирпичного завода Днепропетровской обл. Осн. ЦАМО: оп. 11458, д. 129, л. 128.

ДРОЗДОВ Егор Кузьмич, род. в 1902 г. в г. Майкопе Краснодарского кр. Ряд. Пропал без вести в сентябре 1944 г. Осн. ЦАМО: вх. № 11757с от 04.04.1947 г.

ДРОЗДОВ Иван Антонович, род. в 1898 г. в г. Майкопе Краснодарского кр. Ряд. Пропал без вести в феврале 1943 г. Осн. ЦАМО: вх. № 28454с от 09.06.1946 г.

ДРОЗДОВ Иван Иванович, род. в 1923 г. в г. Майкопе Краснодарского кр. Призван в ВС в 1941 г. Ряд. Пропал без вести в апреле 1943 г. Осн. ГВК: д. 10, л. 61.

ДРОЗДОВ Михаил Георгиевич, род. в 1926 г. в г. Майкопе Краснодарского кр. Призван в ВС в 1944 г. С-т. Погиб в бою 15.01.1945 г. Похоронен в с. Пословице, уезд Кельцы, волость Дымки, Польша. Осн. ГВК: д. 9, л. 57

ДРОЗДОВ Пантелей Петрович, род. в г. Майкопе Краснодарского кр. Призван в ВС в марте 1942 г. Ряд. Умер от болезни 23.09.1944 г. Похоронен в г. Тирасполе на общегородск. кл. Осн. ГВК: д. 4, л. 234.

ДРОЗДОВ Сергей Иванович, род. в 1921 г. Ряд. Пропал без вести 18.07.1941 г. Осн. ЦАМО: оп. 18001, д. 262, л. 37 об.

ДРОЗДОВ Федор Петрович. род. в 1907 г. в г. Майкопе Краснодарского кр. Призван в ВС в 1941 г. Ряд. Погиб в бою 8.01.1942 г. Похоронен в с. Стрелецкое Обоянсинского р-на Курской обл. Осн. ГВК: д. 23, л. 408.

ДРОКИН Антон Иванович, род. в 1910 г. в ст-це Лабинской Краснодарского кр. Ряд. Пропал без вести в мае 1943 г. Осн. ГВК: д. 10, л. 290.

ДРУЖЕНКО Борис Иванович, род. в 1926 г. в г. Туапсе Краснодарского кр. Ряд. Пропал без вести в феврале 1945 г. Осн. ГВК: д. 10, л. 36.

ДРУЖЕНКО Михаил Васильевич, род. в ст-це Белореченской Краснодарского кр. Ряд. п/п 41430. Погиб в бою в сентябре 1943 г. Похоронен в р-не Приморского бульвара г. Новороссийска. Осн. ГВК: д. 23, л. 266.

ДРУЖИНИН Анатолий Иванович, род. в 1912 г. в г. Днепропетровске. Ряд. 540 атб. Пропал без вести в ноябре 1941 г. Осн. сообщ. Октябрьского ГВК г. Харькова от 10.11.1992 г.

ДРУЖИНИН Андрей Иванович, род. в 1906 г. в Пятигорском р-не Саратовской обл. М-р 68 отбр. Погиб в бою 17.04.1945 г. Похоронен в г. Рейпин, Германия. Осн. ЦАМО: оп. 11458, д. 866, л. 793 об.

ДРУЖИНИН Дмитрий Васильевич, род. в 1901 г. в ст-це Кужорской Майкопского р-на Краснодарского кр. Ряд. 1143 сп 341 сД. Пропал без вести 02.03.1942 г. в с. Надеждовка. Осн. ЦАМО: оп. 818883с, д. 80, л. 213.

ДРУЖИНИН Федор Терентьевич, род. в 1919 г. в Краснодарском кр. Л-т 338 сп. Пропал без вести в июле 1941 г. Осн. ЦАМО: вх. № 01345/56 от 12.05.1945 г.

ДРУЗИН Семен Иванович, род. в 1896 г. в г. .Майкопе Краснодарского кр. Ряд. 39 огв сп. Умер от болезни 14.05.1945 г. Похоронен в г. Цельтвег Юденбургского уезда, Австрия. Осн. ГВК: д. 9, л. 324.

ДРУТМАН Израиль Борисович, род. в г. Житомире. Ст. л-т в/ч 435. Погиб в бою 14.12.1942 г. Похоронен в г. Воронеже, Чижовка. Осн. ЦАМО: Список, Д-12.

ДРУФАНИН Дмитрий Васильевич, род. в 1901 г. в ст-це Кужорской Майкопского р-на Краснодарского кр. Ряд. 1143 сп 341 сД. Пропал без вести 2.03.1942 г. в с. Надеждовка. Осн. ЦАМО: оп. 81888С, д. 80, л. 213.

ДРУЧКОВ Иван Спиридонович, род. в 1899 г. в г. Майкопе Краснодарского кр. Ряд. 229 гв. сп. Умер от ран 30.05.1945 г. Похоронен в г. Братиславе на гор. кл., Чехословакия. Осн. ГВК: д. 9, л. 325.

ДРЮЧКОВ Борис Иванович, род. в 1923 г. в Краснодарском кр. Ряд. 218 сп 8 сД 54 А. Погиб в бою 7.03.1942 г. Похоронен в с. Погостье Мгинского р-на Ленинградской обл. Осн. ЦАМО: оп. 818883с, д. 202, л. 158.

ДУБАНОВ Пантелей Емельянович, род. в 1913 г. в г. Майкопе Краснодарского кр. Ряд. Пропал без вести в январе 1943 г. Осн. ГВК: д. 10, т. 2, л. 176.

ДУБАСОВ Петр Семенович, род. в 1914 г. в ст-це Ханской Майкопского р-на Краснодарского кр. Ряд. Пропал без вести в мае 1943 г. Осн. ГВК: д. 7, т. 3, л. 214.

ДУБЕНЕЦ Яков Иванович, род. в 1914 г. в ст-це Николаевской г. Благовещенска Амурской обл. Ст-на 24 сД 1 гв. А. Погиб в бою 30.08.1943 г. Похоронен в х. Сухая Гомольша Змиевского р-на Харьковской обл. Осн. ЦАМО: оп. 18001, д. 809, л. 169 об.

ДУБИК Василий Иванович, род. в 1898 г. в г. Переяслав-Хмельницкой Киевской обл. Ряд. Умер от ран 30.10.1943 г. Похоронен в г. Кантемировка Воронежской обл. Осн. ГВК: д. 23, л. 529.

ДУБИНИН Александр Васильевич, род. в 1925 г. в г. Майкопе Краснодарского кр. Ряд. п/п 92063. Умер от ран 6.12.1943 г. Похоронен в г. Павлограде, на гор. кл. Днепропетровской обл. Осн. ГВК: д. 3, т. 2, л. 427.

ДУБИНИН Константин Васильевич, род. в 1905 г. в г. Майкопе Краснодарского кр. Призван в ВС в сентябре 1941 г. Ряд. 720 сп. Погиб в бою под с. Н-Павловка 20.11.1943 г. Похоронен в с. Есауловка Ворошиловградской обл. Осн. ГВК: д. 3, т. 2, л. 437.

ДУБИНКИН Михаил Герасимович. С-т 5 гв. авп. Умер от ран 28.06.1942 г. в ЭВГ № 26. Похоронен в г. Майкопе Краснодарского кр. Осн. ВМА: Список, Д-3.

ДУБИНЧЕНКО Михаил Иванович. Ряд. п/п 40396. Умер от ран 26.11.1942 г Похоронен в г. Ленинске на гор. кл. Сталинградской обл. Осн. ГВК: д. 3, т. 2, л. 128.

ДУБИЧЬ Виктор Викторович, род. в г. Днепропетровске. Ряд. Пропал без вести в декабре 1943 г. Осн. ЦАМО: вх. № 10793с от 25.04.1947 г.

ДУБОВ Петр Алексеевич, род. в 1902 г. Ряд. Погиб в бою 8.09.1943 г. Похоронен в с. Коминтерново Донецкой обл. Осн. Сообщ. Краснодарского КВК от 10.05.1993 г.

ДУБОВЕЦ Иван Александрович, род. в 1920 г. в г. Майкопе Краснодарского кр. Ряд. 353 сД. Умер от ран 30.10.1942 г. отд. медсанбате № 424. Похоронен юго-вост. с. Анастасиевка Туапсинского р-на Краснодарского кр. Осн. ЦАМО: оп. 18001, д. 693, л. 44.

ДУБОВСКИЙ Григорий Иванович, род. в 1907 г. в Белореченском р-не Краснодарского кр. Призван в ВС 23.6.1941 г. Ряд. п/п 01151. Погиб в бою 29.08.1943 г. Похоронен в х. Прикубанском Крымского р-на Краснодарского края. Осн. ГВК: д. 9, т. 2, л. 260.

ДУБРИЯНОВ Павел Сергеевич, род. в 1913 г. в ст-це Леушковской Краснодарского кр. Ряд. 106 сД. Пропал без вести 15.03.1942 г. Осн. ЦАМО: оп. 818883с, д. 80, л. 86.

ДУБРОВИН Василий Васильевич, род. в 1916 г в г. Майкопе Краснодарского кр. Мл л-т 194 сп 60 сД. Пропал без вести в июле 1942 г. Осн. ГВК: д. 53, л. 15.

ДУБЦОВ Григорий Федорович. Ряд. Пропал без вести в мае 1943 г. Осн. ЦАМО: Список, Д-13.

ДУВАНСКИЙ Трофим Никифорович, род. в 1910 г. в г. Майкопе Краснодарского кр. Призван в ВС в 1941 г. Ряд. Пропал без вести в феврале 1943 г. Осн. ЦАМО: вх. № 29453 от 9.06.1946 г.

ДУВЕНКО Алексей Анисимович, род. в 1911 г. в с. Унароково Ярославского р-на Краснодарского кр. Ст. с-т. Погиб в бою 29.04.1943 г. Похоронен в с-зе Крольчатник Крымского р-на Краснодарского кр. Осн. ЦАМО: оп. 18001, д. 133, л. 132 об.

ДУГИН Иван Петрович, род. в 1904 г. в ст-це Сергиевской Гиагинского р-на Краснодарского кр. Ряд. 127 кп 30 кД. Погиб в бою 10.03.1944 г. Похоронен в с. Баштанка Николаевской обл. Осн. ЦАМО: оп. 18002, д. 293, л. 221 об.

ДУДАКОВ Алексей Андреевич, род. в ст-це Ханской Майкопского р-на Краснодарского кр. Ряд. п/п 61385. Умер от ран 1.10.1943 г. Похоронен в с. Скрипаи Змиевского р-на Харьковской обл. Осн. ГВК: д. 3, т. 2, л. 153.

ДУДАРЕВ Аюб Заурбекович, род. в 1914 г. в г. Майкопе Краснодарского кр. С-т 75 аспп. Пропал без вести 23.11.1944 г. Осн. ЦАМО: оп. 18002, д. 1612, л. 99.

ДУДАРЕНКО Михаил Федосеевич, род. в 1897 г. 'Ряд. Пропал без вести в марте 1943 г. Осн. ЦАМО: вх. № 59616с от 13.07.1946 г.

ДУДЕНКО Александр Антонович, род. в г. Майкопе Краснодарского кр. С-т 116 тп. Погиб в бою 26.01.1945 г. Похоронен в г. Мариенбурге, Восточная Пруссия. Осн. ГВК: д. 9, л. 64.

ДУДЕНКО Михаил Сергеевич, род. в 1925 г. в г. Майкопе Краснодарского кр. Мл. с-т п/п 17271. Пропал без вести 26.09.1943 г. в р-не с. Сошиновка Днепродзержинского р-на Днепропетровской обл. Осн. ЦАМО: вх. № 22695 от 18.04.1950 г.

ДУДИК Григорий Федорович, род. в 1908 г. в г. Майкопе Краснодарского кр. Призван в ВС в 1941 г. Ряд. в/ч 1391. Умер от болезни 14.07 1944 г. в ЭВГ № 1992. Похоронен в г. Майкопе Краснодарского кр. Осн. ВМА: Список, Д-4.

ДУДИК Серафим Мефодиевич, род. в г. Майкопе Краснодарского кр. Ряд. Умер от ран 8.04.1944 г. Похоронен в г. Темрюке на гор. гарнизонном кл. мог. № 19. Осн. ГВК: д. 4, т. 2, л. 176.

ДУДИКОВ Александр Иванович, род. в г. Майкопе Краснодарского кр. Мл. с-т п/п 17271. Пропал без вести 26.09.1943 г. в р-не с. Сошиновка Криниченского р-на Днепропетровской обл. Осн. ГВК: д. 3, т. 2, л. 437.

ДУДКИН Дмитрий Дмитриевич, род. в 1905 г. в г. Майкопе Краснодарского кр. Призван в ВС в 1941 г. Ряд. Пропал без вести в октябре 1944 г. Осн. ЦАМО: вх. № 51819 от 29.10.1947 г.

ДУДНИЧЕНКО Сергей Степанович, род. в 1912 г. в г. Майкопе Краснодарского кр. Ряд. 172 сД. Погиб в бою 17.12.1942 г. Похоронен в д. Цапково Воронежской обл. Осн. ЦАМО: вх. № 12978 от 26.04.1943 г.

ДУДНИЧЕНКО Филипп Иванович, род. в г. Майкопе Краснодарского кр. Ряд. 1568 сб. Пропал без вести 07.08.1942 г. Осн. ЦАМО: оп. 818883с, д. 1981, л. 9.

ДУДЧЕНКО Михаил Иванович, род. в г. Майкопе Краснодарского кр. Призван в ВС в марте 1941 г. Ряд. Пропал без вести в феврале 1943 г. Осн. ГВК: изв. № 4016 от 01.07.1947 г.

ДУЛИПОВ Василий Петрович, род. в 1918 г. в с. Заплавное Сталинградской обл. Ряд. Пропал без вести в мае 1943 г. Осн. ЦАМО: оп. 18004, д. 2411, л. 298.

ДУМНОВ Василий Петрович, род. в 1918 г. в с. Запланное Сталинградской обл. Ряд. Пропал без вести в мае 1943 г. Осн. ГВК: д. 10, л. 291.

ДУНАЙЦЕВ Петр Васильевич, род. в 1910 г. в г. Майкопе Краснодарского кр. Призван в ВС в августе 1941 г. Ряд. 1010 пех. п. Пропал без вести в мае 1943 г. Осн. ЦАМО: вх. № 81745 от 1943 г.

ДУПАКОВ Ефим Ильич, род. в 1918 г. в г. Майкопе Краснодарского кр. Ряд. 96 ап 90 сД. Пропал без вести 26.06.1941 г. Осн. ЦАМО: Список, Д-144.

ДУРАКОВ Николай Васильевич, род. в 1905 г. в Майкопском р-не Краснодарского кр. Ряд. 647 сп 216 сД. Пропал без вести 05.08.1942 г. Осн. ЦАМО: оп. 818883с, д. 1147, л. 50.

ДУРАЧЕНКО Николай Илларионович, род. в 1913 г. в г. Майкопе Краснодарского кр. Ряд. Пропал без вести в марте 1943 г Осн. ГВК: д. 7, т. 3, л. 2.

ДУРНЕВ Василий Иванович. Ефр. 51 сВитД. Погиб в бою 11.07.1945 г. Похоронен в г. Видминен Алленштейнской обл., Польша. Осн. ГВК: д. 9, л. 332.

ДУРНЕВ Иван Иванович, род. в 1910 г. в с. Слобода Большая Матюшанского р-на Сталинградской обл. Ряд. 201 оатб. Пропал без вести в мае 1943 г. Осн. ЦАМО: оп. 18004, д. 2459, л. 124.

ДУТОВ Валентин Александрович, род. в 1916 г. в г. Майкопе Краснодарского кр. Ряд. 811 сп 22 сД. Погиб в бою 10.02.1945 г. Похоронен в д. Шварценгрундском р-не г. Гродкув Опольского воеводства, Польша. Осн. ЦАМО: оп. 18003, д. 410, л. 112.

ДУХОВЕНКО Василий Афанасьевич, боец партизанского отряда № 1 г. Майкопа «Народные мстители». Погиб в бою в 1942 г. Краснодарский крайпартархив, ф. 9896, оп. 1, д. 14, л. 36.

ДУХУ Юсуф Салихович, род. в 1903 г. в ст-це Псекупской Краснодарского кр. Ряд. Пропал без вести в апреле 1943 г. Осн. ЦАМО: оп. 18004, д. 720, л. 248 об.

ДУШЕЙКО Григорий Кириллович, род. в д. Ерошеевке Градежского р-на Полтавской обл. Мл. л-т п/п 18602. Погиб в бою 5.02.1944 г. Похоронен в д. Осиновка Холмского р-на Калининской обл. Осн. ЦАМО: Список, Д-147.

ДУШЕНКО Владимир Митрофанович. Ряд. 286 оар. Погиб в бою 3.03.1945 г. Похоронен в с. Раушвич на кл. в предместье г. Глогау, Германия. Осн. ГВК: д. 9, л. 200.

ДУШИН Иван Николаевич, род. в 1902 г. в г. Майкопе Краснодарского кр. Ряд. 92 сп 201 сД. Погиб в бою 26.1.1944 г. Похоронен в 1 км к сев. вост. между д. Большой и Малый Веревом Ленинградской обл. Осн. ЦАМО: оп. 18002, д. 321, л. 34.

ДУШИН Михаил Васильевич, род. в 1911 г. в г. Майкопе Краснодарского кр. Ряд. Пропал без вести в декабре 1942 г. Осн. ЦАМО: вх. № 25200 от 22.04.1945 г.

ДУШКИН Василий Игнатьевич, род. в 1925 г. в г. Майкопе Краснодарского кр. Ряд. Пропал без вести в 1943 г. Осн. Алф. кн. т. 2, за 1943 г.

ДЬЯКОНОВ Александр Васильевич, род. в 1919 г. в г. Майкопе Краснодарского кр. Ряд. 104 тбр. Умер от ран 16.07.1943 г. Похоронен в ст-це Дровосечное Колгенянского р-на Орловской обл. Осн. ВМА: ф. 2406, оп. 1, д. 2, л. 27.

ДЬЯКОНОВ Николай Михайлович, род. в 1905 г. в Благовском р-не Ростовской обл. Ст. с-т 106 сД. Пропал без вести 7.11.1941 г. Осн. ГВК: д. 9, т. 2, л. 393.

ДЬЯЧЕНКО Алексей Степанович, род. в 1913 г. в ст-це Большая Александровка Херсонского р-на. Призван в ВС в 1941 г. Ряд. Пропал без вести в апреле 1943 г. Осн. ЦАМО: вх. № 59616с от 13.07.1946 г.

ДЬЯЧЕНКО Прокопий Васильевич, род. в 1904 г. в х. Шульгиново Гиагинского р-на Краснодарского кр. Призван в ВС 25.08.1941 г. Погиб в бою 8.06.1944 г. Похоронен в с. Шикное Тираспольской обл. Осн. ГВК: д. 23, л. 6.

ДЬЯЧЕНКО Яков Моисеевич, род. в 1903 г. в г. Майкопе Краснодарского кр. Призван в ВС 29.08.1941 г. Ряд. Пропал без вести в марте 1943 г. Осн. ЦАМО: вх. № 10793с от 25.04.1947 г.

ДЫБОВ Никанор Васильевич, род в 1900 г. в Краснодарском кр. Ряд. Погиб в бою 20.01.1942 г. Осн. ГВК: д. 23, л. 97.

ДЫГАЛОВ Афанасий Харистонович, род. в 1926 г. в х. Красная Улька Майкопского р-на Краснодарского кр. Ряд. 11 гв. мбр. погиб в бою 27.03.1945 г. Похоронен в д. Левитц, Верхняя Силезия, Германия. Осн. ЦАМО: оп. 18003, д. 819, л. 15.

ДЮМИН Михаил Григорьевич, род. в г. Майкопе Краснодарского кр. Ряд. п/п 11223. Умер от ран в 1943 г. Похоронен в 6 км ст-цы Шапсугской Абинского р-на Краснодарского кр. Осн. ГВК: д. 9, т. 2, л. 306.

ДЯТЛОВСКИЙ Василий Кузьмич. Пропал без вести в апреле 1943 г. Осн. Изв. Зыряновского ГВК Вост.-Казахстан. Обл. № 87 от 25.05.1981 г.

ЕВДОКИМОВ Мина Лазаревич, род. в 1920 г. в г Майкопе Краснодарского кр. Ряд. Умер от болезни 6.01.1942 г. Осн. ЦАМО: вх. № 21201 от 24.03.1949 г.

ЕВЖЕНКО Алексей Антонович, род. в 1904 г. в г. Майкопе Краснодарского кр. Призван в ВС в 1941 г. Л-т 390 сп. Умер от ран в 1943 г. Похоронен в пос. Семеиз Ялтинского р-на Крымской АССР. Осн. ВМА: ф. 1605, оп. 1, д. 3, л. 34.

ЕВЖЕНКО Максим Антонович, род. в 1908 г. в г Ростов-на-Дону. Призван в ВС в 1941 г. Ст. с-т 361 осб 317 сД. Умер от ран 10.12.1944 г. Похоронен в Венгрии с. Вергеш округа Пешмеда (в ограде церкви, мог. № 3). Осн. ГВК: д. 4, л. 266.

ЕВРОХИН Ефим Никитович, род. в 1908 г. в Жуковском с/с Ростовской обл. С-т. Умер от ран 4.01.1943 г. Похоронен в с. Колодеве Маньчевского р-на Ростовской обл. Осн. Сообщ. Гиагинского РВК Краснодарского кр. от 10.09.1992 г.

ЕВСЕНЕВ Николай Васильевич, род. в 1907 г. в г. Майкопе Краснодарского кр. Мл. с-т 83 сбр. 51 А. Пропал без вести 27.12.1941 г. Осн. ЦАМО: оп. 818883с, д. 1272, л. 12.

ЕВСТАФЬЕВ Михаил Иванович, род. в 1903 г. в г. Майкопе Краснодарского кр. Ряд. Пропал без вести в октябре 1944 г. Осн. ЦАМО: оп. 977520, д. 315, л. 231.

ЕВТЕНКО Трофим Игнатьевич, род. в 1907 г. в с. Зайселя Кременчугского р-на Полтавской обл. Ряд. Пропал без вести в ноябре 1941 г. Осн. ГВК: д. 9, т. 7, л. 707.

ЕВТУХОВ Леонид Павлович, род. в 1908 г. в г. Майкопе Краснодарского кр. К-н 22 отб 22 сД. Пропал без вести в июне 1941 г. Осн. ЦАМО: Список, Е-16.

ЕВТУШЕНКО Виталий Дмитриевич, род. в 1923 г. в г. Краснодаре. Мл. л-т 135 гв. сп 46 гв. сД. Погиб в бою 15.10.1943 г. Осн. ГВК: д. 53, л. 37.

ЕВТУШЕНКО Григорий Петрович, род. в 1910 г. в г. Майкопе Краснодарского кр. Ряд. Пропал без вести в мае 1943 г. Осн. ЦАМО: вх. № 818883с от 24.10.1946 г.

ЕВТУШЕНКО Иван Денисович, род. в 1913 г. в г. Конотоп Сумской обл. Ряд. Пропал без вести в июле 1942 г. Осн. ЦАМО: оп. 977520, д. 685, л. 27.

ЕГОРОВ Александр Алексеевич, род. в 1901 г. в г. Майкопе Краснодарского кр. Призван в ВС в 1941 г. Ряд. Умер от ран 1.01.1942 г. в ЭВГ № 2635. Похоронен в г. Свобода Воронежской обл. Осн. ГВК: д. 9, т. 2, л. 223.

ЕГОРОВ Василий Николаевич. Л-т 366 сп. Погиб в бою 8.04.1944 г. Похоронен на Турецком Валу. Осн. ЦАМО: оп. 11458, д. 328, л. 165 об.

ЕГОРОВ Георгий Николаевич, род. в 1911 г. в г. Майкопе Краснодарского кр. Мл. с-т. Пропал без вести в г. Самарканде в сентябре 1943 г. Осн. ЦАМО: оп. 18004, д. 2505, л. 229.

ЕГОРОВ Федор Федорович. Ряд. 49 осбр. Погиб в бою 6.04.1942 г. Похоронен в д. Безумово Калининской обл. Осн. ГВК: д. 10, л. 174.

ЕЛАГИН Николай Николаевич, род. в г. Майкопе Краснодарского кр. Призван в ВС в 1941 г. Ряд. Пропал без вести в феврале 1943 г. Осн. ЦАМО: вх. № 1182394 от 19.06.1947 г.

ЕЛАГИН Петр Николаевич, род. в 1907 г. в г. Майкопе Краснодарского кр. Призван в ВС в июне 1941 г. Ряд. Погиб в плену 27.12.1942 г. Осн. архив горсобеса, т. 3.

ЕЛДИН Петр Герасимович, род. в г. Майкопе Краснодарского кр. Ст-на п/п 63552. Погиб в бою 4.08.1943 г. Похоронен в д. Грачкино Дмитровского р-на Орловской обл. Осн. ГВК: д. 9, л. 48.

ЕЛИЗАРОВ Василий Тимофеевич, род. в 1919 г. в г. Майкопе Краснодарского кр. Ряд. Пропал без вести в марте 1943 г. Осн. ЦАМО: вх. № 28553с от 10.06.1948 г.

ЕЛИЗАРОВ Тимофей Васильевич, род. в 1896 г. в Смоленской обл. Ряд. Пропал без вести в марте 1943 г. Осн. ЦАМО: вх. № 01032 от 07.07.1948 г.

ЕЛИСЕЕВ Константин Иванович, род. в 1924 г. в г. Майкопе Краснодарского кр. Ряд. Пропал без вести в марте 1943 г. Осн. ЦАМО: оп. 977520, д. 1019, л. 302 об.

ЕЛИСЕЕВ Лев Григорьевич, род. в г. Майкопе Краснодарского кр. Ст. с-т. Умер от ран 3.02.1944 г. в ЭВГ № 1050. Похоронен в г. Иваново на Сланевском кл., мог. № 17 кв. 78. Осн. ГВК: д. 4, т. 1, л. 110.

ЕЛИСЕЕВ Тихон Алексеевич, род. в 1921 г. в г. Майкопе Краснодарского кр. Ряд. Пропал без вести в апреле 1943 г. Осн. ЦАМО: вх. № 51819с от 20.09.1947 г.

ЕЛФИМОВ Николай Сергеевич. Ряд. Умер от ран 12.12.1943 г. Похоронен в с. Калга Ивановского р-на Херсонской обл. Осн. сообщ. Ивановского РВК Херсонской обл. № 585 от 20.12.1989 г.

ЕЛЬШИН Афанасий Никитович, род. в 1903 г. в г. Майкопе Краснодарского кр. Ряд. Погиб в бою 23.01.1942 г. Похоронен в г. Дубовка Сталинградской обл. Осн. ГВК: д. 7, т. 3, л. 199.

ЕЛЬШИН Георгий Никитович, род. в 1901 г. в ст-це Кущевской Краснодарского кр. Погиб в бою 16.10.1944 г. Похоронен в с. Звала Старинского округа, Чехословакия. Осн. ГВК: д. 4, т. 3, л. 37.

ЕМЕЛЬЧЕНКО Василий Герасимович, род. в 1920 г. Ряд. Погиб в бою 13.09.1943 г Похоронен в с. Лемяшовка Севского р-на Брянской обл. Осн. сообщ. Севского РВК Брянской обл. № 4/1176 от 04.05.1990 г.

ЕМЕЛЬЯНЕНКО Григорий Андреевич, род. в 1905 г. в г. Майкопе Краснодарского кр. Призван в ВС Прохладненским РВК. К-н 175 сД. Пропал без вести в июне 1941 г. Осн. ЦАМО: оп. 11458, д. 556, л. 120 об.

ЕМЕЛЬЯНЕНКО Тимофей Гаврилович, род. в 1908 г. в ст-це Тюлкубасс Чимкентской обл. Призван в ВС Сайрамским РВК Чимкентской обл., Казахстан. С-т 64 морсбр. Погиб в бою 29.01.1942 г. Похоронен в д. Кучино Зубцовского р-на Тверской обл. Осн. сообщ. Тверского РВК № 4/167 от 07.02.1922 г.

ЕМИЖ Гисса Учужукович, род. в 1909 г. в а. Ассоколай Понежукайского р-на Краснодарского кр. Гв. л-т в/ч 51484. Пропал без вести в сентябре 1943 г. Осн. ЦАМО: вх. № 0177/34 от 18.04.1945 г.

ЕМОХОНОВ Алексей Николаевич, род. в г. Майкопе Краснодарского кр. Призван в ВС в 1941 г. Ряд. Пропал без вести в апреле 1943 г. Осн. ГВК: изв. № 4033 от 25.07.1947 г.

ЕНОХИН Савостьян Семенович, род. в г. Майкопе Краснодарского кр. Ряд. Умер от ран 27.10.1944 г. Похоронен в г. Белграде в клинике «Интерна», Югославия. Осн. ВМА: ф. 5242, оп. 1, д. 3, л. 17.

ЕНЬКОВ Иван Михайлович, род. в г. Майкопе Краснодарского кр. К-н 252 иавп. Пропал без вести в 1941 г. Осн. ЦАМО: оп. 818883с, д. 641, л. 91.

ЕПИФАНОВ Яков Иванович, род. в 1902 г. в с. Эртиль Щугинского р-на Воронежской обл. Ряд. Пропал без вести в марте 1943 г. Осн. ЦАМО: оп. 977520, д. 124, л. 73.

ЕРЕМЕЕВ Иван Алексеевич, род. в 1902 г. в г. Майкопе Краснодарского кр. Призван в ВС в 1941 г. Ряд. Погиб в плену 18.09.1944 г. Похоронен в пос. Намсдорф, Германия. Осн. ЦАМО: вх. № 546 от 06.03.1948 г.

ЕРЕМЕЕВ Николай Алексеевич, род. в 1915 г. в г. Майкопе Краснодарского кр. Ряд. 755 сп. Погиб в бою 19.06.1942 г Похоронен на сев. вост. д. Косая Гора. Осн. ГВК: д. 10, л. 188,

ЕРЕМЯН Айкас Серопович, род. в 1914 г. в г. Сочи Краснодарского кр. Ряд. Пропал без вести в сентябре 1943 г. Осн. ЦАМО: вх. № 8732с от 24.12.1943 г.

ЕРЕМЯН Болеса Михайлович, род. в 1911 г. в г. Джанкой. Ряд. Пропал без вести в мае 1943 г. Осн. ГВК: д. 10, л. 274.

ЕРЕМЬЯН Павел Саркисович. С-т п/п 6968. Погиб в бою 23.09.1943 г. Похоронен в пос. Новониколаевка Верхнеднепровского р-на Днепропетровской обл. Осн. ЦАМО: оп. 18002, д. 1082, л. 172.

ЕРЕТИКОВ Василий Спиридонович, род. в 1915 г. в г. Майкопе Краснодарского кр. Мл. л-т 39 мсп 39 тД. Пропал без вести в июне 1941 г. Осн. ГВК: д. 34, т. 1, л. 204.

ЕРЕТИКОВ Иван Спиридонович, род. в 1905 г. в г. Майкопе Краснодарского кр. Ряд. Пропал без вести в апреле 1943 г. Осн. ЦАМО: вх. № 92172с от 14.02.1947 г.

ЕРЕМЕНКО Александр Филиппович, род. в 1921 г. в ст-це Плоской Покровского р-на Краснодарского кр. Ряд. Пропал без вести в сентябре 1941 г. Осн. ЦАМО: оп. 977520, д. 79, л. 232 об.

ЕРЕМЕНКО Алексей Митрофанович, род. в 1907 г. в г. Майкопе Краснодарского кр. Ряд. Пропал без вести в апреле 1943 г. Осн. ЦАМО: вх. № 69040 от 12.09.1946 г.

ЕРЕМЕНКО Владимир Феоктистович, род. в 1923 г. в г. Краснодаре. Ряд. Пропал без вести в марте 1944 г. Осн. ГВК: д. 9, т. 2, л. 719.

ЕРЕМЕНКО Иван Петрович, род. в 1902 г. в г. Майкопе Краснодарского кр. Призван в ВС Туапсинским ОРВК в 1942 г. Ряд. Погиб в бою 09.08.1942 г. Осн. ЦАМО: оп. 977520, д. 77, л. 74 об.

ЕРЕМЕНКО Иван Терентьевич, род. в 1914 г. в ст-це Сергиевской Гиагинского р-на Краснодарского кр. Ряд. Пропал без вести в мае 1943 г. Осн. ЦАМО: вх. № 108с от 10.12.1946 г.

ЕРЕМЕНКО Михаил Григорьевич. Мл. л-т. Пропал без вести 3.09.1943 г Осн. ГВК: д. 53, л. 37

ЕРЕМЕНКО Михаил Емельянович, род. в 1910 г. в г. Майкопе Краснодарского кр. Призван в ВС в 1941 г. Ряд. Пропал без вести в марте 1943 г. Осн. ЦАМО: оп. 977521, д. 393, л. 51 об.

ЕРЕМЕНКО Николай Терентьевич, род. в 1910 г. в г. Майкопе Краснодарского кр. Призван в ВС в декабре 1941 г. Ряд. п/п 1416. Пропал без вести в мае 1943 г. Осн. ЦАМО: Список, Е-24.

ЕРЕМЕНКО Федор Игнатьевич, род. в 1910 г. в г Майкопе Краснодарского кр. Ряд. 28 сД. 61 спп 233 А 3 сп. Пропал без вести 1.09.1943 г. Осн. ЦАМО: оп. 18002, д. 1620, л. 241.

ЕРЕМЕНКО Петр Кириллович, род. в 1906 г. в г. Майкопе Краснодарского кр. Ряд. Пропал без вести в феврале 1943 г. Осн. ЦАМО: оп. 977520, д. 315, л. 226.

ЕРЕМИН Гаврил Иванович, род. в г. Майкопе Краснодарского кр. Ряд. Пропал без вести в марте 1943 г. Осн. ЦАМО: вх. № 582023 от 23.04.1947 г.

ЕРЕМИН Иван Гаврилович, род. в 1923 г. в ст-це Ханской Майкопского р-на Краснодарского кр. Ряд. 641 сп 165 сД 52 А. Пропал без вести 1.06.1942 г. Осн. ЦАМО: оп. 818883с, д. 296, л. 47.

ЕРЕМИН Илья Васильевич, род. в 1916 г. в г. Майкопе Краснодарского кр. Ряд. Погиб в бою в августе 1941 г. Осн. ЦАМО: оп. 18004, д. 838, л. 226.

ЕРЕМИН Николай Николаевич, род. в 1911 г. в г. Майкопе Краснодарского кр. Призван в ВС 30.08.1941 г. Ряд. Пропал без вести в марте 1943 г. Осн. ЦАМО: вх. № 11757с от 04.04.1947 г.

ЕРЕМИН Петр Сергеевич, род. в 1910 г. Л-т 292 кп 110 кД. Пропал без вести в августе 1942 г. Осн. ГВК: д. 34, т. 1, л. 181.

ЕРЕМИН Федор Иванович, род. в 1910 г. в г. Нурлат Татарской АССР. Л-т в/ч 7532. Пропал без вести в октябре 1941 г. Осн. ГВК: д. 34, т. 1, л. 206.

ЕРМИЛОВ Александр Данилович, род. в 1902 г. в ст-це Пшехской Белореченского р-на Краснодарского края. Призван в ВС в сентябре 1941 г. Гв. с-т в/ч 19375. Погиб в бою 13.08.1943 г. Похоронен в балке на зап. окр. с-за Кутузова Харьковского р-на Харьковской обл. Осн. ГВК: д. 9, т. 2, л. 262.

ЕРМИЛОВ Василий Иванович, род. в ст-це Ханской Майкопского р-на Краснодарского кр. Ряд. в/ч 09326. Погиб в бою 10.09.1943 г. Похоронен в д. Заподенька Змиевского р-на Харьковской обл. Осн. ГВК: д. 3, т. 2., л. 134.

ЕРМОЛАЕВ Григорий Матвеевич, род. в 1916 г. в г. Харькове. Ряд. Пропал без вести в феврале 1943 .г. Осн. ЦАМО: оп. 18004, д. 523, л. 172 об.

ЕРМОЛАЕВ Ефим Иванович, род. в 1896 г. в Воронежской обл. К-н 42 зсп. Пропал без вести 8.05.1942 г. Осн. ГВК: д. 34, т. 1, л. 209.

ЕРМОЛАЕВ Николай Герасимович, род. в 1902 г. в г. Майкопе Краснодарского кр. Мл. л-т 28 тп. Пропал без вести в 1941 г. Осн. ЦАМО: оп. 11458, д. 97, л. 262.

ЕРМОЛАЕВ Николай Иванович, род. в г. Майкопе Краснодарского кр. Ст. л-т п/п 41087. Умер от ран 31.08.1943 г. Похоронен в ст. Павлиново Спасдиленского р-на Смоленской обл. Осн. ЦАМО: Список, Е-34.

ЕРМОЛАЕВ Платон Яковлевич, род. в 1919 г. в г. Майкопе Краснодарского кр. Призван в ВС в июне 1941 г. Ряд. Пропал без вести в апреле 1943 г. Осн. ЦАМО: вх. № 86228с от 06.02.1947 г.

ЕРМОЛЕНКО Алексей Мартынович, род. в 1901 г. в г. Майкопе Краснодарского кр. Призван в ВС 5.07.1941 г. Ряд. Пропал без вести в апреле 1943 г. Осн. ГВК: изв. № 4031 от 25.07.1947 г.

ЕРМОЛОВ Иван Григорьевич, род. в 1913 г. в с. Андреевка Софиевского р-на Днепропетровской обл. Ряд. 61 спп 233 АЗсп. Пропал без вести 01.09.1943 г. Осн. ЦАМО: оп. 18002, д. 1620, л. 249.

ЕРМОЛОВ Яков Степанович, род. в 1902 г. в г. Майкопе Краснодарского кр. Ряд. Пропал без вести в мае 1944 г Осн. ЦАМО: оп. 9775209, д. 767, л. 309 об.

ЕРМОЛОВИЧ Матвей Савельевич, род. в 1914 г. в д. Лисковичи Березинского р-на Минской обл. Мл. л-т 1128 сп. Погиб в бою 2.05.1945 г. Похоронен в одиночной мог. на армейском кл. на юго-зап. окр. с. Катержинки Троппауского округа, Чехословакия. Осн. ЦАМО: оп. 11458, д. 790, л. 156.

ЕРОХИН Василий Антонович. Ряд. 865 сп. Умер от ран 1.03.1942 г. в ЭВГ № 26. Похоронен в г. Майкопе Краснодарского кр. Осн. ВМА: Список, Е-10.

ЕРОХИН Николай Петрович, род. в 1900 г. в ст-це Ханской Краснодарского кр. Ст. с-т. Пропал без вести в мае 1943 г. Осн. ЦАМО: вх. № 81367с от 28.09.1946 г

ЕРШОВ Александр Степанович, род. в 1909 г. в г. Куйбышеве. Ряд. Пропал без вести в сентябре 1943 г. Осн. ГВК: д. 4, т. 3, л. 324.

ЕРШОВ Григорий Яковлевич, род. в 1907 г. в с. Бигичи Молотовской обл. Призван в ВС 23.06.1941 г. Ряд. Пропал без вести в мае 1943 г. Осн. ГВК: д. 7, т. 3, л. 9.

ЕРШОВ Петр Петрович, род. в 1918 г. в г. Майкопе Краснодарского кр. Призван в ВС 2.09.1938 г. С-т. Пропал без вести в январе 1942 г. Осн. ЦАМО: вх. № 42485с от 25.06.1947 г.

ЕРШОВ Федор Федорович, род. в 1917 г. в г. Майкопе Краснодарского кр. Ряд. Пропал без вести в апреле 1943 г. Осн. ЦАМО: оп. 977520, д. 639, л. 61.

ЕСАДКИН Георгий Филиппович, род. в 1902 г. в ст-це Ханской Майкопского р-на Краснодарского кр. Ряд. 985 сп 226 сД. Погиб в бою 14.05.1942 г. Похоронен в с. Непокрытое Ст. Салтовского р-на Харьковской обл. Осн. ГВК: д. 3. т. 1, л. 198.

ЕСЕНКО Николай Романович, род. в 1910 г. в ст-це Ханской Майкопского р-на Краснодарского кр. Погиб в бою в июле 1943 г. Осн. ЦАМО: оп. 11458, д. 491, л. 2.

ЕСИЛОВ Егор Андреевич, род. в 1923 г. в г. Майкопе Краснодарского кр. Призван в ВС Знаменским РВК. Ряд. Пропал без вести в феврале 1944 г. Осн. ЦАМО: оп. 977520, д. 256, л. 98.

ЕСИН Емельян Михайлович, род. в 1907 г. в ст-це Ханской Майкопского р-на Краснодарского кр. Ряд. Пропал без вести в марте 1943 г. Осн. ЦАМО: вх. № 98518с от 20.03.1947 г.

ЕСИН Николай Демьянович, род. в г. Майкопе Краснодарского кр. Ряд. Погиб в бою в мае 1942 г. Осн. ЦАМО: оп. 818883с, д. 1380, л. 25.

ЕСИН Николай Павлович, род. в 1904 г. в г. Майкопе Краснодарского кр. Гв. ряд. 113 гв. сп. 38 гв. сД. Погиб в бою 13.10.1944 г. Похоронен в с. Домковизна Радзыминского повета Варшавского воеводства, Польша. Осн. ГВК: д. 4, л. 178.

ЕСИН Олег Михайлович, род. в 1924 г. в ст-це Атамановской Павловского р-на Краснодарского кр. Мл. л-т 431 сп 52 сД. Погиб в бою 29.02.1944 г. Похоронен в 2 км сев. вост. д. Парфиловка Перовского р-на Кировоградской обл. Осн. ГВК: д. 34, т. 1, л. 243.

ЕСИН Петр Павлович, род. в 1905 г. в г. Майкопе Краснодарского кр. Ряд. в/ч 04112-У. Погиб в бою 3.02.1944 г. Похоронен на южн. окр. Турецкого вала в 800 м в сторону Армянска 400 м влево от ж. д. Осн. ГВК: д. 4, т. 3, л. 202.

ЕСИНОВ Виталий Васильевич, род. в 1918 г. в г. Майкопе Краснодарского кр. Ст. л-т 5 шисбр. Погиб в бою 12.01.1944 г. Похоронен в д. Лопатово Пустошкинского р-на Калининской обл. Осн. Сообщ. Краснодарского КВК от 3.07.1990 г.

ЕСИПОВ Иван Григорьевич, род. в 1910 г. в г. Майкопе Краснодарского кр. Ряд. Пропал без вести в 1945 г. Осн. ЦАМО: оп. 977520, д. 767, л. 306 об.

ЕТИСЕНКО Александр Семенович, род. в 1908 г. в г. Майкопе Краснодарского кр. Ряд. 1161 сп 351 сД. Погиб в бою 19.01.1942 г. Похоронен в с. Бражковка. Осн. ЦАМО: оп. 818883с, д. 1358, л. 74.

ЕФАНОВ Кузьма Никифорович, род. в 1912 г. в г. Майкопе Краснодарского кр. Призван в ВС 23.06.1941 г. Ряд. Погиб в плену 15.11.1941 г Осн. ЦАМО: вх. № 11757с от 04.04.1947 г.

ЕФИМОВ Вадим Александрович, род. в 1924 г. в г. Благовещенске. Ряд. Пропал без вести в сентябре 1942 г. Осн. ЦАМО: оп. 11458, д. 97, л. 262.

ЕФИМОВ Иван М., род. в 1912 г. в ст-це Константиновке Курганинского р-на Краснодарского кр. Ряд. Пропал без вести в апреле 1943 г. Осн. ЦАМО: оп. 977520, д. 642, л. 282.

ЕФИМОВ Михаил Павлович, род. в 1924 г. в с. Лесогорка КБ АССР. Ряд. 19 гв. тб 3 гв. тк. Погиб в бою 27.07.1944 г. Похоронен на южн. окр. д. Норвинишки Литовской ССР. Осн. ЦАМО: оп. 18004, д. 681, л. 37.

ЕФРЕМОВ Иван Стефанович, род. в 1915 г. в ст-це Курмоярске Цымлянского р-на Ростовской обл. Погиб в бою в мае 1943 г. Осн. ЦАМО: оп. 18004, д. 1257, л. 103.

ЕФРЕМОВ Павел Прохорович. Ряд. Умер от ран 27.10.1944 г. Похоронен в г. Бресте, Брестская крепость, мог. № 22. Осн. ГВК: д. 4, л. 223.

ЕФРЕМОВ Петр Андреевич, род. в 1904 г. в г. Майкопе Краснодарского кр. К-н 655 сп. Пропал без вести в октябре 1943 г. Осн. ГВК: д. 37, л. 44.

ЕФРЕМОВ Петр Петрович, род. в г. Майкопе Краснодарского кр. Ряд. Пропал без вести в мае 1942 г. Осн. ЦАМО: вх. № 68520с от 24.10.1942 г.

ЕФРЕМОВ Петр Трофимович, род. в 1912 г. в г. Майкопе Краснодарского кр. Пропал без вести в мае 1942 г. Осн. ЦАМО: вх. № 68520с от 24.10.1947 г.

ЕФРЕМОВ Стефан Денисович, род. в 1913 г. в г. Майкопе Краснодарского кр. Призван в ВС Апанасенковским РВК. Ряд. Пропал без вести в сентябре 1941 г. Осн. ЦАМО: оп. 18002; д. 532, л. 33 об.

ЕФРЕМОВ Федор Алексеевич, род. в 1907 г. в г. Майкопе Краснодарского кр. Ряд. Пропал без вести в мае 1943 г. Осн. ГВК: д. 10, т. 2.

ЕФРЕМОВ Юрий Андреевич, род. в 1925 г. в г. Майкопе Краснодарского кр. Мл. л-т 259 гв. сп. 65 гв. сД. Погиб в бою 22.12.1944 г. Похоронен в д. Пурва Митеевского уезда Латвийской ССР. Осн. ГВК: д. 34, т. 1, л. 190.

ЕФРОСИНЬЕВ Петр Григорьевич. Ком. взвода. Погиб в бою 3.06.1942 г. Похоронен в с. Бершаково Шебекинского р-на Белгородской обл. Осн. Сообщ. Шебекинского РВК Белгородской обл., вх. № 4/1955 от 30.11.1989 г.

ЕЩЕНКО Георгий Данилович, род. в 1907 г. в г. Майкопе Краснодарского кр. Ряд. Погиб в плену 4.03.1943 г. Похоронен в Верхней Силезии. Осн. ГВК: д. 7, т. 3, л. 323.

ЕЩЕНКО Михаил Иванович, род. в 1925 г. в г. Майкопе Краснодарского кр. Ряд. Пропал без вести в декабре 1943 г. Осн. ЦАМО: № 31024с от 15.07 1948 г.

ЕЩУК Тембот Есенфиолович, род. в 1906 г. в а. Гатлукай Тахтамукайского р-на Краснодарского кр. Ст. л-т 79 кД. Пропал без вести в апреле 1942 г. Осн. ЦАМО: вх. № 0294 от 23.07.1945 г.

ЁЛКИН Владимир Николаевич, род. в г. Майкопе Краснодарского кр. Призван в ВС 27.06.1941 г. Ряд. п/п 69277 Умер в госпитале 31.11.1942 г. в г. Сочи. Осн. ЦАМО: Список, Е-16.

ЁЛКИН Михаил Иванович, род. в 1901 г. в ст-це Н. Покровской Краснодарского кр. Погиб в бою в октябре 1941 г. Осн. ГВК: д. 9, т. 2, л. 690.

ЕВДОКИМОВ Давид Терентьевич, род. в 1909 г. в Шовгеновском р-не Краснодарского кр. Ряд. 667 сп 271 сД. Пропал без вести 12.10.1944 г. Осн. ЦАМО: оп. 18002, д. 1615, л. 102.

ЕМЕЛЬЯНОВ Филипп Николаевич, род. в 1906 г. в г. Майкопе Краснодарского кр. Ряд. 75 сп 31 сД. Погиб в бою 02.03.1943 г. Похоронен в х. Молдаванском Краснодарского кр. Осн. ЦАМО: оп. 18001, д. 269, л. 26 об.

ЕРЕМИН Сергей Севастьянович, род. в 1901 г. в Майкопском р-не Краснодарского кр. Ряд. 1570 осб. Пропал без вести 07.07.1942 г. Осн. ЦАМО: оп. 818883с, д. 1183, л. 108.

ЕРИЖИНСКИЙ Василий Матвеевич, род. в 1924 г. в г. Майкопе Краснодарского кр. Ряд. Умер от ран 07.09.1943 г. в ХППГ 5147. Похоронен в г. Змиеве (во дворе горисполкома) Харьковской обл. Осн. ЦАМО: оп. 18001, д. 1147, л. 62 об.

ЕРИН Александр Иванович, род. в 1919 г. в г. Майкопе Краснодарского кр. Ряд. 36 гв. сп 14 гв. сД. Пропал без вести 01.09.1942 г. в х. Калмыковском Серафимовичского р-на Сталинградской обл. Осн. ЦАМО: оп. 818883с, д. 1124, л. 109.

ЕРМАКОВ Алексей Кириллович, род. в 1923 г. в Краснодарском кр. Ряд. 871 сп 276 сД. Пропал без вести 14.09.1943 г. Осн. ЦАМО: оп. 18001, д. 1209, л. 182.

ЕРМАКОВИЧ Василий Степанович, род. в 1914 г. в г. Минске. Ряд. Пропал без вести в апреле 1943 г. Осн. ЦАМО: оп. 18001, д. 484, л. 91.

ЕРМОЛЕНКО Георгий Антонович, род. в 1924 г. в г. Майкопе Краснодарского кр. Ряд. 1149 сп 353 сД. Пропал без вести 27.09.1942 г. в р-не с. Пятигорское Горяче-Ключевского р-на Краснодарского кр. Осн. ЦАМО: оп. 18001, д. 693, л. 10.

ЕРОШКИН Кузьма Ефимович, род. в 1910 г. в г. Армавире Краснодарского кр. Ряд. 255 мбр. Умер от ран 05.05.1944 г. в ХППГ №. 2328. Похоронен в пос. Анатор на рус. кл. г. Симферополя. Осн. ЦАМО: оп. 18002, д. 436, л. 187.

ЕРШОВ Николай Алексеевич, род. в 1920 г. в г. Бугуруслан в пос. Алексеенко Чкаловской обл. Ст-на 1147 сп 353 сД. Погиб в бою 07.03.1944 г. Похоронен в 1,5 км юго-зап. Рабочего поселка Криворожского р-на Днепропетровской обл. Осн. ЦАМО: оп. 18002, д. 226, л. 80 об.

ЕСИПОВ Николай Ефимович, род. в 1907 г. в г. Майкопе Краснодарского кр. Ряд. 620 сп. Умер от ран 15.12.1942 г. в госпитале № 1325. Похоронен в г. Свердловске на Широкореченском кл. Осн. ЦАМО: оп. 18001, д. 147, л. 107 об.

ЕФРЕМОВ Мефодий Павлович, род. в Краснодарском кр. Ряд. 62 омотсбр 56 А. Погиб в бою 19.05.1943 г. Похоронен сев. ст-цы Неберджаевской Краснодарского кр. Осн. ЦАМО: оп. 18001, д. 90, л. 17.

ЕФРЕМОВ Федор Иванович, род. в 1905 г. в Н. Петровском р-не Куйбышевской обл. Ряд. 18 ДА 20 дск. Погиб в бою 27.03.1943 г. Похоронен в пос. Станичка юго-зап. г. Новороссийска. Осн. ЦАМО: оп. 18001, д. 1205, л. 29.

ЕФРИКОВ Артем Денисович, род. в 1905 г. в ст-це Кужорской Майкопского р-на Краснодарского кр. Ряд. 544 сп 152 сД. Умер от ран 13.11.1943 г. Похоронен в с. Ветровка Божедарского р-на Днепропетровской обл. Осн. ЦАМО: оп. 18002, д. 210, л. 70 об.



ЖАБРОВЕЦ Иван Харитонович, род. в 1902 г. в Емельченском р-не Житомирской обл. Ряд. 931 сп 240 сД. Пропал без вести 19.04.1942 г. Осн. ЦАМО: оп. 818883с, д. 1273, л. 89.

ЖАВОРОНКОВ Александр Ипатьевич, род. в 1906 г. в х. Власовка Шахтинского р-на Ростовской обл. Ряд. Пропал без вести в октябре 1943 г. Осн. ГВК: д. 4, т. 1, л. 268.

ЖАГАННИКОВ Аксентий Георгиевич, род. в 1920 г. в г. Майкопе Краснодарского кр. Ст-на 1 тб. Погиб в бою 19.01.1945 г Похоронен в г. Осьякуве Петрковского воеводства. Осн. ЦАМО: оп. 18003, д. 159, л. 85.

ЖАНЕ Бочяр, род. в 1912 г. в г. Майкопе Краснодарского кр. Ряд. Погиб в бою 17.01.1943 г. Осн. ЦАМО: оп. 18003, д. 1033, л. 197.

ЖАРИКОВ Дмитрий Иванович, род. в 1904 г. в г. Майкопе Краснодарского кр. Призван в ВС в сентябре 1941 г. Ряд. 182 сп. Умер в плену 8.11.1942 г. Осн. ЦАМО: вх. № 898 за 1947 г.

ЖАРИКОВ Евгений Никитович. С-т 354 гв. тсап. Погиб в бою 22.04.1945 г. Похоронен в г. Фишхаузен, на воен. кл. Осн. ГВК: д. 9, л. 250.

ЖАРИКОВ Иван Григорьевич, род. в 1902 г. в г. Майкопе Краснодарского кр. Ряд. 116 кп. Пропал без вести в декабре 1941 г. Осн. ЦАМО: вх. № 6708с от 02.03.1944 г.

ЖАРИКОВ Илья Григорьевич, род. в 1915 г. в г. Майкопе Краснодарского кр. Призван в ВС Гагринским РВК, Абхазия. Мл. с-т. Пропал без вести в ноябре 1942 г. Осн. ЦАМО: оп. 18004, д. 1261, л. 196 об.

ЖАРИКОВ Сергей Григорьевич, род. в г. Майкопе Краснодарского кр. Ряд. Умер от ран 21.02.1942 г. Похоронен в д. Михалево Шаховского р-на Московской обл. Осн. ГВК: д. 10, л. 359.

ЖАРКИХ Александр Иванович, род. в 1899 г в г. Майкопе Краснодарского кр. Призван в ВС в сентябре 1941 г. Гв. ряд. 188 гксп. Умер от болезни 3.01.1944 г Похоронен в г. Темрюке на гр. кл. мог. № 8, Краснодарский кр. Осн. ГВК: д. 3, т. 2, л. 429.

ЖАРОВ Николай Михайлович, род. в 1926 г. в д. Павловка Красно-Ульского р-на Башкирской АССР. Ряд. 713 сп 171 сД. Погиб в бою 27.10.1944 г. Похоронен на сев. - вост. в 400 м д. Локши Митавского уезда Латвийской ССР. Осн. ГВК: д. 4, л. 202.

ЖАЧЕМУК Туркубий Хаджебиевич. род. в Теучежском р-не Краснодарского кр. Призван в ВС в августе 1941 г. Ряд. Пропал без вести в июле 1943 г. Осн. Изв. Теучежского РВК № 2/17-ж от 22.12.1948 г.

ЖДАНОВ Анисим Акимович, род в 1914 г. в г. Воронеже. Ряд. Пропал без вести в феврале 1944 г. Осн. ЦАМО: вх. № 28453с от 09.06.1947 г.

ЖДЕНЕВ Михаил Афанасьевич, род. в 1922 г. в г. Майкопе Краснодарского кр. Л-т 840 бавп 326 бавД. Погиб при выполнении боевого задания в Германии 16.04.1945 г. Похоронен в г Шнайдемюль, в брат. мог. Осн. ГВК: д. 34, т. 1, л. 257

ЖДЕНЕВ Павел Петрович, род. в 1922 г. в г. Майкопе Краснодарского кр. Призван в ВС 26.06.1942 г. Гв. ряд. п/п 32093. Погиб в бою 26.11.1943 г. Похоронен в д. Русская Поляна Черкасского р-на Киевской обл. Осн. ЦАМО: оп. 18001, д. 1256, л. 109 об.

ЖЕГУРЬЯН Илья Васильевич, род. в ст-це Ханской Майкопского р-на Краснодарского кр. Ряд. 187 гв. сп. Погиб в бою 9.12.1944 г. Похоронен в ст. Бермь, в р-не озера Балатон, Венгрия. Осн. ГВК: д. 4, т. 3, л. 455.

ЖЕЛЕЗНЯКОВ Федор Герасимович, род. в 1912 г. в ст-це Курджипской Тульского р-на Краснодарского кр. Призван в ВС в 1941 г. Ряд. Пропал без вести в феврале 1943 г. Осн. ЦАМО: 977520, д. 315, л. 226.

ЖЕЛИНЦОВ Артем Яковлевич, род. в 1896 г.в с. Рогбытино Костромской обл. Ряд. 9 пД. Погиб в бою 30.03.1945 г. Похоронен у костела в д. Левитц вост. г Егерндорг, Германия. Осн. ЦАМО: оп. 18003, д. 695, л. 75.

ЖЕЛТУХИН Василий Иванович, род. в 1918 г. в ст-це Ханской Майкопского р-на Краснодарского кр. Ряд. Погиб в бою 23.07.1941 г. Осн. ГВК: д. 7, т. 3, л. 263.

ЖЕЛЯЕВ Ананий Стефанович, род. в 1896 г. в г. Майкопе Краснодарского кр. Ряд. Умер от болезни 7.05.1943 г. Похоронен в г. Боржоми на гор. кл. Осн. ГВК: д. 3, т. 2, л. 397.

ЖЕРДЕВ Алексей Константинович, род. в 1912 г. в г. Майкопе Краснодарского кр. С-т 203 сД. Погиб в бою 26.03.1944 г. Похоронен в к-зе Ленино Николаевской обл. Осн. ГВК: д. 10, л. 284.

ЖЕРДЕВ Максим Леонтьевич, род. в г. Майкопе Краснодарского кр. Призван в ВС 8.03.1943 г. Гв. ряд. п/п 33118. Погиб в бою 6.09.1943 г. Похоронен в с. Павлополь Сарталинского р-на Донецкой обл. Осн. ГВК: д. 3, т. 2, л. 103.

ЖЕРДЕВ Николай Васильевич. С-т 30 кД. Погиб в бою 2.04.1945 г. Похоронен в с. Кичевани, Чехословакия. Осн. ГВК: д. 9, л. 337.

ЖЕРЕБКИН Владимир Ильич, род. в 1921 г. в г. Майкопе Краснодарского кр. Ст. л-т 44 мех. п. Умер от ран в ППГ 737 3.07.1946 г. похоронен в г Вена, 11 р-н на Центральном кл., ряд. 3, мог. 66. Осн. ВМА: ф. 737, оп. 1; д. 10, л. 21.

ЖЕРНОВ Иван Порфирович, род. в 1923 г. в г. Майкопе Краснодарского кр. Ряд. 631 сп 15 сД. Погиб в бою 9.10.1943 г. Похоронен на тер. Дубровинского р-на Витебской обл. Осн. ЦАМО: оп. 18801, д. 1080, л. 183.

ЖИВЛЯКОВ Михаил Иванович, род. в г. Харькове. Ряд. п/п 13271. Погиб в бою 1.11.1943 г. Похоронен в г. Керчи п. Эльтиген Крымской АССР. Осн. ГВК: д. 3, т. 2, л. 347.

ЖИГАЛИН Петр Павлович, род. в 1925 г. С-т. Погиб в бою 25.02.1944 г. Похоронен в пос. Свердловка Широковского р-на Днепропетровской обл. Осн. ГВК: д. 9, т. 2, л. 507.

ЖИГАЛКИН Федор Павлович, род. в 1917 г. в ст-це Дагестанской Майкопского р-на Краснодарского кр. Ряд. 64 сД. Пропал без вести 9.10.1944 г. Осн. ЦАМО: оп. 18002, д. 1600, л. 5.

ЖИГАЛКО Иван Данилович, род. в 1907 г. в Дагестанской АССР. Ряд. Пропал без вести 27.04.1943 г. Осн. ГВК: д. 4, т. 1, л. 140.

ЖИГАЛЬЦОВ Павел Федорович, род. в 1897 г. в Курганинском р-не Краснодарского кр. Ряд. 152 ксп 50 гв. СД. погиб в бою 26.09.1943 г. Похоронен в 2 км зап. х. Коробкино Ореховского р-на Запорожской обл. Осн. ЦАМО: оп. 18001, д. 832, л. 247 об.

ЖИГИЛИЕВ Александр Васильевич, род. в 1908 г. в г. Майкопе Краснодарского кр. Ряд. Пропал без вести в феврале 1943 г. Осн. ГВК: Изв. № 3913 от 01.07 1947 г.

ЖИГУЛЕНКО Сергей Афанасьевич, род. в 1907 г. в г. Майкопе Краснодарского кр. Ряд. 676 ап. Пропал без вести 22.01.1944 г. Осн, ЦАМО: оп. 18002, д. 111, л. 183.

ЖИДКИХ Александр Иванович, род. в 1925 г. в г. Майкопе Краснодарского кр. Ряд. 751 сп 165 сД. Погиб в бою 5.03.1945 г. Похоронен в д. Роденсфельде Бютовского р-на, Германия. Осн. ГВК: д. 9, л. 164.

ЖИДКОВ Аким Архипович, род. в 1909 г. в ст-це Ханской Майкопского р-на Краснодарского кр. Ряд. 509 сп 236 сД. Пропал без вести 26.10.1943 г. в р-не с. Сошиновка Днепродзержинского р-на Днепропетровской обл. Осн. ЦАМО: вх. № 45810с от 1943 г.

ЖИДКОВ Петр Иванович, род. в 1906 г. в г. Майкопе Краснодарского кр. Ряд. 248 сп 31 сД. Погиб в бою 25.08.1943 г. Похоронен в с. Тарановка Харьковской обл. Осн. ЦАМО: оп. 18001, д. 1205, л. 46.

ЖИЗЬЯН Богас Нагобедович, род. в 1913 г. в г. Майкопе Краснодарского кр. Ряд. пКД 60 А. Погиб в бою 25.08.1944 г. Похоронен в с. Дамбье Дембецкого уезда, Польша. Осн. ЦАМО: оп. 18002, д. 863, л. 154.

ЖИЛЕЕВ Владимир Андреевич. Ряд. 246 гв. сп. Погиб в бою 25.01.1945 г. Похоронен в г. Хоммер Познанской губернии, Польша. Осн. ГВК: д. 9, л. 144.

ЖИЛЕЕВ Евгений Андреевич, род. в 1923 г. в г. Джанкое Крымской АССР. Л-т 221 тп. Погиб в бою 7.01.1944 г. Похоронен юго-вост. ст. Маево Новосокольнического р-на Калининской обл. Осн. ЦАМО: Список, Ж-10.

ЖИЛИН Алексей Петрович, род. в 1924 г. в г. Майкопе Краснодарского кр. Призван в ВС в 1943 г. Ряд. Умер от ран 11.11.1943 г. в ЭВГ № 3614. Похоронен в с-зе Степное с. Красная Яруча Курской обл. Осн. ВМА: Список, Ж-3.

ЖИЛИН Алексей Трифонович, род. в 1914 г. в г. Майкопе Краснодарского кр. Ряд. 75 сп. Погиб в бою 25.10.1942 г. Похоронен в с. Шаумян Туапсинского р-на Краснодарского кр. Осн. ГВК: д. 10, т. 2, за 1946 г.

ЖИЛИН Василий Ильич, род. в 1923 г. в г. Майкопе Краснодарского кр. Ряд. Пропал без вести в феврале 1943 г. Осн. ЦАМО: вх. № 28453с от 1947 г.

ЖИЛИН Иван Яковлевич, род. в 1914 г. в г. Майкопе Краснодарского кр. Ряд. 624 сп 137 осД. Погиб в бою 30.09.1942 г. Похоронен в д. Одинок Новосильского р-на Орловской обл. Осн. ГВК: д. 4, т. 1, л. 120.

ЖИЛИН Михаил Пантелеевич, род. в 1913 г. в г. Майкопе Краснодарского кр. Ряд. Пропал без вести в марте 1943 г. Осн. ЦАМО: оп. 977520, д. 1019, л. 302.

ЖИЛИН Николай Пантелеевич, род. в 1920 г. в г. Майкопе Краснодарского кр. Ряд. Пропал без вести в марте 1943 г Осн. ЦАМО: Список, Ж-12.

ЖИЛИН Тимофей Яковлевич, род. в 1919 г. в г. Майкопе Краснодарского кр. Ряд. Пропал без вести в марте 1943 г. Осн. ЦАМО: № 0697/22 от 20.03.1945 г.

ЖИРНОВ Семен Парфирьевич, род. в 1912 г. в г. Майкопе Краснодарского кр. Ряд. 2 осб 50 осбр. Погиб в бою 12.03.1943 г. Похоронен в х. Верхний Черноерковского р-на Краснодарского кр. Осн. ЦАМО: оп. 18001, д. 132, л. 43 об.

ЖМУРИН Григорий Иосифович, род. в 1901 г. в д. Верхняя Кундрючка Раздорненского р-на Московской обл. Ряд. Погиб в бою 3.12.1944 г. Похоронен в Польше. Осн. ГВК: изв. № 23, л. 118.

ЖМУРКО Трофим Дмитриевич, род. в 1908 г. в х. Келеметов Шовгеновского р-на Краснодарского кр. Ряд. 40 А 8 АЗсп 38 А. Пропал без вести 7.01.1944 г Осн. ЦАМО: оп. 18002, д. 1602, л. 110.

ЖМЫРЯ Федот Сергеевич, род. в 1897 г. в г. Майкопе Краснодарского кр. Ряд. 60 осбр. Погиб в бою 15.05.1943 г. Похоронен в ст-це Неберджаевской Крымского р-на Краснодарского кр. Осн. ЦАМО: оп. 18001, д. 195, л. 139.

ЖУГАН Анатолий Федорович, род. в г. Майкопе Краснодарского кр. Ряд. п/п 69676. Погиб в бою 12.01.1944 г. Похоронен в пос. Отруб Софиевского р-на Днепропетровской обл. Осн. ГВК: д. 4, т. 1, л. 114.

ЖУКОВ Владимир Васильевич, род. в 1924 г. в г. Майкопе Краснодарского кр. Л-т 25 гв. тбр. Погиб в бою 26.06.1944 г. Похоронен в д. Лисуны Оршанского р-на Витебской обл. Осн. Сообщение Оршанского РВК № 4/33 от 12.09.1990 г.

ЖУКОВ Гавриил Сергеевич, род. в 1899 г. в д. Белая г. Тобольска Омской обл. С-т 8 гокад 9 гв. кД. Пропал без вести 10.08.1942 г. Осн. ЦАМО: оп. 18001, д. 223, л. 163.

ЖУКОВ Дмитрий Петрович, род. в 1897 г. в г. Майкопе Краснодарского кр. Ряд. 335 сп 58 сД. Погиб в бою 10.02.1945 г. Похоронен в д. Редкау на кл., Германия. Осн. ЦАМО: оп. 18003, д. 274, л. 46.

ЖУКОВ Иван Григорьевич, род. в 1898 г. Ст. с-т. Погиб в бою 22.04.1945 г. Похоронен в г. Ораненбурге, Германия. Осн. ГВК: д. 10, л. 228.

ЖУКОВ Кузьма Андреевич, род. в 1915 г. Мл. с-т 198 ппс. 10 об. Пропал без вести в октябре 1941 г. Осн. ЦАМО: вх. № 14081с за 1944 г.

ЖУКОВ Леонид Георгиевич, род. в 1904 г. в г. Майкопе Краснодарского кр. Ряд. Пропал без вести в октябре 1941 г Осн. ЦАМО: вх. № 3744с за 1944 г.

ЖУКОВ Павел Иванович, род. в 1912 г. в г. Майкопе Краснодарского кр. С-т в/ч 1983-Б. Пропал без вести 17.07.1942 г. Осн. ЦАМО: оп. 818883с, д. 1706, л. 155.

ЖУНУСОВ Сенен, род. в 1920 г. в Павлодарской обл. с. М. Дар. Ряд. 176 сп 46 сД. Погиб в бою 03.04.1944 г. Похоронен в д. Оленино Псковского р-на Ленинградской обл. Осн. ЦАМО: оп. 18002, д. 330, л. 109.

ЖУРАВЛЕВ Афанасий Афанасьевич, род. в 1918 г. в г. Майкопе Краснодарского кр. Призван в ВС в 1938 г. Ряд. 98 сп 4 гср. Пропал без вести 10.12.1941 г. Осн. ГВК: д. 10, л. 54.

ЖУРАВЛЕВ Борис Константинович, род. в 1924 г. в г. Майкопе Краснодарского кр. Гв. мл. л-т 112 хсп 336 сД. Погиб в бою 27.01.1944 г. Похоронен в д. Тадеулиполь Полонского р-на Каменец-Подольской обл. Осн. ЦАМО: Список, Ж-13.

ЖУРАВЛЕВ Георгий Павлович. Призван в ВС в 1944 г. Ряд. 271 сКп. Погиб в бою 17.04.1945 г. Похоронен в с. Н-Подельцы Брандербургской провинции, Франкфрот, Германия. Осн. ГВК: д. 9, л. 268.

ЖУРАВЛЕВ Григорий Михайлович, род. в г. Майкопе Краснодарского кр. Ряд. п/п 48527. Погиб в бою 11.07.1944 г. Похоронен в р-не ст. Озерница Белорусской ССР. Осн. ГВК: д. 4, т. 3, л. 361.

ЖУРАВЛЕВ Иван Степанович, род. в 1920 г. в д. Воденкино Мордовской АССР. Призван в ВС в 1941 г. Ряд. 150 сп 83 сД. Погиб в бою 12.03.1943 г Похоронен в ст-це Неберджаевской Краснодарского кр. Осн. ЦАМО: вх. № 24009с от 13.07 1947 г.

ЖУРАВЛЕВ Лаврентий Степанович, род. в 1905 г. в г. Майкопе Краснодарского кр. Л-т 248 сп 31 сД. Погиб в бою 25.01.1945 г. Герой Советского Союза. Похоронен в с. Штейко у дома 21, Южная Силезия, Германия. Осн. ГВК: д. 34, т. 1, л. 228.

ЖУРАВЛЕВ Михаил Титович, род. в 1918 г. в г Майкопе Краснодарского кр. Мл. л-т 116 гв. сп. Умер от ран 1.11.1943 г. Осн. ЦАМО: оп. 11458, д. 894, л. 6.

ЖУРАВЛЕВ Николай Георгиевич. Боец партизанского отряда № 1 г. Майкопа «Народные мстители». Погиб в бою 14.11.1942 г. Осн. Сообщение Краснодарского крайпартархива, ф. 9896, оп. 1, д. 14, л. 13.

ЖУРАВЛЕВ Николай Денисович, род. в 1913 г. в г. Майкопе Краснодарского кр. Ряд. 52 осбр. Пропал без вести в январе 1943 г. Осн. ГВК: д. 9, т. 2, л. 74.

ЖУРАВЛЕВ Николай Емельянович. Ряд. ППГ № 4333. Умер от ран 30.12.1944 г. Похоронен в д. Вадла, Венгрия. Осн. ГВК: д. 23, л. 11.

ЖУРАВЛЕВ Николай Иванович, род. в 1913 г. в г. Майкопе Краснодарского кр. Л-т 75 сп 31 сД. Пропал без вести 17.10.1941 г. Осн. ЦАМО: оп. 818884с, д. 78, л. 10.

ЖУРАВЛЕВ Павел Андреевич, род. в 1903 г. Ряд. Погиб в бою в мае 1942 г. Осн. ГВК: д. 9, т. 2, л. 592.

ЖУРАВЛЕВ Павел Иванович, род. в 1914 г. в с. Шабильное Северо-Осетинской АССР. Ряд. Пропал без вести в марте 1943 г. Осн. ГВК: алф. кн. 22, т. 4.

ЖУРАВЛЕВ Петр Тимофеевич, род. в 1914 г. в г. Майкопе Краснодарского кр. Ряд. 472 ГАП РГК. Погиб в бою 29.03.1943 г. Похоронен в д. Скаляево Пречистенского р-на Смоленской обл. Осн. ЦАМО: оп. 18001, д. 147, л. 85.

ЖУРАВЛЕВ Семен Леонтьевич, род. в 1907 г. в ст-це Белореченской Краснодарского кр. С-т. Пропал без вести в мае 1944 г. Осн. ЦАМО: оп. 977520, д. 257, л. 324 об.

ЖУРБА Иван Кузьмич. Ряд. Погиб в бою 9.08.1944 г. Похоронен в 1,5 км сев.-зап. д. Слунга Сандомировского уезда на зап. берегу р. Висла у Дамбы, Польша. Осн. ГВК: д. 4, л. 26.

ЖУЧЕНКО Алексей Иванович, род. в 1910 г. в ст-це Жуковка Ставропольского кр. Ряд. Пропал без вести в марте 1943 г. Осн. ЦАМО: оп. 977520; д. 124, л. 74 об.



ЗАБАРЬЯНСКИЙ Владимир Яковлевич, род. в 1926 г. в г. Майкопе Краснодарского кр. Ряд. Погиб в бою 28.04.1945 г. Похоронен в лесу в 300 м южнее колонии Валендштат, Германия. Осн. ГВК: д. 23, л. 195.

ЗАБИРКО Алексей Семенович, род. в г. Майкопе Краснодарского кр. Призван в ВС в 1941 г. Погиб в плену в декабре 1941 г. Осн. ЦАМО: Список, 3-2.

ЗАБОРОВСКИЙ Бронислав Марьянович. Призван в ВС 23.10.1941 г. Ряд. Пропал без вести 2.04.1942 г. Осн. ГВК: Извещ. № 3936 от 07.06.1947 г.

ЗАБУЗОВ Григорий Васильевич, род. в 1901 г. в г. Майкопе Краснодарского кр. Призван в ВС 23.08.1941 г. Ряд. Пропал без вести в апреле 1943 г. Осн. ЦАМО: вх. № 20104с от 12.05.1947 г.

ЗАБУЗОВ Николай Иванович, род. в 1909 г. в г. Майкопе Краснодарского кр. Ст-на. Пропал без вести в ноябре 1941 г. Осн. ЦАМО: вх. № 46082с от 05.08.1944 г.

ЗАВАДА Иван Павлович, род. в 1913 г. в г. Майкопе Краснодарского кр. Ряд. ППС-935. Погиб в бою 27.02.1942 г. Осн. ЦАМО: оп. 977520, д. 390, л. 95.

ЗАВАДСКИЙ Вадим Каземирович, род. в 1924 г. в Абинском р-не Краснодарского кр. Ряд. 256 сп 30 сД. Погиб в бою 14.11.1943 г. Похоронен в г. Керчи (пос. Эльтиньен). Осн. ГВК: д. 23, л. 176.

ЗАВГОРОДНИЙ Алексей Иванович, род. в 1924 г. в Краснодарском кр. Ряд. 6 гв. сбр. Погиб в бою 08.12.1942 г. Похоронен в ст-це Кадгорон Северо-Осетинской АССР. Осн. ЦАМО: оп. 18001, д. 1145, л. 45.

ЗАВГОРОДНИЙ Дмитрий Егорович, род. в 1895 г в с. Жуковка Песчанского р-на Ростовской обл. Ряд. Пропал без вести в марте 1944 г. Осн. ЦАМО: оп. 977520, д. 124, л. 75.

ЗАВГОРОДНИЙ Максим Максимович, род. в 1909 г. Л-т Кбрмп. Погиб в бою 4.02.1943 г. Похоронен в брат. мог. у дороги на Малую Землю. Осн. ЦАМО: Список, 3-3.

ЗАВГОРОДНИЙ Михаил Семенович, род. в 1901 г. в г. Майкопе Краснодарского кр. Ряд. Пропал без вести в феврале 1943 г. Осн. ЦАМО: оп. 977520, д. 315, л. 226 об.

ЗАВГОРОДНИЙ Николай Петрович, род. в 1904 г. в г. Майкопе Краснодарского кр. Призван в ВС 1.09.1941 г. Ст-на. Умер от болезни 5.08.1944 г. Похоронен в г. Ростов-на-Дону на гор. кл. № 7 кв. 28. Осн. ГВК: д. 23, л. 391.

ЗАВГОРОДНИЙ Тимофей Петрович, род. в 1895 г. в г. Майкопе Краснодарского кр. Ряд. погиб в бою в апреле 1943 г. Осн. ЦАМО: оп. 977520, д. 166, л. 234 об.

ЗАВГОРОДНИЙ Федор Гаврилович, род. в 1903 г. в г. Майкопе Краснодарского кр. Ряд. п/п 41798. Пропал без вести 10.12.1942 г. Осн. ЦАМО: оп. 18001, д. 848, л. 43 об.

ЗАВОДОВСКИЙ Александр Максимович, род. в 1903 г. в с. Б. Лабухи Рабановского р-на Тамбовской обл. С-т. Пропал без вести в феврале 1943 г. Осн. ГВК: д. 10, л. 95.

ЗАВОЛОКИН Тимофей Яковлевич, род. в 1899 г. в Курской обл. Ряд. Пропал без вести в феврале 1945 г. Осн. ЦАМО: оп. 18004, д. 838, л. 228.

ЗАГРЕБНЕВ Андрей Титович, род. в 1904 г. в г. Майкопе Краснодарского кр. Ряд. 596 оатб 18 А. Погиб в бою 10.10.1942 г. Похоронен: шоссе Туапсе-Сочи, Краснодарский кр. (Так указано в документе). Осн. ЦАМО: оп. 818883с, д. 100, л. 272 об.

ЗАГАРИН Виктор Савельевич, род. в 1917 г. в г. Майкопе Краснодарского кр. С-т 302 сД. Погиб в бою 04.03.1943 г. Похоронен в с. Ряжено Ростовской обл. Осн. ЦАМО: оп. 18001, д. 942, л. 90 об.

ЗАГОРУЛЬКО Николай Дементьевич, род. в 1909 г. в с. Новокубанском Краснодарского кр. Ряд. Пропал без вести в апреле 1943 г. Осн. ЦАМО: оп. 977520, д. 145, л. 70 об.

ЗАДИРАКИН Григорий Максимович, род. в 1902 г. в г. Майкопе Краснодарского кр. Ряд. 696 сп 383 сД. Погиб в бою 27.03.1942 г. Похоронен в р-не Гейман. Осн. ЦАМО: оп. 818883с, д. 903, л. 55.

ЗАДИРАКИН Захар Спиридонович, род. в 1906 г. в г. Майкопе Краснодарского кр. Ряд. Пропал без вести в апреле 1943 г. Осн. ЦАМО: оп. 18004, д. 740, л. 276.

ЗАДИРАХИН Иван Николаевич, род. в 1910 г. в г. Майкопе Краснодарского кр. Гв. ст. л-т 10 гв. ТУЛДК 29 мсбр. Погиб в бою 23.04.1945 г. Похоронен в Германии в р-не Потсдам на юж. окр. м. Заармунд. Осн. ЦАМО: оп. 11458, д. 846, л. 218.

ЗАДНЕЕВ Петр Игнатович, род. в х. Красный Октябрь Майкопского р-на Краснодарского кр. Ряд. 23 осб. Пропал без вести в 1942 г. Осн. ЦАМО: оп. 18001, д. 375, л. 196.

ЗАДОРОЖНЫЙ Михаил Андреевич, род. в 1913 г. в ст-це Дагестанской Майкопского р-на Краснодарского кр. Л-т 82 гв. сД. Погиб в бою 25.06.1942 г. Осн. ГВК: д. 37, л. 49.

ЗАДОРОЖНЫЙ Петр Васильевич, род. в 1899 г. в г. Майкопе Краснодарского кр. Ряд. 628 сп 46 гв. сД. Погиб в бою 12.08.1942 г. Похоронен в с. Петропавловка Воронежской обл. Осн. ЦАМО: оп. 818883с, д. 1923, л. 48 об.

ЗАДОРОЖНЫЙ Семен Федорович, род. в 1907 г. в г. Майкопе Краснодарского кр. Призван в ВС Кзыл-Ординским ГВК. Гв. ряд. 25 гв. мп 4 Украинского Фр. Пропал без вести 03.11.1943 г. Осн. ЦАМО: оп. 18001, д. 1227, л. 133 об.

ЗАДОРОЖНЫЙ Степан Яковлевич, род. в 1904 г. в г. Майкопе Краснодарского кр. Ряд. 880 аап 18 А. Умер от ран 28.02.1945 г. в ЭВГ № 1410. Осн. ГВК: д. 9, л. 289.

ЗАДОРОЖНЫЙ Стефан Никитьевич, род. в 1911 г. в г. Майкопе Краснодарского кр. С-т 1041 сп 223 сД. Погиб в бою 5.09.1943 г. Похоронен под. х. Западенька Тарановского р-на Харьковской обл. Осн. ГВК: д. 3, т. 2, л. 93.

ЗАЗУ Варда Ушакович, род в 1915 г. в г. Майкопе Краснодарского кр. Ряд. Пропал без вести в марте 1943 г. Осн. ГВК: Алф. кн. 22, т. 4.

ЗАЗУ Петр Ушанович, род. в г. Майкопе Краснодарского кр. Ряд. 260 сп. Погиб в бою 18.03.1943 г. Похоронен сев. Оракиенбаумской колонии 200 м кв. 4558-А. Осн. ГВК: д. 3, т. 1, л. 61.

ЗАИКИН Дмитрий Семенович, род. в 1913 г. в г. Майкопе Краснодарского кр. Призван в ВС в июне 1941 г. Ряд. п/п 68630. Умер от ран 28.01.1944 г. Похоронен в с. Осовины Керченского р-на Крымской АССР. Осн. ЦАМО: Список, З-4.

ЗАИКИН Сергей Николаевич, род. в г. Майкопе Краснодарского кр. Призван в ВС в июне 1941 г. Ряд. г. Тихорецк отд. дивизион, бронепоездов. Погиб в бою в ноябре 1941 г., остался на поле боя. Осн. ЦАМО: Список, З-5.

ЗАИКОВ Павел Иванович, род. в 1917 г. в Майкопском р-не Краснодарского кр. Ряд. 66 сп 61 сД. Погиб в бою 20.01.1943 г. Похоронен южн. ст. Н.-Дмитриевская Краснодарского кр. Осн. ЦАМО: оп. 18001, д. 1211, л. 41 об.

ЗАЙКИН Павел Тимофеевич, род. в 1926 г. в г. Майкопе Краснодарского кр. Ряд. Пропал без вести в январе 1944 г. Осн. ЦАМО: оп. 18004, д. 740, л. 248.

ЗАЙЦЕВ Василий Дмитриевич, род. в 1911 г. в ст-це Костромской Краснодарского кр. Ряд. Погиб в плену 31.12.1942 г. Осн. ЦАМО: оп. 18002, д. 940, л. 139.

ЗАЙЦЕВ Иван Дорофеевич, род. в 1898 г. в г. Майкопе Краснодарского кр. Призван в ВС 28.10.1941 г. Погиб в бою в 1943 г. Осн. ЦАМО: Список, З-6.

ЗАЙЦЕВ Иван Лукич, род. в г. Майкопе Краснодарского кр. Ст-на 187 кп. Погиб в бою 12.02.1942 г. Похоронен в х. Раздолье Александровского р-на Донецкой обл. Осн. ЦАМО: Список, З-15.

ЗАЙЦЕВ Иван Моисеевич, род. в 1914 г. в с. Кузьминское. Призван в ВС 23.11.1941 г. Ряд. Пропал без вести в апреле 1943 г. Осн. ЦАМО: вх. № 0363 от 21.05.1945 г.

ЗАЙЦЕВ Иван Петрович, род. в 1912 г. в г. Майкопе Краснодарского кр. Призван в ВС 8.11.1941 г. С-т п/п 38813. Умер от ран 6.05.1944 г. Осн. ЦАМО: оп. 18002, д. 895, л. 66 об.

ЗАЙЦЕВ Константин Васильевич, род. в 1908 г. в г. Майкопе Краснодарского кр. С-т 3 сб 19 сбр. Погиб в бою 19.03.1942 г. Похоронен в д. Гульцево Думинического р-на Смоленской обл. Осн. ГВК: д. 4, т. 2, л. 175.

ЗАЙЦЕВ Николай Васильевич, род. в 1925 г. Гв. мл. л-т 102 гв. сп 35 гв. сД. Погиб в бою 13.03.1944 г. Похоронен в Ново-Московском р-не Николаевской обл. Осн. ГВК: д. 53, л. 32.

ЗАЙЦЕВ Павел Аркадьевич, род. в 1902 г. в г. Середина Буда Сумской обл. Призван в ВС 15.09.1941 г С-т. Пропал без вести в апреле 1943 г. Осн. ГВК: д. 10, л. 88.

ЗАЙЦЕВ Федор Степанович, род. в 1915 г. Л-т 942 сп 268 сД. Погиб в бою 19.10.1941 г. Похоронен в р-не ст. Саперная, 300 м сев. реки Невы. Осн. ГВК: д. 53, л. 22.

ЗАЙЧЕНКО Владимир Никифорович, род. в 1922 г. в г. Майкопе Краснодарского кр. Ряд. п/п 21526-61. Пропал без вести в сентябре 1943 г. (марте 1943 г). Осн. ЦАМО: оп. 977520, д. 79, л. 232.

ЗАЙЧЕНКО Григорий Лукьянович, род. в 1914 г. в г. Майкопе Краснодарского кр. Ряд. п/п 05832. Погиб в бою 3.02.1944 г. Похоронен на южн. окр. Турецкого вала, 800 м в сторону г. Армянска. Осн. ЦАМО: оп. 18002, д. 222, л. 220 об.

ЗАЙЧЕНКО Дмитрий Борисович, род. в 1913 г. в г. Майкопе Краснодарского кр. Ряд. Погиб в бою 9.02.1942 г. Осн. ГВК: Алф. кн. 22, т. 4, л. 57.

ЗАЙЧЕНКО Иван Васильевич. Ряд. 1040 сп. Погиб в бою 7.03.1945 г. Похоронен на вост. окр. с. Неуштадт райс Кюстрин, Германия. Осн. ГВК: д. 9, л. 170.

ЗАЙЧЕНКО Никифор Иванович, род. в 1897 г. в г. Майкопе Краснодарского кр. Призван в ВС в 1941 г. Ряд. п/п 78090. Погиб в бою 23.03.1944 г. Похоронен в с. Опасная на кл., Керченский п/остров. Осн. ГВК: д. 4, т. 2, л. 231.

ЗАКИДКИН Сергей Ефимович, род. в 1911 г. в х. Новогурьевском Рязанского р-на Краснодарского края. Ряд. Пропал без вести в июне 1942 г. Осн. ГВК: д. 2, л. 308.

ЗАКИДЬКО Василий Ефимович, род. в 1906 г. в г. Майкопе Краснодарского кр. Ряд. в/ч 6563. Погиб в бою в сентябре. 1941 г. Похоронен между ст. Тетерев-Спартак в братской мог. Бородянского р-на Киевской обл. Осн. ЦАМО: Список, 3-17.

ЗАКОМОРНЫЙ Иван Федорович. Призван в ВС 24.06.1941 г. Ряд. Пропал без вести в апреле 1943 г. Осн. ГВК: Алф. кн. 22, т. 4.

ЗАКОПКО Гаврил Яковлевич, род. в 1907 г. в г. Майкопе Краснодарского кр. Ряд. Пропал без вести в мае 1944 г. Осн. ЦАМО: оп. 977520с, д. 79, л. 232.

ЗАЛЕССКИЙ Андриян Анисимович, род. в 1906 г. в г. Майкопе Краснодарского кр. Ряд. 962 сп 296 сД. 52 гв. сД. Погиб в бою 23.05.1942 г. Похоронен в с. Малая Еремовка Донецкой обл. Осн. ГВК: д. 3, т. 1, л. 287.

ЗАЛЕССКИЙ Григорий Робертович, род. в 1897 г. в г. Майкопе Краснодарского кр. В/инженер. Пропал без вести в 1941 г. Осн. ЦАМО: оп. 11458, д. 97, л. 268.

ЗАЛЫБЕЦКИЙ Игорь Владимирович, род. в 1925 г. в ст-це Кущевской Краснодарского кр. Ряд. Умер от ран 2.01.1944 г. Похоронен в с. Комаровка Макаровского р-на Киевской обл. Осн. ГВК: д. 4, т. 2, л. 251.

ЗАМАХАЕВ Евгений Владимирович, род. в 1925 г. в г. Орел. Ст-на 714 сп 395 сД. Пропал без вести 15.02.1943 г. под х. Коваленко Армянского р-на Краснодарского кр. Осн. ГВК: д. 3, т. 1, л. 195.

ЗАМОЛОТОВ Степан Васильевич, род. в 1906 г. в г. Майкопе Краснодарского кр. Ст. л-т 36 гв. сД. Умер от ран 9.11.1944 г. в ЭВГ № 1060. Похоронен на юго вост. в 300 м от г. Брашев, Румыния. Осн. ГВК: д. 34, т. 1, л. 77.

ЗАМОТОХИН Федор Игнатьевич, род. в 1910 г. в д. Замотохино Челябинской обл. Гв. ст. л-т 153 тбр. Пропал без вести 15.02.1945 г. Осн. ЦАМО: оп. 11458, д. 819, л. 198.

ЗАМУЛИН Иван Иванович, род. в 1913 г. в с. Беноково Мостовского р-на Краснодарского кр. С-т. Пропал без вести в апреле 1943 г. Осн. ЦАМО: оп. 18004, д. 236, л. 190 об.

ЗАНИН Гавриил Трофимович, род. в 1916 г. в Ладожском р-не Краснодарского кр. Ряд. 256 сп 30 сД. Пропал без вести 28.03.1944 г. Осн. ЦАМО: оп. 18002, д. 278, л. 28 об.

ЗАПАСИКОВ Петр Сергеевич, род. в 1922 г. в г. Майкопе Краснодарского кр. С-т 320 сп. Умер от ран 29.10.1943 г. в СЭГ № 415. Похоронен в г. Сталино, Путиловка, пос. НКВД на новом кл., мог. № 16. Осн. ЦАМО: оп. 18001, д. 1281, л. 134.

ЗАПОРОЖЦЕВ Борис Сергеевич, род. в 1923 г. в г. Майкопе Краснодарского кр. Мл. л-т 1077 сп 316 сД. Пропал без вести 18.09.1942 г. в с. Котлубань на 564 разъезде Городищенского р-на Ленинградской обл. Осн. ЦАМО: оп. 18001, д. 1090, л. 33 об.

ЗАПОРОЖЦЕВ Василий Николаевич. Ряд. Умер от болезни 13.05.1945 г. в ХППЭВГ № 2214. Похоронен: дорога из г. Гюльцев на Грайфенбург (2 км вправо от дороги в 200 м). Осн. ГВК: д. 9, л. 301.

ЗАПОРОЖЦЕВ Григорий Федорович, род. в 1909 г. в с. Ивановское Либхнетовского р-на Ставропольского кр. Призван в ВС в 1944 г. Ряд. Пропал без вести в июле 1944 г. Осн. ЦАМО: оп. 977522, д. 238, л. 302.

ЗАПОРОЖЦЕВ Иван Семенович, род. в 1905 г. в г. Майкопе Краснодарского кр. Ст-на 703 сп 233 кзД. Пропал без вести 24.09.1944 г. Осн. ЦАМО: оп. 18002, д. 1599, л. 132.

ЗАПОРОЖЦЕВ Михаил Андреевич, род. в ст-це Ханской Майкопского р-на Краснодарского кр. С-т п/п 10802. Погиб в бою 18.10.1943 г. Похоронен в 1 км юго-вост. д. Заречье Мстинского р-на Ленинградской обл. Осн. ГВК: д. 3, т. 2, л. 191.

ЗАПРЕЛЮК Иван Васильевич, род. в 1904 г. в г. Майкопе Краснодарского кр. Призван в ВС в 1941 г. Ряд. Погиб в бою в 1942 г. Похоронен в пос. Индюк Туапсинского р-на Краснодарского кр. Осн. ЦАМО: Список, З-19.

ЗАРЕЦКИЙ Иван Борисович, род. в 1900 г. в д. Петрова-Горка Климовского р-на Орловской обл. Мл. с-т. Погиб в бою 7.02.1945 г. Похоронен в Восточной Пруссии. Осн. ГВК: д. 23, л. 167.

ЗАРИКОВ Павел Савельевич, род. в 1903 г. Мл. с-т. Умер от ран 1.05.1944 г. в ППГ № 4323. Похоронен в пос. Байдары на сельском кл., мог. № 1 Балаклавского р-на Крымской АССР. Осн. ВМА: ф. 4323, оп. 1, д. 4, л. 3.

ЗАРИКОВ Петр Петрович, род. в 1917 г. С-т. Погиб в бою 18.06.1942 г. Осн. ГВК: д. 4, т. 2, л. 217.

ЗАРИН Петр Александрович, род. в 1907 г. в г. Торопец Калининской обл. Ряд. 323 сп 308 сД 22 А. Погиб в бою 2.08.1944 г. Похоронен в д. Гругулес Двинского уезда Латвийской ССР. Осн. ЦАМО: оп. 18002, д. 810, л. 8 об.

ЗАРИЦКИЙ Алексей Никитович, род. в 1914 г. Ефр. 321 орр. Погиб в бою 15.04.1945 г. Похоронен в с. Тужичка Лославского округа, Польша. Осн. ГВК: д. 9, л. 217.

ЗАРОВНЯЕВ Александр Григорьевич, род. в 1925 г в г. Кирове. Ряд. п/п 28553. Пропал без вести в марте 1943 г. Осн. ГВК: Алф. кн. 22, т. 4.

ЗАРОДОВ Илья Петрович, род. в 1922 г. в г. Майкопе Краснодарского кр. Ряд. 88 гв. сп. Погиб в бою 24.09.1943 г. Похоронен в д. В. Раевка Синельниковского р-на Днепропетровской обл. Осн. ГВК: д. 3, т. 2, л. 369.

ЗАРУБИН Аркадий Григорьевич, род. в г Майкопе Краснодарского кр. Ряд. п/п 1530 ч. 261. Умер от болезни 22.02.1943 г. Похоронен в ст-це Кужорской Майкопского р-на Краснодарского кр. Осн. ГВК: д. 3, т. 1, л. 80.

ЗАРУБИН Николай Яковлевич, род. в 1908 г. в г Майкопе Краснодарского кр. Призван в ВС 13.09.1941 г. С-т п/п 36267. Умер от ран 3.10.1943 г. Похоронен в г. Спас-Деменске Смоленской обл. Осн. ГВК: д. 3, т. 2, л. 102.

ЗАСТРОЖИН Михаил Яковлевич, род. в 1912 г. в ст-це Кужорской Майкопского р-на Краснодарского кр. Ряд. 169 сп. Погиб в бою 3.05.1943 г. Похоронен в х. Шептальский Крымского р-на Краснодарского кр. Осн. ГВК: д. 3, т. 1, л. 94.

ЗАТОЛОКИН Михаил Васильевич, род. в г. Майкопе Краснодарского кр. Призван в ВС 23.04.1941 г. Ряд. Умер от ран 22.12.1941 г. в ППГ № 171. Похоронен в ст-це Ахтанизовской Краснодарского кр. Осн. ЦАМО: Список, З-20.

ЗАТОЛОКИН Сергей Иванович, род. в 1909 г. в г. Майкопе Краснодарского кр. Призван в ВС 23.06.1941 г. Ряд. Пропал без вести в апреле 1943 г. Осн. ЦАМО: вх. № 28553с от апреля 1943 г.

ЗАХАРОВ Алексей Николаевич, род. в 1914 г. в ст-це Сергиевской Гиагинского р-на Краснодарского кр. Гв. ст. л-т п/п 44646. Пропал без вести в сентябре 1943 г. Осн. ЦАМО: Список, З-22.

ЗАХАРОВ Борис Алексеевич. Мл. с-т. Умер от ран 20.02.1945 г. в ЭВГ № 2647. Похоронен в г. Кракове на воен. кл. по Варшавскому шоссе, мог. № 11, Польша. Осн. ГВК: д. 9, л. 223.

ЗАХАРОВ Владимир Андреевич, род. в 1924 г. в г. Майкопе Краснодарского кр. Ст. с-т 41 гв. тбр. Погиб в бою 21.04.1945 г. Похоронен в с. Троубское, Чехословакия. Осн. ГВК: д. 9, л. 245.

ЗАХАРОВ Владимир Карпович, род. в ст-це Кущовской Краснодарского кр. Ряд. 626 сп 151 сД. Погиб в бою 17.10.1943 г Похоронен в с. Богдановка Михайловского р-на Запорожской обл. Осн. ЦАМО: оп. 18001, д. 991, л. 169.

ЗАХАРОВ Григорий Иванович, род. в г. Майкопе Краснодарского кр. Призван в ВС 18.08.1941 г. Ряд. Погиб в бою 10.04.1942 г. Похоронен в х. Каршт Курганинского р-на Ростовской обл. Осн. ГВК: Извещ. № 17/12 от 17.12.1948 г.

ЗАХАРОВ Иван Петрович, род. в 1925 г. в г. Майкопе Краснодарского кр. Ряд. 984 обС 76 тк. Погиб в бою 5.08.1944 г. Похоронен в г. Аннополь на господском дворе на вост. окр., Польша. Осн. ЦАМО: оп. 18002, д. 710, л. 4.

ЗАХАРОВ Михаил Петрович, род. в 1906 г. в г. Майкопе Краснодарского кр. Призван в ВС в августе 1941 г. Ряд. ппс 974 п/я 42. Пропал без вести в ноябре 1941 г. Осн. ГВК: д. 4, т. 2, л. 163.

ЗАХАРОВ Николай Алексеевич, род. в 1910 г. в ст-це Гиагинской Гиагинского р-на Краснодарского кр. Ряд. 59 гв. сД. Погиб в бою 2.01.1943 г. Похоронен в г. Тимашевске Краснодарского кр. Осн. ГВК: д. 3, т. 2, л. 298.

ЗАХАРОВ Николай Васильевич, род. в 1901 г. в с. Емангислинское Челябинской обл. Ряд. 241 пп. Погиб в плену 6.01.1943 г Осн. ГВК: д. 7, т. 3, л. 70.

ЗАХАРОВ Николай Васильевич, род. в г. Майкопе Краснодарского кр. Л-т 242 тбр. Погиб в бою 20.01.1945 г. Похоронен в д. Боловице на сев. окр. Осн. ГВК: д. 34, т. 3, л. 238.

ЗАХАРОВ Никита Нестерович, род. в 1906 г. в Краснодарском крае. С-т. Умер от ран 1.12.1944 г. Похоронен в г. Сальнох, Венгрия. Осн. ГВК: д. 23, л. 386.

ЗАХАРОВ П. П., род. в 1914 г. в Краснодарском кр. Ряд. Ленф. 85 отбр. Пропал без вести 08.07.1942 г. Осн. ЦАМО: оп. 818883с, д. 1712, л. 20.

ЗАХАРОВ Петр Степанович, род. в 1910 г. в г. Майкопе Краснодарского кр. Призван в ВС в 1932 г. Ст. л-т 201 сД. Умер от ран 10.03.1944 г Похоронен на зап. в 200 м от м. Темнисты г. Сланцы Ленинградской обл. Осн. ГВК: д. 53, л. 9.

ЗАХАРОВ Сергей Викторович, род. в 1921 г. в г Майкопе Краснодарского кр. Ряд. Пропал без вести в августе 1941 г. (марте 1943 г.) в р-не ст. Обганерово, с-з Юрхино. Осн. ЦАМО: оп. 977520, д. 79, л. 232 об.

ЗАХАРОВ Федор Васильевич, род. в 1914 г в г Майкопе Краснодарского кр. Призван в ВС 16.02.1939 г. Ряд. Пропал без вести в апреле 1943 г. Осн. ЦАМО: вх. № 71227с от 5.10.1946 г.

ЗАХАРОВ Юрий Алексеевич, род. в 1921 г. в Ленинградской обл. Ряд. Погиб в бою 22.06.1943 г. Осн. ГВК: д. 10, л. 204.

ЗАХАРОВ Яков Иванович, род. в 1900 г. в д. Кривенов Ольховского р-на Челябинской обл. Ряд. Пропал без вести в апреле 1943 г. Осн. ЦАМО: вх. № 20104с от 12.05.1943 г

ЗАХАРЧЕНКО Алексей Семенович, род. в 1910 г. в Полтавской обл. Ряд. Пропал без вести в мае 1943 г. Осн. ЦАМО: вх. № 89571с от 14.12.1946 г.

ЗАХАРЬЯН Герасим Григорьевич, род. в 1905 г. в с. Камароец Армянской ССР. Ст. с-т. Умер от ран 6.09.1943 г. Похоронен в д. Зеленки В. Лукского р-на Калининской обл. Осн. ГВК: д. 23, л. 112.

ЗАХЛЕБИН Василий Васильевич, род. в 1915 г. в с. Малая Кривизна Харьковской обл. Л-т 21 об 21 А. Погиб в бою 14.10.1944 г. Похоронен на вост. г. Мемеля. Осн. ЦАМО: Список, 3-25.

ЗАЦЕПИН Ефим Евменович, род в г. Майкопе Краснодарского кр. Призван в ВС 31.12.1941 г. Ряд. Погиб в плену 31.12.1942 г. Осн. ГВК: изв. № 21 от 3.02.1948 г.

ЗАЦЕПИН Николай Евстигнеевич, род. в 1909 г. в г. Майкопе Краснодарского кр. Ряд. Пропал без вести в феврале 1943 г. Осн. ЦАМО: оп. 977520, д. 315, л. 226 об.

ЗАШАТАНКО Иван Ильич, род. в 1911 г. в ст-це Ханской Майкопского р-на Краснодарского кр. Ряд. 347 сД. Пропал без вести 01.12.1942 г. Осн. ЦАМО: оп. 18001, д. 596, л. 12.

ЗАЯРНЫЙ Сергей Арсентьевич, род. в 1903 г. в с. Успенское Успенского р-на Краснодарского кр. Призван в ВС 1.10.1941 г. Ст-на. Пропал без вести в апреле 1943 г. Осн. ЦАМО: вх. № 20104с от 15.10.1946 г.

ЗБИШНЕВ Николай Николаевич, род. в 1904 г. в г. Майкопе Краснодарского кр. Ряд. 22 гв. кп 5 гв. кД. Погиб в бою 27.03.1943 г. Похоронен в с. Рубежное Харьковской обл. Осн. ЦАМО: оп. 818883с, д. 1083, л. 95.

ЗБОРОВСКИЙ Бронислав Марьянович, род. в 1911 г. в г. Майкопе Краснодарского кр. Ряд. 852 ап 276 сД. Погиб в бою 9.04.1942 г. Похоронен на сев. зап. с-за Арма-Эли Феодосийского р-на Крымской АССР. Осн. ЦАМО: оп. 818883с, д. 1296, л. 11.

ЗВЕРЕВ Степан Яковлевич, род. в 1909 г. в г. Майкопе Краснодарского кр. Ряд. Пропал без вести в апреле 1944 г. Осн. ГВК: д. 7, т. 3, л. 128.

ЗВЕРЕВ Филипп Кузьмич, род. в 1900 г. в г. Майкопе Краснодарского кр. Призван в ВС в 1942 г. С-т п/п 01994-А. Погиб в бою 29.08.1943 г. Похоронен в д. Семеновка Екимовского р-на Смоленской обл. Осн. ЦАМО: оп. 18001, д. 920, л. 74 об.

ЗВЕРИНЦЕВ Василий Иванович, род. в с. Алексеевка Сталинского р-на Акмолинской обл. Казахской ССР. Ряд. п/п 07835. Умер от ран 10.04.1943 г. Похоронен в Мгинском р-не Ленинградской обл. Осн. ГВК: д. 10, л. 183.

ЗВЯГИНЦЕВ Николай Михайлович, род. в 1898 г. в г. Курске. К-н 304 оиб. Погиб в бою 13.06.1942 г. Осн. ЦАМО: оп. 818883с, д. 44, л. 154.

ЗВЯГИНЦЕВ Петр Андреевич, род. в 1908 г. в г. Ростов-на-Дону. Ряд. Пропал без вести в апреле 1943 г. Осн. ЦАМО: вх. № 813727 от 17.09.1950 г.

ЗДЫРКО Андрей Иванович, род. в 1905 г. М-р 129 сД 438 сп. Пропал без вести в июле 1941 г. Осн. ГВК: д. 34, т. 1, л. 208.

ЗЕБЗЕЕВ Борис Александрович, род. в 1914 г. в г. Пермь. Призван в ВС 23.06.1941 г. Ряд. 393 гсп 28 гсД. Пропал без вести в сентябре 1943 г. Осн. ЦАМО: вх. № 22655 от 18.04.1950 г.

ЗЕВАКИН Федор Григорьевич, род. в 1897 г. в г. Майкопе Краснодарского кр. Ряд. Погиб в плену 26.01.1944 г. Осн. ГВК: д. 9, л. 10.

ЗЕЛЕНСКИЙ Василий Андреевич, род. в г. Майкопе Краснодарского кр. Ряд. Погиб в бою 20.09.1941 г. Осн. ЦАМО: Список, 3-32.

ЗЕЛЕНСКИЙ Михаил Андреевич, род. в г. Майкопе Краснодарского кр. Ефр. 1063 сп. Погиб в бою 28.12.1942 г. Осн. ЦАМО: Список, 3-33.

ЗЕЛЕНСКИЙ Юрий Ефимович, род. в 1918 г. в г. Майкопе Краснодарского кр. Призван в ВС в мае 1941 г. Ряд. Погиб в бою 18.06.1942 г. Осн. ГВК: д. 7, т. 3, л. 314.

ЗЕЛЕНЧУК Семен Иванович, род. в 1911 г. в ст-це Лабинской Краснодарского кр. Ст. л-т. Пропал без вести в декабре 1941 г. Осн. Сообщение Пятигорского ГВК от 21.01.1991 г

ЗЕЛЕНОВ Георгий Ананьевич, род. в 1892 г. в г. Майкопе Краснодарского кр. Боец партизанского отряда № 1 «Народные мстители». Умер от ран в Сухумском госпитале 27.03.1943 г. Осн. ЦАМО: Список, 3-44.

ЗЕЛЕНОВ Николай Ананьевич, род. в г. Майкопе Краснодарского кр. Призван в ВС в 1942 г. Ряд. Пропал без вести в феврале 1943 г. Осн. ЦАМО: вх. № 1182394.

ЗЕЛЕНОВ Николай Севостьянович. Л-т. Погиб в бою 23.08.1942 г. Осн. ГВК: д. 53, л. 37.

ЗЕЛИН Петр Данилович, род. в 1924 г. в г Майкопе Краснодарского кр. Ряд. 248 сп 31 сД. Погиб в бою 26.01.1944 г. Похоронен на х. В-Вечном Златопольского р-на Кировоградской обл. Осн. ЦАМО: оп. 18002, д. 253, л. 8.

ЗЕМЛИН Петр Анисимович, род. в п. Белой Калитве Ростовской обл. Ст. л-т 66 кД. Пропал без вести в августе 1942 г. Осн. ГВК: д. 34, т. 1, л. 164.

ЗЕМЦЕВ Андрей Петрович. Л-т 138 осбр. Пропал без вести в августе 1942 г. Осн. ГВК: д. 34, т. 1, л. 227.

ЗЕМЦОВ Степан Никифорович, род. в 1912 г. в ст-це Ханской Майкопского р-на Краснодарского кр. Ряд. 16 омб. Погиб в бою 22.04.1942 г. Похоронен в с. Мержановка Ростовской обл. Осн. ЦАМО: оп. 818883с, д. 1244, л. 30.

ЗЕНЦОВ Александр Павлович, род. в 1915 г. в г. Сталинграде. Ряд. Пропал без вести в августе 1942 г. Осн. ГВК: д. 7, т. 3, л. 294.

ЗЕНЦОВ Григорий Алексеевич, род. в 1920 г. Ряд. Пропал без вести в июле 1941 г. Осн. ЦАМО: оп. 18004, д. 741, л. 84 об.

ЗЕНЦОВ Григорий Гаврилович, род. в Паковском р-не Ростовской обл. с. Н. Земцов. Гв. ст. л-т, п/п 22168. Погиб в бою 4.09.1943 г. Похоронен в с. Пушкаревка Верхнеднепровского р-на Днепропетровской обл. Осн. ЦАМО: Список, 3-47.

ЗЕРКАЛЕВ Владимир Моисеевич, род. в г. Майкопе Краснодарского кр. К-н 54Т сп. Погиб в бою 02.08.1942 г. Похоронен в с. Жуковка Орджоникидзевского кр. Осн. ЦАМО: оп. 18001, д. 490, л. 294.

ЗЕРКАЛОВ Григорий Семенович, род. в г. Майкопе Краснодарского кр. Погиб в бою 05.06.1942 г. Похоронен в д. Паршино Зубцовского р-на Тверской обл. Осн. Сообщение Тверского ОВК № 4/167 от 07.02.1992 г.

ЗИМА Иван Прокофьевич, род. в 1920 г. в д. Никольской Ивановского р-на Чкаловской обл. М-р 957 сп 309 сД. Погиб в бою 10.04.1944 г. Похоронен в р-не церкви с. Бычковцы Копычинского р-на Тернопольской обл. Осн. ЦАМО: Список, 3-49.

ЗИМОГЛЯДОВ Василий Константинович, род. в 1913 г. в г. Майкопе Краснодарского кр. Ряд. Пропал без вести в мае 1943 г. Осн. ЦАМО: вх. № 59829 от 06.08.1948 г.

ЗИМОГЛЯДОВ Николай Гаврилович, род. в 1921 г. Ряд. Пропал без вести в феврале 1943 г. Ос. ЦАМО: оп. 18004, д. 741, л. 84 об.

ЗИНИН Александр Стефанович, род. в 1918 г. в Белореченском р-не Краснодарского кр. С-т. Пропал без вести в декабре 1941 г. Осн. ЦАМО: оп. 977520, д. 315, л. 217 об.

ЗИНОВЬЕВ Николай Иванович, род. в 1903 г. в г. Дмитров Московской обл. Ст-на. Умер от ран 15.04.1945 г. Осн. ЦАМО: оп. 977520, д. 72 об., л. 124.

ЗИНОВЬЕВ Тимофей Никифорович, род. в 1906 г. в д. Ульяновка Новосокольенского р-на Великолукской обл. П/п-к 49 КФ. Погиб в бою 12.09.1944 г. Похоронен в г. Стрый в горпарке, Дрогобычской обл. Осн. ГВК: д. 53, л. 38.

ЗИНЧЕНКО Виталий Александрович, род. в 1924 г. в г. Майкопе Краснодарского кр. Ряд. в/ч г. Тамань. Пропал без вести в июле 1942 г. Осн. ЦАМО: оп. 977520, д. 79, л. 232.

ЗИНЧЕНКО Владимир Лукич, род. в 1924 г. в г. Майкопе Краснодарского кр. Гв. ст. л-т 61 гв. тбр 10 гв. тк. Погиб в бою 24.03.1944 г. Похоронен в с. Жердевка Каменец-Подольского р-на Каменец-Подольской обл. Осн. ЦАМО: оп. 11458, д. 323, л. 138.

ЗИНЧЕНКО Иван Иванович. П/п 35658. Погиб в бою 20.01.1944 г. Похоронен в с. Недай Вода Криворожского р-на Днепропетровской обл. Осн. сообщение Красноармейского РВК Краснодарского края от 10.07.1992 г.

ЗЛИКОВСКИЙ Георгий Захарович. Л-т 190 кп. Пропал без вести в апреле 1942 г. Осн. ЦАМО, вх. № 0844/61 от 31.03.1945 г.

ЗЛОБИН Сергей Ананьевич, род. в 1908 г. в г. Майкопе Краснодарского кр. Гв. м-р 98 гв. сД. Погиб в бою 30.03.1945 г. Похоронен в г. Самботель, центр. площадь, Венгрия. Осн, ЦАМО: оп. 11458, д. 785, л. 181 об.

ЗМЫСЛОВ Федор Лукьянович, род. в 1907 г. в г. Майкопе Краснодарского кр. Ряд. Пропал без вести в мае 1942 г. Осн. ЦАМО: Список, 3-52.

ЗОЗУЛЕНКО Александр Иванович, род. в 1921 г. в г. Майкопе Краснодарского кр. Мл. с-т. Погиб в бою 9.07.1943 г. Похоронен в Ивняковском р-не на высоте 251,4. Осн. ЦАМО: Список, 3-58.

ЗОЗУЛЯ Александр Иванович. Ряд. 598 сп. Погиб в бою 13.07.1944 г. Похоронен в лесу в 300 м зап. д. Терешково Оначинского р-на Калининской обл. Осн. ЦАМО: оп. 18002, д. 648.

ЗОЗУЛЯ Андрей Калинович, род. в 1907 г. в с. Вольное Успенского р-на Краснодарского кр. Ряд. 19 учб. Умер от ран 21.01.1943 г. в ЭВГ № 360. Осн. ЦАМО: оп. 18001, д. 629, л. 194.

ЗОЛКИН Федор Федорович, род. в 1922 г. в г. Майкопе Краснодарского кр. Л-т 5 гсп 3 сД. Погиб в бою 28.08.1942 г. Похоронен в д. Гонтовая Липка Мгинского р-на Ленинградской обл. Осн. ЦАМО: оп. 818883с, д. 1100, л. 98.

ЗОЛОТАРЕВ Алексей Павлович, род. в 1909 г. Умер от ран в центр. горбольнице в Ростове-на-Дону 16.03.1942 г. Похоронен в г. Ростове-на-Дону в брат. мог. Осн. ГВК: д. 9, т. 2, л. 394.

ЗОЛОТАРЕВ Фирс Васильевич, род. в 1912 г в г Майкопе Краснодарского кр. Призван в ВС в 1941 г. Гв. л-т 31 гв. кп 8 гв. кД. Погиб в бою 2.04.1945 г Похоронен в с. Пезенок Братиславского р-на, Чехословакия. Осн. ЦАМО: Список, 3-54.

ЗОЛОТОВ Иван Васильевич, род. в 1903 г. в с. Баракаевка Мостовского р-на Краснодарского кр. Мл. с-т 586 сп 227 сД. Погиб в бою 12.11.1944 г. Похоронен в с. Яс-Михельтелок, напротив церкви, Венгрия. Осн. ЦАМО: оп. 8002, д. 1384, л. 63.

ЗОЛОТУХИН Николай Федорович, род. в 1908 г. в Краснодарском кр. Ст. л-т 288 сп. Умер от ран 06.04.1942 г. Похоронен в г. Челябинске на гор. кл. Осн. ЦАМО: оп. 818883с, д. 942, л. 146.

ЗОРЕНКО Иван Яковлевич, род. в 1910 г. в г. Майкопе Краснодарского кр. Ряд. Пропал без вести в марте 1943 г. Осн. ГВК: Алф. кн. № 22, т. 4.

ЗОРИКОВ Иван Иванович, род. в 1925 г. в г. Майкопе Краснодарского кр. Призван в ВС в 1943 г. Ряд. 684 сп 409 сД. Погиб в бою 8.05.1945 г. Похоронен в с. Власатице в 20 м вост. церкви в отд. мог., область Зноймо, Чехословакия. Осн. ГВК: д. 9, л. 276.

ЗОРИКОВ Иван Сав., род. в 1896 г. в г. Майкопе Краснодарского кр. Ряд. 180 зсп. Пропал без вести 12.07.1942 г. Осн. ЦАМО: оп. 818883с, д. 1900, л. 89.

ЗОРИКОВ Николай Иванович, род. в 1922 г. в г. Майкопе Краснодарского кр. Призван в ВС 18.08.1941 г. Мл. л-т 263 отб 78 отбр. Погиб в бою 3.07.1943 г. Похоронен в д. Птахино Калининской обл. Осн. ЦАМО: Список, 3-55.

ЗОРИКОВ Николай Петрович, род. в 1920 г. в г. Майкопе Краснодарского кр. Ряд. 1960 сп. Погиб в бою 18.08.1942 г. Похоронен в д. Б. Дубовицы Старорусского р-на Новгородской обл. Осн. ЦАМО: оп. 818883с, д. 1454, л. 113.

ЗОРИКОВ Павел Савельевич, род. в 1903 г. в г. Майкопе Краснодарского кр. Призван в ВС в марте 1943 г. С-т 1133 сп. Умер от ран 1.05.1944 г. в ПГ № 4323. Похоронен в п. Байдары на сельск. кл., мог. № 1 Балаклаевского р-на Крымской АССР. Осн. ЦАМО: Список, 3-57.

ЗОРИКОВ Петр Петрович, род. в 1917 г. в г. Майкопе Краснодарского кр. С-т. Погиб в бою 18.06.1942 г. Осн. ГВК: д. 4, т. 2, л. 217.

ЗОРИКОВ Степан Савельевич, род. в 1907 г. в г. Майкопе Краснодарского кр. Призван в ВС в марте 1942 г. Ряд. Пропал без вести в июне 1943 г. Осн. ЦАМО: вх. № 29613 от 24.06.1947 г

ЗОТИН Алексей Филиппович, род. в г. Майкопе Краснодарского кр. Ст. с-т. Погиб в бою 3.10.1942 г. Осн. ЦАМО: Список, 3-58.

ЗОТОВ Виктор Федорович, род. в 1916 г. в г. Майкопе Краснодарского кр. Призван в ВС 30.03.1943 г. Умер от ран 4.10.1944 г. Осн. Изв. Кисловодского ГВК № 06.

ЗРЯНИН Василий Антонович, род. в 1910 г. в с. Ровеньки Ростовской обл. Л-т п/п 09391. Погиб в бою 1.04.1943 г. Похоронен в г. Краснодаре. Осн. ГВК: д. 53, л. 40.

ЗУБАРЕВ Сергей Иванович, род. в 1909 г. в г Майкопе Краснодарского кр. Призван в ВС 14.09.1944 г. Ряд. 914 скп 246 сД. Погиб в бою 25.03.1945 г. Похоронен в брат. мог. на кл. с юго вост. стороны д. Метцкирх, м. Ратибор. Осн. ГВК: д. 9, л. 209.

ЗУБАРЕВ Федор Владимирович, род. в 1914 г. в г. Майкопе Краснодарского кр. Ряд. Пропал без вести в марте 1943 г. Осн. ЦАМО: вх. № 11757с от 04.04.1947 г.

ЗУБЕНКО Гавриил Лукич, род. в 1909 г. в г. Анапе Краснодарского кр. Ст. л-т 622 осб. Пропал без вести в августе 1942 г. Осн. ЦАМО: вх. № 03648/14 от 02.01.1946 г.

ЗУБЕХИН Иван Захарович, род. в 1903 г. в ст-це Лабинской Краснодарского кр. С-т 36 гв. сп. Погиб в бою 23.01.1943 г. Похоронен на зап. окр. х. Н-Ясиновского Каменского р-на Ростовской обл. Осн. ГВК: д. 3, т. 2, л. 260..

ЗУБКОВ Иван Алексеевич, род. в 1916 г. в Краснодарском кр. С-т 2 обрм КБФ. Погиб в бою 20.03.1942 г. Похоронен в д. Вярсполь на опушке леса, в брат. мог., Ораниенбаумского р-на. Осн. ЦАМО: оп. 818883с, д. 1051, л. 5.

ЗУБКОВ Григорий Федорович, род. в 1897 г. в г. Майкопе Краснодарского кр. Ряд. Пропал без вести 3.07.1942 г. Осн. ГВК: д. 3, т. 2, л. 118.

ЗУБКОВА Евгения Федоровна, род. в г. Майкопе Краснодарского кр. Ряд. Умерла от ран 11.03.1944 г. в ИГ № 4330. Похоронена в с. Опасное на гарниз. кл. Керченского п/острова Крымской АССР. Осн. ГВК: изв. № 2/2903 от 24.03.1944 г.

ЗУБРИЛИК Андрей Федорович, род. в 1906 г в г. Майкопе Краснодарского кр. Призван в ВС 15.09.1941 г Ряд. 723 сп 395 сД. Пропал без вести 19.01.1942 г Осн. ЦАМО: оп. 818883с, д. 864, л. 157.

ЗУБЧЕНКО Алексей Александрович, род. в г. Майкопе Краснодарского кр. 1137 сп. Пропал без вести 15.08.1942 г. в а. Псейтук Краснодарского кр. Осн. ЦАМО: оп. 18001, д. 357, л. 203.

ЗУЙКОВ Василий Константинович, род. в 1908 г. в г. Майкопе Краснодарского кр. Ст. с-т 227 сД. Погиб в бою 12.11.1944 г Похоронен в с. Яс-Михаль-Телек, напротив церкви, Венгрия. Осн. ЦАМО: оп. 18002, д. 1384, л. 63.

ЗУЙКОВ Владимир Михайлович, род. в 1912 г. в г. Майкопе Краснодарского кр. Ст. л-т 272 сД. Погиб в бою 27.02.1945 г. Похоронен в населенном пункте Харигут, Германия. Осн. ГВК: д. 34, т. 2, л. 266.

ЗУЙКОВ Николай Иванович, род. в 1914 г. в г. Майкопе Краснодарского кр. Ряд. 1 осб ппс 1625. Пропал без вести в марте 1942 г. Осн. ЦАМО: вх. № 14817 с от 1944 г.

ЗУЙКОВА Зинаида Ивановна. Боец партизанского отряда № 1 «Народные мстители» г. Майкопа. Погибла в бою 15.10.1942 г Осн. Краснодарский крайпартархив, ф. 4373, оп. 1, д. 11, л. 15.

ЗУЙКОВА Татьяна Арсентьевна. Боец партизанского отряда № 1 «Народные мстители» г. Майкопа. Погибла в плену 15.10.1942 г. Осн. Краснодарский крайпартархив, ф. 9896, оп. 1, д. 13, л. 28.

ЗЫЗА Василий Филиппович, род. в 1908 г. в г. Майкопе Краснодарского кр. Ряд. 173 АЗсп. Пропал без вести 14.04.1944 г Осн. ЦАМО: оп. 18002, д. 1589, л. 63.

ЗЫКОВ Александр Дмитриевич, род. в 1913 г. в д. Депихово Орехово-Зуевского р-на. Мл. л-т, ком. группы партизанского отряда № 1 г. Майкопа. Погиб в бою 15.11.1942 г. Похоронен на р. Колосов Майкопского р-на Краснодарского кр. в лагере партиз. отряда № 1. Осн. Краснодарский крайпартархив, ф. 4373, оп. 1, д. 260.

ЗЫКОВА Ольга Григорьевна, род. в г. Майкопе Краснодарского кр. С-т 76 опс. Умерла от ран 23.10.1944 г Похоронена на площ. г Ораде-Маре, Румыния. Осн. ГВК: д. 9, л. 56.

ЗЯБКИН Константин Власович, род. в 1914 г. в г Майкопе Краснодарского кр. Ряд. Погиб в бою 03.06.1944 г Похоронен в г. Яссы. Осн. ГВК: д. 7, т. 3, л. 96.

ЗЯБКИН Михаил Иванович, род. в 1902 г в ст-це Келермесской Гиагинского р-на Краснодарского кр. Ряд. 9 скк 248 сД. Погиб в бою 12.02.1945 г. Похоронен в р-не г. Врицен М. Гросс-Носндорф, Германия. Осн. ЦАМО: оп. 18003, д. 446, л. 110.

ЗЯБКИН Николай Власович, род. в 1911 г. в г. Майкопе Краснодарского кр. Ряд. Пропал без вести в декабре 1941 г Осн. ЦАМО: оп. 977520, д. 177, л. 190.



ИБЕКЧАН Патрик Миронович, род. в 1920 г. в г. Майкопе Краснодарского кр. Л-т 685 сп 193 сД ЮЗФ. Пропал без вести в сентябре 1941 г. Осн. ЦАМО: оп. 11458, д. 464, л. 24.

ИВАНИН Андрей Николаевич, род. в 1916 г. в Николаевском с/с Воронежской обл. Ряд. Пропал без вести в декабре 1941 г. Осн. ГВК: д. 4, т. 3, л. 230.

ИВАНИЩЕВ Александр Федотович, род. в 1925 г. в ст-це Кужорской Майкопского р-на Краснодарского кр. Призван в ВС 30.03.1943 г Ряд. п/п 09309. Погиб в бою 27.08.1943 г. Похоронен в с. Свистуны Донецкой обл. Осн. ЦАМО: Список, И-3.

ИВАНИЩЕВ Николай Васильевич, род. в 1909 г. в г. Майкопе Краснодарского кр. Призван в ВС Шахтинским РВК, Ряд. 493 сп 321 сД. Погиб в бою 07.08.1942 г. Похоронен в с. Осинки Сиротинского р-на Сталинградской обл. Осн. ЦАМО: оп. 818883с, д. 1717, л. 35.

ИВАНКИН Анатолий Филиппович, род. в 1913 г. в с. Конновка Пителинского р-на Рязанской обл. Ряд. Пропал без вести в июне 1943 г. Осн. ГВК: д. 20, л. 62.

ИВАНКОВ Владимир Кузьмич, род. в 1924 г. в г. Майкопе Краснодарского кр. Призван в ВС в 1942 г. Ряд. Пропал без вести в мае 1943 г. Осн. ЦАМО: оп. 18001, д. 711, д. 51.

ИВАНКОВ Иван Павлович, род. в 1923 г. в г. Майкопе Краснодарского кр. Ряд. 1106 сп 331 сД. Погиб в бою 9.09.1942 г. Похоронен в д. Пугачево Смоленской обл. Осн. ЦАМО: оп. 818883с, д. 484, л. 185.

ИВАННИКОВ Иван Акимович. Призван в ВС 13.09.1941 г. Ряд. Погиб в плену 14.03.1943 г. Осн. ЦАМО: оп. 977520, д. 315, л. 226 об.

ИВАНОВ Александр Максимович, род. в 1904 г. в г. Майкопе Краснодарского кр. Ряд. 1153 сп 314 сД. Погиб в бою 9.03.1942 г. Похоронен в с. Н.-Бишкин Змиевского р-на Харьковской обл. Осн. ЦАМО: оп. 818883с, д. 414, л. 27.

ИВАНОВ Андрей Тихонович, род. в 1911 г. в г. Майкопе Краснодарского кр. Ряд. 909 сп. Умер от ран 25.03.1942 г. в лазарете № 2. Осн. ЦАМО: оп. 18001, д. 1220, л. 280.

ИВАНОВ Василий Николаевич, род. в 1926 г. в Майкопском р-не Краснодарского кр. Ряд. 919 сп 251 сД. Пропал без вести 12.07.1944 г. Осн. ЦАМО: оп. 18002, д. 631, л. 288.

ИВАНОВ Василий Петрович, род. в 1911 г. в г. Майкопе Краснодарского кр. Нач-к отд. тыла 70 кД. Пропал без вести 25.05.1942 г. Осн. ЦАМО: вх. № 116474 от 11.09:1990 г.

ИВАНОВ Владимир Семенович, род. в 1909 г. в г. Майкопе Краснодарского кр. Ряд. 46 гв. сп 16 гв. сД. Погиб в бою 30.07.1942 г. Похоронен на сев.-вост. д. Коршуново в брат. мог. № 12. Осн. ЦАМО: оп. 81883с, д. 539, л. 62.

ИВАНОВ Всеволод Михайлович, род. в 1913 г. в г. Омске. Гв. с-т. Пропал без вести 15.12.1943 г. Осн. ГВК: д. 23, л. 415.

ИВАНОВ Гавриил Петрович, род. в 1909 г. в г. Батуми. Призван в ВС в сентябре 1941 г. Ряд. Пропал без вести в мае 1943 г Осн. ЦАМО: вх. № 91821 от 13.03.1947 г

ИВАНОВ Григорий Игнатьевич, род. в 1908 г. в с. Минковцы Минковецкого р-на Каменец-Подольской обл. Ст. л-т. Пропал без вести в сентябре 1941 г. Осн. ЦАМО: вх. № 02191/47 от 1946 г.

ИВАНОВ Григорий Николаевич, род. в 1922 г. в г. Майкопе Краснодарского кр. Гв. ряд. в/ч 11691. Погиб в бою 26.04.1944 г. Похоронен в г. Пашкань д. Валя Сяка, Румыния. Осн. ЦАМО: Список, И-5.

ИВАНОВ Дмитрий Михайлович, род. в 1918 г. в г Майкопе Краснодарского кр. Ряд. 426 ап 147 зсп. Пропал без вести 15.10.1944 г. Осн. ЦАМО: оп. 18002, д. 1600, л. 209.

ИВАНОВ Евгений Сергеевич. Ряд. 244 гв. сп. Погиб в бою 20.02.1945 г. Осн. ГВК: д. 9, л. 289.

ИВАНОВ Иван Александрович, род. в 1909 г. в ст-це Ханской Майкопского р-на Краснодарского кр. Ряд. п/п 17271. Пропал без вести 26.09.1943 г. в р-не с. Сошиновка Днепродзержинского р-на Днепропетровской обл. Осн. ЦАМО: вх. № 43928 от 06.11.1943 г.

ИВАНОВ Иван Гаврилович, род. в 1914 г. в с. Унароково Ярославского р-на Краснодарского кр. Ряд. Пропал без вести в мае 1942 г. Осн. ЦАМО: вх. № 55358с от 02.01.1944 г.

ИВАНОВ Иван Павлович, род. в 1923 г. в г. Майкопе Краснодарского кр. Ряд. 1196 сп. Погиб в бою 2.02.1942 г. Похоронен в д. Пугаево Смоленской обл. Осн. ЦАМО: оп. 18001, д. 334, л. 203.

ИВАНОВ Михаил Васильевич, род. в 1905 г. в г. Майкопе Краснодарского кр. Ряд. Пропал без вести в феврале 1943 г. Осн. ЦАМО: вх. № 28453с от 09.07.1947 г.

ИВАНОВ Михаил Павлович, род. в 1906 г. в г. Майкопе Краснодарского кр. Ряд. Пропал без вести в ноябре 1943 г. Осн. ЦАМО: оп. 977520, д. 3092, л. 257.

ИВАНОВ Николай Константинович, род. в 1910 г. в г. Могилеве. Ряд. Пропал без вести в мае 1943 г. Осн. ЦАМО: вх. № 33910с от 14.10.1961 г.

ИВАНОВ Петр Иванович, род. в Воронежской обл. Мл. л-т. Пропал без вести в ноябре 1944 г. Осн. ГВК: д. 10, л. 179.

ИВАНОВ Сергей Георгиевич, род. в 1912 г. в г. Майкопе Краснодарского кр. Л-т 8 сп 3 гв. вдД. Погиб в бою 27.11.1944 г. Похоронен в с. Берзетрь, г. Турба, Румыния. Осн. ЦАМО: Список, И-17.

ИВАНОВ Федор Гаврилович. Гв. ряд. 36 сп. Погиб в бою 19.08.1944 г. Похоронен в 500 м вост. с. Дульна-Велька Молесского уезда Краковского воеводства, Польша. Осн. ГВК: д. 4, л. 105.

ИВАНОВ Федор Тимофеевич, род. в 1915 г. в г. Майкопе Краснодарского кр. Ряд. 592 сп 203 сД. Погиб в бою 17.12.1942 г. Похоронен в х. Каменский Ростовской обл. Осн. ЦАМО: оп. 18001, д. 1109, л. 28 об.

ИВАНОВ Яков Иванович, род. в 1926 г. в г. Кутаиси Грузинской ССР. Мл. с-т 220 сп 79 сД. Погиб в бою 14.04.1945 г. Похоронен в с. Ретвейн Бранденбургская пров., Германия. Осн. ЦАМО: оп. 18003, д. 659, л. 18.

ИВАНОВ Яков Федорович, род. в 1908 г в Дновском р-не Ленинградской обл. Ряд. Погиб в бою 20.08.1943 г. Похоронен в д. Поречье Ленинградской обл. Осн. ГВК: д. 4, т. 3, л. 257

ИВАНОВСКИЙ Борис Александрович, род. в 1903 г. в г. Майкопе Краснодарского кр. Л-т 574 сп 121 сД. Погиб в бою 24.03.1943 г. Похоронен на окр. д. Семеновка Солнцевского р-на Курской обл. Осн. ГВК: д. 7, т. 3, л. 302.

ИВАНЧЕНКО Иван Иванович, род. в 1893 г. Ряд. 897 ар. Умер от ран 30.07.1943 г. Похоронен в г. Махачкала в пос. «Двигательстрой». Осн. ГВК: д. 9, т. 1, л. 348.

ИВАНЧЕНКО Иван Иванович, род. в 1919 г. в г. Майкопе Краснодарского кр. Ряд. Умер от ран 19.01.1942 г. в ППГ № 605. Похоронен в с. Ивановка на кл. Ворошиловградской обл. Осн. ГВК: д. 9, т. 2.

ИВАНЧЕНКО Иван Никитович. Ряд. Пропал без вести в июле 1943 г. Осн. ЦАМО: оп. 977520, д. 79, л. 232 об.

ИВАНЧЕНКО Иван Степанович, род. в 1904 г. в г. Майкопе Краснодарского кр. Ряд. 691 сп. Умер от ран 19.01.1942 г Похоронен в с. Ивановка на кл. Ворошиловградской обл. Осн. ЦАМО: оп. 18001, д. 268. л. 58 об.

ИВАНЧЕНКО Михаил Афанасьевич, род. в г. Майкопе Краснодарского кр. Призван в ВС в июне 1941 г. Гв. ряд. п/п 01186. Погиб в бою 19.03.1943 г. Похоронен под д. Панской М-Архангельского р-на Курской обл. Осн. ГВК: д. 3, т. 1, л. 104.

ИВАНЧЕНКО Степан Никифорович. Призван в ВС в 1941 г. Пропал без вести в марте 1943 г. Осн. ЦАМО: оп. 977520, д. 967, л. 148.

ИВАНЮК Василий Петрович, род. в 1910 г. в Майкопском р-не Краснодарского кр. Ряд. 14 осбр. Погиб в бою 04.03.1942 г Похоронен в д. Закорытное Ленинградской обл. Осн. ЦАМО: оп. 818883с, д. 1284, л. 76.

ИВАШЕЧКИН Хадберт Никифорович, род. в 1895 г. в ст-це Маринской Апшеронского р-на Краснодарского кр. Ряд. Пропал без вести в декабре 1942 г. Осн. ГВК: д. 10, л. 91.

ИВАШИН Михаил Елифирьевич, род. в 1897 г. в ст-це Кубанской Краснодарского кр. Ряд. Пропал без вести в феврале 1943 г Осн. ЦАМО: оп. 977520, д. 315, л. 227.

ИВАШУТА Дмитрий Васильевич, род. в с. Благодатном Шпаковского р-на Ставропольского кр. Ряд. 177 сп. Погиб в бою 3.10.1943 г. Похоронен на выс. 185,3 у с. Сошиновка Верхнеднепровского р-на Днепропетровской обл. Осн. ГВК: д. 3, т. 2, л. 168.

ИЩЕНКО Алексей Петрович, род. в 1903 г. в ст-це Самурской Апшеронского р-на Краснодарского кр. Призван в ВС в 1941 г. Ряд. в/ч г. Сталинграда п/о 3, п/я 267/25. Пропал без вести в июне 1943 г Осн. ЦАМО: оп. 977521, д. 735, л. 90.

ИВАЩЕНКО Василий Николаевич, род. в 1924 г. в ст-це Белореченской Краснодарского кр. Ряд. Пропал без вести в октябре 1944 г. Осн. ЦАМО: оп. 977520, д. 166, л. 230 об.

ИВАЩЕНКО Владимир Иванович, род. в 1908 г. в г. Майкопе Краснодарского кр. Ряд. Погиб в плену 29.12.1942 г. Осн. ЦАМО: Список, И-19.

ИВАЩЕНКО Георгий Прокофьевич, род. в 1909 г. в Новгородской обл. Ряд. п/п 56265 «В». Пропал без вести в июле 1943 г. Осн. ЦАМО: оп. 977520, д. 79, л. 232 об.

ИВАЩЕНКО Константин Иванович, род. в 1915 г в г. Майкопе Краснодарского кр. Ряд. п/п 64821. Пропал без вести в апреле 1943 г Осн. ЦАМО: оп. 977520, д. 639, л. 61.

ИВАЩЕНКО Константин Михайлович, род. в 1921 г. в с. Комарово Ростовской обл. Ряд. ппс 797. Пропал без вести в июле 1942 г. Осн. ЦАМО: вх. № 47102 от 05.08.1944 г

ИВАЩЕНКО Лидия Кузьминична, род. в 1924 г. Мл. с-т 295 сп 1040 сД. Погибла в бою 7.09.1943 г. Похоронена в пос. Русско-Зарянском Макеевского р-на Донецкой обл. Осн. ГВК: д. 3, т. 2, л. 50.

ИВАЩЕНКО Николай Евлампьевич. Мл. с-т. Погиб в бою 8.08.1944 г. Похоронен в 60 м. зап. окр. д. Прудище Печерского р-на Эстонской ССР. Осн. ГВК: д. 4, л. 78.

ИВАЩЕНКО Фома Яковлевич, род. в 1904 г. в ст-це Кубанской Краснодарского кр. Ряд. Пропал без вести в марте 1943 г Осн. ЦАМО: оп. 18004, д. 740, л. 275.

ИВЛЕВ Алексей Емельянович, род. в 1926 г. в ст-це Ханской Майкопского р-на Краснодарского кр. Ряд. Пропал без вести в апреле 1945 г. Осн. ГВК: д. 7, т. 3, л. 291.

ИВЛЕЧЕВ Дмитрий Лукьянович, род. в с. Каменка Каменского р-на Тамбовской обл. Ряд. 220 гв. асп. Погиб в бою 6.03.1944 г. Похоронен вост. 4 км с. Вольной Карповки Широковского р-на Днепропетровская обл. Осн. ГВК: д. 4, т. 2, л. 173.

ИВОВИЧ Петр Ильич, род. в 1904 г. в с. Великое Белореченского р-на Краснодарского кр. Призван в ВС 27.06.1941 г. Пропал без вести на Черноморском флоте в 1942 г. Осн. ЦАМО: Список, И-23.

ИГНАТЕНКО Николай Сергеевич, род. в 1922 г. в г. Майкопе Краснодарского кр. С-т. Погиб в бою 8.05.1942 г. Похоронен в с. Польцо Ленинградской обл. Осн. ЦАМО: Список, И-24.

ИГНАТОВ Иван Семенович, род. в 1902 г. в г. Майкопе Краснодарского кр. Ряд. Пропал без вести в феврале 1943 г. Осн. ЦАМО: оп. 977520, д. 315, л. 226 об.

ИГНАТОВ Николай Венедиктович, род. в 1896 г. в г. Майкопе Краснодарского кр. Призван в ВС в июне 1942 г. Ряд. Пропал без вести в марте 1943 г. Осн. ЦАМО: вх. № 59469 от 6.07 1946 г.

ИГНАТОВ Роман Петрович, род. в 1910 г в г. Майкопе Краснодарского кр. Ряд. 341 сД. Остался на поле боя в районе х. Варваровки Харьковской обл. 17.5.1942 г. Осн. ЦАМО: оп. 818883с, д. 1197, л. 74 об.

ИГНАТЬЕВ Иван Григорьевич, род. в 1917 г. в ст-це Вознесенской Лабинского р-на Краснодарского кр. Ст. с-т. Пропал без вести в июне 1941 г. Осн. ЦАМО: оп. 18004, д. 728, л. 11.

ИГНАТЬЕВ Иван Демьянович, род. в 1913 г в ст-це Ханской Майкопского р-на Краснодарского кр. Ряд. Пропал без вести в июле 1943 г. Осн. ЦАМО: Список, И-26.

ИГОЛЬНИКОВ Петр Васильевич, род. в 1910 г. Призван в ВС 25.06.1941 г. Ряд. Погиб в бою 5.12.1943 г. Осн. ГВК: изв. 2/17 от 09.09.1949 г

ИГОЛЬНИКОВ Федор Сергеевич, род. в 1909 г. в г. Майкопе Краснодарского кр. Ряд. Пропал без вести в 1942 г. Осн. ЦАМО: оп. 18004, д. 810, л. 285.

ИЖИЛЕНКО Иван Федорович, род. в 1924 г. в г. Майкопе Краснодарского кр. Мл. с-т 665 ип 15 оиптбр. Погиб в бою 26.01.1945 г. Похоронен на юго-вост. г. Ольштын Ольштынского воеводства, Восточная Пруссия. Осн. ГВК: д. 9, л. 83.

ИЗВЕКОВ Петр Григорьевич, род. в 1925 г. в п. Владимире Третиловского р-на Воронежской обл. Ряд. Пропал без вести в марте 1943 г. Осн. ЦАМО: д. 124, оп. 977520, л. 74.

ИЗЮМСКИЙ Александр Николаевич, род. в г. Майкопе Краснодарского кр. Ряд. 1339 сп 318 сД. Пропал без вести в декабре 1943 г. Осн. ЦАМО: вх. № 4886-с от 04.03.1941 г.

ИЗЮМСКИЙ Дмитрий Алексеевич, род. в 1907 г. в ст-це Дондуковской Гиагинского р-на Краснодарского кр. Ряд. Погиб в бою в апреле 1944 г. Осн. ГВК: архив. дело № 20, т. 3, за 1951 г

ИЛЬИН Дмитрий Абрамович, род. в 1904 г. в г. Майкопе Краснодарского кр. Призван в ВС 22.08.1941 г. Ряд. Погиб в бою 22.02.1942 г. Похоронен в с. Очеретино Беззаботовского р-на Донецкой обл. Осн. ЦАМО: Список, И-28.

ИЛЬИН Иван Матвеевич, род. в г. Майкопе Краснодарского кр. Ряд. п/п 09351. Погиб в бою 10.12.1943 г. Похоронен зап. с. Спасово Новогородковского р-на Кировоградской обл. Осн. ГВК: д. 3, т. 2, л. 395.

ИЛЬЧЕНКО Виктор Васильевич, род. в 1917 г. в г. Майкопе Краснодарского кр. Призван в ВС 20.09.1941 г. Ряд. Погиб в бою 30.09.1942 г. Похоронен на сев. стороне ст. Котлубань Сталинградской обл. Осн. ЦАМО: оп. 818883с, д. 416, л. 58.

ИЛЬЧЕНКО Михаил Степанович, род. в 1913 г. в Краснодарском кр. Ряд. 1339 сп 318 сД. Пропал без вести 23.09.1942 г. Осн. ЦАМО: оп. 818883с.

ИЛЬЧЕНКО Никифор Никитович, род. в 1898 г. в ст-це Ханской Майкопского р-на Краснодарского кр. Ряд. ппс 1624. Пропал без вести в июне 1942 г. Осн. ЦАМО: вх. № 47100с от 10.08.1944 г.

ИЛЬЧЕНКО Нина Яковлевна, род. в 1925 г. в ст-це Ханской Майкопского р-на Краснодарского кр. Ряд.-регулировщик Упр. 7-й воен.-автом. дороги. Погибла в бою 9.01.1945 г. Похоронена в г. Петервашара на центр. пл. Венгрия. Осн. ГВК: д. 9, л. 31.

ИЛЬЧЕНКО Прокофий Федорович, род. в 1912 г. в ст-це Ханской Майкопского р-на Краснодарского кр. С-т 68 гв. сп. 23 гв. сД. Погиб в бою 4.02.1945 г. Похоронен в д. Кроменарлис уезд Флато, округ Шнейдемюль, провинция Западная Пруссия, Германия. Осн. ГВК: д. 3, т. 2, л. 426.

ИЛЬЧЕНКО Филипп Егорович, род. в 1914 г. в ст-це Ханской Майкопского р-на Краснодарского кр. Ряд. Пропал без вести в апреле 1945 г. Осн. ЦАМО: вх. № 81730с от 24.10.1946 г.

ИЛЬЯШЕНКО Георгий Иванович, род. в 1902 г. в Майкопском р-не Краснодарского кр. Ряд. 1139 сп 341 сД. Пропал без вести 18.01.1942 г. Осн. ЦАМО: оп. 818883с, д. 1196, л. 65.

ИЛЬЯШЕНКО Николай Григорьевич, род. в 1923 г. в г. Майкопе Краснодарского кр. Ст-на. Пропал без вести в мае 1943 г. Осн. ЦАМО: оп. 977520, д. 95, л. 218 об.

ИЛЬЯШЕНКО Павел Васильевич, род. в 1902 г. в г Майкопе Краснодарского кр. Ряд. Пропал без вести в августе 1943 г. Осн. ЦАМО: оп. 977520, д. 824, л. 112 об.

ИЛЮШЕНКО Иван Антонович, род. в 1915 г. в д. Бобровка Ачинского р-на Красноярского кр. Ряд. Пропал без вести в феврале 1943 г. Осн. ЦАМО: оп. 977520, д. 168, л. 156.

ИМОШАТОВ Вайдыла, род. в 1923 г. в Адыгейской автономной области Краснодарского кр. Ряд. 56 сп. Умер от ран 20.02.1943 г. в ИГ № 2712. Похоронен в г. Красноармейске Сталинградской обл. Осн. ЦАМО: оп. 18001, д. 1056, л. 10.

ИНДИЕНКО Алексей Яковлевич, род. в г. Нефтегорске Краснодарского кр. Ряд. 168 гв. сп. Погиб в бою 24.06.1944 г. Похоронен на отм. 140,8 южн. 1 км д. Пружинище Полесской обл. Белорусской ССР. Осн. ЦАМО: Список, И-29.

ИНОЗЕМЦЕВ Василий Тимофеевич, род. в г. Майкопе Краснодарского кр. Ряд. п/п 42686. Погиб в бою 17.07.1943 г. Похоронен зап. х. Красного Крымского р-на Краснодарского кр. Осн. ГВК: д. 3, т. 1, л. 303.

ИНОЗЕМЦЕВ Георгий Николаевич, род. в 1912 г. в г. Майкопе Краснодарского кр. Призван в ВС в 1941 г. К-н. Погиб в бою 25.06.1941 г. Похоронен в д. Столбцы Белорусской ССР. Осн. Сообщение Белорусского республиканского военкомата от 08.08.1990 г.

ИНОЗЕМЦЕВ Петр Николаевич, род. в 1903 г. в ст-це Ханской Майкопского р-на Краснодарского кр. Ряд. 748 зап. Пропал без вести 11.09.1942 г. в г. Сталинграде в р-не с-за Горная Поляна. Осн. ЦАМО: оп. 18001, д. 1191, л. 139.

ИНЮШЕВ Николай Алексеевич, род. в г. Барнауле. Ст-на 693 сп. Умер от ран 25.01.1942 г. Похоронен в г. Кувшиново Калининской обл. Осн. ОВК: Пенсионное дело № 525-ДА.

ИОФФЕ Анатолий Ильич, род. в 1915 г. в х. Копсо Орловской обл. Призван в ВС 23.06.1941 г. Мл. с-т. Пропал без вести в апреле 1943 г. Осн. ЦАМО: вх. № 20104с от 13.05.1946 г.

ИОФФЕ Лазарь Вульфович, род. в 1905 г. в г. Гомеле. Ряд. 811 ап. Пропал без вести в июле 1942 г. Осн. ГВК: д. 3, т. 2, л. 257.

ИОФФИН Александр Моисеевич, род. в 1921 г. в г. Майкопе Краснодарского кр. Ряд. в/ч 312. Пропал без вести в ноябре 1944 г. Осн. ЦАМО: оп. 18004, д. 1002, л. 227.

ИРЖЕВСКИЙ Павел Иосифович. 26 оутб. Пропал без вести в сентябре 1943 г. Осн. ГВК: д. 34, т. 1, л. 163.

ИРША Николай Кузьмич, род. в г. Майкопе Краснодарского кр. Ряд. п/п 69686. Погиб в бою 14.09.1943 г. Похоронен в с. Пасеки Тарановского р-на Харьковской обл. Осн. ГВК: д. 3, т. 2, л. 195.

ИСАЕВ Алексей Владимирович, род. в 1912 г. в г. Майкопе Краснодарского кр. Ст. с-т. Погиб в бою 2.08.1942 г. Осн. ГВК: д. 3, т. 1, л. 298.

ИСАЕВ Михаил Михайлович, род. в ст-це Ханской Майкопского р-на Краснодарского кр. Ряд. Погиб в бою 15.07.1943 г. Похоронен сев.-зап. ст. Хмелевая Болоховского р-на Орловской обл. Осн. ЦАМО: оп. 18001, д. 609, л. 133.

ИСАЕНКО Дмитрий Иосифович. Ряд. Пропал без вести в феврале 1943 г. Осн. ЦАМО: вх. № 118395с от 19.06.1947 г.

ИСЕЛЯЕВ Ананий Степанович. Ряд. Умер от болезни 7.05.1943 г. Похоронен в г. Боржоми. Осн. Сообщение Краснодарского КВК от 10.06.1992 г.

ИСМАИЛОВ Сабит, род. в 1913 г. в Адыгейской автономной области Краснодарского кр. Ряд. Погиб в плену в лагере военнопленных в г. Славута 17.12.1942 г. Осн. ЦАМО: оп. 18003, д. 590, л. 41.

ИСТОМИН Андрей Николаевич, род. в 1906 г. в Краснодарском кр. Ряд. 218 сД. Погиб в бою 18.01.1942 г. Похоронен в с. Берестовая. Осн. ЦАМО: оп. 818883с, д. 567, л. 178.

ИШУГОВ Анатолий Георгиевич, род. в 1909 г. в г. Майкопе Краснодарского кр. К-н 650 лбавп 218 бавД. Пропал без вести 25.11.1942 г. Осн. ЦАМО: вх. № 3420с от 15.10.1944 г.

ИЩЕНКО Илья Иванович, род. в 1899 г. в с. Великовечное Белореченского р-на Краснодарского кр. Призван в ВС в октябре 1941 г. Ряд. Погиб в плену в 1943 г. Похоронен в Шталаг VIc-Батхоры-Эмсланд, ФРГ. Осн. ЦАМО: вх. № 79127 от 21.11.1946 г.

ИЩЕНКО Михаил Ильич, род. в 1926 г. в г. Майкопе Краснодарского кр. Призван в ВС в 1943 г. Умер от ран 24.04.1945 г. Похоронен в д. Ной-Хайденберг Гольцовского р-на Берлинской обл. Осн. ЦАМО: Список, И-114.

ИЩЕНКО Николай Данилович, род. в 1909 г. в г. Майкопе Краснодарского кр. Призван в ВС в 1941 г. Гв. ряд. Погиб в бою 18.11.1944 г. Похоронен на вост. стороне г. Дьендым, Венгрия. Осн. ГВК: д. 4, л. 272.



КАБАКОВ Алексей Евдокимович, род. в 1907 г. в ст-це Ярославской Лабинского р-на Краснодарского кр. Ряд. Пропал без вести в марте 1943 г. Осн. ЦАМО: оп. 977520, д. 999, л. 135.

КАБАЛИН Иосиф Васильевич. Погиб в бою 21.11.1941 г. Осн. ОВК: д. 53, л. 40.

КАБАНОВ Владимир Александрович, род. в 1914 г. Ряд. 1127 сп. Пропал без вести в марте 1943 г. Осн. ЦАМО: оп. 977520, д. 107, л. 202 об.

КАБАРДИН Федор Заусьянович, род. в 1899 г. в Тбилисском р-не Краснодарского кр. Ряд., 135 гсп. Умер от ран 16.02.1944 г. в ХППГ № 106. Осн. ЦАМО: оп. 18002, д. 180, л. 187.

КАБАЧКИН Михаил Кириллович, род. в 1911 г. в г. Майкопе Краснодарского кр. С-т, 341 сД 1139 сп. Пропал без вести 8.02.1942 г. Осн. ЦАМО: оп. 818883с, д. 1196, л. 62.

КАБЕРЛЕ Александр Иванович, род. в 1914 г. в г. Тбилиси. Гв. ст. л-т, 162 гв. сп 54 гв. сД 28 А. Погиб в бою 24.09.1944 г. Похоронен на сев.-зап. окр. мест. Гевекен Восточной Пруссии. Осн. ЦАМО: оп. 11458, д. 445, л. 333.

КАБЕЦ Михаил Ануфриевич, род. в 1919 г. в Завинтовском р-не Смоленской обл. Ряд., п/я 908, 692 сп. Пропал без вести в марте 1943 г. Осн. ЦАМО: оп. 977520, д. 123, л. 144 об.

КАВАНОСЯН Карапет Акопович, род. в 1905 г. в г. Майкопе Краснодарского кр. Ряд., 589 сп 56 А. Погиб в бою в мае 1943 г. Похоронен в пос. Молдаванском Крымского р-на Краснодарского кр. Осн. ЦАМО: оп. 18001, д. 1102, л. 24.

КАВЕРИН Николай Иосифович, род. в г. Майкопе Краснодарского кр. Пропал без вести в марте 1943 г. Осн. ГВК: кн. выд. изд. № 22, т. 4, к. 113.

КАВУНЕНКО Емельян Иванович, род. в 1912 г. в с. Кувановка Калининского р-на Киевской обл. Мл. л-т, 791 обс 343 сД. Пропал без вести 20.10.1941 г. Осн. ЦАМО: оп. 818883-с, д. 414, л. 12.

КАВЫРОВ Филипп Иванович, род. в г. Майкопе Краснодарского кр. Ст. с-т, в/ч 68541. Погиб в бою 27.10.1943 г. в г. Львове Гомельской обл. Осн. ЦАМО: оп. 18002, д. 5331, л. 129.

КАГАСЬЯН Андрей Григорьевич, род. в 1910 г. в г. Сочи Краснодарского кр. Пропал без вести в июне 1943 г. Осн. ЦАМО: оп. 18004, д. 690, л. 263.

КАДЕМИН Капитон Ксенофонтович, род. в 1907 г. в ст-це Бесленеевская Краснодарского кр. Ряд. Пропал без вести 5.05.1945 г. Осн. ГВК: д. 7, л. 114.

КАДЫШЕВ Иван Кузьмич, род. в 1900 г. в г. Майкопе Краснодарского кр. Ряд. 318 сД. Погиб в бою 10.09.1943 г. Похоронен в г. Новороссийске с-зе «Пролетарий». Осн. ЦАМО: оп. 18001, д. 971, л. 135.

КАДЭ Хазрет Усманович, род. в Адыгейской автономной обл. Краснодарского кр. Л-т, 1173 сп 349 сД. Погиб в бою 12.02.1942 г. Похоронен в с. Ново-Явленское Андреевского р-на Донецкой обл. Осн. ЦАМО: оп. 818883с, д. 80, л. 237.

КАЗАДЖАН Муних Манукович, род. в г. Майкопе Краснодарского кр. Ряд., в/ч 48526. Погиб в бою 26.08.1943 г. Похоронен выс. 123,0 сев.-зап. х. Беспаловка братская мог. Харьковской обл. Осн. ГВК: д. 3, т. 2, л. 222.

КАЗАКОВ Иван Антонович, род. в 1912 г. в Бобровском р-не Воронежской обл. Ряд. Пропал без вести 16.12.1942 г. Осн. ЦАМО: вх. № 68520с от 25.10.1947 г.

КАЗАКОВ Николай Иванович, род. в 1907 г. в г. Майкопе Краснодарского кр. Призван в ВС Сухумским РВК. Ряд. Пропал без вести в ноябре 1941 г. Осн. ЦАМО: оп. 977520, д. 352, л. 118.

КАЗАКОВ Семен Васильевич, род. в 1911 г. в г. Майкопе Краснодарского кр. Ряд., Сводного курсантского полка Краснодарского пулеметно-минометного училища. Пропал без вести 29.08.1942 г. Осн. ЦАМО: оп. 818883с, д. 507, л. 127.

КАЗАРЧУК Николай Игнатьевич. Ряд., 290 сп. Погиб в бою 31.12.1944 г. Похоронен в г. Самод, зап. окр. сельского кл. Осн. ЦАМО: оп. 818883с, д. 507, л. 127.

КАЗАРЬЯН Андроник Мартынович, род. в 1921 г. в г. Армавире Краснодарского кр. Мл. с-т. Пропал без вести в марте 1943 г. Осн. ЦАМО: вх. № 68520с от 25.10.1947 г.

КАЗАЧЕНКО Александр Федорович, род. в 1922 г. в г. Майкопе Краснодарского кр. Гв. л-т 33 тбр 7 гв. МК. Погиб в бою 27.08.1943 г. Похоронен на сев. окр. д. Стрелецкая Севского р-на Орловской обл. Осн. ЦАМО: оп. 18001, д. 1209, л. 230 об.

КАЗИН Николай Петрович. Пропал без вести в 1943 г. Осн. ГВК: д. 9, л. 71.

КАЗЬМЕНКО Александр Николаевич, род. в 1908 г. Ряд., 35 сп. Умер от ран 27.09.1942 г. Похоронен в лесу на сев.-вост. окр. с. Джубга Туапсинского р-на Краснодарского кр. Осн. ГВК: д. 3, т. 1, л. 103.

КАЗЬМЕНКО Михаил Петрович, род. в 1924 г. в Гиагинском р-не Краснодарского кр. Ряд., 256 сп 30 сД. Пропал без вести 19.08.1942 г. Осн. ЦАМО: оп. 818883, д. 171, л. 57.

КАЗЮБА Александр Федорович, род. в 1906 г. в г. Майкопе Краснодарского кр. Умер от ран 18.05.1945 г. Похоронен в д. Иоахимсхоф Киритского р-на Брандербургской провинции, Германия. Осн. ГВК: д. 10, л. 170.

КАЗЮРА Михаил Максимович, род. в 1926 г. в г. Майкопе Краснодарского кр. Ряд., 137 гв. сп. 47. гв. сД. Погиб в бою 23.03.1945 г. Похоронен в ст. Гольдцов округ Зеелов, Германия. Осн. ГВК: д. 23, л. 264.

КАКОШИН Василий Романович, род. в 1909 г. в Висаковском уезде. Ряд., 692 сп. Пропал без вести в марте 1943 г. Осн. ЦАМО: оп. 977520, д. 123, л. 144.

КАЛАГУРЬЯН Михаил Никитович, род. в 1912 г. в г. Майкопе Краснодарского кр. Ряд., 1907 ап. Умер от ран 14.01.1945 г. в ЭВГ № 3028. Похоронен в д. Берсмуйжа Добельского уезда, Берзе, Латвийской ССР. Осн. ГВК: д. 9, л. 36.

КАЛАЕВ Сергей Артемьевич, род. в 1924 г. в г. Майкопе Краснодарского кр. Ряд. Пропал без вести в июле 1944 г. Осн. ЦАМО: вх. № 63331с от 19.03.1952 г.

КАЛАМЫХИН Андрей Семенович, род. в 1895 г. в Романовском р-не Саратовской обл. Ряд., 273 сД. Погиб в бою 7.04.1945 г. Похоронен в г. Бреслау, Германия. Осн. ЦАМО: оп. 18003, д. 670, л. 54.

КАЛАНТАЕВСКИЙ Николай Гаврилович, род. в 1909 г. в г. Майкопе Краснодарского кр. С-т, 565 сп. Пропал без вести 12.08.1941 г. Осн. ЦАМО: оп. 18003, д. 670, л. 54.

КАЛАРДЖАН Саркис, род. в г. Майкопе Краснодарского кр. Ст. с-т, 1379. Пропал без вести 19.12.1942 г в р-не с. Ивановка Сталинградской обл. Осн. ЦАМО: оп. 18001, д. 201, л. 215.

КАЛАШНИКОВ Василий Васильевич, род. в 1925 г. в г. Майкопе Краснодарского кр. Ст-на, 150 сп. Умер от ран 20.02.1943 г. в 61 отд. медсанбате. Похоронен в ст. Калужская Краснодарского кр. Осн. ЦАМО: оп. 18003, д. 96, л. 296.

КАЛАШНИКОВ Владимир Федорович, род. в 1925 г. С-т 509 сп 236 сД. Пропал без вести 4.10.1943 г. Осн. ЦАМО: вх. № 45510с от 12.11.1945 г.

КАЛАШНИКОВ Георгий Георгиевич, род. в 1912 г. в г. Краснодаре. Ст. Л-т, 12 об, 2 Прибф. Погиб в бою 19.03.1945 г. Похоронен в д. Дена Салдусского уезда Латвийской ССР. Осн. ЦАМО: оп. 11458, д. 783, л. 207.

КАЛАШНИКОВ Иван Алексеевич, род. в 1921 г. в г. Майкопе Краснодарского кр. Мл. с-т, 66 мбр. Погиб в бою 17.01.1945 г. Похоронен в д. Дзобоне в 7 км сев.-вос. м. Цехонув Цехоновского воеводства, Польша. Осн. ГВК: д. 9, л. 225.

КАЛАШНИКОВ Иван Ефимович, род. в 1913 г. в ст-це Ханской Майкопского р-на Краснодарского кр. Ряд., 234 гв. сп 76 гв. сД. Погиб в бою 24.03.1944 г. Похоронен в ст. Словечно Ельского р-на Гомельской обл. Осн. Сообщение Ельского РВК Гомельской обл. вх № 4/558 от 23.11.1989 г.

КАЛАШНИКОВ Иван Николаевич, род. в 1897 г. в г. Майкопе Краснодарского кр. Ряд., 59 гв. сД. Погиб в бою 6.02.1943 г. Похоронен в х. Суходол Ворошиловградской обл. Осн. ГВК: д. 3, т. 1, л. 164.

КАЛАШНИКОВ Кирилл Иванович, род. в Сталинградской обл. Ефр. Умер от болезни 27.04.1945 г. Похоронен в г. Баку. Осн. ГВК: изв. № 2635 от 15.06.1945 г.

КАЛАШНИКОВ Константин Афанасьевич, род. в 1907 г. в Уральской обл. С-т. Пропал без вести в мае 1943 г. Осн. ЦАМО: вх. № 20103с от 14.05.1947 г.

КАЛАШНИКОВ Леонтий Михайлович, род. в 1913 г. в г. Майкопе Краснодарского кр. Призван в ВС в октябре 1941 г. Ряд., 565 сп 161 сД. Погиб в бою 2.03.1942 г. Похоронен в д. Подгорное Семилукского р-на Воронежской обл. Осн. ГВК: д. 4, т. 2, л. 193.

КАЛАШНИКОВ Николай Андреевич, род. в 1922 г в г Майкопе Краснодарского кр. Л-т, 12 гв. тбр. Погиб в бою 26.10.1944 г. Похоронен в д. Вышняя Зборовского р-на, Чехословакия. Осн. ГВК: д. 34, т. 1, л. 78.

КАЛАШНИКОВ Павел Евдокимович, род. в 1905 г. в г. Майкопе Краснодарского кр. Призван в ВС в июне 1941 г. Ряд. Пропал без вести в марте 1943 г Осн. ЦАМО: вх. № 10793с от 25.04.1947 г.

КАЛАШНИКОВ Федор Максимович, род. в 1920 г. в ст-це Ханской Майкопского р-на Краснодарского кр. Ряд., 1317 сп 202 сД. Погиб в бою 13.07 1941 г. Похоронен в г. Сольцы Ленинградской обл. Осн. ЦАМО: вх. № 10795 от 25.04.1947 г.

КАЛЕДИН Павел Петрович, род. в 1914 г. в г. Майкопе Краснодарского кр. Призван в ВС в июне 1941 г. Мл. с-т, 265 сп. Умер от ран 3.02.1945 г Похоронен в г. Фридланд, мог. № 20 сл., Восточная Пруссия. Осн. ГВК: д. 9, л. 58.

КАЛИНИН Владимир Петрович, род. в 1925 г. в ст-це Ханской Майкопского р-на Краснодарского кр. Ряд., 168 гв. сп. Умер от ран 7.02.1943 г. Похоронен в ст. Калужской Северского р-на Краснодарского кр. Осн. ГВК: д. 3, т. 1, л. 3.

КАЛИНИЧЕНКО Константин Иванович, род. в 1899 г. в г. Краснодаре. Ряд. Пропал без вести в апреле 1943 г Осн. ЦАМО: оп. 977520, д. 166, л. 230.

КАЛИНОВСКИЙ Семен Данилович, род. в 1903 г. в г. Майкопе Краснодарского кр. Ряд. Пропал без вести в апреле 1943 г. Осн. ГВК: д. 7, т. 3, л. 188.

КАЛИНЦЕВ Николай Иванович, род. в 1925 г. в г. Майкопе Краснодарского кр. Ряд., 255 брмп. Пропал без вести 10.09.1943 г. Осн ЦАМО: оп. 18001, д. 839, л. 234.

КАЛИНЦОВ Иван Иванович, род. в 1912 г. в г. Майкопе Краснодарского кр. Ряд., 11 сб 1 осбр. Погиб в бою 23.02.1942 г. Похоронен в р-не Лесничества Славянского р-на Донецкой обл. Осн. ГВК: д. 10, л. 178.

КАЛИНЧЕВ Григорий Васильевич, род. в 1909 г. в ст-це Ярославской Мостовского р-на Краснодарского кр. Призван в ВС в июне 1941 г. Ряд. Пропал без вести в марте 1943 г. Осн. ЦАМО: вх. № 20102с от 24.04.1947 г.

КАЛИТА Алексей Демидович, род. в 1902 г. в г. Майкопе Краснодарского кр. Ряд., 377 аап РГК. Пропал без вести 9.08.1942 г. Осн. ЦАМО: оп. 818883с, д. 89, л. 37.

КАЛИТКИН Иван Матвеевич, род. в 1896 г. в с. Великое Белореченского р-на Краснодарского кр. Ряд. Погиб в плену 13.10.1943 г. Осн. ЦАМО: оп. 818883с, д. 892, л. 37.

КАЛМЫКОВ Андрей Семенович, род. в 1918 г. в с. Ново-Маргаритовка Азовского р-на Ростовской обл. Ст. л-т 127 тбр. Пропал без вести в октябре 1941 г. Осн. ГВК: д. 34, т. 1, л. 208.

КАЛМЫКОВ Василий Федорович, род. в 1923 г. в г. Майкопе Краснодарского кр. Русский. Член ВЛКСМ. Призван в ВС в 1941 г. Ряд., 131 рр 171 сД. Погиб в бою 24.05.1942 г. Похоронен в 500 м сев. выс. Лысой Лычковского р-на Ленинградской обл. Осн. ЦАМО: оп. 818883с, д. 892, л. 37.

КАЛМЫКОВ Николай Павлович, род. в 1898 г. Ряд., 344 ап. Погиб в бою 26.10.1943 г. Похоронен в с. Божедаровка Днепропетровской обл. Осн. ЦАМО: оп. 818883с, д. 83, л. 37.

КАЛОВИШВИЛИ Борис Абрамович, род. в 1924 г. в г. Майкопе Краснодарского кр. Призван в ВС в 1942 г. Ряд. Пропал без вести в апреле 1943 г. Осн. ЦАМО: вх. № 211с от 23.01.1947 г.

КАЛОШИН Василий Карпович, род. в 1909 г. в г. Майкопе Краснодарского кр. Ряд., 83 морсбр 51 А. Пропал без вести в мае 1942 г. Осн. ЦАМО: оп. 818883с, д. 1272, л. 40.

КАЛОШИН Степан Корнеевич, род. в 1898 г. в ст. Ильинской Ильинского р-на Краснодарского кр. С-т. Пропал без вести в июле 1943 г. Осн. ЦАМО: вх. № 60398с от 17.09.1946 г.

КАЛУГИН Григорий Петрович, род. в 1902 г. в г. Майкопе Краснодарского кр. Ряд. Пропал без вести 27.07.1942 г. в р-не г. Батайска. Осн. ЦАМО: оп. 818883с, д. 903, л. 73.

КАЛУГИН Иван Яковлевич, род. в 1910 г. в г. Тихорецке Краснодарского кр. Ряд. Пропал без вести в марте 1943 г. Осн. ЦАМО: оп. 818883с, д. 1272, л. 40.

КАЛУГИН Федор Яковлевич, род. в 1912 г. в г. Тихорецке Краснодарского кр. Ряд., ППС 235 минжб. Погиб в бою 28.09.1941 г. Осн. ЦАМО: оп. 977520, д. 107, л. 203.

КАЛУЖСКИЙ Василий Васильевич, род. в 1926 г. в г. Майкопе Краснодарского кр. Мл. с-т, 227 гв. сп. 79 гв. сД. Погиб в бою 5.02.1945 г. Похоронен в с. Ратвейн, Германия. Осн. ЦАМО: оп. 18003, д. 231, л. 193.

КАЛЬНИЦКИЙ Иван Иванович, род. в г. Майкопе Краснодарского кр. Призван в ВС в октябре 1941 г. Мл. с-т, 183 квп. Умер от ран 1.12.1941 г. в ВПГ № 79. Похоронен в г. Азове гражд. кл. Ростовской обл. Осн. ГВК: д. 4, т. 2, л. 178.

КАЛЬНОЙ Михаил Ильич, род. в 1918 г. в д. Колонюсовка Ярдшенского р-на Курской обл. Ряд., 358 сп. Погиб в бою 20.10.1944 г. Похоронен в г. Сероцке Варшавского воеводства, Польша. Осн. ГВК: д. 4, л. 217.

КАЛЬЯНОВ Илья Гаврилович, род. в Адыгейской авт. обл. С-т., 422 ап 157 сД. Пропал без вести 31.07.1942 г. Осн. ЦАМО: оп. 818883, д. 571, л. 60.

КАЛЮТА Филипп Федотович, род. в 1905 г. в с. Сосновка Беловодского р-на. Ряд. Погиб в бою 05.12.1941 г. Осн. ЦАМО: оп. 977520, д. 95, л. 213.

КАЛЯДИН Дмитрий Федорович, род. в 1907 г. в г. Майкопе Краснодарского кр. Ряд., 3 гв. А. Погиб в бою 18.02.1943 г. Похоронен в р-не с-за «Челюскин» Успенского р-на Ворошиловградской обл. Осн. ГВК: Д. 3, т. 1, л. 53.

КАМБАРОВ Тимофей Иванович, род. в 1913 г. в Екатериновском р-не Чкаловской обл. Ряд. Пропал без вести в апреле 1943 г. Осн. ЦАМО: оп. 18004, д. 765, л. 169.

КАМЕНЕВ Семен Васильевич, род. в 1907 г. в Курской обл. Ряд., пп 201 оавтотрб. Пропал без вести в октябре 1941 г. Осн. ЦАМО: оп. 18002, д. 336. л. 206 об.

КАМЕНЩИКОВ Василий Иванович, род. в г. Майкопе Краснодарского кр. Призван в ВС в августе 1941 г. Ряд. Пропал без вести в апреле 1943 г. Осн. ГВК: Изв. № 3599 от 31.03.1947 г.

КАМОХИН Александр Алексеевич, род. в 1911 г. в Майкопском р-не Краснодарского кр. Ряд., 8 сп. Умер от ран 17.03.1943 г. Похоронен в д. Никитино Залучского р-на Ленинградской обл. Осн. ЦАМО: оп. 18001, д. 744, л. 80 об.

КАМЯНКОВ Терентий Афанасьевич, род. в г. Майкопе Краснодарского кр. Ряд. Умер от болезни 16.02.1943 г. Похоронен в с. Джубга, пос. кл. Краснодарского кр. Осн. ГВК: д. 3, т. 1, л. 50.

КАНАНЫХИН Андрей Семенович, род. в 1895 г. в ст-це Ханской Майкопского р-на Краснодарского кр. Ряд., 271 сп. Умер от ран 8.07.1945 г. Похоронен в г. Глейвиц на рус. кл. мог. № 24, ряд. 9, Германия. Осн. ГВК: д. 9, л. 199.

КАНАПУХИН Дмитрий Андреевич, род. в 1910 г. в ст-це Пшехской Белореченского р-на Краснодарского кр. Ряд., 1073 сп 316 сД. Погиб в бою 02.04.1944 г. Похоронен в с. Терновка Чертковского р-на Тернапольской обл. Осн. ЦАМО: оп. 18002, д. 460, л. 215.

КАНАРЁВ Иван Михайлович, род. в 1925 г. в ст-це Ханской Майкопского р-на Краснодарского кр. Ряд., 1055 ап 417 сД. Погиб в бою 5.01.1945 г. Похоронен южн. окр. с. Большие Ружупи в отд. мог. на братском кл. Скуодасской волости Литовской ССР. Осн. ГВК: д. 9, л. 22.

КАНАШКИН Семен Данилович, род. в 1905 г. в Краснодарском кр. Ряд п/п 25615. Погиб в бою 20.08.1944 г. Похоронен в 3,5 км юго-вост. д. Чобруч Молдавской ССР. Осн. ГВК: д. 4, т. 3, л. 348.

КАНДАУРОВ Василий Андреевич, род. в г. Майкопе Краснодарского кр. Ряд., 383 сД. Погиб в бою 17.10.1941 г. Похоронен в с. Княвиневка, г. Красный Луч. Осн. сооб. Краснолучского РВК Луганской обл. от 15.02.1991 г.

КАНИН Дмитрий Иванович, род. в 1898 г. в с. Московка Дрезгинского р-на Тамбовской обл. Ряд. 143 сп 224 сД. Погиб в бою 3.04.1944 г. Похоронен в д. Подборовье Ленинградской обл. Осн. ГВК: д. 9, л. 13.

КАНЦЫБИН Григорий Николаевич, род. в 1912 г. в г. Майкопе Краснодарского кр. Ряд., 34 мцп 34 стбр. Пропал без вести 09.04.1945 г. Осн. ЦАМО: оп. 818883с, д. 1002, л. 62.

КАНЫГИН Григорий Егорович, род. в 1915 г. в г. Майкопе Краснодарского кр. Ряд., 691 сп. Умер от ран 14.01.1944 г. Похоронен в сев.-зап. окр. с. Капканы Крымской АССР. Осн. ГВК: д. 4, л. 348.

КАПАРЕВ Емельян Емельянович, род. в 1919 г. в г. Майкопе Краснодарского кр. Ряд., 140 гв. минп. Пропал без вести 17.10.1942 г. Осн. ЦАМО: оп. 18001, д. 1481, л. 11 об.

КАПАСОВ Иван Антонович, род. в 1912 г. С-т, 290 сп. Умер от ран 22.07.1943 г. в ППГ № 87. Похоронен в с. Казачёк Старооскольского р-на Белгородской обл. Осн. сооб. Старооскольского ГВК Белгородской обл. № 4/4864 от 29.12.1989 г.

КАПЕЛЬГОРОДСКИЙ Виталий Петрович, род. в 1925 г. в ст-це Успенской Армавирского р-на Краснодарского кр. Ст. с-т, 24 гв. сп 10 гв. сД. Погиб в бою 1.12.1944 г. Похоронен на сев. окр. г. Копошвар, Венгрия. Осн. ЦАМО: оп. 18003, д. 18, л. 176.

КАПЗУНЗЯН Ашот Киркорович, род. в 1921 г. в г. Майкопе Краснодарского кр. Ряд., 914 сп 246 сД 29 А. Пропал без вести 25.11.1941 г. Осн. ЦАМО: оп. 818883с, д. 528, л. 19.

КАПИТОНОВ Василий Андреевич, род. в 1914 г. в г. Майкопе Краснодарского кр. Ряд., в/ч г. Дзауджикау Сев. Осетинской АССР. Пропал без вести в мае 1943 г. Осн. ЦАМО: оп. 18004, д. 613, л. 242.

КАПЛИН Николай Петрович, род. в 1921 г. в с. Савинское Алейского р-на Алтайского кр. Мл. л-т 132 бавп. Не вернулся с боевого задания 10.06.1944 г. Осн. ГВК: д. 53, л. 35.

КАПРАНЧЕНКО Михаил Петрович, род. в г. Майкопе Краснодарского кр. Ряд., 102 сбр. Погиб в бою 26.03.1942 г. Похоронен в с. Копани в р-не выс. «Безымянной» Политотдельского р-на Ростовской обл. Осн. ГВК: д. 10, л. 178.

КАПУСТИН Григорий Михайлович, род. в г. Ридер Казахской ССР. Л-т 828 сп 197 сД. Погиб в бою 17.12.1942 г. Похоронен на выс. 204,2, Ростовской обл. Осн. ГВК: д. 10, л. 178.

КАРАБЕТОВ Туркубий Хаджисламович, род. в г. Майкопе Краснодарского кр. С-т, 272 сп. Пропал без вести 16.09.1942 г. Осн. ЦАМО: вх. № 68207с от 02.11.1947 г.

КАРАБУТ Николай Фомич, род. в 1919 г. в г. Майкопе Краснодарского кр. Призван в ВС в сентябре 1941 г. Ряд. п/п 28863-С 47 А. Погиб в бою 19.08.1943 г. Похоронен в с. Боромля, Сумской обл. Осн. ГВК: д. 4, т. 2, л. 213.

КАРАВАНСКИЙ Борис Николаевич, род. в 1924 г. в г. Майкопе Краснодарского кр. Ряд., 256 сп 30 сД. Пропал без вести 11.08.1942 г. Осн. ЦАМО: оп. 818883, д. 171, л. 102.

КАРАЕВ Иван Александрович, род. в 1920 г. в г. Майкопе Краснодарского кр. Л-т 1 погр. отр. Погиб в бою 07.08.1941 г. Похоронен на выс. в 12 км от дер. Вокнаволок, Карелия. Осн. ГВК: д. 4, т. 2, л. 214.

КАРАЕВ Константин Иванович, род. в 1913 г. в г. Майкопе Краснодарского кр. Ст. с-т, 319 ап ПВО. Погиб в бою 07.03.1943 г. Похоронен в с. Борки. Осн. ЦАМО: оп. 18001, д. 969, л. 35 об.

КАРАМАНОВ Борис Иванович, род. в 1912 г. в г. Майкопе Краснодарского кр. Ряд., 307 сп 61 сД. Пропал без вести 15.05.1943 г. в р-не ст-цы Неберджаевской Крымского р-на Краснодарского кр. Осн. ЦАМО: оп. 18001, д. 236, л. 132 об.

КАРАМУШКО Николай Павлович, род. в 1922 г. в г. Майкопе Краснодарского кр. Ряд. Пропал без вести в августе 1942 г. Осн. ЦАМО: вх. № 38844с от 11.06.1946 г.

КАРАНДА Иван Афанасьевич, род. в 1909 г. в г. Майкопе. Краснодарского кр. Призван в ВС в июле 1941 г. Ряд., 759 ап. Погиб в плену в декабре 1942 г. Осн. ЦАМО: вх. № 4081-С от 1955 г.

КАРАПЕТЯН Асадор Карапетович, род. в 1913 г. в г. Ван. Ряд., 237 осб. 132 сД. Погиб в бою 16.10.1942 г. Похоронен в с. Ломикоры Липецкой обл. Осн. ГВК, д. 4, т. 2, л. 214.

КАРАПЕЦ Иван Афанасьевич, род. в 1909 г. в г. Майкопе Краснодарского кр. Ряд. Пропал без вести в июне 1943 г. Осн. ГВК: д. 10, л. 17.

КАРАСЕНКО Владимир Сергеевич. Ряд., 21 мсД. Умер от ран 10.06.1942 г. в ЭВГ № 26. Похоронен в г. Майкопе Краснодарского кр. Осн. ВМА, список, К-16.

КАРАСЁВ Николай Трофимович, род. в г. Майкопе Краснодарского кр. Ряд. Погиб в бою 25.08.1943 г. Похоронен на выс. 125,4 Харьковской обл. Осн. ГВК: д. 3, т. 1, л. 277.

КАРАСОВ Павел Антонович, род. в 1901 г. в д. Новоалексеевка Избергальского р-на Воронежской обл. Ряд., 7 осбр. Погиб в бою 23.02.1943 г. Похоронен в ст-це Приморско-Ахтарской Краснодарского кр. Осн. ЦАМО: оп. 18001, д. 1261, л. 12.

КАРАСПЕЛОВ Александр Васильевич, род. в ст. Ханской Майкопского р-на Краснодарского кр. Ряд., 758 сп 88 сД. Погиб в бою в октябре 1941 г. Похоронен Кестенецкое направление на выс. 217,8. Осн. ЦАМО: оп. 818884с, д. 71, л. 229.

КАРАТАЕВ Василий Степанович, род. в 1919 г. в г. Майкопе Краснодарского кр. Ряд. Пропал без вести в мае 1943 г. Осн. ЦАМО: оп. 18004, д. 616, л. 319 об.

КАРАТАЕВ Николай Иванович, род. в 1926 г. в г. Майкопе Краснодарского кр. Ряд., 947 сп 268 сД. Погиб в бою 2.07.1944 г. Похоронен в 300 м от озера Сапо Ярви, мог. № 1 Карело-Финской ССР. Осн. ГВК: д. 4, т. 2, л. 158.

КАРАТАЕВ Сергей Гаврилович, род. в 1887 г. в ст-це Серновая Тамбовской обл. Ряд. Погиб в бою 30.03.1942 г. Осн. ЦАМО: оп. 18004, д. 2327, л. 218.

КАРАТЕЕВ Иван Андреевич, род. в 1917 г. в г. Майкопе Краснодарского кр. Ряд., 9 гв. кД. Пропал без вести 5.07.1944 г. Осн. ЦАМО: оп. 18002, д. 717, л. 8.

КАРАТКИН Семен Андреевич, род. в 1918 г. в ст-це Тульской Тульского р-на Краснодарского кр. Ряд. Пропал без вести в июне 1943 г. Осн. ЦАМО: оп. 977520, д. 498, л. 323.

КАРАТУП Дмитрий Порфирьевич, род. в г. Майкопе Краснодарского кр. Призван в ВС в 1941 г. Ст. с-т, 188 кп. Погиб в бою 14.03.1942 г. Похоронен в с. Варваровка Славянского р-на Донецкой обл. Осн. ГВК: д. 4, т. 2, л. 158.

КАРАЧЕНЦЕВ Борис Иванович, род. в 1907 г. в г. Майкопе Краснодарского кр. Ряд., 80 гсп 32 гсД. Погиб в бою 30.01.1943 г. Похоронен в х. Гансов в 500 м юж. дороги, Краснодарского кр. Осн. ЦАМО: оп. 18001, д. 1119, л. 63.

КАРАЧЕНЦЕВ Егор Александрович, род. в 1904 г. в ст. Ханской Майкопского р-на Краснодарского кр. Ряд. Погиб в плену 11.01.1943 г. Осн. ГВК: д. 4, т. 2, л. 158.

КАРДАНОВ Юсуф Ханахович, род. в 1907 г. в а. Кошехабль Кошехабльского р-на Краснодарского кр. Ряд., 63 сД. Пропал без вести 25.07.1942 г. Осн. ЦАМО: оп. 818883с, д. 1260, л. 50.

КАРДАПОЛОВ Михаил Васильевич, род. в 1923 г. в г. Алма-Ата. Ряд. Пропал без вести в июле 1942 г. Осн. ЦАМО: вх. № 38843с от 10.01.1959 г.

КАРДАШ Алексей Иванович, род. в 1906 г. в г. Майкопе Краснодарского кр. Ряд., 39 ккп 11 гв. ккД. Погиб в бою 15.03.1945 г. Похоронен в с. Шаманторица в братск. мог., Венгрия. Осн. ГВК: д. 9, л. 263.

КАРДАШ Федор Игнатьевич, род. в 1904 г. в г. Майкопе Краснодарского кр. Призван в ВС в августе 1941 г. Ряд. Пропал без вести 17.10.1941 г. Осн. ЦАМО: вх. № 29720с от 24.06.1946 г.

КАРДАШОВ Стефан Пантелеевич, род. в 1909 г. в г. Майкопе Краснодарского кр. Призван в ВС в 1941 г. Погиб в бою в 1941 г. Осн. Изв. Сочинского ГВК № 1576.

КАРЕВ Петр Филиппович, род. в 1918 г. в г. Майкопе Краснодарского кр. Ст-на, 6 мсп НКВД 63 Д. Пропал без вести в июле 1942 г. Осн. ГВК: д. 4, т. 2, л. 158.

КАРЕЕВ Алексей Степанович, род. в 1906 г. в г. Майкопе Краснодарского кр. Ряд. Пропал без вести в октябре 1942 г. Осн. ЦАМО: вх. № 28967 от 02.02.1944 г.

КАРЕЕВ Василий Иванович, род. в 1913 г. в г. Майкопе Краснодарского кр. Призван в ВС в 1941 г. Ряд. Пропал без вести в декабре 1941 г. Осн. ЦАМО: вх. № 39172с от 24.06.1946 г.

КАРЕЕВ Михаил Иванович, род. в 1924 г. в г. Майкопе Краснодарского кр. Ряд. Пропал без вести в марте 1943 г. Осн. ЦАМО: вх. № 10732с от 24.04.1947 г.

КАРЕЕВ Николай Кузьмич, род. в 1913 г. в г. Майкопе Краснодарского кр. Ряд., 554 сп 138 сД. Пропал без вести в марте 1943 г. Осн. ЦАМО: вх. № 87176с от 02.01.1948 г.

КАРЕЛИН Емельян Сергеевич, род. в 1899 г. в с. Красноульском Неклинского р-на Ростовской обл. Ряд. Пропал без вести в апреле 1942 г. Осн. ЦАМО: оп. 18004, д. 474, л. 203 об.

КАРЕЛИН Иван Андреевич, род. в 1915 г. в г. Майкопе Краснодарского кр. С-т, 89 сп 41 сД. Умер от ран 01.04.1945 г. в ХППГ № 492. Похоронен в г. Тата, на воен. кл. мог. № 1, Венгрия. Осн. ЦАМО: оп. 18003, д. 395, л. 140.

КАРКАЗИТИН Иван Афанасьевич, род. в 1903 г. в с. Чуринское Краснодарского кр. Ряд. Пропал без вести в апреле 1943 г. Осн. ЦАМО: оп. 977520, д. 166, л. 230 об.

КАРОТЕНКО Михаил Андреевич, род. в 1923 г. в г. Майкопе Краснодарского кр. Ряд., 1337 сп. Пропал без вести 09.12.1943 г. Осн. ЦАМО: оп. 18002, д. 208, л. 219.

КАРКОШКО Никита Емельянович, род. в 1895 г, в ст. Упорной Мостовского р-на Краснодарского кр. Призван в ВС в 1941 г. Ряд., п/п 04492. Пропал без вести в сентябре 1943 г. Осн. ЦАМО: оп. 977521, д. 735, л. 90.

КАРМАНОВ Борис Иванович, род. в 1912 г. в г. Алма-Ата. Ряд., 307 сп 61 сД. Пропал без вести 15.05.1943 г. в р-не ст. Неберджаевской Крымского р-на Краснодарского кр. Осн. ГВК: д. 3, т. 1, л. 113.

КАРПАЕВ Иван М., род. в Камышинском р-не Донецкой обл. Ряд., 30 одэб. Пропал без вести 01.07.1942 г. в р-не Н-Айдар. Осн. ЦАМО: оп. 18003, д. 1207, л. 530.

КАРПАЧЕВ Семен Кириллович, род. в 1901 г. С-т ОП и комплек. ЧФ. Пропал без вести 03.07.1942 г. в г. Севастополе. Осн. ГВК: д. 7, т. 3, л. 268.

КАРПЕНКО Андрей Кононович, род. в 1904 г. в г. Майкопе Краснодарского кр. Л-т, 181 кп. Погиб в плену 15.03.1944 г. Осн. ГВК: д. 34, л. 272.

КАРПЕНКО Василий Ильич, род. в 1902 г. в с. Великовечное Краснодарского кр. Ряд. Пропал без вести в апреле 1944 г. Осн. ЦАМО: вх. № 71227 с от 05.10.1946 г.

КАРПЕНКО Виктор Максимович, род. в 1924 г. в г. Майкопе Краснодарского кр. Призван в ВС в 1943 г. Кировобадским ГВК. Ряд., краснофлотец Черноморского Флота. Погиб в бою 06.10.1943 г. Осн. ВМА: ф. 864, оп. 1, д. 1335, л. 320 об.

КАРПЕНКО Георгий Герасимович, род. в 1898 г. в г. Майкопе Краснодарского кр. Ряд., 267 аД. Умер от болезни в ЭГ № 2614 02.07.1943 г. Похоронен на гор. кл. г. Миллерово Ростовской обл. Осн. ЦАМО: оп. 18001, д. 297, л. 244.

КАРПЕНКО Григорий Федорович, род. в 1915 г. в г. Семипалатинске Казахской ССР. Ст. с-т, 507 сп 148 сД. Погиб в бою 18.12.1943 г. Похоронен в с. Ворсовка Малининского р-на Житомирской обл. Осн. ЦАМО: оп. 18002, д. 1627, л. 14.

КАРПЕНКО Иван Кузьмич, род. в 1907 г. в г. Краснодаре. Ряд., 818 сп 31 сД. Погиб в бою 18.09.1943 г. Похоронен в с. Пасеки Змиевского р-на Харьковской обл. Осн. ЦАМО: оп. 18001, д. 1205, л, 85.

КАРПЕНКО Петр Васильевич, род. в 1917 г. в д. Горбани Кельмязевского р-на Полтавской обл. Ряд. Пропал без вести в октябре 1941 г. Осн. ГВК: д. 3, т. 2, л. 296.

КАРПОВ Иван Авилович, род. в 1906 г в г. Волгограде. Ряд., 382 гап 28 гв. сД. Погиб в бою 29.07 1941 г. Похоронен в Макаровской Буде Киевской обл. УССР. Осн. ЦАМО: вх. № 2852-46 от 18.11.1946 г.

КАРПОВ Иван Иванович, род. в 1909 г. в д. Ивановка Ивантеевского р-на Саратовской обл. Ряд., 1833 сп 280 сД. Погиб в бою 16.02.1943 г. Похоронен в пос. Могилёвском Троснянского р-на Курской обл. Осн. ГВК: д. 3, т. 1, л. 57.

КАРПОВ Илья Федорович, род. в 1906 г в г. Кисловодске. Ряд. Погиб в плену в лагере III-Д 4.02.1943 г. Осн. ЦАМО: оп. 977520, д. 166, л. 230 об.

КАРПУЩЕНКО Петр Иванович, род. в 1912 г. в г. Майкопе Краснодарского кр. Ст. с-т, п/п 32115-П. Погиб в бою 17.03.1943 г. Похоронен в д. Берёзовка Дмитровского р-на Орловской обл. Осн. ГВК: д. 3, т. 1, л. 117.

КАРТАВЦЕВ Гаврил Ильич, род. в г. Майкопе Краснодарского кр. Призван в ВС 23.02.1943 г. Ст-на, 165 осп 218 сД. Погиб в бою 21.08.1942 г. Похоронен в с. Ольховатка Сумской обл. Осн. ГВК: д. 3, т. 2, л. 149.

КАРТВЕЛАШВИЛИ Георгий Вахтанович, род. в 1905 г. в г. Георгиевске Ставропольского кр. Гв. ст. л-т. Погиб в бою 16.09.1945 г. Осн. ГВК: д. 53, л. 41.

КАРТУЛЯНСКИЙ Игнат Сергеевич, род. в 1909 г. в г. Майкопе Краснодарского кр. Ряд., 379 сД. Погиб в бою 8.03.1942 г. Похоронен в д. Ванеево Ржевского р-на Калининской обл. Осн. ЦАМО: оп. 818883с, д. 1168, л. 192.

КАРТУЧЕВ Александр Дмитриевич, род. в 1926 г. в г. Майкопе Краснодарского кр. Призван в ВС в 1944 г. Ряд., 80 гв. окр. 79 ИсД. Погиб в бою 14.02.1945 г. Похоронен в с. Райтван, Германия. Осн. ГВК, д. 9, л. 148.

КАРЦОВ Иван Авилович. Ряд. Погиб в бою в августе 1941 г Похоронен в с. Макаровская Буда Макаровского р-на Киевской обл. Осн. ГВК: д. 53, л. 41.

КАСАТКИН Сергей Петрович, род. в 1919 г. в г. Майкопе Краснодарского кр. Ряд., 959 сп 309 сД. Погиб в бою 27.09.1943 г. Похоронен в 500 м юго-вост. с. Балыки Вешуевского р-на Киевской обл. Осн. ГВК: д. 3, т. 2, л. 425.

КАСИМОВ Петр Ксенофонтович, род. в 1908 г в г Майкопе Краснодарского кр. Призван в ВС в августе 1942 г. Ряд., 714 сп 395 сД. Пропал без вести 24.10.1942 г. Осн. ЦАМО: вх № 35882с от 18.01.1943 г.

КАСОДИН Степан Архипович, род. в 1904 г. в Ворошиловградской обл. Ряд., п/п 04456-И. Пропал без вести в мае 1945 г Осн. ЦАМО: оп. 977521, д. 623, л. 32.

КАСПАРЬЯН Норат Хачатурович, род. в 1909 г в г. Майкопе Краснодарского кр. Призван в ВС 23.02.1942 г. С-т, п/п 33116. Погиб в бою 3.05.1943 г. Похоронен в вост. стороне ст. Неберджаевской Краснодарского кр. Осн. ГВК: д. 3, т. 1, л. 125.

КАСТРЫНИН Владимир Антонович. Ряд., п/п 02377. Погиб в бою 20.10.1943 г. Похоронен в с. Росасно Дубравенского р-на Витебской обл. Осн. сообщение Дубровенского РВК Витебской обл. от 7.02.1993 г.

КАСЬЯНЕНКО Иван Денисович, рол. в 1906 г. в г. Майкопе Краснодарского кр. Ряд. Пропал без вести в апреле 1943 г. Осн. ЦАМО: оп. 977520, д. 166, л. 230 об.

КАТАНАНДОВ Дмитрий Семенович, род. в 1898 г. в г. Минске. Ряд., 255 Кбмп 4 б. Погиб в бою 29.07 1943 г. Похоронен в пос. Станичка у дороги на Малую Землю г. Новороссийска. Осн. Сообщение Октябрьского РВК г. Новороссийска № 4/953 от 10.04.1990 г.

КАТАНСКИЙ Александр Михайлович. К-н, вдД. Умер от ран 26.09.1945 г. Похоронен в г. Порт-Артур на старом рус. кл. Осн. ГВК: д. 34, л. 295.

КАТКОВ Иван Григорьевич, род. в 1906 г. в г. Майкопе Краснодарского кр. Призван в ВС в 1941 г. С-т, 45 мсп. Погиб в плену 4.09.1942 г. Осн. ГВК: д. 3, т. 1, л. 145.

КАТРЮК Александр Евстафьевич, род в ст. Вознесенской Курганинского р-на Краснодарского кр. Ряд., п/п 59328. Умер от болезни в госпитале в 1944 г. Похоронен в г. Днепродзержинске, новое кл., 23 ряд. 6 мог. Осн. Сообщение Днепропетровского ОВК № 4/2192 от 15.04.1991 г.

КАУРОВ Алексей Александрович, род. в 1914 г. в г. Майкопе Краснодарского кр. Призван в ВС в 1941 г. Ряд., 79 омедсанбат. Умер от ран 29.10.1943 г. Похоронен в пос. Днепровская Коммуна Лоевского р-на Гомельской обл. Осн. ГВК: д. 3, т.2, л. 272.

КАУРОВ Семен Александрович, род. в 1917 г. в г. Майкопе Краснодарского кр. Мл. л-т, 1153 сп 343 сД. Пропал без вести 22.10.1941 г. Осн. ЦАМО: оп. 818883с, д. 414, л. 12.

КАФАНОВ Леонид Егорович, род. в 1922 г. в Понырянском р-не Курской обл. С-т, 20 гв. мбр. Погиб в бою 8.04.1944 г. Похоронен в с. Ольшаница Тернопольской обл. Осн. ГВК: д. 4, т. 2, л. 245.

КАФТУНОВ Владимир Федорович, род. в 1908 г. в Краснодарском кр. Ряд., 1171 пап 89 сД. Умер от ран 10.04.1944 г. Похоронен в Крымской АССР, р. п. Колонка, летн. садик кинотеатра, с лев. стороны шоссе Колонка-Керчь. Осн. ЦАМО: оп. 18002, д. 263, л. 181.

КАХАЕВ Виктор Григорьевич, род. в 1926 г. в г. Майкопе Краснодарского кр. Ряд., 180 АЗсп. Погиб в бою 28.04.1944 г. Похоронен на кл. пос. Сарыголь на окр. г. Феодосии. Осн. ГВК: д. 10, л. 278.

КАХРАМОНОВ Рахим Кахрамонович, род. в 1915 г. в г. Тбилиси. Ст-на. Пропал без вести в марте 1943 г. Осн. ЦАМО: вх. № 63715 от 24.10.1947 г.

КАЧАРЯН Оганес К., род. в 1923 г. в г. Майкопе Краснодарского кр. Ряд., 320 сД. Погиб в бою 28.12.1942 г. Похоронен в х. Кречетов Ищерского р-на Чечено-Ингушской АССР. Осн. ЦАМО: оп. 18001, д. 554, л. 25.

КАЧИДИРИН Петр Иванович, род. в 1908 г. в Майкопском р-не Краснодарского кр. Ряд., 15 тбр 9 А. Пропал без вести 28.02.1942 г. Осн. ЦАМО: оп. 818883с, д. 80, л. 309 об.

КАЧУА Федор Сергеевич, род. в 1899 г. в ст-це Упорной Краснодарского кр. С-т. Пропал без вести 22.07.1942 г. Осн. ЦАМО: оп. 977520, д. 166, л. 234.

КАШИРИН Александр Михайлович, род. в 1925 г. в г. Майкопе Краснодарского кр. Ряд., 315 гв. гсп 128 гв. гсД. Пропал без вести 24.09.1944 г. в с. Боров Межелабардского окр. Чехословакия. Осн. ЦАМО: оп. 18002, д. 1155, л. 91 об.

КАШИРИН Геннадий Васильевич, род. в 1922 г. в г. Канске Красноярского кр. Мл. л-т 812 иавп. Погиб в бою 25.09.1944 г. Похоронен в с. Могильное, аэродром (так указано в документе). Осн. ГВК: д. 34, т. 1, л. 7.

КАШМАНОВ Андрей Иванович, род. в 1903, в ст-це Пшехской Белореченского р-на Краснодарского кр. Ряд., 188 кп 66 кД. Пропал без вести в мае 1943 г. Осн. ЦАМО: оп. 977520, д. 95, л. 214 об.

КАЩЕЕВ Николай Иванович, род. в 1924 г. в г. Майкопе Краснодарского кр. Ряд., 44 оар. Погиб в бою 05.02.1945 г. Осн. ЦАМО: оп. 18003, д. 396, л. 223 об.

КАЩЕЕВ Прокофий Антонович, род. в 1898 г. в г. Майкопе Краснодарского кр. Гв. с-т, 183 гв. сп 59 гв. сД. Погиб в бою 11.04.1945 г. Похоронен в с. Баккафлис, Австрия. Осн. ГВК: д. 9, л. 303.

КАЩЕЕВ Федор Федорович, род. в 1918 г. в г. Майкопе Краснодарского кр. Ряд. Пропал без вести в феврале 1943 г. Осн. ЦАМО: вх. № 28453с от 09.06.1947 г.

КАЩЕНКО Петр Григорьевич, род. в 1925 г. в г. Майкопе Краснодарского кр. Ряд. 818 сп 3 сД. Погиб в бою 14.09.1943 г. Похоронен в с-зе Борки Кигичевского р-на Харьковской обл. Осн. ГВК: д. 3, т. 2, л. 193.

КАЮДИН Стефан Архипович, род. в 1904 г. в г. Майкопе Краснодарского кр. Призван в ВС в 1941 г. Ряд., 5 гв ксД. Умер от ран в 4 отд. медсанбате 28.01.1945 г. Похоронен в д. Фукеберг юго-вост. 17 км. г. Кенигсберга, Восточная Пруссия. Осн. ГВК: д. 9, л. 97.

КАЮТЕНКО Афанасий Степанович. Боец партизанского отряда № 1 г. Майкопа «Народные мстители». Погиб в бою 16.10.1942 г. Осн. Краснодарский крайпартархив, ф. 4373, оп. 1, д. 11, л. 15.

КВАЧЕВ Николай Корнеевич, род. в 1905 г. в ст-це Гурийской Рязанского р-на Краснодарского кр. Ряд. Пропал без вести в июне 1943 г. Осн. ГВК: д. 10, л. 134.

КВАЧКИН Алексей Иванович, род. в 1909 г. в г. Майкопе Краснодарского кр. Ряд. Пропал без вести в марте 1943 г. Осн. ЦАМО: оп. 978520, д. 123, л. 143 об.

КВАША Александр Федотович, род. в г. Майкопе Краснодарского кр. Ряд. Пропал без вести в мае 1943 г. Осн. Извещение Майкопского ГВК № 3172 от 06.02.1947 г.

КВИТКО Федор Ильич, род. в 1909 г. в ст-це Имеретинской Нефтегорского р-на Краснодарского кр. Ряд. Пропал без вести в мае 1943 г. Осн. ЦАМО: оп. 977520, д. 95, л. 215 об.

КВИТЧЕНКО Борис Пантелеевич, род. в 1915 г. в г. Майкопе Краснодарского кр. С-т 2 гв. кД 136 кп. Пропал без вести 3.01.1942 г. Осн. ЦАМО: оп. 818883с, д. 1087, л. 25.

КЕГЕЯН Андроник Авагимович, род. в 1913 г. в с. Верхнее Лоо Краснодарского кр. Ряд. Пропал без вести в декабре 1943 г. Осн. ЦАМО: оп. 18004, д. 585, л. 274 об.

КЕДИДОВ Борис Николаевич. Ст. л-т 529 оатб. Пропал без вести в октябре 1941 г. Осн. ГВК: д. 34, т. 1, л. 182.

КЕКИН Максим Емельянович, род. в 1900 г. в г. Камень Алтайского кр. Ряд., 1279 сп 383 сД. Погиб в бою 4.12.1942 г. Похоронен в г. Ардон Орджоникидзевского кр. Осн. ГВК: д. 3, т. 1, л. 16.

КЕМЧУК Виктор Яковлевич, род. в 1924 г. в г. Майкопе Краснодарского кр. С-т, п/п 61261. Погиб в бою 11.10.1943 г. Осн. ЦАМО: оп. 977520, д. 123, л. 143 об.

КИБЯКИН Трофим Егорович, род. в 1902 г. в Майкопском р-не Краснодарского кр. Ст. с-т, 6 гсп. Погиб в бою 10.02.1943 г. Похоронен в д. Паниковец Орловской обл. Осн. ЦАМО: оп. 18001, д. 650, л. 144.

КИЗИЛ Александр Сергеевич, род. в 1923 г. в г. Майкопе Краснодарского кр. С-т, 641 сп. Пропал без вести в апреле 1943 г. Осн. ГВК: д. 7, т. 3, л. 195.

КИЗИЛОВ Василий Александрович, род. в 1906 г. в г. Майкопе Краснодарского кр. Ряд., 67 асп 27 гв. сД. Погиб в бою 17.08.1941 г. Похоронен в ст-це Тетерев-Спартак Бородянского р-на Киевской обл. Осн. ГВК: д. 4, т. 2, л. 168.

КИЗИЛОВ Михаил Сергеевич, род. в 1926 г. в г. Майкопе Краснодарского кр. Гв. ряд., 300 гв. сп 99 гв. вдД. Погиб в бою 17.03.1945 г. Похоронен в д. Шаркересташ, Венгрия. Осн. ГВК, д. 9, л. 249.

КИКОТЬ Григорий Ефимович, род. в 1917 г. в ст-це Гулькевичи Краснодарского кр. Ряд., 10 гв. сбр. Погиб в бою 29.04.1943 г. Похоронен в х. Шибик-2 Краснодарского кр. Осн. ЦАМО: оп. 18001, д. 1133, л. 64.

КИКОТЬ Наталья Андреевна, род. в 1920 г. в Марковском р-не Ворошиловградской обл. Ряд., 166 осб 176 сД. Погибла в бою 24.05.1943 г. Похоронена в с-зе Мысхако Краснодарского кр. Осн. ЦАМО: оп. 18003, д. 144, л. 59.

КИМЕТАС Федор Николаевич. Ряд. Погиб в бою 27.07.1943 г. Похоронен на территории Григорьевского с/совета Донецкой обл. Осн. Сообщение Донецкого ОВК № 4/10500 от 20.11.1991 г.

КИНДЯКОВ Алексей Исаевич, род. в 1913 г. в г. Майкопе Краснодарского кр. Ряд., 248 сп 31 сД. Погиб в бою 26.08.1943 г. Похоронен в с. Дудковка Змиевского р-на Харьковской обл. Осн. ГВК: д. 3, т. 2, л. 223.

КИНДЯКОВ Василий Яковлевич, род. в 1904 г. в г. Майкопе Краснодарского кр. Ряд. Пропал без вести в марте 1943 г. Осн. ЦАМО: оп. 977520, д. 187, л. 48.

КИНИЧЕК Нух Исупович, род. в 1907 г. в Майкопском р-не Краснодарского кр. Ряд., 41 гсп 14 гсД. Пропал без вести 16.04.1945 г. Осн. ЦАМО: оп. 18003, д. 763, л. 192.

КИРЕЕВ Федор Иванович, род. в 1914 г. в д. Степные Выселки Харьковской обл. Ст. л-т, 175 гв. СП 58 гв. сД. Погиб в бою 27.02.1943 г. Похоронен в х. Веселый Лозовского р-на Харьковской обл. Осн. ЦАМО: оп. 11458, д. 150, л. 17.

КИРИЕВ Георгий Гаврилович, род. в 1904 г. в ст. Кужорской Майкопского р-на Краснодарского кр. Ряд., 1083 сп 312 сД. Погиб в бою 5.02.1945 г. Похоронен в г. Познань Познанского воеводства юго-вост. окр. г. з-д Фокке-Вульф. Осн. ЦАМО: оп. 18003, д. 246, л. 30.

КИРИЕНКО Гавриил Данилович, род. в 1913 г. в х. Ярыгин Рязанского р-на Краснодарского кр. Призван в ВС в 1941 г. Ряд., навод. оруд. Пропал без вести в апреле 1943 г. Осн. ЦАМО: оп. 977521, д. 703, л. 325 об.

КИРИЕНКО Федор Николаевич, род. в 1904 г. в г. Майкопе Краснодарского кр. Ряд., 1147 сп 353 сД. Пропал без вести 09.12.1941 г. Осн. ЦАМО: оп. 818883с, д. 1199, л. 69.

КИРИЧЕНКО Василий Петрович, род. в 1898 г. в г. Майкопе Краснодарского кр. Призван в ВС в октябре 1941 г. Ряд., 628 сп 46 гв. сД. Погиб в бою 19.07.1942 г. Похоронен в с. Петропавловка Воронежской обл. Осн. ГВК: д. 7, т. 3, л. 231.

КИРИЧЕНКО Василий Филиппович, род. в 1915 г. в г. Майкопе Краснодарского кр. Призван в ВС в июне 1941 г. Ряд., 46 гв. сп 17 гв. сД. Погиб в бою 4.09.1943 г. Похоронен сев. 900 м д. Малиевка Духовщинского р-на Смоленской обл. Осн. ГВК: д. 7, т. 3, л. 231.

КИРИЧЕНКО Евгений Александрович, род. в 1922 г. в г. Майкопе Краснодарского кр. Летчик-истребитель. Погиб в бою при защите г. Севастополя 4.09.1942 г. Осн. ВМА: ф. 864, оп. 1, д. 1334, л. 223 об.

КИРИЧЕНКО Иван Иванович. Ряд., п/п 1689. Погиб в бою 13.02.1943 г Похоронен в с. Ясенок Фотожского р-на Курской обл. Осн. Сообщение Фотожского РВК Курской обл. от 19.03.1991 г.

КИРИЧЕНКО Иван Сергеевич, род. в 1913 г. в г. Майкопе Краснодарского кр. Мл. л-т 351 сД. Пропал без вести 25.05.1942 г. Осн. ЦАМО: оп. 818883с, д. 1359, л. 33.

КИРИЧУК Дмитрий Павлович, род. в 1912 г. в г. Луцк ст. Вышкова. Ряд. Пропал без вести в марте 1943 г. Осн. ЦАМО: оп. 977520, д. 124, л. 74 об.

КИРИЧУК Мирон Павлович, род. в 1900 г. в г. Майкопе Краснодарского кр. Ряд., 818 сп 31 сД. Погиб в бою 20.10.1943 г. Похоронен в с. Аулы Днепродзержинского р-на Днепропетровской обл. Осн. ЦАМО: оп. 18001, д. 1205, л. 87.

КИРКИН Владимир Васильевич, род. в ст-це Ярославской Ярославского р-на Краснодарского кр. Призван в ВС в ноябре 1941 г. Ряд. Погиб в бою 18.08.1942 г. Похоронен в с. Петропавловка Кортояновского р-на Воронежской обл. Осн. ГВК: д. 9, т. 2, л. 454.

КИРПАНЕВ Стефан Петрович, род. в 1899 г. в г. Майкопе Краснодарского кр. Призван в ВС в марте 1942 г. Ряд. Пропал без вести в июне 1943 г. Осн. ГВК: д. 10, л. 130.

КИРПИН Степан Владимирович, род. в 1917 г. Призван в ВС в октябре 1938 г. Мл. с-т. Пропал без вести в апреле 1943 г. Осн. ГВК: извещение № 2/319 от 13.11.1951 г.

КИРПИЧОВ Андрей Николаевич, род. в 1924 г. Мл. л-т, 338 сп 117 гв. сД. Умер от ран 10.02.1945 г. Похоронен сев.-зап. стороны леса в 2 км южнее с. Самогоня, Польша. Осн. ГВК: д. 10, л. 133.

КИРША Алексей Павлович, род. в 1909 г. в г. Майкопе Краснодарского кр. Ряд., п/п 157175. Пропал без вести в марте 1944 г. Осн. ЦАМО: оп. 977520, д. 739, л. 104.

КИРША Иван Павлович, род. в 1897 г. в г. Майкопе Краснодарского кр. Призван в ВС в 1943 г. Ряд. Пропал без вести в г Одесса в июле 1944 г. Осн. ЦАМО: оп. 977521, д. 127, л. 85.

КИРША Николай Кузьмич, род. в г. Майкопе Краснодарского кр. Ряд. Погиб в бою 14.09.1943 г. Похоронен в с. Пасеки Тараповского р-на Харьковской обл. Осн. ГВК: извещение № 2/1403 от 14.03.1944 г.

КИРША Федор Федорович, род. в 1901 г. в г. Майкопе Краснодарского кр. Ряд. Пропал без вести в июле 1943 г. Осн. ГВК: извещение № 2626 от 29.08.1946 г.

КИРШИН Владимир Антонович, род. в 1923 г. в г. Майкопе Краснодарского кр. С-т, 359 сД 60 А. Погиб в бою 21.04.1944 г. Похоронен на юго-зап. окр. д. Бенява Подгайцевского р-на Тарнопольской обл. Осн. ЦАМО: оп. 18002, д. 439, л. 21.

КИРШИН Иван Кузьмич, род. в 1916 г. в г. Майкопе Краснодарского кр. Л-т 51 погр. отр. Погиб в бою 27.02.1943 г. Похоронен на погр. заставе Менза Читинской обл. Осн. ГВК: д. 10, л. 131.

КИРЬЯНОВ Иван Павлович, род. в 1909 г. в д. Шадрино Кировского р-на Краснодарского кр. Л-т 45 авД. Пропал без вести 24.08.1942 г. Осн. ЦАМО: оп. 818883с, д. 1766, л. 4.

КИРЬЯНОВ Петр Гаврилович, род. в 1917 г. в Майкопском р-не Краснодарского кр. Ряд., 59 сД. Погиб в бою 31.07.1942 г. Похоронен в г. Серафимовиче Донецкой обл. Осн. ЦАМО: оп. 18002, д. 474, л. 164.

КИРЮШИН Иван Лаврентьевич, род. в Славяносербском р-не Ворошиловградской обл. Гв. мл. л-т 72 гв. сп 24 гв. сД. Погиб в бою 31.07.1943 г. Похоронен в с. Степановка Ворошиловградской обл. Осн. ГВК: д. 34, т. 1, л. 146.

КИСЕЛЕВ Александр Семенович, род. в 1905 г. в г. Майкопе Краснодарского кр. Ряд., 723 сп 395 сД. Пропал без вести 22.07.1942 г. Осн. ЦАМО: оп. 81883с, д. 865, л. 174.

КИСЕЛЕВ Александр Сергеевич. Боец партизанского отряда № 1 г. Майкопа «Народные мстители». Погиб в бою 14.11.1942 г Осн. Краснодарский крайпартархив, ф. 4373, оп. 1, д. 15, л. 19.

КИСЕЛЕВ Анатолий Романович, род. в 1923 г. в с. Курсавка Курсавского р-на Ставропольского края. Ст. л-т 16 оиптД. Погиб в бою 3.03.1945 г. Похоронен на южн. окр. д. Гойтенен, Восточная Пруссия. Осн. ГВК: д. 34, т. 1, л. 148.

КИСЕЛЕВ Андрей Сергеевич, род. в 1919 г. в Кировоградской обл. Мл. л-т 995 шавп. 277 авД. Погиб в бою 22.07.1943 г. Осн. ГВК: д. 53, л. 35.

КИСЕЛЕВ Андрей Яковлевич, род. в 1903 г., Первомайский с/с Адыгейской авт. обл. Краснодарского кр. С-т, 1245 сп 357 сД. Погиб в бою 10.08.1942 г. Похоронен в д. Грибово Ржевского р-на Калининской обл. Осн. ЦАМО: оп. 818883с, д. 1166, л. 121.

КИСЕЛЕВ Василий Романович, род. в 1923 г. в с. Курсавка Ставропольского кр. Ст. л-т 16 оиптд 325 сД. Погиб в бою 3.03.1945 г. Осн. ГВК: д. 34, т. 1, л. 254.

КИСЕЛЕВ Дмитрий Федорович, род. в 1918 г. в Чароинском р-не Алтайского кр. Ряд., 107 осбр. Погиб в бою 21.03.1943 г Похоронен на выс. 476,4 в г. Новороссийске. Осн. ЦАМО: оп. 18001, д. 1029, л. 31.

КИСЕЛЕВ Иван Васильевич, род. в 1903 г. в г. Майкопе Краснодарского кр. Ряд., 221 оар 51А. Погиб в бою 18.09.1943 г. Похоронен в с. Розенталь. Осн. ЦАМО: оп. 18001, д. 870, л. 109 об.

КИСЕЛЕВ Иван Фомич, род. в 1902 г. в пос. Хадыжи Апшеронского р-на Краснодарского кр. Л-т 193 полевой хлебопекарни 353 сД. Пропал без вести 09.08.1942 г Осн. ЦАМО: оп. 818883с, д. 1200, л. 56.

КИСЕЛЕВ Михаил Стефанович, род. в 1914 г. в г. Майкопе Краснодарского кр. Ряд. Пропал без вести в мае 1943 г. Осн. ЦАМО: оп. 18004, д. 690, л. 262.

КИСЕЛЕВ Николай Семенович, род. в 1902 г. в г. Майкопе Краснодарского кр. Ст-на, 63 кД. Погиб в бою 16.02.1944 г. Похоронен в с. Комарово Корсунского р-на Киевской обл. Осн. ЦАМО: оп. 18002, д. 467, л. 74.

КИСЕЛЕВ Сергей Александрович, род. в 1921 г. в г. Новосибирске. Л-т, 140 сп 182 сД. Погиб в бою 20.01.1942 г. Похоронен в д. Подборовка Старорусского р-на Ленинградской обл. Осн. ГВК: д. 34, т. 1, л. 153.

КИСЕЛЕВ Яков Степанович, род. в ст-це Махошевской Ярославского р-на Краснодарского кр. Мл. с-т, п/п 04571. Погиб в бою 5.05.1943 г. Похоронен в 1 км сев. ст-цы Неберджаевской Краснодарского кр. у выс. 141,7. Осн. ГВК: д. 9, т. 2, л. 267.

КИСЛИЦА Степан Максимович, род. в 1915 г. в г. Армавире Краснодарского кр. Боец партизанского отряда. Погиб в плену в сентябре 1942 г. Осн. ГВК: д. 4, т. 3, л. 148.

КИСЛОВ Георгий Александрович, род. в 1912 г. в г. Майкопе Краснодарского кр. Призван в ВС в июне 1941 г. Ряд., 198 сп. Пропал без вести в октябре 1941 г. Осн. вх. № 50019с от 29.06.1946 г.

КИСЛОВ Михаил Александрович, род. в 1909 г. в г. Майкопе Краснодарского кр. Призван в ВС в июне 1941 г. Ряд. Пропал без вести в июне 1943 г. Осн. ГВК: д. 7, т. 3, л. 25.

КИСЛОВ Николай Иосифович, род. в 1919 г в г. Майкопе Краснодарского кр. Ряд. Пропал без вести в сентябре 1941 г. Осн. ЦАМО: оп. 18004, д. 740, л. 246.

КИСЛОВ Павел Григорьевич, род. в 1902 г. в г. Майкопе Краснодарского кр. Призван в ВС в августе 1941 г Гв. ефр., 149 гв. сп 49 гв. сД. Погиб в бою 24.03.1944 г. Похоронен в с. М-Балка Николаевского р-на Николаевской обл. Осн. ГВК: д. 4, т. 2, л. 252.

КИТАЙКИН Иван Николаевич, род. в 1923 г. Л-т 12 гв. сп. Погиб в бою 10.07.1943 г. Осн. ГВК: д. 34, т. 1, л. 200.

КИТАННИКОВ Владимир Михайлович, род. в г. Майкопе Краснодарского кр. Ряд. Умер от ран 09.09.1942 г. в ППГ № 871. Похоронен на тер. Бурковского с/с Красно-Слободского р-на Сталинградской обл. Осн. ЦАМО: оп. 18001, д. 406, л. 364.

КИТИЯ Варлам Данилович, род. в 1922 г. в Адыгейской авт. обл. Краснодарского кр. Ряд., 5 гв. кк. Умер от ран 18.10.1944 г. Похоронен в г. Орадно-Маре, Румыния. Осн. ЦАМО: оп. 18003, д. 377, л. 239 об.

КИТОРАГА Федор Данилович, род. в 1902 г. в с. Надиевка Одесской обл. Ряд. Пропал без вести в апреле 1945 г. Осн. ЦАМО: оп. 977520, д. 967, л. 148.

КИЦИН Алексей Евдокимович, род. в 1912 г. в г. Майкопе Краснодарского кр. Ряд., 404 сп 176 сД. Погиб в бою в июне 1943 г. Осн. ЦАМО: оп. 18001, д. 175, л. 54.

КИЧКИН Петр Гаврилович, род. в 1910 г. в д. Кигульба Калмыцкой обл. Ряд. Пропал без вести в апреле 1943 г. Осн. ГВК: книга выдачи извещений № 22, т. 4, л. 85.

КИШИНИКОВ Иннокентий Александрович. Ст. с-т 83 мбр. Умер от ран 4.05.1942 г. в ЭВГ № 26. Похоронен в г. Майкопе Краснодарского кр Осн. ВМА: список, к. 13.

КИШКАНЕВ Максим Иванович. Ряд., п/п 17271. Погиб в бою 4.10.1943 г. Похоронен в р-не с. Сошиновка Криничежского р-на Днепропетровской обл. Осн. ГВК: д. 3, т. 2, л. 433.

КЛОЧКОВ Григорий Васильевич, род. в 1918 г. в ст. Ханской Майкопского р-на Краснодарского кр. С-т ппс 886. Пропал без вести в январе 1942 г. Осн. ГВК: д. 3, т. 2, л. 197.

КЛАЧКОВ Яков Афанасьевич, род. в 1903 г. в г. Майкопе Краснодарского кр. Ряд., 696 сп 383 сД. Погиб в бою 6.10.1942 г. Похоронен в Островской Щели Туапсинского р-на Краснодарского кр. Осн. сообщение Ленинского РВК г. Севастополя от 10.06.1993 г.

КЛЕЙМЕНОВ Никита Федорович, род. в 1898 г. в ст-це Гиагинской Гиагинского р-на Краснодарского кр. Призван в ВС в 1941 г. Ряд. Пропал без вести в июне 1943 г. Осн. ГВК: извещение 2/332 от 12.11.1946 г.

КЛЕЙНБЕРГ Эммануил Эдуардович, род. в 1926 г. в г. Ленинграде. Ряд. Пропал без вести в феврале 1945 г. Осн. ЦАМО: оп. 18004, д. 740, л. 276 об.

КЛЕНИН Александр Филиппович, род. в 1920 г. в с. Погори Срахтурского р-на Рязанской обл. Ряд. Пропал без вести в декабре 1941 г. на ст. Водяная Коломанского р-на Харьковской обл. Осн. ГВК: д. 4, т. 1, л. 39.

КЛЕНИН Николай Гаврилович, род. в 1913 г. в Курганинском р-не Краснодарского кр. Ряд., п/п 15332. Пропал без вести 15.08.1943 г. Осн. ГВК: д. 4, т. 2, л. 191.

КЛЕЩЕВ Григорий Тихонович, род. в 1903 г. в г. Майкопе Краснодарского кр. Ряд. Пропал без вести в декабре 1941 г. Осн. ЦАМО: вх. № 59713с от 27.07.1946 г.

КЛЕЩЕВ Иван Тихонович, род. в 1907 г. в г. Майкопе Краснодарского кр. Призван в ВС в 1941 г. Ряд., 88 иб. Пропал без вести в октябре 1941 г. Осн. ЦАМО: вх. № 22851с от 04.04.1946 г.

КЛЕЩЕВ Прокофий Петрович, род. в 1915 г. в г. Майкопе Краснодарского кр. Ряд. Пропал без вести в апреле 1943 г. Осн. ЦАМО: оп. 977520, д. 166, л. 230 об.

КЛЕНОВ Владимир Федорович, род. в г. Майкопе Краснодарского кр. Призван в ВС в октябре 1941 г. Ряд. Умер от ран 12.03.1942 г. в ЭВГ № 2138. Похоронен в пос. Камиш-Бурунс-Керчь на старом Карантинном кл., мог. № 9. Осн. ГВК: д. 10, л. 375.

КЛИМЕНКО Антон Андреевич, род. в 1918 г. в Краснопольском р-не Сумской обл. Гв. ряд., 208 гв. сп 69 гв. сД. Умер от ран 4.10.1943 г. Похоронен в с. Бабичевка Глобинского р-на Полтавской обл. Осн. сообщение Глобинского РВК Полтавской обл. от 1993 г.

КЛИМЕНКО Григорий Федорович, род в 1899 г. в г. Запорожье. Ряд., 256 сп 30 сД. Пропал без вести 9.08.1942 г. Осн. ЦАМО: оп. 81883с, д. 171, л. 36.

КЛИМЕНКО Иван Семенович, род. в 1925 г. в с. Бригадирово Балаклеевского р-на Харьковской обл. Ряд. Пропал без вести в апреле 1943 г. Осн. ГВК: д. 7, т. 3, л. 76.

КЛИМЕНКО Павел Никифорович, род. в г. Майкопе Краснодарского кр. Призван в ВС в сентябре 1941 г. Ряд., 1123 сп. Погиб в плену 26.12.1942 г. Осн. извещение Тульского РВК Адыгейской авт. обл. Краснодарского кр. от 08.05.1946 г.

КЛИМЕНКО Прокофий Антонович, род. в 1901 г. в ст-це Ханской Майкопского р-на Краснодарского кр. Ряд., 24 осб. 4 А. Умер от ран 04.08.1942 г. в ППГ № 1161. Похоронен в д. Могилево Киришского р-на Ленинградской обл. Осн. ЦАМО: оп. 818883с, д. 625, л. 52.

КЛИМЕНКО Сергей Семенович, род. в 1922 г. в г. Майкопе Краснодарского кр. Ряд. Погиб в плену 9.08.1942 г. Осн. ГВК: д. 7, т. 3, л. 76.

КЛИМОВ Александр Артемович, род. в 1903 г. в д. Соколовка Могилевской обл. Ряд. Пропал без вести в апреле 1943 г. Осн. ГВК: д. 7, т. 3, л. 179.

КЛИМОВ Александр Яковлевич, род. в 1920 г. в г. Майкопе Краснодарского кр. Ряд., 992 сп. Умер от ран 24.08.1941 г. Похоронен в г. Тула. Осн. ЦАМО: оп. 818884с, д. 26, л. 86.

КЛИМОВ Иван Яковлевич, род. в 1920 г. в г. Майкопе Краснодарского кр. Ряд., 922 сп 1 гв. А. Умер от ран 25.08.1941 г. в ЭВГ № 1084. Похоронен в г. Тула, центр. кл., мог. № 70. Осн. ЦАМО: оп. 18002, д. 1310, л. 186.

КЛИМОВ Николай Игнатьевич, род. в 1913 г. в с. Михайловка Ворошиловского р-на Ставропольского кр. Мл. л-т 171 сД. Пропал без вести в июле 1941 г. Осн. ГВК: д. 34, т. 1, л. 208.

КЛИМОВ Николай Федорович, род. в 1903 г. в г. Майкопе Краснодарского кр. С-т 1139 сп 341 сД. Погиб в бою 18.01.1942 г. Похоронен в с. Каменка Изюмского р-на Харьковской обл. Осн. ЦАМО: оп. 818883с, д. 1196, л. 2.

КЛИМОВ Петр Сергеевич, род. в с. Большой Карай Саратовской обл. Ряд., п/п 04193. Умер от ран 10.09.1942 г. Похоронен в гос. Питомник Среднеахтырского р-на Волгоградской обл. Осн. ГВК: д. 7, т. 3, л. 178.

КЛИМОВ Степан Яковлевич, род. .в 1914 г. в г. Майкопе Краснодарского кр. Призван в ВС 24.07.1941 г. Ряд. Пропал без вести в марте 1943 г. Осн. ЦАМО: вх. № 47131с от 1944 г.

КЛИЩУНОВ Сергей Петрович, род. в 1913 г. в г. Майкопе Краснодарского кр. Ряд., 292 оар. Погиб в бою 11.01.1945 г. Похоронен в д. Воля-Осовая Опатувского р-на Тарнобжеского воеводства. Польша. Осн. ЦАМО: оп. 18003, д. 352. л. 38.

КЛОКОВ Василий Николаевич, род. в 1910 г. в г. Майкопе Краснодарского кр. Ряд., 346 сД. Пропал без вести 20.08.1944 г. Осн. ЦАМО: оп. 18002, д. 1127, л. 13.

КЛОЧАНОВ Григорий Яковлевич. Призван в ВС в окт. 1941 г. Ряд. Умер от ран 25.04.1943 г. в ЭВГ-1805. Похоронен в г. Минеральные Воды. Осн. ГВК: д. 23, л. 67.

КЛОЧКОВ Александр Иванович, род. в 1918 г. в Майкопском р-не Краснодарского кр. С-т 32 гв. ап. Погиб в бою 27.10.1942 г. Похоронен на юго-зап. окр. х. Старенький Сталинградской обл. Осн. ЦАМО: оп. 818883с, д. 1122, л. 54.

КЛОЧКОВ Алексей Прокофьевич, род. в 1911 г. в г. Сочи. Ряд, 1149 сп. Погиб в бою 13.09.1943 г. Похоронен на выс. 187,7 Змиевского р-на Харьковской обл. Осн. ЦАМО: оп. 18002, д. 390, л. 75.

КЛОЧКОВ Егор Афанасьевич, род. в 1908 г. в ст. Ханской Майкопского р-на Краснодарского кр. Ряд. Пропал без вести в июне 1943 г. Осн. ЦАМО: вх. № 260063с от 1947 г.

КЛОЧКОВ Трофим Васильевич, род. в 1906 г. в г. Майкопе Краснодарского кр. Л-т 80 гв. сп 32 гв. Кр. Зн. сД. Погиб в бою 14.09.1943 г. Осн. ЦАМО: оп. 818883с, д. 23, л. 172.

КЛЫКОВ Владимир Иванович, род. в 1909 г. в г. Майкопе Краснодарского кр. Ряд. Пропал без вести в декабре 1941 г. Осн. ГВК: д. 23, л. 17.

КЛЫКОВ Константин Федорович, род. в 1904 г. в г. Майкопе Краснодарского кр. Призван в ВС в августе 1941 г. Мл. с-т 514 сп 172 сД. Погиб в бою 6.01.1942 г. Похоронен в р-не д. Бельбек Балаклавского р-на Крымской АССР. Осн. ГВК: д. 23, л. 88.

КЛЮЕВ Анатолий Вениаминович, род. в 1923 г. в г. Тамбове. Призван в ВС в 1941 г. Л-т. Пропал без вести в июне 1942 г. Осн. ГВК: д. 34, т. 1, л. 78.

КЛЮКИН Геннадий Александрович, род. в 1920 г. в Ленинградском р-не Кировской обл. К-н 513 иавп 331 иавД. Погиб в бою 4.11.1944 г. Похоронен на сев. окр. г. Карца, Венгрия. Осн. ГВК: д. 34, т. 1, л. 79.

КЛЮКИН Петр Александрович, род. в 1916 г. в г. Майкопе Краснодарского кр. Призван в ВС в марте 1939 г. Ряд. Пропал без вести в мае 1943 г. Осн. ЦАМО: вх. № 86794с от 1943 г.

КЛЮЧНИКОВ Григорий Львович, род. в 1906 г. в ст-це Ханской Майкопского р-на Краснодарского кр. Ряд. Пропал без вести 17.05.1942 г. Осн. ЦАМО: оп. 18004, д. 310, л. 34.

КЛЮЧНИКОВ Марк Петрович, род. в 1914 г. в ст. Ханской Майкопского р-на Краснодарского кр. Гв. ст. л-т п/п 41671. Погиб в бою 9.12.1944 г. Осн. ГВК: д. 53, л. 39.

КЛЮШНИКОВ Михаил Андреевич, род. в 1911 г. в ст. Ханской Майкопского р-на Краснодарского кр. Мл. с-т, 330 сп 86 с Тартусск. Д. Умер от ран 8.03.1945 г. Похоронен на сев.-вост. окр. д. Коттыш Гданьского воеводства, Польша. Осн. ГВК: д. 23, л. 114.

КЛЯЦКИЙ Иван Антонович, род. в 1926 г. в г. Майкопе Краснодарского кр. Ряд., 280 сп 185 сД. Погиб в бою 19.03.1945 г. Похоронен на вост. окр. м. Бинов Померанской провинции. Осн. ГВК: д. 9, л. 171.

КНИЖНИКОВ Николай Иванович, род. в 1917 г. в г. Тбилиси. Призван в ВС 24.03.1939 г. С-т. Пропал без вести в июле 1943 г. Осн. ГВК: д. 7, т. 3, л. 80.

КНЫШ Григорий Васильевич, род. в 1905 г. в Сунженском р-на Грозненской обл. Ряд. Пропал без вести в ноябре 1941 г. Осн. ЦАМО: оп. 977520, д. 467, л. 246.

КНЫШ Федор Федорович, род. в 1904 г в г. Майкопе Краснодарского кр. Ряд. 810 сп. Умер от ран 16.08.1943 г Похоронен в г. Балашове на гор. кл. уч. 81-408 Саратовской обл. Осн. ЦАМО: оп. 18001, д. 917, л. 29.

КНЫШЕВ Петр Антонович, род. в 1906 г. в г. Майкопе Краснодарского кр. Мл. л-т 36 об. Погиб в бою 5.09.1944 г. Похоронен в г. Тирасполе. Осн. ЦАМО: оп. 18002, д. 1126, л. 213.

КНЯЗЕВ Василий Поликарпович, род. в 1909 г. в г. Майкопе Краснодарского кр. Призван в ВС в августе 1941 г. С-т. Пропал без вести в мае 1943 г. Осн. ГВК: д. 7, т. 3, л. 151.

КНЯЗЕВ Дмитрий Поликарпович, род. в 1917 г. в г. Майкопе Краснодарского кр. Ст. л-т 61 авбр. Погиб в бою в 1942 г. Похоронен в г. Рузаевка Мордовской АССР. Осн. ГВК: д. 34, т. 2, л. 164.

КНЯЗЕВ Карп Васильевич, род. в 1914 г. в Воронежской обл. Мл. л-т 5 сп. Умер от ран 9.08.1942 г. Осн. ГВК: д. 34, т. 1, л. 238.

КНЯЗЕВ Семен Ильич, род. в 1923 г. в г. Майкопе Краснодарского кр. Ряд., 1254 сп 378 сД. Погиб в бою 24.10.1942 г. Похоронен в д. Спасская Чудовского р-на Ленинградской обл. Осн. ГВК: д. 7, т. 3, л. 150.

КОБЕЛЕВ Василий Семенович, род. в 1910 г. в г. Майкопе Краснодарского кр. Гв. ряд. 1 гв. с. Московск. Д. 11 гв. А. Погиб в бою 4.07.1944 г. Похоронен в д. Пронцевичи Радошковичского р-на Вилейской обл. Осн. ЦАМО: оп. 18002, д. 1204, л. 121.

КОБЕЦ Александр Иванович, род. в 1908 г. в г Батуми. М-р, 125 скор. бавп 13 авД. Умер от ран 23.06.1941 г. Похоронен в г. Слуцке, в братской мог. Минской обл. Осн. сообщение Белорусского республиканского военкомата от 9.10.1991 г.

КОБЕЦ Василий Степанович, род. в 1906 г. в Краснодарском кр. Краснофлотец осб. ЧФ. Пропал без вести 20.08.1941 г. Осн. ЦВМА: ф. 864, оп. 1, д. 22, л. 68.

КОБЦЕВ Яков Самойлович, род. в 1895 г. в г. Майкопе Краснодарского кр. Призван в ВС в 1941 г. Ряд., п/п 16489. Погиб в бою 17.06.1945 г. Похоронен около помещичьего дома в с. Старей Пржеров, Австрия. Осн. ГВК: д. 23, л. 229.

КОБЯКОВ Александр Павлович, род. в 1905 г. в с. Ястребово Семгородского р-на Киевской обл. М-р 321 Чудовско-Дновская Д. Погиб в бою в июле 1944 г. Похоронен в 300 м вост. с. Пушкинские горы Калининской обл. Осн. ЦАМО: оп. 11458, д. 362, л. 166 об.

КОВАЛЕВСКИЙ Александр Васильевич, род. в 1912 г. в г. Майкопе Краснодарского кр. Ст. с-т. Пропал без вести в феврале 1944 г. Осн. ЦАМО: оп. 977520, д. 166, л. 229 об.

КОВАЛЕВСКИЙ Виктор Васильевич, род. 1923 г. х. Сухая Балка Гиагинского р-на Краснодарского кр. Мл. л-т. Погиб в бою 11.10.1944 г. Осн. ГВК: пенсионное дело, л. 1291.

КОВАЛЕВСКИЙ Герасим Иванович, род. в 1905 г. в г. Майкопе Краснодарского кр. Призван в ВС в июне 1942 г. Ряд., п/п 20119. Погиб в бою 26.08.1943 г. Осн. ГВК: д. 23, л. 228.

КОВАЛЕВСКИЙ Григорий Васильевич, род. в 1896 г. в г. Майкопе Краснодарского кр. Ряд. Погиб в плену в мае 1943 г. Осн. ЦАМО: оп. 977520, д. 315, л. 227.

КОВАЛЕНКО Александр Ефимович, род. в 1910 г. Ст. л-т 351 сД. Погиб в бою 17.03.1944 г. Похоронен на южн. окр. с. Камионка Тернопольской обл. Осн. ГВК: Д-34, т. 1, л. 260.

КОВАЛЕНКО Александр Наумович, род. в 1910 г. в с. Леонтьевка Белореченского р-на Краснодарского кр. Ряд., 193 сп. Пропал без вести в мае 1943 г. Осн. ГВК: д. 7, т. 3, л. 200.

КОВАЛЕНКО Валентин Денисович, род. в 1919 г. в г. Майкопе Краснодарского кр. Гв. ст. с-т 59 гв. сД 179 сп. Погиб в бою 19.07.1943 г. Похоронен в р-не х. Белая Гора Попаснянского р-на Ворошиловградской обл. Осн. ГВК: д. 3, т. 1, л. 302.

КОВАЛЕНКО Василий Филиппович, род. в г. Майкопе Краснодарского кр. Ряд. Умер от ран 22.12.1941 г. Осн. ГВК: д. 3, т. 1, л. 300.

КОВАЛЕНКО Даниил Варфоломеевич, род. в 1901 г. в х. Вольном Красноульского с/с Майкопского р-на Краснодарского кр. Ряд., 1139 сп. Погиб в бою 9.02.1942 г. Похоронен в с. Добренко. Осн. ЦАМО: оп. 818883с, д. 80, л. 206 об.

КОВАЛЕНКО Евгений Титович, род. в г. Майкопе Краснодарского кр. Л-т, в/ч 23694. Погиб в бою 24.08.1943 г. Похоронен на опушке леса в 1,5 км юго-вост. д. Деберка Орловской обл. Осн. ГВК: д. 34, т. 1, л. 272.

КОВАЛЕНКО Иван Калинович, род. в 1910 г. в г. Майкопе Краснодарского кр. Ряд. 157 сД. Погиб в бою 23.02.1942 г. Похоронен южн. с. Фронтовое, на высоте 68,2 Крымской обл. Осн. ГВК: д. 3, т. 1, л. 195.

КОВАЛЕНКО Тит Михайлович, род. в 1901 г. Л-т 70 кД. Пропал без вести 27.05.1942 г. Осн. ЦАМО: вх. № 0392/187 от 23.10.1942 г.

КОВАЛЕНКО Федор Васильевич, род. в 1916 г. в ст-це Сергиевской Гиагинского р-на Краснодарского кр. Л-т. Пропал без вести в июне 1942 г. Осн. ГВК: д. 34, т. 1, л. 206.

КОВАЛЕНКО Филипп Степанович, род. в 1924 г. в Гиагинском р-не Краснодарского кр. Ряд., 256 сп 30 сД. Пропал без вести 9.08.1942 г. Осн. ЦАМО: оп. 818883с, д. 171, л. 55.

КОВАЛЕВ Александр Федорович, род. в 1910 г. в г. Майкопе Краснодарского кр. Ряд. Пропал без вести 6.10.1941 г. Осн. ЦАМО: оп. 18002, д. 813, л. 27.

КОВАЛЕВ Борис Кузьмич, род. в 1923 г. Л-т 745 сп. Умер от ран 19.09.1944 г. Похоронен в г. Сакове воен. кл. № 3 Краковского воеводства, Польша. Осн. ГВК: д. 34, т. 1, л. 8.

КОВАЛЕВ Василий Иванович, род. в г. Майкопе Краснодарского кр. Ряд. п/п 42612. Погиб в бою 12.01.1944 г. Похоронен в Краст. Колонковском р-не, Восточные скаты на выс. 71,0. Осн. ГВК: д. 4, т. 2, л. 172.

КОВАЛЕВ Василий Маркович, род. в 1919 г. в г. Майкопе Краснодарского кр. Призван в ВС в 1939 г. Ряд. п/п 13388. Умер от ран 10.02.1944 г. Похоронен в ст-це Фанталовской Темрюкского р-на Краснодарского кр. Осн. ВМА: ф. 623, оп. 1, д. 2, л. 58.

КОВАЛЕВ Василий Тихонович, род. в 1922 г. в г. Петропавловске Северо-Казахстанской обл. Гв. ряд. 18 гв. вдп 7 гв. вдД. Погиб в бою 12.12.1943 г. Похоронен в г. Черкассы Киевской обл. Осн. ЦАМО: оп. 18002, д. 592, л. 31 об.

КОВАЛЕВ Виктор Ильич, род. в ст-це Подгорной Фроловского р-на Сталинградской обл. Умер от ран в ЭВГ № 1649 в 1942 г. Похоронен в г. Пензе на гор. кл. Осн. ГВК: д. 9, т. 2, л. 361.

КОВАЛЕВ Владимир Михайлович, род. в 1925 г. в г. Майкопе Краснодарского кр. Призван в ВС в 1942 г. Ряд. Погиб в бою 16.07.1943 г. Похоронен в д. Хатьково Смоленской обл. Осн. ГВК: извещение № 2065 от 04.02.1946 г.

КОВАЛЕВ Владимир Николаевич, род. в 1922 г. в г. Майкопе Краснодарского кр. Призван в ВС в июле 1941 г. Мл. с-т 47 сД. Погиб в бою 1.03.1944 г. Похоронен в 200 м зап. д. Чайки Идрецкого р-на Калининской обл. Осн. ГВК: д. 4, т. 2, л. 174.

КОВАЛЕВ Георгий Парамонович, род. в 1908 г. в г. Майкопе Краснодарского кр. Призван в ВС 25.07.1941 г. Ряд. Пропал без вести в мае 1945 г. Осн. ГВК: извещение № 2/267 от 21.12.1948 г.

КОВАЛЕВ Григорий Маркович. Призван в ВС в ноябре 1941 г. Ряд. Погиб в бою 8.03.1942 г. Осн. ГВК: д. 4, т. 2, л. 174.

КОВАЛЕВ Григорий Петрович, род. в 1910 г. в г. Киеве. Призван в ВС в 1941 г. Ряд. Пропал без вести в июле 1943 г. Осн. ЦАМО: оп. 977521, д. 721, л. 3.

КОВАЛЕВ Даниил Маркович, род. в г. Майкопе Краснодарского кр. Ряд. Умер от ран 2.09.1943 г. Похоронен на территории Гайдарского с/с в р-не озера от гл. дор. 200 м, мог. № 2, Змиевского р-на Харьковской обл. Осн. ГВК: д. 3, т. 2, л. 152.

КОВАЛЕВ Дмитрий Иванович, род. в 1917 г. в г. Майкопе Краснодарского кр. Ряд. п/п 69686. Пропал без вести в марте 1943 г. Осн. ЦАМО: оп. 977520, д. 123, л. 145 об.

КОВАЛЕВ Иван Андреевич, род. в 1909 г. Призван в ВС в июне 1941 г. Ряд. Пропал без вести в апреле 1943 г. Осн. ГВК: извещение № 2/118 от 08.06.1947 г.

КОВАЛЕВ Иван Кузьмич, род. в 1910 г. в Курской обл. Призван в ВС 23 июня 1941 г. С-т. Умер от ран 16.01.1943 г. Похоронен на территории Горяче-Ключевского р-на Краснодарского кр. Осн. ГВК: д. 9, т. 2, л. 86.

КОВАЛЕВ Иван Николаевич, род. в 1915 г. в ст-це Махошевской Ярославского р-на Краснодарского кр. Ряд. Пропал без вести в марте 1943 г. Осн. ЦАМО: оп. 977520, д. 124, л. 73 об.

КОВАЛЕВ Иван Павлович, род. в 1924 г. в г. Майкопе Краснодарского кр. С-т 182 гв. сп 81 осбр. Погиб в бою 18.12.1944 г. Похоронен в с. Лещен, Венгрия. Осн. ГВК: д. 9, л. 33.

КОВАЛЕВ Леонтий Маркович, род. в 1925 г. в г. Майкопе Краснодарского кр. Гв. ряд. 30 гв. кп 9 гв. кД. Погиб в бою 28.08.1943 г. Похоронен в с. Анастасиевка Ростовской обл. Осн. ГВК: д. 3, л. 67.

КОВАЛЕВ Максим Иванович, род. в 1905 г. в с. Арепьское Брянской обл. Ст. л-т 643 сп. Пропал без вести в мае 1942 г. Осн. ГВК: д. 34, т. 1, л. 205.

КОВАЛЕВ Михаил Захарович, род. в 1903 г. в г. Майкопе Краснодарского кр. Ряд. Пропал без вести в марте 1943 г. Осн. ЦАМО: оп. 977520, д. 767, л. 306 об.

КОВАЛЕВ Николай Иванович, род. в 1923 г. в г. Майкопе Краснодарского кр. Ряд., 562 сп 165 сД. Пропал без вести в июне 1942 г. Осн. ЦАМО: оп. 818883с, д. 296, л. 34.

КОВАЛЕВ Николай Иванович, род. в 1912 г. в ст-це Ханской Майкопского р-на Краснодарского кр. Призван в ВС в сентябре 1941 г. Ряд. Погиб в бою 6.04.1942 г. Похоронен в с. Плаховка Курской обл. Осн. ГВК: д. 3, т. 2, л. 67.

КОВАЛЕВ Павел Федорович, род. в г. Майкопе Краснодарского кр. Л-т в/ч 68487. Погиб в бою 24.10.1943 г. Похоронен сев окр. д. Гутерталь Мелитопольского р-на Запорожской обл. Осн. ГВК: д. 3, т. 2, л. 69.

КОВАЛЕВ Петр Константинович, род. в 1918 г. в ст-це Махошевской Ярославского р-на Краснодарского кр. С-т. Пропал без вести в марте 1943 г. Осн. ЦАМО: оп. 977520, д. 124, л. 73.

КОВАЛЕВ Петр Родионович, род. в 1924 г. в Адыгейской авт. обл, Краснодарского кр. Ст. с-т 118 гв. сп 37 сД. Погиб в бою 22.02.1945 г. Похоронен в нас. пункте Ницвальде Грауденцкого повита Поморского воеводства, Польша. Осн. ГВК: д. 9, л. 120.

КОВАЛЕВ Сергей Петрович, род. в 1923 г. в г. Майкопе Краснодарского кр. Призван в ВС в июле 1942 г. Ряд. Пропал без вести 3.05.1943 г. Осн. ГВК: алф. кн. т. 3, д. 19, т 1.

КОВАЛЕНКО Яков Зиновьевич, род. в 1897 г. в Адыгейской авт. обл. Краснодарского кр. Ряд. Погиб в плену в г. Славута 09.09.1943 г. Похоронен в г. Славута Каменец-Подольской обл. Осн. ЦАМО: оп. 18003, д. 585, л. 60.

КОВАЛЕНКО Яков Иванович, род. в 1913 г. в ст-це Ханской Майкопского р-на Краснодарского кр. 29 зтп. Пропал без вести 01.04.1942 г. Осн. ЦАМО: оп. 818883с, д. 1486, л. 143.

КОВАЛЬ Григорий Федорович, род. в Краснодарском кр. С-т 66 сп 61 сД. Погиб в бою 09.02.1943 г. Похоронен южн. ст-цы Н-Дмитриевской Краснодарского кр. Осн. ЦАМО: оп. 18001, д. 1121, л. 40 об.

КОВАЛЬКОВ Николай Ефимович. Ряд. ЧФ. Пропал без вести 3.07.1942 г. в г. Севастополе. Осн. ГВК: д. 23, л. 12.

КОВАЛЬСКИЙ Константин Станиславович, род. в 1922 г. в г. Фергана Узбекской ССР. Призван в ВС в августе 1941 г. С-т. Пропал без вести в апреле 1943 г. Осн. ГВК: извещение № 2/314 от 08.06.1957 г.

КОВТУН Владимир Антонович, род. в г. Майкопе Краснодарского кр. Ст. с-т. Пропал без вести в мае 1943 г. Осн. ЦАМО: оп. 977520, д. 95, л. 218 об.

КОВТУН Ефим Николаевич, род. в 1907 г. в с. Назарово Майкопского р-на Краснодарского кр. С-т 302 сп 29 сД. Погиб в бою 19.03.1945 г. Похоронен юг. зап. д. Яунземго Приекульской волости Либавского уезда Латвийской ССР. Осн. ГВК: д. 9, л. 244.

КОВТУН Захар Илларионович, род. в 1902 г. в ст. Баракаевской Мостовского р-на Краснодарского кр. Призван в ВС в сентябре 1941 г. Ряд. Пропал без вести в апреле 1943 г. Осн. ГВК: д. 9, л. 245.

КОВТУН Мария Андреевна, род. в 1924 г. в д. Владимировка Доманеевского р-на Одесской обл. Л-т 1199 сп 354 сД. Погибла в бою 10.10.1944 г. Похоронена в д. Погоженец Варшавского воеводства, Польша. Осн. ГВК: д. 34, т. 1, л. 8.

КОВТУН Николай Николаевич, род. в 1914 г. в г. Майкопе Краснодарского кр. Ряд., 102 осбр. Пропал без вести 26.03.1942 г. Осн. ЦАМО: оп. 818883с, д. 1031, л. 24.

КОВТУНЕНКО Алексей Яковлевич, род. в 1924 г. в д. Тюменькино Бугринского р-на Новосибирской обл. Призван в ВС в 1942 г. С-т 75 сп 31 сД. Погиб в бою 30.09.1943 г. Похоронен Аулы Днепродзержинского р-на Днепропетровской обл. Осн. ГВК: л. 9, л. 231.

КОВТУНЕНКО Емельян Иванович, род. в 1912 г. в с. Кавуновка Калиновского р-на Киевской обл. Мл. л-т 791 обс 343 сД. Пропал без вести 20.10.1941 г. Осн. ГВК: д. 9, л. 232.

КОВТУНОВ Тимофей Иванович, род. в 1908 г. в г. Майкопе Краснодарского кр. Ряд., 1105 сп 328 сД. Пропал без вести 12.12.1943 г. в р-не г. Родомышля Житомирской обл. Осн. ЦАМО: вх. № 5348с от 14.03.1944 г.

КОВШАРЕВ Василий Тимофеевич, род. в 1907 г. в с. Великое Краснодарского кр. Ряд. 382 гап. Пропал без вести в октябре 1941 г. Осн. ЦАМО: вх. № 3396с от 25.01.1944 г.

КОВЫЦОВ Владимир Кузьмич, род. в 1921 г. в г. Майкопе Краснодарского кр. Призван в ВС Очамчирским РВК. Ряд. Пропал без вести в феврале 1943 г. Осн. ЦАМО: оп. 18004, д. 588, л. 134.

КОГОСЬЯН Андрей Григорьевич, род. в 1910 г. в г. Сочи. Краснодарского кр. Призван в ВС в феврале 1943 г. Ряд. Пропал без вести в июне 1943 г. Осн. ЦАМО: вх. № 86794с от 29.01.1947 г.

КОДЕНКО Михаил Васильевич, род. в 1909 г. в г. Майкопе Краснодарского кр. Ряд., 748 зап. Пропал без вести в р-не ст. Садовая г. Сталинграда в 1943 г. Осн. ЦАМО: оп. 18001, д. 1191, л. 141.

КОДЕНКО Петр Федорович, род. в 1914 г. в г. Майкопе Краснодарского кр. Ряд., 1145 сп 353 сД. Пропал без вести 30.07.1942 г. в р-не ст. Мокрый-Батай Ростовской обл. Осн. ЦАМО: оп. 818883с, д. 1200, л. 85.

КОДИНЦЕВ Иван Тихонович, род. в 1904 г. в ст-це Ханской Майкопского р-на Краснодарского кр. Ряд. Пропал без вести в апреле 1943 г. Осн. ГВК, д. 7, т. 3, л. 124.

КОЖАЕВ Кургали Илисабович, род. в 1910 г. в г. Майкопе Краснодарского кр. Призван в ВС в 1941 г. Ряд. Пропал без вести в апреле 1943 г. Осн. ЦАМО: оп. 977521, д. 17, л. 44.

КОЖАНОВ Дмитрий Игнатьевич, род. в 1912 г. в г. Майкопе Краснодарского кр. Призван в ВС в июне 1941 г. Ряд. Пропал без вести в августе 1943 г. Осн. ГВК: извещение № 2/197 от 13.12.1947 г.

КОЖЕВНИКОВ Александр Иванович, род. в 1912 г. в Краснодарском кр. Мл. л-т 416 тб 192 тбр. 61 А. Погиб в бою 02.08.1942 г. Похоронен в д. Кумово. Осн. ЦАМО: оп. 18001, д. 13, л. 144.

КОЖЕВНИКОВ Иван Ефимович, род. в 1919 г. в г. Майкопе Краснодарского кр. Ряд., 1073 сп 316 сД. Погиб в бою 4.03.1944 г. Похоронен в с. Авратин Любарского р-на Житомирской обл. Осн. ГВК: д. 7, т. 3, л. 124.

КОЖЕВНИКОВ Константин Петрович, род. в 1914 г. в г. Тбилиси. Ряд. Пропал без вести в декабре 1941 г. Осн. ГВК: д. 3, т. 2, л. 245.

КОЖУХАРОВ Петр Васильевич, род. в 1905 г. в г. Майкопе Краснодарского кр. Призван в ВС в июне 1941 г. Ряд., 613 сп 91 сД. Погиб в бою 18.09.1944 г. Похоронен Мыза Сталденес Иелгавского уезда Латвийской ССР. Осн. ГВК: д. 23, л. 235.

КОЖУШКОВ Михаил Яковлевич, род. в 1925 г. в г. Майкопе Краснодарского кр. Мл. с-т, п/п 68877. Умер от ран 20.10.1944 г. Похоронен в Цитовяны-Фольварк Россиянского р-на Литовской ССР. Осн. ГВК: д. 23, л. 235.

КОЗАЧЕНКО Александр Леонтьевич, род. в 1905 г. в пос. Алексеевка Красноармейского р-на Краснодарского кр. Ряд., 875 гсп. Умер от болезни 12.02.1944 г. Похоронен в г. Днепропетровске воен. гарнизон. уч-к, мог. № 3 Бабушкинского р-на. Осн. сообщение Днепропетровского ОВК № 4/2776 от 01.10.1990 г.

КОЗАЧЕНКО Павел Федорович, род. в 1908 г. в г. Майкопе Краснодарского кр. Призван в ВС в 1941 г. Ряд. Пропал без вести в апреле 1943 г. Осн. ГВК: кн. выд. изв. № 22, т. 4, к. 119.

КОЗЕДУБОВ Владимир Тимофеевич. Ряд. Умер от ран 24.02.1945 г. в 506 отд. медсанбате. Похоронен в х. Озолбунцы Литавского уезда Латвийской ССР. Осн. ГВК: д. 9, л. 106.

КОЗЕДУБОВ Николай Васильевич, род. в 1922 г. в г. Майкопе Краснодарского кр. Л-т 41 гв. сп 14 гв. сД. Погиб в бою 24.11.1941 г. Похоронен в с. Кринично-Луговое, Ростовской обл. Осн. ЦАМО: оп. 818883с, д. 1123, л. 168.

КОЗЕДУБОВ Семен Васильевич, род. в г. Майкопе Краснодарского кр. Ряд. Пропал без вести в августе 1943 г. Осн. ЦАМО: вх. № 580227 от 22.05.1947 г.

КОЗИН Алексей Калинтьевич, род. в 1914 г. в г. Майкопе Краснодарского кр. С-т. Пропал без вести в июле 1942 г. Осн. ЦАМО: вх. № 34173с от 25.06.1947 г.

КОЗИН Владимир Матвеевич, род. в 1923 г. в г. Краснодаре. Ряд. Пропал без вести в мае 1943 г. Осн. ЦАМО: Оп. 977520, д. 328, л. 43.

КОЗЛЕНКО Василий Павлович, род. в г. Майкопе Краснодарского кр. Призван в ВС в октябре 1941 г. Ряд. Погиб в бою 9.02.1942 г. Осн. ГВК: д. 3, т. 1, л. 121.

КОЗЛОВ Алексей Семенович, род. в 1913 г. в г. Саратове. Призван в ВС в июне 1941 г. Ряд. Пропал без вести в мае 1943 г. Осн. ЦАМО: вх. № 86794с от 29.01.1947 г.

КОЗЛОВ Григорий Никитович, род. в 1905 г. в г. Майкопе Краснодарского кр. Призван в ВС в 1941 г. Ряд. Пропал без вести в 1941 г. Осн. ЦАМО: вх. № 38845с от 28.06.1946 г.

КОЗЛОВ Иван Данилович, род. в 1894 г. в г. Майкопе Краснодарского кр. Ряд., 11 гв. сп 4 гв. сД. Погиб в бою 7.08.1943 г. Похоронен в д. Дмитриев Снежнянского р-на Донецкой обл. Осн. ГВК: д. 3, т. 1, л. 120.

КОЗЛОВ Иван Иванович, род. в г. Майкопе Краснодарского кр. С-т в/ч 12038. Погиб в бою под г. Темрюком 24.02.1943 г. Осн. ГВК: д. 3, т. 1, л. 123.

КОЗЛОВ Иван Кириллович, род. в г. Тбилиси Грузинской ССР. Ряд., 169 сп. Погиб в бою 31.05.1943 г. Осн. ГВК: д. 3, т. 1, л. 120.

КОЗЛОВ Иван Кузьмич, род. в 1920 г. в г. Майкопе Краснодарского кр. Ряд., 1249 сп 377 сД. Погиб в бою 11.11.1943 г. Похоронен в д. Трегубово Чудовского р-на Ленинградской обл. Осн. ЦАМО: оп. 18001, д. 605, л. 14.

КОЗЛОВ Николай Владимирович, род. в 1923 г. в г. Майкопе Краснодарского кр. Гв. с-т 7 гв. сД. Умер от ран 9.02.1944 г. Похоронен в д. Грибово Пустошкинского р-на Калининской обл. Осн. ГВК: д. 4, т. 2, л. 269.

КОЗЛОВ Николай Гаврилович, род. в 1911 г. Ряд. Пропал без вести 7.12.1942 г. Осн. ГВК: д. 4, л. 214.

КОЗЛОВ Николай Егорович, род. в 1923 г. в с. Столбчее Знаменского р-на Орловской обл. Ст. л-т 123 отб 83 отД. Погиб в бою 30.10.1942 г. Осн. ГВК: д. 4, л. 215.

КОЗЛОВ Николай Иванович, род. в 1920 г. в с. Бекетовка Старомайнского р-на Ульяновской обл. С-т. Пропал без вести в марте 1943 г. Осн. ЦАМО: вх. № 10732с за 1947 г.

КОЗЛОВ Павел Андреевич, род. в 1906 г. в г. Майкопе Краснодарского кр. Ряд. Пропал без вести в апреле 1943 г. Осн. ГВК: д. 7, т. 3, л. 121.

КОЗЛОВ Павел Кузьмич, род. в 1909 г. в г. Майкопе Краснодарского кр. Призван в ВС в 1941 г. Ряд. Пропал без вести в апреле 1943 г. Осн. ГВК: д. 7, т. 3, л. 98.

КОЗЛОВ Семен Федорович, род. в 1911 г. в с. Салтыково Сасовского р-на Тамбовской обл. Ряд. Пропал без вести в апреле 1943 г. Осн. ЦАМО: оп. 18004, д. 740, л. 247 об.

КОЗЛОВ Сергей Степанович, род. в 1925 г. в г. Майкопе Краснодарского кр. Призван в ВС в феврале 1943 г. Ряд. Пропал без вести в мае 1944 г. Осн. ЦАМО: вх. № 10732с от 1944 г.

КОЗЛОВ Федор Никитич, род. в 1899 г. в г. Майкопе Краснодарского кр. Ряд. Пропал без вести в мае 1943 г. Осн. ЦАМО: оп. 18004, д. 690, л. 263.

КОЗЛОВСКИЙ Иван Евсеевич, род. в 1902 г. в г. Одесса. В/ч ст. Ахтырка Сумской обл. Пропал без вести в октябре 1944 г. Осн. ЦАМО: оп. 18004, д. 2228, л. 70.

КОЗЛОВЦЕВ Александр Михайлович, род. в 1912 г. в г. Майкопе Краснодарского кр. Призван в ВС в марте 1941 г. Ряд., 33 А 136 оиб. Погиб в бою 1.03.1942 г. Похоронен в д. Игумново Износовского р-на Смоленской обл. Осн. ГВК: д. 7, т. 3, л. 98.

КОЗУБ Илья Григорьевич, род. в г. Майкопе Краснодарского кр. Мл. с-т п/п 03392. Умер от ран 1.07.1944 г. Похоронен в колонии «Эльза-6» Беляевского р-на Одесской обл. Осн. ЦАМО: оп. 18002, д. 557, л. 218.

КОЗУБИН Михаил Егорович, род. в 1912 г. в г. Майкопе Краснодарского кр. Призван в ВС в 1941 г. Ряд., 289 сД. 1046 сп. Погиб в бою 26.10.1941 г. Похоронен в р-не Сегозеро Карело-Финской ССР. Осн. ГВК: д. 7, т. 3, л. 98.

КОЗЬМЕНКО Василий Павлович, род. в 1909 г. в Краснодарском кр. Ряд., 875 гв. сп. Погиб в бою 09.03.1942 г. Похоронен в с. Ряжское Матвее-Курганского р-на Ростовской обл. Осн. ЦАМО: оп. 818883с, д. 1097, л. 67.

КОЗЬМЕНКО Виктор Кононович, род. в 1923 г. в ст-це Белореченской Краснодарского кр. Мл. л-т 14 осбр; Погиб в бою 5.07.1942 г. Похоронен в д. Сутоки Залугского р-на Ленинградской обл. Осн. ГВК: д. 7, т. 3, л. 97.

КОЗУМОВ Константин Дмитриевич, род. в 1921 г. в г. Майкопе Краснодарского кр. С-т 278 гсп 93 гсД. Пропал без вести 21.07.1943 г. в Курской обл. Осн. ЦАМО: оп. 18001, д. 935, л. 257.

КОЗЬМОВ Филипп Константинович, род. в 1901 г. Призван в ВС в 1941 г. Ряд. Пропал без вести в 1943 г. Осн. ЦАМО: вх. № 92174 за 1947 г.

КОЗЫРЕВ Михаил Михайлович, род. в г. Краснодаре. Ряд. Погиб в бою 25.06.1944 г. Похоронен на зап. окр. д. Курейша Багушевского р-на. Осн. ЦАМО: оп. 18002, д. 780, л. 147.

КОЗЫРЕВ Николай Николаевич, род. в 1925 г. в г. Майкопе Краснодарского кр. Призван в ВС в 1942 г. Гв. ст-на. Умер от ран 16.05.1943 г. в ЭВГ № 2101. Похоронен в г. Усть-Лабинске Краснодарского кр. Осн. ГВК: д. 3, т. 1, л. 153.

КОЗЫРЕВСКИЙ Александр Андреевич, род. в 1908 г. в г. Майкопе Краснодарского кр. С-т 1153 сп 343 сД. Пропал без вести 30.06.1942 г. Осн. ЦАМО: оп. 818883с, д. 415, л. 112 об.

КОЗЮБА Александр Федорович, род. в 1906 г. в г. Майкопе Краснодарского кр. Призван в ВС Ургинским РВК в 1943 г. Ряд., стрелок. Пропал без вести в мае 1945 г. Осн. ЦАМО: оп. 977525, д. 225, л. 305.

КОЗЮРА Михаил Максимович, род. в 1926 г. в г. Майкопе Краснодарского кр. Ряд., 137 гв. сп 47 гв. сД. Погиб в бою 23.03.1945 г. Похоронен на юго-вост. ст. Гольцов Бранденбургской провинции, Германия. Осн. ЦАМО: оп. 18003с, д. 844, л. 28 об.

КОКОДЗЕН Михаил Филиппович, род. в 1915 г. в г. Майкопе Краснодарского кр. Мл. с-т 25 обптр 4 р. Пропал без вести 20.08.1942 г. Осн. ГВК: д. 23, л. 139.

КОКОЗЕЕВ Лука Филиппович. Ряд. Пропал без вести в марте 1943 г. Осн. ГВК: кн. выд. извещений № 3, л. 40, к. 17.

КОКОЗОВ Лев Николаевич, род. в 1920 г. в г. Майкопе Краснодарского кр. Призван в ВС в 1941 г. Пропал без вести в апреле 1942 г. Осн. ЦАМО: вх. № 1611 от 03.01.1959 г.

КОКОТКИН Алексей Ефимович, род. в 1899 г. в г. Майкопе Краснодарского кр. Ряд., 333 сп 6 сД. Погиб в бою 10.02.1943 г. Похоронен в д. Клецары Харьковской обл. Осн. ГВК: д. 9, т. 1, л. 17.

КОЛАНТАЕВСКИЙ Николай Гаврилович, род. в 1909 г. в г. Майкопе Краснодарского кр. Мл. с-т. Пропал без вести 12.08.1942 г. Осн. ГВК: д. 3, т. 2, л. 394.

КОЛБИНЕВ Николай Анисимович, род. в 1917 г. в г. Майкопе Краснодарского кр. Рус. Призван в ВС в 1938 г. Л-т. Пропал без вести в сентябре 1941 г. Осн. ГВК: д. 34, т. 1, л. 205.

КОЛГАНОВ Павел Яковлевич, род. в 1905 г. в Майкопском р-не Краснодарского кр. Ряд., 233 азсп. Пропал без вести в мае 1943 г. Осн. ЦАМО: вх. № 1859/4827 от 02.04.1991 г.

КОЛДОБЕНКО Андрей Тимофеевич, род. в 1923 г. в г. Майкопе Краснодарского кр. Призван в ВС в 1941 г. Ряд. Пропал без вести в июне 1942 г. Осн. ГВК: д. 3, т. 2, л. 394.

КОЛДОБЕНКО Дмитрий Михайлович, род. в 1905 г. в г. Макопе Краснодарского кр. Призван в ВС в июле 1941 г. Ряд. Пропал без вести в апреле 1943 г. Осн. ГВК: д. 9, т. 1, л. 21.

КОЛЕЙКИН Павел Данилович, род. в 1904 г. в г. Майкопе Краснодарского кр. Призван в ВС 30.08.1941 г. Ряд. Погиб в бою 1.02.1942 г. Похоронен в г. Глазуновка Харьковской обл. Осн. сообщение Тульского РВК Краснодарского кр. от 18.08.1945 г.

КОЛЕСНИКОВ Алексей Георгиевич, род. в с. Штурбино Шовгеновского р-на Краснодарского кр. Гв. л-т 46 гв, кп 13 кв. кД. Погиб в бою 3.09.1943 г. Похоронен на 1 км сев.-вост. х. Лапинского Ельнинского р-на Смоленской обл. Осн. ГВК: д. 9, т. 1, л. 7

КОЛЕСНИКОВ Алексей Денисович, род. в 1915 г. в ст-це Богословской Краснодарского кр. Л-т. Пропал без вести в августе 1942 г. Осн. ЦАМО: вх. № 01352/12 от 12.05.1945 г.

КОЛЕСНИКОВ Алексей Павлович, род. в 1901 г. в г. Майкопе Краснодарского кр. Призван в ВС в августе 1941 г. Ст-на 188 кп. Погиб в бою 12.02.1942 г. Похоронен в с. Андреевка Беззаботовского р-на Донецкой обл. Осн. извещение 188 кав. полка от 19.03.1942 г.

КОЛЕСНИКОВ Василий Тимофеевич, род. в 1904 г. в г. Майкопе Краснодарского кр. Ряд., 1046 сп 289 сД. Погиб в бою 11.05.1943 г. Похоронен на сев.-зап. 2 км разъезд 14-й Кировской ж. д. Осн. ГВК: д. 3, т. 1, л. 100.

КОЛЕСНИКОВ Григорий Андреевич, род. в 1909 г. в г. Майкопе Краснодарского кр. Ст. с-т, п/п 34433. Погиб в бою 25.12.1943 г. Похоронен в х. Шевченко Белозерского р-на Запорожской обл. Осн. ГВК: д. 7, т. 3, л. 203.

КОЛЕСНИКОВ Григорий Евстр., род. в г. Майкопе Краснодарского кр. Ряд., п/п 11241. Погиб в бою 27.12.1942 г. Похоронен на зап. окр. с. Кушико Армянского р-на Краснодарского кр. Осн. ГВК: д. 3, т. 2, л. 370.

КОЛЕСНИКОВ Григорий Семенович, род. в с. Начальное Ровинского р-на Воронежской обл. Ряд., п/п 70148. Погиб в бою 6.08.1943 г Похоронен на братском кл. полуострова Рыбачий. Осн. ГВК: д. 10, л. 255.

КОЛЕСНИКОВ Иван Иванович, род. в 1914 г. в ст-це Ханской Майкопского р-на Краснодарского кр. Ст-на 339 сД. Погиб в бою 26.07 1943 г. Похоронен сев.-зап. х. Подгорный Краснодарского кр. Осн. ГВК: д. 3, т. 2, л. 146.

КОЛЕСНИКОВ Иван Тимофеевич, род. в 1899 г. в г. Майкопе Краснодарского кр. Призван в ВС в мае 1942 г. Ряд. Пропал без вести в июле 1942 г. Осн. ГВК: изв. № 2403 от 10.07.1943 г.

КОЛЕСНИКОВ Иван Тихонович, род. в 1912 г. в г. Майкопе Краснодарского кр. С-т. Пропал без вести в марте 1944 г. Осн. ГВК: д. 7, т. 3, л. 448.

КОЛЕСНИКОВ Михаил Захарович, Мл. с-т 82 гв. сп. Погиб в бою 27.10.1942 г. Похоронен около Сарай Горы Отрогое Ущелье Краснодарского кр. Осн. ГВК: д. 7, т. 3, л. 448.

КОЛЕСНИКОВ Михаил Ильич, род. в 1916 г. в г. Майкопе Краснодарского кр. Ряд., 168 мсб 168 тбр. Пропал без вести 22.06.1942 г. в р-не ст. Булацеловка Шевченковского р-на. Осн. ЦАМО: оп. 818883с, д. 1594, л. 28.

КОЛЕСНИКОВ Николай Георгиевич, род. в г. Майкопе Краснодарского кр. Гв. ст-на 168 гв. сп. Погиб в бою 14.02.1943 г. Похоронен на вост. окр. ст-цы Северской Краснодарского кр. Осн. ГВК: д. 7, т. 3, л. 448.

КОЛЕСНИКОВ Николай Федорович, род. в 1922 г. в г. Майкопе Краснодарского кр. Ряд. Погиб в бою 6.09.1942 г. Похоронен в д. Твердуново Смоленской обл. Осн. ГВК: д. 9, л. 256:

КОЛЕСНИКОВ Петр Павлович, род. в 1904 г. в г. Майкопе Краснодарского кр. Призван в ВС в 1941 г. Умер от ран в г. Ялта в 1944 г. (госпиталь). Похоронен в г. Ялта. Осн. ГВК: д. 9, л. 255.

КОЛЕСНИКОВ Петр Павлович, род. в 1918 г. в г. Майкопе Краснодарского кр. Гв. л-т 112 гв. иавп 10 иавД. Не вернулся с боевого задания 27.02.1945 г. Осн. ГВК: д. 34, т. 1, л. 223.

КОЛЕСНИКОВ Сергей Семенович, род. в 1924 г. в г. Майкопе Краснодарского кр. Ряд., 1171 сп 349 сД. Пропал без вести 10.09.1942 г. Осн. ЦАМО: оп. 18001, д. 809, л. 214 об.

КОЛЕСНИКОВ Степан Федорович, род. в 1903 г. в Майкопском р-не Краснодарского кр. Призван в ВС в июне 1941 г. Ряд., 1373 сп 416 сД. Погиб в бою 15.01.1945 г. Похоронен в с. Ново-Стану р-н Бяхобжети, Польша. Осн. ГВК: д. 9, л. 256.

КОЛЕСНИКОВ Федор Архипович, род. в 1920 г. в с. Екатериновка Киевского р-на Ростовской обл. Ст-на 93 сп 76 сД 21 А. Пропал без вести 5.07.1942 г. Осн. ЦАМО: оп. 818883с, д. 847, л. 104.

КОЛЕСНИКОВ Федор Фирсович, род. в 1902 г. в г. Майкопе Краснодарского кр. Призван в ВС в июне 1941 г. Ряд. Пропал без вести в мае 1943 г. Осн. ВМА: ф. 8145, оп. 1, д. 1, л. 94.

КОЛЕСНИЧЕНКО Евгений Андреевич, род. в 1923 г. в г. Краснодаре. Гв. л-т, в/ч 11723. Погиб в бою 19.12.1943 г. Похоронен в с. Петраковка Селонянского р-на Днепропетровской обл. Осн. ГВК: д. 9, л. 256.

КОЛЕСНИЧЕНКО Иван Степанович. Ряд,. 223 кп. Погиб в бою 29.12.1944 г. Похоронен в с. Пустовом, Венгрия. Осн. ГВК: д. 9, л. 17.

КОЛЕСНИЧЕНКО Николай Иванович, род. в 1911 г. в г. Первомайске Одесской обл. Мл. л-т 376 ап. Пропал без вести в сентябре 1941 г. Осн. ГВК: д. 34, т. 1, л. 208.

КОЛЕСНИЧЕНКО Петр Степанович, род. в 1903 г. в г. Майкопе Краснодарского кр. Ряд., 818 сп 32 сД 46 А. Погиб в бою 27.08.1943 г. Похоронен в р-не отм. 194,0 Змиевского р-на Харьковской обл. Осн. ЦАМО: оп. 18001, д. 945, л. 201.

КОЛЕСНИЧЕНКО Сергей Тихонович, род. в 1912 г. в г. Майкопе Краснодарского кр. Ряд. Пропал без вести в мае 1943 г. Осн. ЦАМО: оп. 977520, д. 95, л. 218.

КОЛЕСНИЧЕНКО Терентий Тихонович, род. в 1904 г. в г. Майкопе Краснодарского кр. Ряд. Погиб в бою 29.10.1943 г. Осн. ЦАМО: оп. 977520, д. 95, л. 218.

КОЛИАНОВ Павел Васильевич, род. в 1921 г. в г. Майкопе Краснодарского кр. Ряд. Пропал без вести в апреле 1943 г. Осн. ЦАМО: оп. 977520, д. 166, л. 230 об.

КОЛИЕВ Ж., род. в 1924 г. Ряд., 75 сп 32 сД. Погиб в бою 29.08.1943 г. Похоронен в с. Андреевка Змиевского р-на Харьковской обл. Осн. ЦАМО: оп. 18001, д. 945, л. 204.

КОЛКОТИНОВ Анатолий Кузьмич, род. в 1925 г. в г. Майкопе Краснодарского кр. С-т 85 тп. Умер от ран 5.12.1943 г. Похоронен на воен. кл. в с. Маяки Керченского полуострова. Осн. ГВК: Д. 3, т. 2, л. 434.

КОЛМАЗОВ Алексей Иванович, род. в 1924 г. в Успенском р-не Краснодарского кр. Ряд. Пропал без вести в ноябре 1942 г. на Кавказе. Осн. ЦАМО: оп. 18004, д. 871, л. 102 об.

КОЛОБУХОВ Петр Кондратьевич, род. в 1915 г. в г. Майкопе Краснодарского кр. Призван в ВС в июне 1941 г. Ряд. Погиб в плену 15.04.1942 г. Осн. ЦАМО: вх. № 46777с от 15.04.1947 г.

КОЛОВЕРТОВ Тарас Тарасович, род. в г. Армавире Краснодарского кр. Ряд. 562 отб. Погиб в бою 11.01.1943 г. Похоронен в 3 км южн. г. Минводы у дороги Незлобная-Минводы. Осн. ГВК: д. 7, т. 3, л. 63.

КОЛОДКИН Алексей Алексеевич, род. в 1922 г. в г. Майкопе Краснодарского кр. Ст-на 12 тп 25 гв. мбр. Погиб в бою 17.03.1945 г. Похоронен в д. Транвич, Германия. Осн. ГВК: д. 9, л. 189.

КОЛОДКИН Алексей Матвеевич, род. в г. Майкопе Краснодарского кр. Ряд., 267 сп. Погиб в бою 2.04.1943 г. Похоронен в 500 м сев.-зап. х. Свистельниково Черноерковского р-на Краснодарского кр. Осн. ГВК: д. 3, т. 1, л. 134.

КОЛОДЬКО Николай Федорович, род. в 1908 г. в г. Майкопе Краснодарского кр. Призван в ВС 23.06.1941 г. Ряд. Пропал без вести в сентябре 1942 г. Осн. ГВК: д. 9, т. 2, л. 699.

КОЛОДЯЖНЫЙ Максим Прокопьевич, род. в 1906 г. в г. Майкопе Краснодарского кр. Ряд. Пропал без вести в феврале 1943 г. Осн. ЦАМО: оп. 977520, д. 352, л. 118.

КОЛОМЕЙЦЕВ Александр Семенович, род. в 1919 г. в г. Майкопе Краснодарского кр. Ряд. 338 омпрр. Пропал без вести 2.07.1944 г. Осн. ЦАМО: вх. № 58678с от 13.07.1949 г.

КОЛОМЕЙЦЕВ Василий Александрович, род. в 1908 г. в г. Майкопе Краснодарского кр. С-т 496 орр. Умер от ран 1.11.1943 г. Похоронен в с. Семихатка Покидаровского р-на Днепропетровской обл. Осн. ГВК: д. 3, т. 2, л. 239.

КОЛОМЕЙЦЕВ Николай Ефимович, род. в 1902 г. в г. Майкопе Краснодарского кр. Призван в ВС 1.09.1941 г. Ряд., 1139 сп 341 сД. Погиб в бою 18.01.1942 г. Похоронен в с. Каменка Изюмского р-на Харьковской обл. Осн. ЦАМО: оп. 818883с, д. 1196, л. 2.

КОЛОМЕЙЦЕВ Петр Александрович, род. в 1924 г. в г. Майкопе Краснодарского кр. Призван в ВС в августе 1942 г. Ряд. Пропал без вести 3.10.1942 г. Осн. ЦАМО: вх. № 4870с от 12.08.1944 г.

КОЛОМИЕЦ Владимир Иванович, род. в 1926 г. в д. Песчанка Песчанского р-на Винницкой обл. Ряд. Погиб в бою 11.02.1945 г. Похоронен в Ладоговице, Польша. Осн. ГВК: д. 23, л. 321.

КОЛОМИЙЦЕВ Борис Александрович, род. в 1919 г. в г. Майкопе Краснодарского кр. Ряд. Пропал без вести в марте 1942 г. Осн. ЦАМО: вх. № 38843с от 02.07.1948 г.

КОЛОМИЙЦЕВ Григорий Гаврилович, род. в 1907 г. в ст-це Воронежской Краснодарского кр. Призван в ВС в июле 1941 г. Ряд. Пропал без вести в мае 1943 г. Осн. ЦАМО: вх. № 86711с от 29.01.1946 г.

КОЛОМИЙЦЕВ Николай Григорьевич, род. в 1914 г. в г. Майкопе Краснодарского кр. Призван в ВС 23.06.1941 г. Ряд. Пропал без вести в апреле 1943 г. Осн. ЦАМО: вх. № 92155 от 15.02.1947 г.

КОЛОМИЙЦЕВ Семен Алексеевич, род. в 1914 г. в с. Хотомля Харьковской обл. Ряд. Пропал без вести в марте 1943 г. Осн. ГВК: д. 7, т. 2, л. 83.

КОЛОМИЙЦЕВ Федот Алексеевич, род. в 1912 г. в с. Хотомля Харьковской обл. С-т. Пропал без вести в апреле 1943 г. Осн. ГВК: д. 7, т. 3, л. 106.

КОЛОМИН Василий Карпович, род. в 1903 г. в с. Порт. Куст. Салитурского р-на Тамбовской обл. Ряд. Погиб в плену 2.10.1942 г. Осн. ГВК: д. 3, т. 2, л. 407.

КОЛОНТАЙ Александр Яковлевич, род. в 1912 г. в г. Майкопе Краснодарского кр. Ряд., 794 сп 227 сД. Пропал без вести 24.03.1942 г. Осн. ЦАМО: оп. 818883с, д. 341, л. 122.

КОЛОСКОВ Александр Иванович, род. в 1922 г. в г. Майкопе Краснодарского кр. С-т 21 авп 50 авД. Погиб в бою 2.09.1941 г. Осн. ЦАМО: оп. 818884с, д. 32, л. 239.

КОЛОСОВ Александр Михайлович, род. в 1925 г. в Гулькевичском р-не Краснодарского кр. Ряд., 315 гв. гсп 128 гв. гсД. 1 гв. А. Погиб в бою 27.10.1944 г. Похоронен в с. Велька-Поляна у церкви Старинского окр., Чехословакия. Осн. ЦАМО: оп. 18002, д. 1248, л. 154.

КОЛОСОВ Алексей Трофимович, род. в 1908 г. в г. Майкопе Краснодарского кр. Призван в ВС в июне 1941 г. Ряд., 147 сп 109 гв. сД. Погиб в бою 11.11.1944 г. Похоронен на сев. окр. г. Пилаш, Венгрия. Осн. ГВК: д. 4, л. 228.

КОЛОТОВ Владимир Карлович, род. в 1922 в г. Майкопе Краснодарского кр. Ряд., 145 осбр. Пропал без вести в 1943 г. Осн. ЦАМО: оп. 18001, д. 892, л. 12.

КОЛОТУРЬЯН Михаил Никитович, род. в 1915 г. Ряд. Умер от ран 14.01.1945 г. Похоронен на территории Ауструмского с/с Добельского р-на Латвийской ССР. Осн. сообщение Добльского РВК, Латвия, от 15.10.1991 г.

КОЛТУНОВ Михаил Иванович, род. в 1925 г. в г. Майкопе Краснодарского кр. Ряд., 255 брмп. Пропал без вести 10.09.1943 г. Осн. ЦАМО: оп. 18001, д. 839, л. 241.

КОЛТУНОВ Федор Стефанович, род. в 1904 г. в г. Майкопе Краснодарского кр. Призван в ВС в 1941 г. Ряд. Пропал без вести 11.10.1941 г. Осн. ГВК: д. 9, т. 2, л. 646.

КОЛЧАНОВ Алексей Андреевич, род. в 1920 г. в Краснодарском кр. Мл. л-т 450 сп 265 сД. Погиб в бою 24.04.1943 г. Похоронен в д. Лодва Мгинского р-на Ленинградской обл. Осн. ЦАМО: оп. 18001, д. 247, л. 139.

КОЛЬЦОВ Павел Федорович, род. в 1910 г. в г. Майкопе Краснодарского кр. Ряд., 22740 атб 18 А. Пропал без вести 25.05.1944 г. Осн. ЦАМО: оп. 18002, д. 1193, л. 72.

КОЛЯДА Павел Петрович. Ряд. Умер от ран в феврале 1945 г. Похоронен в г. Фриланд, Восточная Пруссия. Осн. ГВК: д. 9, т. 2, л. 646.

КОЛЯДИН Алексей Петрович, род. в 1909 г. в г. Майкопе Краснодарского кр. Ряд. Пропал без вести в апреле 1943 г. Осн. ЦАМО: оп. 977520, д. 934, л. 245.

КОМАРОВ Владимр Иванович, род. в 1924 г. в г. Майкопе Краснодарского кр. Ряд., 75 сп 31 сД. Погиб в бою 27.02.1943 г. Похоронен в х. Молдаванском Краснодарского кр. Осн. ЦАМО: оп. 18001, д. 569, л. 26.

КОМАРОВ Евгений Васильевич, род. в 1922 г. в г. Казани. С-т. Пропал без вести 1.10.1941 г. Осн. ГВК: д. 7, т. 3, л. 183.

КОМАРОВ Иван Васильевич, род. в 1914 г. в г. Майкопе Краснодарского кр. Ряд., 144 сп 956 сп. Пропал без вести 11.05.1943 г. Осн. ЦАМО: оп. 18002, д. 1590, л. 26.

КОМАРОВ Иван Яковлевич, род. в 1921 г. в г. Майкопе Краснодарского кр. Погиб в плену в январе 1942 г. Похоронен в г. Вязьма. Осн. ГВК: д. 7, т. 3, л. 183.

КОМАРОВ Константин Ильич, род. в 1902 г. в г. Майкопе Краснодарского кр. С-т 1139 сп 341 сД. Погиб в бою 18.01.1942 г. Похоронен в с. Каменка Харьковской обл. Осн. ГВК: д. 3, т. 1, л. 112.

КОМЕЛЕНКО Иван Федорович. Ряд., в/ч 04102. Погиб в бою 29.03.1944 г. Похоронен в г. Турецкий вал Краснoперекопского р-на Крымской АССР. Осн. сообщение Керченского РВК от 01.07.1989 г.

КОМНАТНЫЙ Александр Прокофьевич, род. в 1915 г. в г. Майкопе Краснодарского кр. Ряд., 54 спп 814 сп 236 сД. Пропал без вести 10.11.1944 г. Осн. ЦАМО: оп. 18002, д. 1605, л. 222.

КОМПАНИЙЦЕВ Константин Титович, род. в 1919 г. в г. Майкопе Краснодарского кр. Л-т 1110 сп 329 сД. Пропал без вести в феврале 1942 г. Осн. ЦАМО: вх. № 01352/16 от 12.05.1945 г.

КОНАРЕВ Михаил Семенович, род. в 1895 г. в ст. Ханской Майкопского р-на Краснодарского кр. Ряд., п/п 17271. Пропал без вести 6.09.1943 г. в р-не с. Тарановка Змиевского р-на Харьковской обл. Осн. ГВК: д. 3, т. 2, л. 192.

КОНДАУРОВ Василий Андреевич, род. в 1900 г. в г. Майкопе Краснодарского кр. Ряд., 694 сп 383 сД. Погиб в бою 17.10.1941 г. Похоронен в с. Княгиневка Краснолучского р-на Ворошиловградской обл. Осн. ЦАМО: оп. 818883с, д. 902, л. 8.

КОНДАУРОВ Дмитрий Иванович, род. в 1915 г. в с. Белоусовское Сталинградской обл. Л-т 1135 сп 339 сД. Погиб в бою 21.01.1943 г. Осн. ГВК: д. 9, л. 169.

КОНДРАКОВ Павел Яковлевич, род. в 1899 г. в д. Михайловка Шаральчинского р-на Чкаловской обл. Гв. ст-на 97 гв. ап 46 гв. сД. Погиб в бою 26.12.1944 г. Похоронен в д. Грибьи Понжулевского р-на Либавской обл. Латвийской ССР. Осн. ЦАМО: оп. 18003, д. 60, л. 37.

КОНДРАКОВ Петр Павлович, род. в 1925 г. в г. Армавире Краснодарского кр. Призван в ВС в 1943 г. Мл. с-т. Пропал без вести в ноябре 1943 г. Осн. ЦАМО: вх. № 92172 от 14.02.1947 г.

КОНДРАКОВ Федор Никитич, род. в 1922 г. в г. Майкопе Краснодарского кр. Гв. ст-на 59 гв. тбр. Погиб в бою 29.08.1944 г. Похоронен в с. Мохро-Ново. Осн. ЦАМО: оп. 18002, д. 1096, л. 211.

КОНДРАТЕНКО Федор Филиппович, род. в 1900 г. Мл. л-т 635 сп 143 сД. Погиб в бою 17.12.1941 г. Осн. ГВК: д. 53, л. 35.

КОНДРАТЬЕВ Николай Иосифович, род. в 1904 г. в г. Майкопе Краснодарского кр. Ст. с-т 232 кв. Умер от ран 29.11.1942 г. в СЭГ 2613. Похоронен в г. Балашове Саратовской обл. Осн. ЦАМО: оп. 18004, д. 48, л. 148.

КОНДРАТЮК Анатолий Григорьевич, род. в г. Майкопе Краснодарского кр. Ряд., п/п 23766-А. Погиб в бою 1.02.1943 г. Похоронен в с. Николаевском Краснодарского кр. Осн. ГВК: д. 3, т. 1, л. 30.

КОНДРАЧЕНКО Федор Захарович, род. в 1917 г. в г. Майкопе Краснодарского кр. Гв. к-н 305 сп 108 гсД. Умер от ран 16.05.1944 г. Похоронен в г. Днепропетровске на Севастопольском кл. Осн. ЦАМО: оп. 11458, д. 364, л. 6.

КОНДРАШЕВ Петр Михайлович, род. в 1908 г. в г. Майкопе Краснодарского кр. Ряд. Пропал без вести в июне 1943 г. Осн. ЦАМО: оп. 977520, д. 498, л. 322 об.

КОНДРАШКИН Егор Михайлович, род. в ст-це Ханской Майкопского р-на Краснодарского кр. П/ п 3/301453. Погиб в бою 16.08.1942 г. Осн. ГВК: д. 9, л. 160.

КОНДРАШКИН Иван Михайлович, род. в 1926 г. в ст. Ханской Майкопского р-на Краснодарского кр. Ст. с-т 16 оиптабр. Погиб в бою 14.02.1945 г. Похоронен в г. Ландеберг на гарн. кл., Восточная Пруссия. Осн. ГВК: д. 9, л. 168.

КОНДРЕНОВ Федор Никитич, род. в 1922 г в г. Майкопе Краснодарского кр. Гв. ст-на 59 гв. тбр. Погиб в бою 23.08.1944 г. Похоронен в с. Мокро-Нов. Осн. ЦАМО: оп. 18002, д. 1096, л. 211.

КОНЕВ Василий Иванович, род. в 1918 г. в г. Майкопе Краснодарского кр. Призван в ВС в 1938 г. Ст. с-т. Пропал без вести 30.04.1945 г. Осн. ЦАМО: вх. № 641 от 01.02.1952 г.

КОНЕВЕЦ Василий Федорович, род. в 1918 г. в ст-це Мартынской Горяче-Ключевского р-на Краснодарского кр. Ряд. Пропал без вести в марте 1943 г. Осн. ЦАМО: оп. 977520, д. 124, л. 75 об.

КОНЕВЦЕВ Григорий Васильевич, род. в 1918 г. в Темиргоевском р-не Краснодарского кр. Л-т 219 нбаД. Пропал без вести 08.07.1942 г. Осн. ЦАМО: оп. 818883с, д. 1706, л. 106.

КОНИН Григорий Тимофеевич, род. в 1924 г. в г. Краснодаре. Ряд., 883 сп 295 сД. 37 А. Погиб в бою 02.06.1943 г. Похоронен в х. Плавненском Крымского р-на Краснодарского кр. Осн. ЦАМО: оп. 18001, д. 165, л. 97.

КОНИЧЕНКО Александр Алексеевич, род. в г. Калач Воронежской обл. Ряд., 524 сп. Пропал без вести 18.07.1944 г. в р-не с. Порады Львовской обл. Осн. ЦАМО: вх. № 52964с от 09.08.1944 г.

КОНОВАЛОВ Александр Васильевич, род. в 1909 г. в д. Доронино Товразенского р-на Омской обл. Л-т 12 ошиб. Погиб в бою 26.06.1944 г. Похоронен в д. Погостище Псковского р-на Ленинградской обл. Осн. ГВК: д. 9, л. 168.

КОНОВАЛОВ Арсентий Павлович, род. в 1908 г. в ст-це Гиагинской Краснодарского кр. Призван в ВС в 1941 г. Погиб в бою в 1941 г. Похоронен в г. Евпатория. Осн. ГВК: д. 3, т. 1, л. 8.

КОНОВАЛОВ Василий Антонович, род. в 1905 г. в г. Майкопе Краснодарского кр. Мл. с-т 1033 сп 280 сД. Погиб в бою 11.02.1943 г. Похоронен в п. Колина Колпнянского р-на Орловской обл. Осн. ГВК: д. 3, т. 1, л. 8.

КОНОВАЛОВ Владимир Семенович, род. в 1922 г. в г. Майкопе Краснодарского кр. Ряд., 746 обс 271 Д. Пропал без вести 15.10.1944 г. Осн. ЦАМО: оп. 18002, д. 1600, л. 174.

КОНОВАЛОВ Иван Петрович, род. в 1916 г. в д. Печнево Ленинградской обл. Ряд., 316 гв., иптап. Погиб в бою 1.08.1944 г. Похоронен в м. Кольбушова, Польша. Осн. ЦАМО: оп. 18002, д. 764, л. 148.

КОНОВАЛОВ Леонид Федорович, род. в 1919 г. в Лабинском р-не Краснодарского кр. Пропал без вести в мае 1943 г. Осн. ГВК: д. 3, т. 1, л. 9.

КОНОВАЛОВ Николай Ефимович, род. в 1911 г. в ст-це Гурьевской Удобненского р-на Краснодарского кр. Ряд., 193 полевая хлебопекарня - 353 сД. Пропал без вести 09.08.1942 г. Осн. ЦАМО: оп. 18001, д. 693, л. 136.

КОНОВАЛОВ Николай Иванович, род. в 1911 г. в Удобненском р-не Краснодарского кр. Ряд., 193 полевая хлебопекарня. Пропал без вести 09.08.1942 г. на территории Белореченского р-на Краснодарского кр. Осн. ЦАМО: оп. 818883с, д. 1200, л. 57.

КОНОВАЛОВ Павел Павлович, род. в 1902 г. в ст-це Гиагинской Гиагинского р-на Краснодарского кр. Призван в ВС в 1941 г. С-т. Пропал без вести в мае 1943 г. Осн. ЦАМО: вх. № 8971с от 14.12.1946 г.

КОНОВАЛОВ Павел Яковлевич, род. в 1898 г. в г. Саратове. Ряд. Пропал без вести в июне 1943 г. Осн. ГВК: д. 10, л. 219.

КОНОВАЛОВ Петр Николаевич, род. в г. Майкопе Краснодарского кр. Ряд., п/п 39402. Погиб в бою 15.01.1944 г. Похоронен в с. Юркино Кут дивиз. кл. Керченского р-на Крымской АССР. Осн. ЦАМО: оп. 18002, д. 93, л. 237.

КОНОВАЛОВ Яков Иванович, род. в 1909 г. в г. Майкопе Краснодарского кр. Ряд., 36 пп 9 пД. Погиб в бою 25.08.1944 г. Похоронен в с. Борово Дембицкого уезда Краковской губернии, Польша. Осн. ЦАМО: оп. 18002, д. 863, л. 151.

КОНОНЕНКО Андрей Ильич, род. в 1913 г. на х. Кравченко Краснодарского кр. Ряд. Пропал без вести 10.10.1941 г. в Киевской обл. Осн. ЦАМО: оп. 18001, д. 1025, л. 252.

КОНОНЕНКО Владимир Павлович, род. в 1923 г. в г. Майкопе Краснодарского кр. Ряд., ППС 214, 660 ап. Умер от ран 04.09.1942 г. Осн. ЦАМО: оп. 977520, д. 123, л. 145.

КОНОНЕНКО Иван Сергеевич, род. в 1921 г. в г. Майкопе Краснодарского кр. Ряд. Пропал без вести в мае 1943 г. Осн. ЦАМО: оп. 18004, д. 2328, л. 264.

КОНОНЕНКО Петр Павлович, род. в 1913 г. в г. Майкопе Краснодарского кр. Ряд., 157 ист. 12 ибр. Погиб в бою 14.10.1943 г. Похоронен на вост. окр. д. Вертное Думинического р-на Смоленской обл. Осн. ГВК: д. 3, т. 2, л. 410.

КОНОНЕНКО Степан Степанович, род. в 1896 г. в г. Майкопе Краснодарского кр. Призван в ВС в 1941 г. Ряд. Пропал без вести в мае 1943 г. Осн. ЦАМО: оп. 977520, д. 921, л. 44 об.

КОНОНОВ Александр Григорьевич, род. в 1908 г. в г. Майкопе Краснодарского кр. Ст. с-т 30 оипабр. 1846 иптап. Погиб в бою 23.04.1945 г. Похоронен в с. Мельчаны, Чехословакия. Осн. ГВК: д. 23, л. 161.

КОНОНОВ Иван Иванович, род. в 1913 г. в г. Фролове Сталинградской обл. Ряд. Пропал без вести в сентябре 1943 г. Осн. ЦАМО: оп. 977520, д. 3200, л. 98.

КОНОНОВ Тарас Иванович, род. в 1900 г. в с. Еленовское Краснодарского кр. Призван в ВС в августе 1941 г. Ряд. 306 сп. Погиб в бою под г. Тим Курской обл. 26.11.1941 г. Осн. ГВК: д. 23, л. 161.

КОНОНЫХИН Александр Яковлевич, род. в 1912 г. в г. Майкопе Краснодарского кр. Призван в ВС в 1941 г. Ряд. стр. Пропал без вести в марте 1943 г. Осн. ЦАМО: оп. 977521, д. 393, л. 51 об.

КОНОНЫХИН Федор Яковлевич, род. в 1917 г. в г. Майкопе Краснодарского кр. Ряд. Пропал без вести в ноябре 1941 г. Осн. ЦАМО: оп. 977520, д. 824, л. 112.

КОНОПКИН Николай Михайлович, род. в 1917 г. в г. Майкопе Краснодарского кр. Ряд. 14 сп НКВД. Пропал без вести в августе 1941 г. Осн. ГВК: д. 4, л. 96.

КОНОПЫХИН Андрей Семенович, род. в 1895 г. в ст-це Ханской Майкопского р-на Краснодарского кр. Ряд., 271 сп. Умер от ран 8.07.1945 г. в ЭВГ № 1600. Похоронен в г. Глейвиц на рус. воен. кл., Германия. Осн. ЦАМО: оп. 18003, д. 1128, л. 101.

КОНОШЕНЦЕВ Александр Семенович, род. в г. Майкопе Краснодарского кр. Ряд. Пропал без вести 2.07.1944 г. Осн. ГВК: изв. № 2190 от 18.02.1946 г.

КОНСТАНТИНОВ Александр Иванович, род. в 1899 г. в ст-це Тульской Тульского р-на Краснодарского кр. Ряд. Пропал без вести в апреле 1944 г. Осн. ГВК: д. 4, л. 96.

КОНСТАНТИНОВ Илья Ефимович, род. в г. Майкопе Краснодарского кр. Призван в ВС в феврале 1942 г. Ряд., 137 ап. Погиб в бою 21.08.1942 г. Похоронен на сев.-зап. 3 км разъезда 74 Сталинградской обл. Осн. ГВК: д. 4, л. 82.

КОНУННИКОВ Иван Никифорович, род. в 1904 г. в ст-це Октябрьской Казанского р-на Краснодарского кр. Ряд. Пропал без вести в марте 1943 г. Осн. ЦАМО: оп. 977520, д. 124, л. 75 об.

КОНЦЫБИН Сергей Николаевич, род. в 1912 г. в ст-це Келермесской Гиагинского р-на Краснодарского кр. Призван в ВС в августе 1941 г. Ряд. Пропал без вести в мае 1943 г. Осн. ЦАМО: вх. № 73600с от 11.11.1947 г.

КОНЬКОВ Василий Иванович, род. в 1916 г. в ст. Топки Кемеровской обл. Призван в ВС в июле 1941 г. Ряд. Пропал без вести в марте 1942 г. Осн. ЦАМО: вх. № 1265030 от 11.11.1947 г.

КОНЬКОВ Константин Николаевич, род. в 1923 г. в Шовгеновском р-не Краснодарского кр. Ст. л-т 13 адп РГК. Погиб в бою 15.03.1945 г. Похоронен на сев окр. Беатенгорф слева от развилки дорог на Альт-Гротткац, Германия. Осн. ГВК: д. 34, т. 1, л. 240.

КОНЮХОВ Андрей Михайлович, род. в 1913 г. в г. Майкопе Краснодарского кр. С-т. Пропал без вести в августе 1942 г. Осн. ЦАМО: оп. 977520, д. 483, л. 306 об.

КОПА Иван Евменович, род. в 1914 г. в ст-це Ярославской Мостовского р-на Краснодарского кр. Призван в ВС в июне 1941 г. Ряд. Пропал без вести в апреле 1943 г. Осн. ЦАМО: вх. № 1203273с от 08.10.1947 г.

КОПАЕВ Александр Алексеевич, род. в 1909 г. в с. Молотово Ставропольского кр. Ряд. 859 обс 110 сД. Погиб в бою 18.01.1942 г. Похоронен в а. Волченки Верейского р-на Московской обл. Осн. ГВК: д. 4, т. 2.

КОПАНЕВ Василий Максимович, род. в 1910 г. в ст-це Константиновка Курганинского р-на Краснодарского кр. Призван в ВС 22.06.1941 г. Ст. с-т. Пропал без вести в июне 1943 г. Осн. ГВК: д. 10, л. 277.

КОПАНОВ Павел Петрович. Ряд., в/ч 67640. Умер от ран 25.01.1944 г. Похоронен в с. Маям на воен. кл. Керченского р-на. Осн. сообщение Керченского ГВК Крымской АССР от 15.03.1989 г.

КОПЕЙКИН Федор Яковлевич, род. в 1907 г. в г. Белореченске Краснодарского кр. Ряд. Пропал без вести в декабре 1943 г. Осн. ЦАМО: оп. 79222с от 19.11.1946 г.

КОПЕНКО Иван Сергеевич, род. в 1908 г. в ст-це Гиагинской Гиагинского р-на Краснодарского кр. Призван в ВС в апреле 1941 г. Ряд. Пропал без вести в мае 1943 г. Осн. ЦАМО: вх. № 517346 от 20.02.1947 г.

КОПИЕНКО Тихон Андреевич, род. в 1899 г. Призван в ВС в марте 1943 г. Ряд., 30 гв. кп 9 гв. кД. Погиб в бою 4.07.1944 г. Похоронен в г. Несвеж Барановской обл. Осн. ГВК: изв. № 2/66 от 20.06.1947 г.

КОПТЕВ Илья Иванович, род. в 1904 г. в г. Майкопе Краснодарского кр. С-т. Пропал без вести в декабре 1943 г. Осн. ЦАМО: оп. 977520, д. 335, л. 173.

КОПТЕВ Николай Николаевич, род. в 1925 г. в г. Майкопе Краснодарского кр. Ряд. Пропал без вести в мае 1943 г. Осн. ЦАМО: оп. 18004, д. 690, л. 263.

КОПТЕЛОВ Виктор Александрович, род. в 1924 г. в г. Копыса Оршанского р-на Витебской обл. Ряд. Пропал без вести в ноябре 1943 г. Осн. ГВК: д. 23, л. 240.

КОПТЕЛОВ Георгий Александрович, род. в Горецком р-не Могилевской обл. Ряд. Пропал без вести 3.07.1942 г. в г. Севастополе. Осн. ГВК: д. 4, т. 2, л. 178.

КОПТИЕВСКИЙ Леонтий Львович, род. в 1900 г. в г. Майкопе Краснодарского кр. Призван в ВС в 1942 г. Ряд. Пропал без вести в мае 1943 г. Осн. ЦАМО: вх. № 569202 от 29.01.1947 г.

КОПЫГИН Семен Николаевич, род. в 1913 г. Ст. л-т 673 сп 220 сД. Умер от ран 22.01.1945 г. Похоронен в д. Рогатина, Восточная Пруссия. Осн. ГВК: д. 7, т. 3, л. 301.

КОПЫЛОВ Иван Федорович, род. в 1908 г. в г. Майкопе Краснодарского кр. Призван в ВС в марте 1943 г. Ряд., 1379 сп 87 сД. Умер от ран 27.07.1943 г. Похоронен в ст. Кр. Поляна Ворошиловградской обл. Осн. ГВК: д. 23, л. 591.

КОПЫЛОВ Михаил Иванович, род. в 1914 г. в г. Майкопе Краснодарского кр.С-т 32 огвмбр. 5 омсб. Погиб в бою 27.11.1944 г. Похоронен в г. Немет-Боль на кл. (возле церкви), Венгрия. Осн. ЦАМО: оп. 18002, д. 1411, л. 150.

КОПЫЛОВ Семен Федорович, род. в 1922 г. Ряд. Умер от болезни 28.05.1942 г. Похоронен на Самаркандском кл. Осн. ГВК: д. 3, т. 2, л. 334.

КОПЫЛОВ Филипп Федорович, род. в п. Тихорут Куйтунского р-на Иркутской обл. Ряд. Пропал без вести в октябре 1941 г. Осн. ГВК: д. 9, т. 2, л. 212.

КОПЫЛЬЦОВА Мария Степановна, род. в 1920 г. в г. Майкопе Краснодарского кр. Мл. с-т 42 омсб. Погибла в бою 24.03.1944 г. Похоронена на сев.-вост. окр. пос. Капканы Крымской АССР. Осн. ГВК: д. 9, т. 2, л. 212.

КОПЫТЦЕВ Владимир Степанович, род. в 1924 г. в г. Майкопе Краснодарского кр. Ряд. 24 опогр. комендатуры. Пропал без вести 30.07.1942 г. Осн. ГВК: д. 9, т. 2, л. 211.

КОПЫТЬКО Федор Евдокимович, род. в 1915 г. в Майкопском р-не Краснодарского кр. Ряд. 262 сп 184 сД. Погиб в бою 14.08.1944 г. Похоронен в д. Жвирчжа Шауляйского р-на Литовской ССР. Осн. ЦАМО: оп. 18002, д. 844, л. 103.

КОРАСЬ Константин Иванович. Ст. с-т 319 зап. Пропал без вести 7.03.1943 г. Осн. ГВК: д. 4, л. 167.

КОРАТАЕВ Сергей Гаврилович, род. в 1887 г. в с. Серновая Губерн. р-н Тамбовской обл. Ряд. Погиб в бою 30.03.1942 г. Осн. ГВК: д. 9, т. 2, л. 468.

КОРБАН Петр Федорович, род. в 1912 г. в г. Майкопе Краснодарского кр. Ряд. Пропал без вести в марте 1943 г. Осн. ЦАМО: оп. 977520, д. 123, л. 143.

КОРЕДИН Иван Петрович, род. в 1920 г. в с. Марковичи Тереховского р-на Гомельской обл. Ряд. Пропал без вести в мае 1943 г. Осн. ГВК: д. 7, т. 3, л. 196.

КОРЕЕВ Михаил Иванович, род. в 1924 г. в г. Майкопе Краснодарского кр. Призван в ВС в июле 1942 г. Ряд. Пропал без вести в марте 1943 г. Осн. ЦАМО: вх. № 1073с от 24.04.1947 г.

КОРЕННОЙ Илья Андреевич, род. в 1900 г. в Нарьевском р-не Днепропетровской обл. Ряд., 630 гтб. Пропал без вести в 1942 г. Осн. ЦАМО: оп. 18004, д. 1384, л. 271.

КОРКИН Анатолий Григорьевич, род. в 1926 г. в Майкопском р-не Краснодарского кр. Мл. с-т 265 сп 121 сД. Умер от ран в 121 медсанбате 07.03.1945 г. Похоронен в п. Коршелен, Восточная Пруссия. Осн. ЦАМО: оп. 18003, д. 511, л. 161.

КОРНЕВ Владимир Александрович, род. в 1925 г. в Мостовском р-не Краснодарского кр. Ряд. Погиб в бою 8.01.1945 г. Похоронен в Чехословакии. Осн. ГВК: д. 23, л. 291.

КОРМАНОВСКИЙ Николай Андреевич, род. в 1900 г. в Вологодской обл. Нюксенском р-не в с. Юшково. Ряд. Пропал без вести в феврале 1943 г. Осн. ГВК: изв. № 4/132 от 09.04.1992 г.

КОРНЕВ Николай Алексеевич, род. в 1906 г. в ст. Ханской Майкопского р-на Краснодарского кр. Гв. ряд. Пропал без вести 21.08.1943 г. в р-не Кахоткин Харьковской обл. Осн. ГВК: д. 7, т. 3, л. 318.

КОРНИЕНКО Александр Егорович, род. в 1907 г. в г. Майкопе Краснодарского кр. Ряд., 75 сп 31 сД. Погиб в бою 02.03.1943 г. Похоронен в х. Молдаванский Марьянского р-на Краснодарского кр. Осн. ЦАМО: оп. 18001, д. 569, л. 26 об.

КОРНИЕНКО Василий Алексеевич, род. в г. Майкопе Краснодарского кр. Мл. л-т 204 тп 102 тД. Погиб в бою 19.08.1941 г. Похоронен на воинском кл. в г. Ельне Смоленской обл. Осн. сообщение Ельнинского ГВК от 08.06.1992 г.

КОРНИЕНКО Георгий Федорович, род. в 1909 г. в г. Майкопе Краснодарского кр. Призван в ВС в июне 1941 г. Ряд., 357 ор 3 А. Пропал без вести 13.08.1944 г. Осн. ГВК: д. 23, л. 292.

КОРНИКОВ Петр Анисимович, род. в 1912 г. в г. Майкопе Краснодарского кр. Ряд., п/п 43183. Пропал без вести в сентябре 1944 г. Осн. ЦАМО: оп. 977520, 3481, л. 129.

КОРНИЛОВ Григорий Иванович, род. в 1920 г. в г. Майкопе Краснодарского кр. Гв. ряд., 138 гсп 48 гсД. Умер от ран 25.06.1944 г. в 54 омсб. Похоронен в лесу, в 3 км сев.-зап. д. Лесец Озориченского р-на Полесской обл. Осн. ЦАМО: оп. 18002, д. 665, л. 22.

КОРНИЛОВ Михаил Тихонович, род. в 1912 г. Мл. л-т 26 зсп. Пропал без вести в марте 1942 г. Осн. ГВК: д. 34, т. 1, л. 181.

КОРНИЛОВ Модест Иванович, род. в 1908 г. в г. Ульяновске. Призван в ВС в 1928 г. К-н 85 сп. Пропал без вести в 1941 г. Осн. ГВК: д. 53, л. 4.

КОРНЮКОВ Гавриил Захарович, род. в 1904 г. в с. Артеновка Калмыцкого р-на Воронежской обл. Ст. л-т 1131 сп 337 сД. Погиб в бою 27.09.1943 г. Похоронен в м. Букрин Киевской обл. Осн. ГВК: д. 23, л. 293.

КОРОБИН Иван Иванович, род. в 1919 г. в г. Майкопе Краснодарского кр. Ряд. Погиб в бою 30.12.1941 г. Осн. ЦАМО: оп. 977520, д. 123, л. 144.

КОРОБКИН Василий Ильич. Ряд., в/ч 20109. Погиб в бою 18.08.1943 г. Похоронен в братской мог. у дор. на Малую Землю. Осн. сообщение Октябрьского РВК г. Новороссийска от 3.06.1989 г.

КОРОБКИН Кирилл Никитович, род. в 1915 г. Пропал без вести в мае 1943 г. Осн. ЦАМО: оп. 977520, д. 402, л. 184.

КОРОБКИН Николай Федорович, род. в 1921 г. в с. Холодное Плечо Полтавской обл. Ст. с-т 93 гв. шавп. Погиб в бою 25.01.1943 г. Похоронен в с-зе «Красный Колос» Кашарского р-на Воронежской обл. Осн. ГВК: изв. № 1/2007 от 20.06.1944 г.

КОРОБКО Глеб Петрович, род. в 1926 г. в г. Майкопе Краснодарского кр. Ряд., 47 гв. ккп 12 гв, ккД. Пропал без вести 26.11.1944 г. Осн. ЦАМО: оп. 18003, д. 108, л. 143 об.

КОРОБКО Ефим Никитич, род. в 1916 г. в Федоровском р-не Кустанайской обл. Ст. л-т 596 сп 122 сД. Погиб в бою 7.05.1942 г. Похоронен в р-не реки Нижний Вормак, остался на поле боя (река Нижний Вормак). Осн. ГВК: д. 3, т. 1, л. 276.

КОРОБКО Яков Федорович, род. в 1895 г. в г. Майкопе Краснодарского кр. Ряд., 810 сп 394 сД. Погиб в бою 25.08.1943 г. Похоронен на Донецкой высоте 125,4 Харьковской обл. Осн. ГВК: д. 3, т. 1, л. 276.

КОРОБКОВ Владимир Иванович, род. в 1926 г. в г. Майкопе Краснодарского кр. Призван в ВС в мае 1943 г. Ряд., 1267 сп 382 сД. Погиб в бою 29.06.1944 г. Похоронен в пос. Вуосаями Выборгского р-на Карело-Финской ССР. Осн. ГВК: д. 23, т. 1, л. 276.

КОРОБЧЕНКО Иван Ильич, род. в 1902 г. в г. Майкопе Краснодарского кр. Призван в ВС в 1941 г. Ряд. Пропал без вести в апреле 1943 г. Осн. ГВК: изв. № 2/223 от 02.02.1948 г.

КОРОВКО Борис Петрович, род. в 1923 г. в г. Майкопе Краснодарского кр. Призван в ВС в 1940 г. Гв. мл. л-т 160 гв. бавп. 8 гв. бавД. Погиб в бою 7.05.1945 г. Похоронен в г. Ченстхов офиц. кл., мог. № 25, Польша. Осн. ГВК: д. 34, л. 284.

КОРОВЯНСКИЙ Валентин Павлович, род. в 1925 г. в г. Майкопе Краснодарского кр. Ряд. 10 гв. ккп. Пропал без вести 19.09.1943 г. Осн. ЦАМО: оп. 18001, д. 1002, л. 81 об.

КОРОВЯНСКИЙ Павел Иванович. Ряд.. Погиб в плену 23.04.1944 г. Осн. ГВК: д. 3, т. 1, л. 277.

КОРОЛЕНКО Александр Дмитриевич, род. в 1923 г. в ст. Верхнебаканской Краснодарского кр. Ряд. Пропал без вести в апреле 1943 г. Осн. ГВК: д. 23, т. 1, л. 234.

КОРОЛЕВ Василий Васильевич, род. в г. Майкопе Краснодарского кр. Ряд. Погиб в бою 25.12.1942 г. Осн. ЦАМО: оп. 18003, д. 590, л. 12.

КОРОЛЕВ Владимир Федорович, род. в г. Майкопе Краснодарского кр. Ряд., 233 сп. Погиб в бою 16.07.1943 г. Похоронен в д. Хатьково Смоленской обл. Осн. ГВК: д. 3, т. 2, л. 200.

КОРОЛЕВ Георгий Панфилович, род. в д. Хитрово Юрского с/с Курской обл. Ряд., п/п 16752. Погиб в бою 14.08.1943 г. Остался на поле боя в р-не д. Ломоносово Пречистенского р-на Смоленской обл. Осн. ГВК: д. 3, т. 2, л. 209.

КОРОЛЕВ Петр Семенович, род. в 1897 г. в д. Ивановка Гремяченского р-на Воронежской обл. Ряд., 1337 сп. Умер от ран 12.02.1944 г. Похоронен в ст-це Фанталовской Краснодарского кр. Осн. ГВК: д. 23, л. 7.

КОРОЛЬКОВ Василий Гаврилович, род. в 1925 г. в Краснодарском кр. Ряд. 83 омсбр. Пропал без вести 11.12.1943 г. Осн. ЦАМО: оп. 18002, д. 214, л. 175 об.

КОРОЛЬКОВ Василий Михайлович, род. в 1909 г. в г. Майкопе Краснодарского кр. Гв. ст. л-т 13 гв. кавД. Погиб в бою 24.02.1944 г. Похоронен в Острожецком р-не Ровенской обл.

КОРОЛЬКОВ Виталий Александрович. Ряд. 78 всо. Умер от болезни 9.02.1945 г. Похоронен в д. Молькингицы в 25 км зап. г. Тарнув, Польша. Осн. ГВК: д. 9, л. 246.

КОРОЛЬКОВ Гаврил Александрович. Ряд. Погиб в бою 3.03.1943 г. Похоронен в пос. Осуга Ржевского р-на Калининской обл. Осн. сообщение Ржевского ГВК № 4/270 от 09.07.1990 г.

КОРОСТЕЛЕВ Николай Васильевич, род. в 1923 г. в г. Майкопе Краснодарского кр. Ст. с-т 2 тб 6 гв. тбр. Погиб в бою 27.07.1943 г. Похоронен в 12 км вост. х. Орлово Успенского р-на Ворошиловградской обл. Осн. ЦАМО: оп. 18001, д. 617, л. 154.

КОРОСТЕЛЕВ Петр Алексеевич, род. в 1923 г. в г. Майкопе Краснодарского кр. Ряд. Пропал без вести в октябре 1942 г. Осн. ГВК: д. 9, л. 243.

КОРОСТЫЛЕВ Сергей Иванович, род. в 1926 г. в г. Майкопе Краснодарского кр. Гв. с-т 137 гв. сп. Погиб в бою 15.01.1945 г. Похоронен в х. Лукава Радомского воеводства, Польша. Осн. ГВК: д. 9, л. 110.

КОРОТАЕВ Алексей Семенович, род. в 1911 г. в г. Майкопе Краснодарского кр. Ряд. Пропал без вести в ноябре 1941 г. Осн. ЦАМО: оп. 977520, д. 824, л. 113 об.

КОРОТАЕВ Иван Андреевич, род. в 1919 г. в г. Туапсе Краснодарского кр. Ряд. Пропал без вести в марте 1944 г. Осн. ЦАМО: оп. 18004, д. 740, л. 276 об.

КОРОТКИХ Александр Акимович, род. в 1902 г. в г. Майкопе Краснодарского кр. Призван в ВС в 1942 г. Ряд. Пропал без вести в марте 1943 г. Осн. ГВК: д. 22, т. 4.

КОРОТКОВ Варфоломей Иванович, род. в 1912 г. в г. Майкопе Краснодарского кр. Ряд. Пропал без вести в июле 1943 г. Осн. ЦАМО: вх. № 28451с от 11.06.1947 г.

КОРОТКОВ Павел Иванович, род. в г. Майкопе Краснодарского кр. Мл. л-т 174 гсп 20 гсД. Погиб в бою 01.03.1943 г. Похоронен на юж. окр. ст-цы Мерчанской Краснодарского кр. Осн. ЦАМО: оп. 18001, д. 1088, л. 28 об.

КОРОТЫШЕВ Степан Игнатьевич, род. в 1903 г. в г. Майкопе Краснодарского кр. Призван в ВС в 1941 г. Ряд. Пропал без вести в апреле 1943 г. Осн. ЦАМО: вх. № 20104с от 13.05.1947 г.

КОРЧАГИН Григорий Николаевич, род. в 1913 г. в г. Майкопе Краснодарского кр. С-т 442 сп 106 сД. Погиб в бою 28.09.1941 г. Похоронен в г. Армянске Крымской АССР. Осн. ЦАМО: оп. 818883с, д. 44, л. 201.

КОРОСТЫЛЕВ Борис Дмитриевич. Ряд. 214 кп. Погиб в бою 24.10.1944 г. Похоронен на сев.-зап. окр. с. Надь-Каило, Венгрия. Осн. ГВК: д. 4 л. 255.

КОРЯКИН Анатолий Антонович, род. в 1912 г. в г. Майкопе Краснодарского кр. Ряд. Пропал без вести в августе 1942 г. Осн. ГВК: д. 19, т. 2.

КОРЯКИН Алексей Федорович, род. в г. Майкопе Краснодарского кр. Ряд. Умер от ран в ЭВГ № 2125 в 1943 г.. Похоронен в г. Сочи на кл. Осн. ГВК: д. 3, т. 2, л. 387.

КОРЯКИН Иван Карпович, род. в 1918 г. в Березовском р-не Сталинградской обл. Ряд., 1287 сп 110 сД. Погиб в бою 08.09.1943 г. Похоронен в д. Горелая Лужа Дубровского р-на Орловской обл. Осн. ЦАМО: оп. 18001, д. 808, л. 201.

КОРЯКИН Петр Романович, род. в 1900 г. в Майкопском р-не Краснодарского кр. Ряд., 1139 сп 341 сД. Пропал без вести 18.01.1942 г. Осн. ЦАМО: оп. 818883с, д. 1196, л. 65.

КОРЯКИН Петр Яковлевич, род. в 1921 г. в г. Майкопе Краснодарского кр. С-т. Погиб в плену 27.06.1943 г. в г. Славута. Осн. ГВК, д. 3, т. 1, л. 284.

КОСАРЕВ Николай Петрович, род. в 1904 г. в г. Оренбурге. Ст-на. Пропал без вести в августе. 1941 г. Осн. ГВК: изв. № 428 от 06.10.1941 г.

КОСАТКИН Александр Петрович, род. в 1908 г. в г. Майкопе Краснодарского кр. Ряд., 44 гв. сп 15 гв. сД. Погиб в бою 7.05.1945 г. Похоронен в г. Ункенсдорф, Германия. Осн. ГВК: кн. 11, т. 4.

КОСАЧЕВ Николай Демьянович. Призван в ВС 22.06.1941 г. Ряд. 870 лап. Погиб в бою 10.09.1944 г. Похоронен в г. Бузеу, в гор. саду, Румыния. Осн. ГВК: д. 7, т. 3, л. 24.

КОСЕНКО Алексей Николаевич, род. в 1908 г. в г. Майкопе Краснодарского кр. Ряд. Пропал без вести в марте 1943 г. Осн. ЦАМО: вх. № 10732с от 24.04.1947 г

КОСЕНКО Евграф Яковлевич, род. в 1895 г. в г. Майкопе Краснодарского кр. Ряд. Пропал без вести в мае 1943 г. Осн. ЦАМО: оп. 977520, д. 166, л. 217.

КОСЕНКО Михаил Тихонович, род. в 1916 г. в г. Майкопе Краснодарского кр. Гв. мл. с-т п/п 70740. Погиб в бою 6.05.1945 г. Похоронен в г. Бухенвальде (под Берлином). Осн. ГВК: д. 23, л. 251.

КОСЕНКО Яков Филиппович, род. в 1924 г. в ст-це Константиновской Краснодарского кр. Гв. ряд. 11 гв. ск. Погиб в бою 27.12.1942 г. Похоронен в ст-це Дигора, около здания исполкома Северо-Осетинской АССР. Осн. ЦАМО: оп. 18001, д. 1116, л. 8.

КОСИНОВ Владимир Петрович, род. в г. Майкопе Краснодарского кр. Ст-на п/п 33614. Погиб в бою 2.04.1945 г. Похоронен в г. Будапеште, Венгрия. Осн. ГВК: д. 9, л. 343.

КОСИНОГА Николай Андреевич, род. в 1920 г. в г. Майкопе Краснодарского кр. Призван в ВС в октябре 1940 г. С-т. Пропал без вести в июне 1943 г. Осн. ГВК: д. 10, л. 190.

КОСИЧЕНКО Владимир Константинович, род. в 1924 г. в г. Майкопе Краснодарского кр. Ряд., 726 сп 395 сб. Пропал без вести, 04.10.1942 г. Осн. ЦАМО: оп. 818883с, д. 895, л. 90.

КОСМИКОВ Иван Тимофеевич, род. в 1921 г. в ст-це Апшеронской Краснодарского кр. Ряд. Пропал без вести в 1941 г. Осн. ЦАМО: оп. 18004, д. 310, л. 35.

КОСОВ Андрей Степанович, род. в 1914 г. в с. Ковыляно Чернянского р-на Курской обл. Ряд. Пропал без вести в декабре 1941 г. Осн. ЦАМО: оп. 18002, д. 4, л. 116.

КОСОВЧЕНКО Григорий Михайлович, род. в 1900 г. в ст-це Абинской Краснодарского кр. Ефр., 106 осб. Умер от ран 25.04.1945 г. Похоронен в м. Мускау на фронт. кл. пров. Бранденбург, Германия. Осн. ЦАМО: оп. 18003, д. 836, л. 197.

КОСОГОР Александр Кондратьевич, род. в 1901 г. в ст-це Андреевке Краснодарского кр. Ряд. Пропал без вести 19.11.1943 г. Осн. ГВК: д. 23, л. 486.

КОСОЛАПОВ Алексей Анастасьевич, род. в 1909 г. в г. Майкопе Краснодарского кр. Призван в ВС в 1941 г. Ряд. Пропал без вести в мае 1943 г. Осн. ЦАМО: вх. № 92155с от 15.02.1947 г.

КОСОЛАПОВ Иван Иванович, род. в 1916 г. в г. Майкопе Краснодарского кр. Призван в ВС в декабре 1941 г. Ст-на. Пропал без вести в сентябре 1943 г. Осн. ЦАМО: вх. № 86794с от 23.01.1947 г.

КОСОЛАПОВ Павел Порфенович. Ст. л-т 898 ап 333 сД. Погиб в бою 05.03.1942 г. Похоронен в д. Груздово Смоленской обл. Осн. ЦАМО: оп. 818883с, д. 482, л. 344.

КОСОНОГОВ Александр Антонович, род. в 1923 г. в ст. Лихая Ростовской обл. Мл. л-т 3 гв. тбр. Погиб в бою 04.08.1944 г. Похоронен на юж. окр. д. Сербенты. Осн. ЦАМО: оп. 11458, д. 380, л. 6.

КОСТАРЕВ Иван Иванович, род. в 1910 г. в ст-це Курганной Курганинского р-на Краснодарского кр. Ряд., пулеметчик. Пропал без вести в июне 1943 г. Осн. ЦАМО: оп. 977521, д. 94, л. 55.

КОСТЕВ Иван Евдокимович, род. в 1920 г. в г. Майкопе Краснодарского кр. Ряд., 183 пс 76 кп. Пропал без вести в мае 1943 г. Осн. ГВК: д. 7, т. 3, л. 226.

КОСТЕНДОРАКИ Леонид Ильич, род. в 1919 г. в ст-це Пашковской Краснодарского кр. Ряд. Пропал без вести в марте 1943 г Осн. ГВК: д. 7, т. 3, л. 223.

КОСТЕНКО Михаил Андреевич, род. в 1920 г. в г. Майкопе Краснодарского кр. Ряд. Пропал без вести в марте 1943 г. Осн. ЦАМО: оп. 977520, д. 123, л. 143 об.

КОСТЕНКО Николай Васильевич, род. в 1910 г. в г. Майкопе Краснодарского кр. Ряд. 15 мсбр. 16 тк, 2 А. Погиб в бою 08.07.1943 г. Похоронен на выс. 234 В-Лобанского р-на Курской обл. Осн. ЦАМО: оп. 18001, д. 751, л. 171.

КОСТЕНКО Федор Андреевич, род. в 1923 г. в г. Майкопе Краснодарского кр. Ряд. Погиб в бою 4.02.1943 г. Похоронен в г. Геленджик в брат. мог. Осн. ГВК: д. 3, т. 1, л. 203, 204.

КОСТИН Александр Николаевич. Ряд. Погиб в бою 20.10.1944 г. Похоронен в 500 м зап. д. Шустери, Восточная Пруссия. Осн. ГВК: д. 4, л. 218.

КОСТИН Василий Андреевич. Ряд. 275 сп. Пропал без вести в 1941 г. Осн. ГВК: д. 7, т. 3, л. 223.

КОСТИН Георгий Андреевич, род. в 1914 г. в г. Майкопе Краснодарского кр. С-т 14 гв. сп 14 гв. сД. Пропал без вести 30.08.1942 г. в с. Чеботаревка Сталинградской обл. Осн. ЦАМО: оп. 818883с, д. 1124, л. 38.

КОСТОУСОВ Евгений Андреевич, род. в 1900 г. в Северском Заводе Полевского р-на Свердловской обл. Ст-на п/п 70478. Погиб в бою 9.08.1943 г. Похоронен в пос. Калинов Кромского р-на Орловской обл. Осн. ГВК: д. 3, т. 1, л. 261.

КОСТРЫКИН Дмитрий Иванович, род. в 1924 г. в г. Майкопе Краснодарского кр. Ряд., 256 сп 30 сД. Пропал без вести 22.08.1942 г. Осн. ЦАМО: оп. 818883, д. 171, л. 54 об.

КОСТЫРЕВ Егор Васильевич, род. в 1906 г. в ст-це Кужорской Майкопского р-на Краснодарского кр. Ряд. 43 гсо. Пропал без вести в июле 1942 г. Осн. ГВК: д. 10, л. 15.

КОСТЮКОВ Иван Евдокимович, род. в 1920 г. в г. Майкопе Краснодарского кр. С-т ВПС 183, 4 ЭСК. Пропал без вести в марте 1943 г. Осн. ЦАМО: оп. 977520, д. 107, л. 202 об.

КОСТЯКОВ Георгий Назарович, род. в 1926 г. в г. Майкопе Краснодарского кр. Призван в ВС в 1942 г. Ряд. Пропал без вести в апреле 1943 г. Осн. ЦАМО: оп. 977521, д. 254, л. 33.

КОСТЮЧЕНКО Павел Филиппович. Ряд. Пропал без вести в июне 1943 г. Осн. ГВК: изв. № 2/37 от 07.04.1947 г.

КОСТЮШКИН Антон Андреевич, род. в 1908 г. в г. Белостоке. Ряд. п/п 3923-Р. Пропал без вести в сентябре 1942 г. Осн. ЦАМО: вх. № 47574с от 10.08.1944 г.

КОСТЯНИКОВ Прокофий Иванович, род. в 1906 г. в г. Майкопе Краснодарского кр. Ряд. 5 гв. сД. Погиб в бою 12.03.1943 г. Похоронен в д. Б. Гусево Вяземского р-на Смоленской обл. Осн. ЦАМО: оп. 18001, д. 649, л. 74.

КОСТЯННИКОВ Федор Иванович. Призван в ВС 24.08.1941 г. Ряд. Погиб в бою 23.12.1941 г. Осн. ГВК: изв. № 3623 от апреля 1947 г.

КОСУХИН Семен Ефимович, род. в 1921 г. в г. Майкопе Краснодарского кр. Л-т 358 сп 136 сД. Погиб в бою 3.10.1943 г. Похоронен на острове Казачий, р. Днепр, Киевской обл. Осн. сообщение Бориспольского ГВК Киевской обл. от 08.05.1990 г. № 4/842.

КОСЬМИНОВ Иван Афанасьевич, род. в 1919 г. в г. Майкопе Краснодарского кр. Ряд. Пропал без вести в апреле 1943 г. Осн. ГВК: алф. кн. 22, т. 4, л. 86.

КОСЬЯНЕНКО Иван Демидович, род. в 1906 г. в г. Майкопе Краснодарского кр. Призван в ВС в 1941 г. Ряд. Пропал без вести в апреле 1943 г. Осн. ЦАМО: вх. № 47574с за 1944 г.

КОСЬЯНОВ Федор Михайлович, род. в 1924 г. в г. Майкопе Краснодарского кр. С-т. Пропал без вести в мае 1943 г. Осн. ЦАМО: оп. 18004, д. 690, л. 262 об.

КОСЯКИН Михаил Федорович, род. в 1906 г. Ряд. Погиб в бою 14.12.1941 г Осн. ГВК: д. 10, л. 15.

КОСЯКОВ Василий Иванович, род. в 1905 г. в ст-це Ханской Майкопского р-на Краснодарского кр. Ряд., 748 сп 206 сД. Пропал без вести 14.01.1943 г. Осн. ЦАМО: оп. 18001, д. 234, л. 13 об.

КОТЕЛЕНКО Иван Федорович, род. в г. Майкопе Краснодарского кр. Призван в ВС в 1942 г. Ряд. Погиб в бою 29.03.1944 г. Похоронен на кл. Турецкого вала Крымской АССР. Осн. ГВК: д. 10, л. 15.

КОТЕЛЬНИКОВ Алексей Дмитриевич, род. в 1894 г. Призван в ВС 20.07.1942 г. Ряд. Пропал без вести в августе 1942 г. Осн. сообщение Краснодарского ГВК от 15.10.1989 г.

КОТЕЛЬНИКОВ Константин Иванович, род. в 1921 г. в г. Майкопе Краснодарского кр. Ряд. Пропал без вести в мае 1943 г. Осн. ЦАМО: оп. 977520, д. 166. л. 217.

КОТИК Борис Гаврилович, род. в г. Гезини Белорусской ССР. Ряд., 606 сп 317 сД. Погиб в бою 07.08.1943 г. Похоронен юго-зап. скат выс. 121,4 Крымского р-на Краснодарского кр. Осн. ЦАМО: оп. 18001, д. 626, л. 122.

КОТИКОВ Павел Петрович, род. в 1912 г. Ряд. Пропал без вести в июне 1942 г. Осн. ЦАМО: вх. № 29061с от 24.10.1942 г.

КОТИЛЕВСКИЙ Алексей Филиппович, род. в 1909 г. в Гиагинском р-не Краснодарского кр. Ряд. 184 кп 5 А. Пропал без вести 21.04.1944 г. Осн. ЦАМО: оп. 18002, д. 1591, л. 61.

КОТКОВ Михаил Васильевич, род. в 1898 г. в д. Дукской Шалаевского р-на Кировской обл. Ряд., 478 омсб 394 сккаД. Умер от ран 26.07.1944 г. Похоронен в с. Незавертайлове Слободзейского р-на Молдавской ССР. Осн. ЦАМО: оп. 18002, д. 678, л. 89.

КОТЛИН Михаил Алексеевич, род. в 1923 г. в г. Майкопе Краснодарского кр. Ряд., 3 гв. сб 6 гв. сбр. Погиб в бою 15.11.1942 г. Похоронен в х. Ардонский Ставропольского р-на Ставропольского кр. Осн. ЦАМО: оп. 18001, д. 1145, л. 32 об.

КОТЛОВ Василий Алексеевич, род. в 1924 г. в ст-це Григорополькой Ставропольского кр. С-т п/п 42681. Погиб в бою в октябре 1943 г. Осн. ГВк: д. 10, л. 221.

КОТЛЯРОВ Валериан Константинович, род. в 1910 г. в г. Майкопе Краснодарского кр. Ряд. Пропал без вести в апреле 1943 г. Осн. ЦАМО: вх. № 33844с от 24.06.1947 г.

КОТЛЯРОВ Владимир Анатольевич, род. в 1923 г. в г. Майкопе Краснодарского кр. Л-т в/ч 48526-А. Погиб в бою 26.08.1943 г. Похоронен на сев.-зап. с. Дисковка Харьковской обл. Осн. ОВК: Пенсионное дело № 1439-ДА.

КОТЛЯРОВ Всеволод Онуфриевич, род. в 1925 г. в г. Майкопе Краснодарского кр. Ряд., 1037 сп 223 сД. Погиб в бою 04.05.1943 г. Похоронен в х. Атаманском Ростовской обл. Осн. ЦАМО: оп. 18001, д. 799, л. 102.

КОТЛЯРОВ Дмитрий Семенович, род. в 1909 г. в г. Майкопе Краснодарского кр. Призван в ВС в июне 1941 г. Ряд. 14 вдгв. сп. Погиб в бою 23.11.1944 г. Похоронен на сев. окр. д. Керек Хараст, Венгрия. Осн. ГВК: д. 9, л. 23.

КОТЛЯРОВ Леонид Степанович, род. в 1909 г. в Адыгейской авт. обл. Ряд., 277 оатб. Пропал без вести в 1941 г. Осн. ЦАМО: оп. 818884с, д. 72, л. 82.

КОТНИКОВ Алексей Алексеевич, род. в г. Майкопе Краснодарского кр. Л-т. Умер от ран 05.03.1944 г. в ППГ-2266. Осн. ВМА: ф. 2266, оп. 1, д. 1, л. 63 об.

КОТОВИЧ Иван Николаевич, род. в 1910 г. в Краснодарском кр. Адыгейской авт. обл. Ст-на. Пропал без вести в марте 1943 г. Осн. ЦАМО: оп. 977520, д. 123, л. 143.

КОФТУНОВ Владимир Федорович, род. в 1908 г. в г. Майкопе Краснодарского кр. Ст. с-т 1171 аипап 89 сД. Умер от ран 11.04.1944 г. Похоронен в рабочем пос. Колонка, в садике летнего кинотеатра, мог. № 59 Крымской АССР. Осн. ГВК: д. 10, л. 221.

КОХАНОВ Исай Иванович, род. в 1900 г. в г. Майкопе Краснодарского кр. С-т 884 сп 295 сД. Погиб в бою 28.03.1943 г. Похоронен в ст-це Крымской х. Безымянный Краснодарского кр. Осн. ГВК: д. 10, л. 15.

КОХАНОВ Константин Александрович, род. в 1907 г. в г. Майкопе Краснодарского кр. Призван в ВС в 1941 г. Ряд. Погиб в бою 28.02.1942 г. Похоронен в с. Большой Набат Сталинградской обл. Осн. ЦАМО: вх. № 20102с от 15.01.1943 г.

КОХАНОВ Павел Петрович, род. в 1919 г. в г. Майкопе Краснодарского кр. Ряд. 256 гв. САМ. Умер от ран 25.01.1944 г. Похоронен в с. Маяки на воен. кл., Керченский п/остров. Осн. ГВК: д. 10, л. 36.

КОХТАРЕВ Иван Федорович, род. в 1913 г. в ст-це Кужорской Майкопского р-на Краснодарского кр. Гв. ряд. 82 гсп 32 гсД. Погиб в бою 03.10.1942 г. Похоронен в ст-це Хадыженской Шаумяновского р-на Краснодарского кр. Осн. ЦАМо: оп. 818883с, д. 1920, л. 105.

КОЦАРЕВ Иван Федорович, род. в 1924 г. в г. Майкопе Краснодарского кр. Мл. с-т 240 гв. сп 74 гв. сД. Погиб в бою 24.03.1945 г. Похоронен на юго-вост. окр. г. Геритц Кюстринского округа, Германия. Осн. ГВК: д. 9, л. 180.

КОЦУРОВ Василий Константинович, род. в 1923 г. в Веселовском р-не Ростовской обл. С-т 884 ппс 473 сп. Пропал без вести в апреле 1942 г. Осн. ЦАМо: оп. 18001, д. 1030, л. 102.

КОЧАН Николай Яковлевич, род. в 1916 г. в с. Широком Днепропетровской обл. Ряд. Погиб в плену (шталаг 304) 22.11.1942 г. Осн. ГВК: д. 7, т. 3, л. 336.

КОЧАРОВ Хачатур Аванесович, род. в 1910 г. в с. Кашакент Исмаиллинского р-на Азерб. ССР. Л-т 823 сп 302 сД. Погиб в бою 17.04.1944 г. Похоронен в с. Яновка Тернопольской обл. Осн. ГВК: д. 7, т. 3, л. 200.

КОЧЕГУРОВ Петр Степанович, род. в 1922 г. в п. Адыгплодопитомник Кошехабльского р-на Краснодарского кр. Ряд. 509 сп 236 сД. Умер от ран 01.10.1943 г. в 392 отд. медсанбате. Похоронен на сев.-зап. окр. с. Грабское, мог. № 2 Днепропетровской обл. Осн. ЦАМО: оп. 18001, д. 9336 л. 55.

КОЧЕР Яков Георгиевич, род. в 1920 г. в г. Одесса. Ряд., 687 ап 236 сД. Пропал без вести 27.05.1944 г. в р-не с. Пурпарь Молдавской ССР. Осн. ЦАМО: оп. 18002, д. 406, л. 160.

КОЧЕТОВ Михаил Александрович, род. в 1925 г. в г. Туапсе Краснодарского кр. Ряд., 100 сп 83 сД. Погиб в бою 30.04.1943 г. Похоронен в ст-це Крымской Краснодарского кр. Осн. ЦАМО: оп. 18001, д. 129, л. 43.

КОЧЕТОВ Николай Александрович, род. в 1923 г. в Краснодарском кр. С-т 249 сп 16 сД. Пропал без вести 12.10.1943 г. Осн. ЦАМО: оп. 18001, д. 1046, л. 187 об.

КОЧНЕВ Александр Федорович, род. в 1906 г. в г. Майкопе Краснодарского кр. С-т 237 гв. сп 76 гв. сД. Погиб в бою 21.07.1944 г. Похоронен зап. 1 км села Жечища Дывинского р-на Брестской обл., высота 156. Осн. ГВК: д. 4, л. 59.

КОЧНОВ Николай Дементьевич, род. в 1918 г. в г. Майкопе Краснодарского кр. Призван в ВС Кагановичским РВК. Ряд. Пропал без вести в июле 1943 г. Осн. ЦАМО: оп. 18004, д. 679, л. 128.

КОШАНСКИЙ Александр Михайлович, род. в 1912 г. в с. Натырбово Кошехабльского р-на Краснодарского кр. Умер от болезни 26.09.1945 г. Осн. ГВК: д. 53, л. 128.

КОШЕЛЕВ Дмитрий Федорович, род. в 1903 г. в г. Майкопе Краснодарского кр. Гв. ст. с-т 183 гв. сп 59 гв. сД. Погиб в бою 11.09.1943 г. Похоронен в х. Софино-Лиман Александровского р-на Донецкой обл. Осн. ЦАМО: оп. 18002, д. 1185, л. 153 .об.

КОШЕЛЕНКО Иван Федорович, род. в 1899 г. в г. Майкопе Краснодарского кр. Ряд., 366 сп 126 сД. Погиб в бою 29.03.1944 г. Похоронен на кл. Турецкого вала Крымской АССР. Осн. ГВК: д. 4, т. 2, л. 144.

КОШКАРЕВ Иван Филиппович, род. в 1913 г. в г. Семипалатинске. С-т 81 морбр. Погиб в бою 16.05.1942 г. Похоронен в с. Куйбышево в братск. мог. № 36 Ростовской обл. Осн. ГВК: д. 20, л. 1, 2.

КОШКИН Павел Александрович, род. в 1919 г. в д. Яковлево Татарской АССР. Ряд. Погиб в бою 1.08.1943 г. Похоронен в д. Неживец Курской обл. Осн. ГВК: д. 23, л. 275.

КОШМАН Иван Семенович, род. в 1910 г. в г. Майкопе Краснодарского кр. Ряд. Пропал без вести в марте 1943 г. Осн. ЦАМО: вх. № 31024с от 15.06.1948 г.

КОЩЕЕВ Николай Иванович, род. в 1924 г. в г. Майкопе Краснодарского кр. Ряд., 44 оар 39 А. Погиб в бою 5.02.1945 г. Похоронен в местечке Крагау, Восточная Пруссия. Осн. ГВК: д. 9, л. 107.

КОЩЕЕВ Прокофий Антонович, род. в 1898 г. в г. Майкопе Краснодарского кр. Призван в ВС в 1941 г. С-т 183 гв. сп 59 гв. сД. Погиб в бою 11.04.1945 г. Похоронен в нас. п. Бакафанс, Австрия. Осн. ГВК: д. 23, л. 401.

КОЩЕЕВ Федор Федорович, род. в 1918 г. в г. Майкопе Краснодарского кр. Пропал без вести в феврале 1943 г. Ряд. Осн. ЦАМО: оп. 977520, д. 315, л. 227.

КОЩЕЙ Григорий Герасимович, род. в 1916 г. в д. Амбросиевка Ростовской обл. Л-т. Погиб в бою 22.09.1941 г. Осн. ГВК: д. 9, лл. 106, 110.

КРАВЕЦКИЙ Иван Григорьевич, род. в г. Майкопе Краснодарского кр. Ряд. п/п 74041. Умер от ран 21.10.1944 г. Похоронен в г. Инеу на кл., Румыния. Осн. ГВК: д. 9, л. 107.

КРАВЦОВ Алексей Васильевич, род. в г. Майкопе Краснодарского кр. С-т п/п 48526. Погиб в бою 26.08.1943 г. Похоронен на выс. 123,0 юго-зап. с. Дудковка Змиевского р-на Харьковской обл. Осн. ГВК: д. 3, т. 2, л. 225.

КРАВЦОВ Алексей Никитович, род. в 1924 г. в Шовгеновском р-не Краснодарского кр. Ряд., 1317 сп 202 сД. Погиб в бою 22.09.1944 г. Похоронен на Мишкольском хуторе, сев.-зап. 3 км д. Дьош-Двор, Венгрия. Осн. ГВК: д. 4, т. 2, л. 149.

КРАВЦОВ Владимир Васильевич, род. в 1925 г. в г. Майкопе Краснодарского кр. Ряд., 564 сп 195 сД. Погиб в бою 4.01.1944 г. Похоронен в с. Софиевка на кл. Днепропетровской обл. Осн. ГВК: д. 4, т. 2, л. 148.

КРАВЦОВ Герасим Васильевич, род. в 1904 г. в ст-це Ханской Майкопского р-на Краснодарского кр. Ряд. Погиб в плену в г. Славута 14.09.1942 г. Похоронен в г. Славута Каменец-Подольской обл. Осн. ЦАМО: оп. 18003, д. 587, л. 93.

КРАВЦОВ Григорий Иванович, род. в 1907 г. в ст-це Гиагинской Краснодарского кр. Ряд., 159 опаб 115 УР. Пропал без вести 30.07.1942 г. Осн. ЦАМО: оп. 818883с, д. 2064, л. 61.

КРАВЦОВ Егор Федорович, род. в 1907 г. в ст-це Ханской Майкопского р-на Краснодарского кр. Ряд., 1288 сп 113 сД. Погиб в бою 28.11.1943 г. Похоронен на сев.-вост. окр. с. Долгое Софиевского р-на Днепропетровской обл. Осн. ГВК: д. 3, т. 2, л. 224.

КРАВЦОВ Николай Дмитриевич, род. в г. Майкопе Краснодарского кр. Ряд. Умер от ран 28.09.1943 г. в ППГ № 5267. Похоронен в с. Кегичевка Кегичевского р-на Харьковской обл. Осн. ГВК: д. 3, т. 2, л. 282.

КРАВЦОВ Павел Григорьевич, род. в 1903 г. в г. Майкопе Краснодарского кр. Призван в ВС в июле 1941 г. Ряд. Пропал без вести в июне 1943 г. Осн. ЦАМО: вх. № 24871с от 26.05.1949 г.

КРАВЦОВ Федосий Александрович, род. в 1895 г. в д. Днепровка Запорожской обл. Ряд. Пропал без вести в декабре 1943 г. Осн. ГВК: д. 7, т. 3, л. 143.

КРАВЧЕНКО Александр Иванович, род. в 1910 г. в с. Ханжановка Макеевского р-на Сталинской обл. Мл. л-т. Пропал без вести 26.04.1942 г. Осн. ЦАМО: оп. 977520, д. 294, л. 89.

КРАВЧЕНКО Александр Максимович, род. в 1894 г. Ряд. Пропал без вести в июне 1942 г. Осн. ЦАМО: оп. 18004, д. 741, л. 85.

КРАВЧЕНКО Александр Петрович, род. в 1919 г. в г. Майкопе Краснодарского кр. Призван в ВС в 1939 г. Ряд., 295 оАр. Умер от ран в августе 1943 г. Похоронен в лесу, у развилки дорог ст. Шапсугская-Николаевский Цибик-2, сев. 0,5 км. Осн. ГВК: д. 7, т. 3, л. 142.

КРАВЧЕНКО Алексей Иванович, род. в 1919 г. в г. Майкопе Краснодарского кр. Ряд. Погиб в плену 19.11.1942 г. Осн. ГВК: д. 7, т. 3, л. 145.

КРАВЧЕНКО Василий Евменович, род. в 1910 г. в г. Майкопе Краснодарского кр. Ряд., 1331 сп 318 сД. Погиб в бою 4.06.1943 г. Похоронен в Цемесской долине в 8 км сев.-вост. г. Новороссийска. Осн. ГВК: д. 3, т. 1, л. 107.

КРАВЧЕНКО Виктор Максимович, род. в 1912 г. в с. Архипово Краснодарского кр. Ряд. 77 ор. Погиб в бою 22.07.1943 г. Похоронен в х. Плавневый Крымского р-на Краснодарского кр. Осн. ЦАМО: оп. 18001, д. 572, л. 188.

КРАВЧЕНКО Гавриил Дмитриевич, род. в 1913 г. в г. Очертоваты Семеновского р-на Харьковской обл. Призван в ВС в 1942 г. Ряд. Пропал без вести в апреле 1943 г. Осн. ЦАМО: оп. 977520, д. 844, л. 272 об.

КРАВЧЕНКО Григорий Иванович, род. в 1907 г. в г. Майкопе Краснодарского кр. Призван в ВС в июне 1941 г. Ряд. Пропал без вести в сентябре 1941 г. Осн. ЦАМО: вх. № 38841с от 24.06.1946 г.

КРАВЧЕНКО Иван Павлович, род. в 1907 г. в г. Майкопе Краснодарского кр. Ряд. Пропал без вести в 1945 г. Осн. ЦАМО: вх. № 2106 от 11.02.1946 г.

КРАВЧЕНКО Иван Сергеевич, род. в 1901 г. в Невинномысском р-не Краснодарского кр. Ряд. п/п 42742-Ш. Пропал без вести в сентябре 1943 г. Осн. ЦАМО: оп. 977520, д. 123, л. 144.

КРАВЧЕНКО Иван Степанович, род. в 1905 г. в ст-це Пашковской Краснодарского кр. Ряд. Пропал без вести 16.12.1942 г. Осн. ЦАМО: оп. 977520, д. 124, л. 74.

КРАВЧЕНКО Михаил Степанович, род. в 1917 г. в ст-це Ильской Северского р-на Краснодарского кр. Ряд., 155 об 57 А. Погиб в бою 7.12.1944 г. Похоронен в г. Ихак, Югославия. Осн. ЦАМО: оп. 18003, д. 83, л. 81.

КРАВЧЕНКО Павел Захарович, род. в 1903 г. в г. Майкопе Краснодарского кр. Призван в ВС в июне 1941 г. Ряд. Пропал без вести в апреле 1943 г. Осн. ЦАМО: вх. № 60287с от 07.09.1946 г.

КРАВЧЕНКО Павел Леонтьевич, род. в 1905 г. в г. Майкопе Краснодарского кр. Призван в ВС в августе 1941 г. Ряд. Погиб в плену в апреле 1943 г. Осн. ГВК: д. 53, л. 68.

КРАВЧЕНКО Петр Иванович, род. в 1922 г. в г. Майкопе Краснодарского кр. Ряд. Пропал без вести в мае 1943 г. Осн. ЦАМО: оп. 18004, д. 690, л. 263.

КРАЕВ Лев Алексеевич, род. в 1917 г. в г. Майкопе Краснодарского кр. Ряд. Пропал без вести в марте 1943 г. Осн. ЦАМО: оп. 977520, д. 123, л. 143.

КРАЙНИН Владимир Петрович, род. в 1913 г. в Шатиловском р-не Винницкой обл. Л-т 1155 сп 343 сД. Пропал без вести 26.10.1941 г. Осн. ЦАМО: оп. 818883с, д. 414, л. 12.

КРАЙТОР Александр Федорович, род. в 1915 г. в г. Майкопе Краснодарского кр. Ст. л-т 48 иавп. Погиб в бою 18.02.1942 г. Осн. ГВК: д. 53, л. 41.

КРАКАНЧУК Илья Степанович, род. в 1905 г. в ст-це Урупской Краснодарского кр. Ряд. 181 кп. Погиб в плену 8.12.1942 г. Осн. ГВК: д. 7, т. 2, л. 190.

КРАМАРЕНКО Геннадий Захарович, род. в 1925 г. в ст-це Ханской Майкопского р-на Краснодарского кр. Ряд. 164 гв. сп 55 гв. сД. Погиб в бою 21.01.1943 г. Похоронен в х. Суповский Тахтамукайского р-на Краснодарского кр. Осн. ГВК: д. 7, т. 2, л. 191.

КРАМОРЕНКО Василий Нефедович, род. в 1923 г. в г. Майкопе Краснодарского кр. Призван в ВС в 1941 г. Ряд. 562 сп 376 сД. Умер от ран 12.06.1942 г. Похоронен в д. Любино Поле Чудовского р-на Новгородской обл. Осн. ГВК: д. 53, л. 54.

КРАМОРОВ Иосиф Федорович, род. в 1909 г. в с. Литвиновка Качугского р-на Иркутской обл. Призван в ВС Качугским РВК Иркутской обл. Гв. мл. л-т 42 сД. Погиб в бою 5.03.1944 г. Похоронен в с-зе Марьяновский Букского р-на Киевской обл. Осн. ОВК: Пенсионное дело № 9137.

КРАСИКОВ Иван Андреевич, род. в 1919 г. в г. Майкопе Краснодарского кр. Ряд. 691 сп 383 сД. Пропал без вести в р-не Хомертайна Ростовской обл. в 1941 г. Осн. ЦАМО: оп. 818883с, д. 903, л. 62.

КРАСНИКОВ Иван Матвеевич, род. в 1907 г. в ст-це Михайловской Краснодарского кр. Ряд. 696 сп 383 сД. Пропал без вести 27.11.1942 г. Осн. ЦАМО: оп. 18001, д. 570, л. 44 об.

КРАСНИКОВ Николай Иванович, род. в 1916 г. в г. Хасавьюрт. Призван в ВС в 1941 г. Ефр. 43 гв. сп 15 гв. сД. Погиб в бою 9.05.1944 г. Похоронен на сев. окр. с. Варницы Бендеровского р-на Молдавской ССР. Осн. ГВК: д. 53, л. 44.

КРАСНИКОВ Николай Матвеевич, род. в 1913 г. в ст-це Старо-Михайловской Краснодарского кр. Ряд. 13 оибрсн. Пропал без вести 24.08.1942 г. в р-не Старо-Нижне-Стеблиевской Краснодарского кр. Осн. ЦАМО: оп. 81888с, д. 1900, л. 100.

КРАСНОБРЫЖЕВ Кузьма Васильевич, род. в 1895 г. в с. Еленовка Красногвардейского р-на Краснодарского кр. Пропал без вести в марте 1943 г. Осн. ГВК: д. 7, л. 200.

КРАСНОВ Иван Михайлович, род. в 1915 г. Призван в ВС в 1941 г. Погиб в бою в 1942 г. Похоронен в с. Пятихатка Днепропетровской обл. Осн. ГВК: изв. № 4/1408 от 28.06.1990 г.

КРАСНОВ Илья Борисович, род. в 1901 г. К-н 342 сД. Погиб в бою в 1942 г. Похоронен в г. Белеве Тульской обл. Осн. сообщение Краснодарского КВК от 6.7.1991 г.

КРАСНОВ Павел Иванович, род. в 1905 г. в г. Майкопе Краснодарского кр. Ряд. Пропал без вести в мае 1943 г. Осн. ЦАМО: оп. 18004, д. 690, л. 262.

КРАСНОПЕРОВ Иосиф Маркович, род. в 1919 г. в Савранском р-не Одесской обл. Призван в ВС Гальским РВК Абхазской АССР. Ряд. Пропал без вести в ноябре 1942 г. Осн. ЦАМО: вх. № 9/409127 от 28.01.1991 г.

КРАСНОШЕЙ Иван Антонович, род. в 1911 г. в г. Конотоп с. Желтаки. Призван в ВС в июле 1941 г. Л-т 407 сп 108 сД. Погиб в бою 21.11.1941 г. Похоронен в д. Сурмино Одинцовского р-на Московской обл. Осн. ГВК: д. 3, т. 1, л. 21.

КРАСОТИН Василий Николаевич, род. в 1917 г. в г. Майкопе Краснодарского кр. Ряд. 1151 сп 343 сД. Погиб в бою 4.03.1942 г. Похоронен в с. В. Бишки Алексеевского р-на Харьковской обл. Осн. ЦАМО: оп. 818883с, д. 414, л. 21.

КРАШЕНЮК Семен Андреевич, род. в 1908 г. в г. Майкопе Краснодарского кр. Ряд. Пропал без вести в 1945 г. Осн. ЦАМО: оп. 977520, д. 124, л. 83 об.

КРЕНТОВСКИЙ Василий Иванович, род. в с. Приворотье Н.-Утешского р-на Каменец-Подольской обл. Мл. л-т п/п 42686. Погиб в бою 12.09.1942 г. Похоронен в р-не «Лысая гора» Краснодарского края. Осн. ГВК: д. 3, т. 1, л. 18.

КРЕПАКОВ Федор Степанович, род. в 1906 г. в г. Майкопе Краснодарского кр. Призван в ВС в октябре 1941 г. Ряд. 1177 сп 347 сД. Погиб в бою 20.01.1943 г. Похоронен в г. Ставрополе на Даниловском кл. в братской мог. Осн. ГВК: д. 3, т. 1, л. 22.

КРЕСТИНИН Иван Дмитриевич, род. в 1911 г. в д. Андреевской Ивановской обл. Ст. л-т 87 габр. 15 аД. Погиб в бою 23.07.1943 г. Осн. ГВК: д. 53, л. 35.

КРИВЕНКО Николай Никитович, род. в 1924 г. в г. Майкопе Краснодарского кр. Ст. с-т 296 гв. сп. 98 гв. сД. Погиб в бою 20.03.1945 г. Похоронен в с. Сехервадурко, Венгрия. Осн. ГВК: д. 9, л. 185.

КРИВЕНКО Николай Никифорович, род. в 1914 г. в г. Херсоне. Л-т 8 осбр. Пропал без вести в мае 1942 г. Осн. ГВК: д. 34, т. 1, л. 205.

КРИВЕНКОВ Иван Висарионович, род. в 1898 г. в г. Омске. С-т. Погиб в бою в 1942 г. Осн. ГВК: д. 9, т. 2, л. 463.

КРИВИЦКАЯ Галина Ильинична. Боец партизанского отряда № 1 г. Майкопа «Народные мстители». Погибла в плену 15.10.1942 г. Осн. Краснодарский крайпартархив: ф. 4373, оп. 1, д. 11, л. 15.

КРИВИЦКАЯ Мария Ильинична. Боец партизанского отряда № 1 г. Майкопа «Народные мстители». Погибла в плену 15.10.1942 г. Осн. Краснодарский крайпартархив: ф. 9896, д. 13, л. 28.

КРИВИЧ Иван Спиридонович, род. в 1924 г. в ст-це Суздальской Горяче-Ключевского р-на Краснодарского кр. Ряд. Пропал без вести в мае 1943 г. Осн. ЦАМО: оп. 18004, д. 657, л. 98 об.

КРИВОБОКОВ Владимир Иванович, род. в 1921 г. в ст-це Дондуковской Гиагинского р-на Краснодарского кр. Л-т 768 иавп. Погиб при выполнении боевого задания 16.09.1944 г. Похоронен в м. Арктика Кольского р-на Мурманской обл. Осн. ГВК: д. 9, л. 15.

КРИВОКОНЕВ Александр Алексеевич, род. в 1911 г. в г. Майкопе Краснодарского кр. Ряд. 794 сп 227 сД. Пропал без вести 24.03.1942 г. Осн. ЦАМО: оп. 818883, д. 341, л. 116 об.

КРИВОКОНЕВ Борис Тихонович, род. в 1924 г. в г. Майкопе Краснодарского кр. Ряд. 155 сдбр 18 А 147 зсп. Пропал без вести в апреле 1944 г. Осн. ЦАМО: оп. 18003, д. 81, л. 13.

КРИВОРОТОВ Георгий Еремеевич, род. в 1903 г. в г. Майкопе Краснодарского кр. Призван в ВС в марте 1942 г. 107 сбр. Погиб в бою 19.02.1943 г. Похоронен на выс. Мысхако под г. Новороссийском. Осн. ГВК: д. 9, л. 134.

КРИВОРУЧКО Кондрат Савич, род. в 1908 г. в Первомайском с/с Майкопского р-на Краснодарского кр. Призван в ВС 22.06. 1941 г. Ряд. Пропал без вести в апреле 1943 г. Осн. ЦАМО: вх. № 71227с от 07.10.1946 г.

КРИВОШЕЕВ Владимир Ильич, род. в 1910 г. в г. Майкопе Краснодарского кр. Ряд. Пропал без вести в сентябре 1941 г. Осн. ЦАМО: вх. № 37930с от 28.06.1944 г.

КРИВОШЕЕВ Федор Ильич, род. в 1914 г. в г. Майкопе Краснодарского кр. Ряд. 1244 сп 374 сД. Пропал без вести 5.01.1945 г. Осн. ГВК: д. 9, л. 43.

КРИВОШЕИН Яков Семенович, род. в 1907 г. в г. Майкопе Краснодарского кр. Ряд. 128 обс 31 сД. Пропал без вести 24.07.1942 г. Осн. ЦАМО: оп. 818883с, д. 900, л. 63 об.

КРИВУЛИН Владимир Дмитриевич, род. в 1926 г. в г. Майкопе Краснодарского кр. Призван в ВС в 1943 г. Ряд. 937 сп 256 сД. Погиб в бою 10.11.1944 г. Похоронен в д. Минес Лелаўцкой волости Митавского уезда Латвийской ССР. Осн. ГВК: д. 4, л. 270.

КРИВУЛИН Яков Ильич, род. в 1903 г. в г. Майкопе Краснодарского кр. Ряд. ппс-1552. Пропал без вести в ноябре 1944 г. Осн. ГВК: д. 7, т. 3, л. 229.

КРИВУЛЬКО Юрий Иванович, род. в 1909 г. в Полтавской обл. Призван в ВС в июле 1941 г. Мл. л-т. Пропал без вести в июле 1942 г. Осн. ГВК: д. 34, т. 1, л. 206.

КРИВЦОВ Владимир Михайлович, род. в 1923 г. в г. Майкопе Краснодарского кр. Призван в ВС в январе 1942 г. Ст. с-т. Пропал без вести в марте 1943 г. Осн. ЦАМО: вх. № 20102с от 24.04.1947 г.

КРИВЦОВ Егор Федорович, род. в 1907 г. в ст-це Ханской Майкопского р-на Краснодарского кр. Ряд. 73 гв. сД. Погиб в бою 15.10.1944 г. Похоронен в вост. окр. г. Белграда в братской мог. Осн. ГВК: д. 4, л. 269.

КРИВЧИКОВ Иван Федорович. Ст. с-т п/п 35442. Погиб при форсировании реки Дунай 15.02.1945 г. Осн. ГВК: д. 9, л. 121.

КРИЖАНОВСКИЙ Иван Семенович, род. в 1904 г. в с. Глинск Каменец-Подольской обл. Призван в ВС в сентябре 1941 г. Ряд. 694 сп 383 сД. Погиб в бою 17.11.1941 г. Похоронен на сев. окр. с. Ризгиновка Краснолуганского р-на Ворошиловградской обл. Осн. ГВК: изв. № 1/1809 от 18.09.1944 г.

КРИЛЕВСКИЙ Василий Васильевич, род. в 1900 г. в г. Майкопе Краснодарского кр. С-т 23 гв. тп. Умер от ран в ЭВГ № 2940 20.04.1945 г. Похоронен в г. Сольюк, на гор. кл., Венгрия. Осн. ЦАМО: оп. 18003, д. 841, л. 140.

КРИЛОВСКОЙ Иван Максимович, род. в 1907 г. в г. Майкопе Краснодарского кр. Ряд. Пропал без вести в марте 1943 г. Осн. ЦАМО: оп. 977520, д. 123, л. 143.

КРИПУШИН Дмитрий Иванович. Мл. с-т. Погиб в бою 20.08.1944 г. Похоронен на зап. берегу р. Висла, против д. Якубовище Аннапольского уезда Люблинской губ. Осн. ГВК: д. 4, л. 161.

КРИУШИН Иван Афанасьевич, род. в 1918 г. в ст-це Кужорской Майкопского р-на Краснодарского кр. Призван в ВС в ноябре 1939 г. Ряд. ЧФ. Погиб в бою 14.05.1942 г. Похоронен в море, у г. Севастополя. Осн. ГВК: изв. № 2168 от 13.02.1946 г.

КРИЦКИЙ Тимофей Матвеевич, род. в 1914 г. в д. Ключи Минусинского р-на Красноярского кр. С-т. Пропал без вести в ноябре 1941 г. Осн. ЦАМо: оп. 977520, д. 823, л. 274.

КРИЩЕНКО Петр Трофимович, род. в 1896 г. в ст-це Ярославской Мостовского р-на Краснодарского кр. Ряд. Пропал без вести в июле 1942 г. Осн. ГВК: д. 3, т. 1, л. 309.

КРОТОВ Иван Тихонович, род. в 1904 г. в г. Майкопе Краснодасркого кр. Ряд. 150 сД. Пропал без вести в феврале 1944 г. Осн. ЦАМО: вх. № 6189с от 1944 г.

КРОШКА Григорий Федорович, род. в 1917 г. в г. Майкопе Краснодарского кр. Ряд. 331 гап. Пропал без вести в июне 1943 г. Осн. ЦАМО: оп. 18004, д. 2274, л. 61.

КРОШЕЧКИН Николай Александрович, род. в 1923 г. в г. Майкопе Краснодарского кр. Мл. Л-т 880 сп 189 ксД. Погиб в бою 17.02.1944 г. Похоронен в м. Пустоска Эстонской ССР. Осн. ЦАМО: оп. 11458, д. 307, л. 265.

КРОШКА Тимофей Яковлевич, род. в 1900 г. в г. Майкопе Краснодарского кр. С-т 696 сп 383 сД. Погиб в бою в г. Батайске Ростовской обл. (остался на поле боя) в 1943 г. Осн. ЦАМО: оп. 818883с, д. 903, л. 79.

КРУГЛИКОВ Николай Л., род. в 1911 г. в Курской обл. Ряд. 220 сп 4 сД. Погиб в бою 20.01.1942 г. Похоронен в с. Анновка в братск. мог. № 5 Ворошиловградской обл. Осн. ГВК: д. 23, л. 184.

КРУГЛОВ Иван Григорьевич, род. в 1902 г. Ряд. 1185 сп. Погиб в бою 2.03.1943 г. Похоронен в г. Белев Тульской обл. Осн. сообщение Краснодарского КВК от 10.9.1992 г.

КРУПНОВ Матвей Анфимович, род. в г. Майкопе Краснодарского кр. Ряд. Пропал без вести 23.07.1942 г. Осн. ЦАМО: оп. 18001, д. 407, л. 358.

КРУТАЙТИС Иван Иванович, род. в 1920 г. в г. Майкопе Краснодарского кр. Ряд. Пропал без вести в мае 1943 г. Осн. ГВК: алф. кн. 22, т. 4, к. 174.

КРУТЕЕВ Василий Павлович, род. в 1908 г. в г. Майкопе Краснодарского кр. Ряд. Пропал без вести в мае 1943 г. Осн. ЦАМО: вх. № 86794с от 29.01.1947 г.

КРУТЕЕВ Сергей Николаевич, род. в 1910 г. в Адыгейской автономной обл. Краснодарского кр. Ряд. 673 сп 220 сД. Погиб в бою 9.08.1943 г. Похоронен в д. Каменка Спасс-Деменского р-на Смоленской обл. Осн. ЦАМО: оп. 18002, д. 863, л. 151.

КРУТИЦКИЙ Павел Семенович. Ряд. Пропал без вести в марте 1943 г. Осн. ГВК: алф. кн. 22, т. 4, к. 413.

КРУТОЙ Василий Лаврентьевич, род. в 1921 г. в г. Майкопе Краснодарского кр. Ряд. п/п 20984. Погиб в бою 24.01.1944 г. Похоронен около жел. дор., в 4 км южн. ст. Поповка Ленинградской обл. Осн. ГВК: д. 23, л. 185.

КРУТЬКО Никифор Харитонович, род. в г. Майкопе Краснодарского кр. Ряд. п/п 61273. Погиб в бою 28.10.1943 г. Похоронен в ст-це Ахтанизовской на Таманском п/острове Краснодарского кр. Осн. ГВК: д. 3, т. 2, л. 187.

КРЫЛЕВСКОЙ Василий Васильевич, род. в 1906 г. в г. Майкопе Краснодарского кр. С-т 23 иптп. Умер от ран 20.04.1945 г. Похоронен в г. Сальске Ростовской обл. Осн. ГВК: д. 3, т. 2, л. 87.

КРЫЛЕВСКОЙ Михаил Иванович, род. в 1910 г. в г. Майкопе Краснодарского кр. Ряд. 28 гауб. Д. 382 ап. Пропал без вести в сентябре 1943 г. Осн. ЦАМО: вх. № 10732с от 24.04.1947 г.

КРЫЛОВСКИЙ Иван Максимович, род. в 1907 г. в г. Майкопе Краснодарского кр. Призван в ВС в сентябре 1941 г. Ряд. Пропал без вести в марте 1943 г. Осн. ЦАМО: вх. № 10732с от 24.04.1947 г.

КРЫЛОВ Александр Павлович, род. в 1912 г. Ст. с-т 218 тп. Погиб в бою 1.09.1941 г. Осн. ГВК: д. 53, л. 41.

КРЫЛОВ Владимир Георгиевич, род. в 1924 г. в с. Белая Глина Ставропольского кр. Ряд. Пропал без вести в апреле 1943 г. Осн. ЦАМО: оп. 18004, д. 483, л. 48 об.

КРЮКОВ Геннадий Дмитриевич, род. в 1922 г. в г. Майкопе Краснодарского кр. Ряд. Пропал без вести в феврале 1943 г. Осн. ЦАМО: оп. 977520, д. 315, л. 227.

КРЮЧКОВ Иван Кузьмич, род. в 1919 г. в г. Майкопе Краснодарского кр. Призван в ВС Тбилисским РВК Краснодарского кр. Ряд. 36 оиб-н БФ о-в ДАГО. Пропал без вести в октябре 1941 г. Осн. ЦВМА: ф. 864, оп. 1, д. 528, л. 178.

КРЮЧКОВ Яков Акимович, род. в 1911 г. в г. Майкопе Краснодарского кр. Призван в ВС 22.06.1941 г. Ряд. Пропал без вести в апреле 1943 г. Осн. ГВК: изв. № 2/29 от 07.06.1947 г.

КРЯХТУНОВ Егор Иванович, род. в 1908 г. в д. Грязновские Дворки Тамбовской обл. Ряд. Пропал без вести в апреле 1943 г. Осн. ЦАМО: оп. 1004, д. 740, л. 275 об.

КРЯЧКОВ Стефан Павлович, род. в 1914 г. в с. Кулишовка Краснодарского кр. Ряд. Пропал без вести в сентябре 1943 г. Осн. ЦАМО: оп. 977520, д. 921, л. 45.

КРЯШОВ Петр Иванович, род. в 1900 г. в ст. Лиски Воронежской обл. С-т 193 ПАХ 353 сД. Пропал без вести 09.08.1942 г. Осн. ЦАМО: оп. 18001, д. 693, л. 136.

КУБАЕВ Сергей Васильевич, род. в г. Майкопе Краснодарского кр. Призван в ВС. Ряд. 436 сп 155 сД. Пропал без вести 17.04.1944 г. в р-не с. Немировка Винницкой обл. Осн. ЦАМО: вх. № 38254с от 30.06.1944 г.

КУБАНСКИЙ Владимир Михайлович, род. в 1918 г. в г. Майкопе Краснодарского кр. Мл. л-т 1 гв. КК. Погиб в бою 15.01.1942 г. Похоронен в д. Малая Пузино Масальского р-на Смоленской обл. Осн. ЦАМО: оп. 818883с, д. 1136, л. 140.

КУБАНСКИЙ Павел Михайлович, род. в 1895 г. в г. Майкопе Краснодарского кр. Гв. ряд. 320 гв. сп. 129 гв. сД. Умер от ран 8.10.1944 г. Похоронен в с. Крыве Кроменского воеводства, Польша. Осн. ЦАМО: оп. 18002, д. 1110, л. 71.

КУБАНСКИЙ Стефан Михайлович, род. в 1899 г. в г. Майкопе Краснодарского кр. Гв. ряд. 2 мсб 5 гв. сбр. Пропал без вести 29.09.1943 г. Осн. ЦАМО: оп. 18001, д. 960, л. 179.

КУБЕЛЯДЗЕ Павел Максимович. Ряд. Умер от ран 24.04.1942 г. в ПЭВГ № 1588. Похоронен в г. Камышине на гор. кл. Сталинградской обл. Осн. ГВК: д. 9, л. 365.

КУБРАК Павел Дмитриевич, род. в 1903 г. в с. Степная Михайловка Воронежской обл. Ст. л-т 224 сп 60 сД. Пропал без вести в августе 1941 г. Осн. ЦАМО: вх. № 0727/168 от 31.03.1945 г.

КУБЫШ Виктор Андреевич, род. в 1921 г. в с. Звенигородка Киевской обл. Ряд. Пропал без вести в декабре 1941 г. Осн. ГВК: д. 4, т. 2, л. 222.

КУВШИНОВ Петр Иванович, род. в 1925 г. в ст-це Ханской Майкопского р-на Краснодарского кр. Ряд. 192 гв. сп 62 гв. сД. Погиб в бою 15.12.1943 г. Похоронен на южн. окр. с. Русская Поляна Черкасского р-на Киевской обл. Осн. ГВК: д. 7, т. 3, л. 442.

КУДАКИН Николай Михайлович, род. в 1922 г. в ст-це Ново-Джералиевской Краснодарского кр. Ряд. Пропал без вести в марте 1943 г. Осн. ЦАМО: оп. 18004, д. 1945, л. 289.

КУДЕЛЬКИН Петр Ануфриевич, род. в 1913 г. в г. Слуцке. Призван в ВС в июне 1941 г. Ряд. Пропал без вести в марте 1943 г. Осн. ЦАМО: вх. № 1024с от 15.06.1948 г.

КУДИН Иван Дорофеевич, род. в 1919 г. в с. Журавлевка Новозаимского р-на Омской обл. Ряд. Пропал без вести в августе 1942 г. Осн. ЦАМО: оп. 977520, д. 483, л. 307.

КУДЛАЙ Борис Константинович, род. в 1926 г. в г. Майкопе Краснодарского кр. Ряд. 202 сД. Погиб в бою 2.04.1945 г. Похоронен в с. Алшо Керлинского уезда, Венгрия. Осн. ГВК: д. 9, л. 289.

КУДРЯВЦЕВ Андрей Никифорович, род. в 1909 г. в д. Раменцы Кировской обл. Призван в ВС в июне 1941 г. Ряд. Пропал без вести в апреле 1943 г. Осн. ГВК: д. 7, т. 3, л. 443.

КУДРЯВЦЕВ Борис Тимофеевич, род. в г. Майкопе Краснодарского кр. Призван в ВС в июне 1941 г. Ряд. 808 сп. Умер от ран 2.08.1943 г. Похоронен в с. Красный Деркул Тарасовского р-на Ростовской обл. Осн. ГВК: изв. № 1/2309 от 23.09.1944 г.

КУДРЯВЦЕВ Вячеслав Алексеевич, род. в 1924 г. в с. Мостовском Мостовского р-на Краснодарского кр. Призван в ВС в декабре 1941 г. Гв. л-т 13 гв. сп 37 гв. Волхов. сД. Погиб в бою 9.04.1944 г. Похоронен около г. Армянска в братск. мог. № 33 Крымской АССР. Осн. ГВК: д. 7, т. 3, л. 444.

КУДРЯШОВ Иван Илларионович, род. в 1913 г. в с. Чуеринозекино Акедбаевского р-на Татарской АССР. Ряд. 153 гв. сп 52 гв. сД. Погиб в бою 10.11.1943 г. Похоронен на привокз. площ. ст. Невель-1 Невельского р-на Калининской обл. Осн. ЦАМО: оп. 18001, д. 1172, л. 123.

КУДЫМ Виктор Андреевич, род. в 1921 г. в г. Звенигороде Киевской обл. Ряд. Пропал без вести в декабре 1941 г. Осн. ЦАМО: вх. № 19534 от 12.04.1944 г.

КУЖЕЛЕВ Василий Семенович, род. в 1921 г. в с. Сажиев Лог Алтайского кр. Ряд. 1 мсп. Пропал без вести в феврале 1943 г. Осн. ЦАМО: оп. 977520, д. 123, л. 144 об.

КУЗЕМИН Василий Егорович, род. в 1908 г. в г. Майкопе Краснодарского кр. Призван в ВС в 1941 г. Ряд. Умер от ран 15.12.1949 г., не выходя из госпиталя с 1943 г. Похоронен в г. Краснодаре. Осн. извещение госпиталя ИОВ г. Краснодара.

КУЗНЕЦОВ Анатолий Васильевич, род. в 1917 г. в г. Ижевске. Л-т 51 аиб 351 сД. Погиб в бою 16.12.1942 г. Осн. Пенсионное дело № 9355-ДА.

КУЗНЕЦОВ Анатолий Федорович, род. в г. Майкопе Краснодарского кр. Ряд. п/п 09381. Погиб в бою 8.09.1943 г. Похоронен под х. Западенька Тарановского р-на Харьковской обл. Осн. ГВК: д. 3, т. 2, л. 137

КУЗНЕЦОВ Аркадий Евдокимович, род. в 1904 г. М-р 269 сД. Погиб в бою 26.06.1944 г. Похоронен в д. Маньки Рогачевского р-на Гомельской обл. Осн. ГВК: д. 34, т. 1, л. 230.

КУЗНЕЦОВ Василий Семенович, род. в 1900 г. в г. Майкопе Краснодарского кр. Призван в ВС 15.09.1941 г. Ряд. 195 кп 72 кД. Пропал без вести в июне 1942 г Осн. ГВК: д. 4, т. 2, л. 115.

КУЗНЕЦОВ Гавриил Гурьевич, род. в 1895 г. в г. Чистополе. Призван в ВС в октябре 1941 г. Ряд. 270 сп. Умер в плену 20.12.1942 г. Осн. ЦАМО: вх. № 20107с от 1947 г.

КУЗНЕЦОВ Георгий Никитович, род. в 1915 г. в г. Рославле Смоленской обл. Л-т 95 мсп 48 тД. Умер от ран в 1941 г. Похоронен в пос. Малаховка Люберецкого р-на Московской обл. Осн. ЦАМО: вх. № 173/4/121960 от 12.10.1977 г.

КУЗНЕЦОВ Дмитрий Семенович, род. в 1909 г. в г. Майкопе Краснодарского кр. Л-т 358 оиптд 305 сД. Погиб в бою 7.03.1943 г. Похоронен в г. Валки Валковского р-на Харьковской обл. Осн. сообщение Валковского РВК Харьковской обл. № 594 от 20.11.1989 г.

КУЗНЕЦОВ Иван Григорьевич, род. в ст-це Сергиевской Ставропольского кр. Призван в ВС в августе 1941 г. Ряд. Пропал без вести в июне 1942 г. Осн. ЦАМО: вх. № 44855 от 29.05.1946 г.

КУЗНЕЦОВ Иван Иванович, род. в 1909 г. в с. Баки Ивановского р-на Курской обл. Гв. мл. л-т 3 гв. мсбр. Погиб в бою 16.01.1943 г. Похоронен в с. Колмыковка Ворошиловградской обл. Осн. ГВК: д. 23, л. 214.

КУЗНЕЦОВ Кузьма Евдокимович, род. в 1899 г. в г. Майкопе Краснодарского кр. Призван в ВС в сентябре 1941 г. Ряд. 3 сп. Умер от болезни в ЭВГ № 2464 г. Тбилиси 7.12.1942 г. Похоронен в г. Тбилиси. Осн. ГВК: д. 23, л. 214.

КУЗНЕЦОВ Лев Андреевич, род. в 1921 г. в г. Майкопе Краснодарского кр. Призван в ВС Сухумским РВК. Гв. с-т 31 огв. тпп. Погиб в бою 16.01.1944 г. Похоронен в д. Хумалисты Ленинградской обл. Осн. ЦАМО: оп. 18002, д. 269, л. 109.

КУЗНЕЦОВ Николай Васильевич, род. в 1924 г. в ст-це Ханской Майкопского р-на Краснодарского кр. Ряд. 5 мсбр 5 тк. Погиб в бою 24.09.1944 г. Похоронен в д. Плаужи, Мадлиена, Латвийской ССР. Осн. ЦАМО: оп. 18002, д. 1330, л. 4.

КУЗНЕЦОВ Николай Павлович, род. в 1909 г. в г. Майкопе Краснодарского кр. Призван в ВС 12.08.1941 г. Ряд. Погиб в бою 3.12.1942 г. Осн. ГВК: д. 23, л. 215.

КУЗНЕЦОВ Петр Осипович, род. в 1904 г. Мл. с-т. Умер от ран 18.12.1943 г. Похоронен в д. Мошенино Невельского р-на Псковской обл. Осн. сообщение Краснодарского КВК от 1.11.1992 г.

КУЗНЕЦОВ Петр Петрович, род. в 1905 г. в Орджоникидзевском кр. Ряд. 663 сп 157 сД. Погиб в бою 05.09.1942 г. Похоронен в с. Бекетовка Сталинградской обл. Осн. ЦАМО: оп. 818883с, д. 571, л. 70.

КУЗНЕЦОВ Петр Тимофеевич, род. в ст. Хадыженске Краснодарского кр. Ряд. 258 гв. кп 12 гв. кД. Пропал без вести 18.12.1942 г. Осн. ЦАМО: оп. 18001, д. 1099, л. 30.

КУЗНЕЦОВ Роман Ульянович, род. в 1920 г. в Краснодарском кр. Ряд. 855 сп. Умер от ран 26.05.1942 г. в ЭВГ № 2309. Похоронен в пос. Молочное Вологодского р-на Вологодской обл. Осн. сообщение Краснодарского КВК от 1.11.1992 г.

КУЗНЕЦОВ Сергей Федорович, род. в 1905 г. в г. Майкопе Краснодарского кр. Призван в ВС в 1941 г. Ряд. п/я 42. Пропал без вести в июне 1943 г. Осн. ГВК: д. 3, л. 22.

КУЗНЕЦОВ Федор Родионович, род. в 1911 г. в ст-це Ханской Майкопского р-на Краснодарского кр. Л-т 80 оар. 44 А. Погиб в бою 29.08.1943 г. Похоронен в с. Ивановка Курган-Матвеевского р-на Ростовской обл. Осн. ГВК: д. 53, л. 22.

КУЗЬМЕНКО Александр Иванович, род. в 1923 г. в г. Майкопе Краснодарского кр. Ряд. 641 сп 165 сД. Пропал без вести 5.06.1942 г. Осн. ЦАМО: оп. 818883с, д. 296, л. 42.

КУЗЬМЕНКО Григорий Николаевич, род. в 1921 г. в г. Майкопе Краснодарского кр. Ряд. 116 оморбр. 4 осб. Погиб в бою 13.02.1943 г. Похоронен в д. Нижне-Ущерово Болховского р-на Орловской обл. Осн. ГВК: д. 3, т. 1, л. 24.

КУЗЬМЕНКО Григорий Семенович, род. в 1924 г. в г. Майкопе Краснодарского кр. Ряд. 323 гв. сп 128 гв. сД. Погиб в бою 29.10.1944 г. Похоронен в с. Велька Поляна, Чехословакия. Осн. ГВК: д. 23, л. 206.

КУЗЬМЕНКО Кирилл Моисеевич, род. в 1904 г. в с. Ивановка Сальского р-на Ростовской обл. Ряд. 193 ПАХ 353 сД. Пропал без вести 10.08.1942 г. Осн. ЦАМО: оп. 818883с, д. 1200, л. 57.

КУЗЬМЕНКО Николай Антонович, род. в г. Майкопе Краснодарского кр. Ст. с-т. Умер от ран 13.04.1944 г. Похоронен в д. Дроздово Невельского р-на Калининской обл. Осн. ЦАМО: оп. 18002, д. 456, л. 314.

КУЗЬМЕНКО Павел Николаевич, род. в 1918 г. Призван в ВС в сентябре 1941 г. Ст. с-т. Погиб в плену 31.12.1941 г. Осн. ГВК: д. 23, л. 206.

КУЗЬМЕНКО Федор Степанович, род. в 1924 г. в г. Майкопе Краснодарского кр. Ряд. 1171 сп 339 сД. Погиб в бою 09.09.1942 г. Похоронен в р-не Калужских нефтепромыслов. Осн. ЦАМО: оп. 18001, д. 809, л. 219.

КУЗЬМЕНОВ Николай Никитович, род. в 1925 г. в г. Майкопе Краснодарского кр. Призван в ВС 15.08.1941 г. Ряд. 1149 сп 353 сД. Пропал без вести 28.08.1943 г. в р-не ст. Беспаловка Змеевского р-на Харьковской обл. Осн. ЦАМО: вх. № 43526с от 02.11.1943 г.

КУЗЬМИН Алексей Ефимович, род. в 1910 г. в пос. Первомайский Тульского р-на Краснодарского кр. Призван в ВС 5.07.1941 г. Ряд. Пропал без вести в апреле 1943 г. Осн. ЦАМО: вх. № 71227с от 05.10.1946 г.

КУЗЬМИН Владимир Ильич, род. в 1905 г. в г. Моздоке Северо-Осетинской АССР. Призван в ВС в 1941 г. Ряд. Пропал без вести в декабре 1941 г. Осн. ГВК: д. 7, т. 3, л. 40.

КУЗЬМИНОВ Алексей Ксенофонтович, род. в г. Майкопе Краснодарского кр. Ряд. Пропал без вести в мае 1943 г. Осн. ГВК: алфавит. кн. 22, т. 4, к-117.

КУЗЬМИНОВ Иван Андреевич, род. в 1917 г. в г. Майкопе Краснодарского кр. Призван в ВС Железнодорожным РВК Коми АССР. Пропал без вести в декабре 1944 г. Осн. ЦАМО: Список, к-180.

КУЗЬМИНОВ Иван Ксенофонтович, род. в 1920 г. в г. Майкопе Краснодарского кр. Призван в ВС 11.10.1940 г. Ряд. Пропал без вести в декабре 1944 г. Осн. ЦАМО: вх. № 180 от 23.05.1955 г.

КУЗЬМИНОВ Николай Ксенофонтович, род. в 1911 г. в г. Майкопе Краснодарского кр. Ст-на. Пропал без вести в ноябре 1941 г. Осн. ЦАМО: Список, к-367.

КУЗЬМИНОВ Семен Ксенофонтович, род. в г. Майкопе Краснодарского кр. Ряд. Пропал без вести в июне 1943 г. Осн. ГВК: алф. кн. 22, т. 4.

КУЗЬМИЧЕВ Михаил Ильич, род. в 1916 г. Л-т 205 кап. Пропал без вести в октябре 1941 г. Осн. ЦАМО: вх. № 0823/148 от 31.03.1945 г.

КУКИЛЬ Григорий, род. в 1910 г. в ст-це Афипской Северского р-на Краснодарского кр. Ряд. 307 сп 61 сД. Погиб в бою 27.01.1943 г. Похоронен южн. ст-цы Н-Дмитриевской Краснодарского кр. Осн. ЦАМО: оп. 18001, д. 1211, л. 17.

КУКИН Филипп Захарович, род. в 1922 г. в г. Майкопе Краснодарского кр. Призван в ВС 18.10.1941 г. Ряд. 562 сп 165 сД. Погиб в бою 6.06.1942 г. Похоронен в д. Мясной Бор Ленинградской обл. Осн. ЦАМО: Список к-368.

КУКОБА Емельян Хазаревич, род. в 1902 г. в с. Коноково Ставропольского кр. Призван в ВС 3.09.1941 г. С-т. Пропал без вести в октябре 1943 г. Осн. ЦАМО: вх. № 86794с от 29.06.1947 г.

КУКОСЯН Савелий Тамасович, род. в г. Майкопе Краснодарского кр. С-т. Пропал без вести 13.07.1944 г. Осн. ЦАМО: оп. 18002, д. 813, л. 30.

КУЛАГИН Александр Алексеевич, род. в 1910 г. в д. Шадринка Каширского р-на Калининской обл. П/п-к 20 адп. Погиб в бою 11.08.1943 г. Осн. ГВК: д. 34, л. 170.

КУЛАГИН Игнат Самсонович. Пропал без вести 30.08.1941 г. Осн. ЦАМО: оп. 818883с, д. 38, л. 354.

КУЛАКОВ Федор Емельянович, род. в 1926 г. в г. Майкопе Краснодарского кр. Ряд. 11 гв. мбр. Погиб в бою 28.03.1945 г. Похоронен в д. Левитц Верхняя Силезия, Германия. Осн. ГВК: д. 9, л. 251.

КУЛАКОВ Федор Степанович, род. в г. Майкопе Краснодарского кр. С-т п/п 92180. Погиб в бою 30.11.1943 г. Похоронен в с. Ивановка Днепропетровской обл. Осн. ГВК: д. 3, т. 2, л. 386.

КУЛАЧЕНКО Михаил Егорович, род. в г. Майкопе Краснодарского кр. Ряд. 256 сп 30 сД. Пропал без вести 19.08.1942 г. Осн. ЦАМО: оп. 18001, д. 407, л. 95.

КУЛЕТОВ Карп Григорьевич, род. в 1917 г. в с. Михайловка Кущевского р-на Краснодарского кр. Ряд. 694 сп 383 сД. Пропал без вести 11.09.1942 г. в Туапсинском р-не Краснодарского кр. Осн. ЦАМО: оп. 18001, д. 570, л. 58.

КУЛЕШ Георгий Прохорович, род. в 1903 г. в с. Быстрик Кролевецкого р-на Черниговской обл. Мл. с-т п/п 22010. Погиб в бою 13.12.1943 г. Похоронен в с. Виленка Томаковского р-на Днепропетровской обл. Осн. ГВК: д.9, т. 2, л. 245.

КУЛЕШОВ Василий Андреевич, род. в 1913 г. в г. Майкопе Краснодарского кр. Л-т. Пропал без вести 29.01.1943 г. Осн. ЦАМО: оп. 18001, д. 610, л. 39.

КУЛЕШОВ Иван Давыдович, род. в 1900 г. в с. Прутки Шиновского р-на. С-т 1155 п. Пропал без вести в марте 1942 г. Осн. ЦАМО: оп. 18002, д. 715, л. 77.

КУЛИГИН Геннадий Матвеевич, род. в 1924 г. в г. Майкопе Краснодарского кр. Ряд. 335 гв. сп 117 гв. сД. Пропал без вести 08.12.1943 г. в пос. Эльтиген Крымской обл. Осн. ЦАМО: оп. 18002, д. 418, л. 128.

КУЛИК Павел Калистратович, род. в 1922 г. в с. Кущенцы Гайсицкого р-на Винницкой обл. Призван в ВС в 1941 г. Ряд. 270 отп. Погиб в бою 9.02.1944 г. Похоронен на южн. окр. д. Бира Новгородского р-на Ленинградской обл. Осн. ГВК: д. 4, т. 1, л. 190.

КУЛИКОВ Василий Родионович, род. в 1905 г. в Пензенской обл. Ряд. Пропал без вести в 1941 г. Осн. ЦАМО: оп. 18004, д. 2051, л. 14.

КУЛИКОВ Леонид Данилович, род. в 1921 г. в г. Майкопе Краснодарского кр. Ст. с-т 308 тб 107 тбр. Погиб в бою 27.09.1942 г. Похоронен в ст-це Котлубань Сталинградской обл. Осн. ГВК: д. 3, т. 1, л. 243.

КУЛИКОВ Леонид Федорович, род. в 1900 г. в с. Ильинка Сальского р-на Ростовской обл. Призван в ВС 24.08.1941 г. Мл. с-т 1075 сп. Умер от ран 26.09.1943 г. Похоронен в центре ст-цы Анастасиевской Славянского р-на Краснодарского кр. Осн. ГВК: д. 3, т. 2, л. 115.

КУЛИКОВ Михаил Сергеевич, род. в 1903 г. в ст-це Родниковской Курганинского р-на Краснодарского кр. Ряд. Пропал без вести в мае 1943 г. Осн. ЦАМО: оп. 18004, д. 742, л. 100.

КУЛИКОВ Николай Степанович, род. в 1905 г. в г. Майкопе Краснодарского кр. Призван в ВС 18.10.1941 г. С-т. Пропал без вести в апреле 1943 г. Осн. ЦАМО: вх. № 92155с от 15.02.1947 г.

КУЛИКОВ Семен Михайлович, род. в 1898 г. в г. Майкопе Краснодарского кр. Призван в ВС в июле 1942 г Гв. ряд. 42 кп. Погиб в бою 25.12.1942 г. Похоронен под х. Кизыл Орджоникидзевского кр. Осн. ГВК: д. 3, т. 1, л. 34.

КУЛИНИЧ Дмитрий Михайлович, род. в 1908 г. в г. Майкопе Краснодарского кр. Ряд. 99 сД. Погиб в бою 5.08.1943 г. Похоронен в с. Красная Поляна Б-Антрацитовского р-на Ворошиловградской обл. Осн. ЦАМО: Список к-675.

КУЛИНЧЕНКО Алексей Иванович, род. в 1910 г. в г. Майкопе Краснодарского кр. Призван в ВС 23.06.1941 г. Ряд. Пропал без вести в декабре 1941 г. Осн. ЦАМО: вх. № 39679 от 29.05.1946 г.

КУЛИЧЕНКО Михаил Егорович, род. в 1925 г. в г. Майкопе Краснодарского кр. Ряд. 256 сп 30 сД. Пропал без вести 9.08.1942 г. Осн. ЦАМО: оп. 818883с, д. 171, л. 59.

КУЛИЧЕНКО Федор Иванович, род в г. Майкопе Краснодарского кр. Призван в ВС в августе 1941 г. С-т. Умер от ран 15.06.1942 г. в ЭВГ № 398. Похоронен в г. Воронеже, Задонское шоссе. Осн. ГВК: д. 23, л. 202.

КУЛИЦКИЙ Владимир Модестович, род. в 1910 г. Мл. л-т 225 сп 23 сД. Погиб в бою 3.06.1942 г. Похоронен в д. Бель-1-ая в брат. мог. Ленинградской обл. Осн. ОВК: Пенсионное дело № 8804-ДА.

КУЛИШОВ Василий Иванович, род. в 1915 г. в г. Майкопе Краснодарского кр. Ряд. 726 сп 39 сб. Пропал без вести 24.07.1942 г. Осн. ЦАМО: оп. 81883с, д. 865, л. 75.

КУЛИШОВ Петр Степанович. Ряд. 129 зсп. Умер от ран 2.12.1941 г. в ЭВГ № 26. Похоронен в г. Майкопе Краснодарского кр. Осн. ВМА: Список: к-34.

КУЛЬБАКОВ Лукьян Федорович, род. в 1903 г. в г. Майкопе Краснодарского кр. Ряд. 647 сп 216 сД. Погиб в бою 12.03.1942 г. Похоронен в с. Львовка Андр. р-на Донецкой обл. Осн. ГВК: д. 7, т. 3, л. 155.

КУЛЬБАШИНСКИЙ Михаил Эмануилович, род. в г. Майкопе Краснодарского кр. Ряд. п/п 19742. Погиб в бою 22.11.1943 г. Похоронен в с. Н-Петровка Запорожской обл. Осн. ГВК: д. 3, т. 2, л. 353.

КУЛЬБАШНЫЙ Михаил Михайлович, род. в 1926 г. в г. Майкопе Краснодарского кр. Ряд. 343 гв. сп 119 гв. сД. Пропал без вести 30.10.1944 г. Осн. ЦАМО: оп. 18002, д. 1277, л. 31.

КУЛЬКОВ Михаил Петрович, род. в 1894 г. в д. Семеново Крапивницкого р-на Новосибирской обл. Ряд. Пропал без вести в ноябре 1944 г. Осн. ЦАМО: вх. № 98518 от 20.03.1947 г.

КУЛЫГИН Геннадий Матвеевич, род. в 1924 г. Ряд. п/п 48438. Пропал без вести 8.12.1943 г. Осн. ГВК: д. 4, т. 2, л. 267.

КУН Анзаур Махмудович, род. в 1918 г. в Тахтамукайском р-не Краснодарского кр. Гв. л-т 262 гв. сп 87 гв. сД. Погиб в бою 6.05.1944 г. Похоронен в с. Мамашан Бахчисарайского р-на Крымской АССР. Осн. ЦАМО: Список к-354.

КУНЧЕНКО Андрей Яковлевич, род. в 1905 г. в г. Майкопе Краснодарского кр. Призван в ВС в 1941 г. Ряд. Пропал без вести в мае 1943 г. Осн. ГВК: д. 7, т. 3, л. 153.

КУНЧЕНКО Василий Григорьевич, род. в 1923 г. в г. Майкопе Краснодарского кр. Мл. л-т 743 сп 131 сД. Пропал без вести 8.09.1942 г. Осн. ЦАМО: оп. 818883с, д. 262, л. 17.

КУНЧЕНКО Петр Филиппович, род. в 1914 г. в х. Междуреченске Павловского р-на Краснодарского кр. М-р 386 тбр. 10 тК. 2 Прф. Погиб в бою 25.09.1944 г. Похоронен в г. Вальмиера Латвийской ССР. Осн. ЦАМО: оп. 11458, д. 480, л. 16 об.

КУНЧЕНКО Яков Григорьевич, род. в 1925 г. в г. Майкопе Краснодарского кр. Призван в ВС 6.08.1942 г. Ряд. Пропал без вести в апреле 1945 г. Осн. ЦАМО: вх. № 20104с от 13.05.1947 г.

КУПЕНКО Нестор Иванович, род. в Майкопском р-не Краснодарского кр. Ряд. 985 сп 226 сД. Погиб в бою 19.05.1942 г. Похоронен в с. Непокрытое в мог. 49. Старо-Сальтовского р-на Харьковской обл. Осн. ЦАМО: оп. 818883с, д. 368, л. 59.

КУПИН Алексей Трофимович, род. в 1907 г. в Майкопском р-не Краснодарского кр. Пропал без вести в марте 1943 г. Осн. ЦАМО: Список к-355.

КУПИН Иван Дмитриевич, род. в 1903 г. в г. Майкопе Краснодарского кр. Ряд. 109 сп 79 сД. Пропал без вести 25.05.1944 г. Осн. ЦАМО: оп. 18002, д. 1193, л. 72.

КУПИН Харитон Кузьмич, род. в г. Майкопе Краснодарского кр. Призван в ВС в 1941 г. Ряд. Пропал без вести в марте 1943 г. Осн. ЦАМО: вх. № 20091 от 8.05.1947 г.

КУПЛЕВАХСКИЙ Виктор Дмитриевич, род. в 1912 г. в д. Невиндоловка Харьковской обл. Ряд. 97 гв. мп. Погиб в бою 14.02.1943 г. Похоронен в д. Охочье Харьковской обл. Осн. ГВК: д. 3, т. 2, л. 198.

КУПРИЕНКО Николай Дмитриевич, род. в 1925 г. в г. Майкопе Краснодарского кр. С-т 100 сп 83 сД. Погиб в бою 15.04.1945 г. Похоронен в г. Ламгенау обл. Бреслау. Осн. ГВК: д. 9, л. 220.

КУПРИН Федор Филиппович, род. в 1912 г. Призван в ВС в 1941 г. Л-т 310 сп 8 сД. Погиб в бою 5.08.1943 г. Похоронен в с. Кромы Кромского р-на Орловской обл. Осн. ГВК: д. 53, л. 40.

КУПРИСОВ Константин Алексеевич, род. в ст-це Кужорской Майкопского р-на Краснодарского кр. Ряд. 23 гв. ап 4 гв. сД. Пропал без вести 06.11.1943 г. в р-не с. Верхний Рогачик Запорожской обл. Осн. ЦАМО: оп. 18002, д. 489, л. 45 об.

КУПИН Григорий Иванович. Призван в ВС в декабре 1940 г. Ряд. Пропал без вести в мае 1943 г. Осн. ЦАМО: вх. № 1270827 от 21.11.1947 г.

КУПРИЯНОВ Петр Михайлович, род. в 1907 г. в Майкопском р-не Краснодарского кр. С-т 498 сп 132 сД. Погиб в бою 12.08.1942 г. Похоронен на окр. рощи у ст. Тербуны Курской обл. Осн. ЦАМО: оп. 818883с, д. 1145, л. 153.

КУПЯНСКИЙ Александр Иванович, род. в 1921 г. в г. Майкопе Краснодарского кр. Ст. с-т. Погиб в бою 18.09.1942 г. Похоронен в г. Новороссийске. Осн. ЦАМО: Список к-349.

КУРАВЛЕВ Григорий Николаевич, род. в 1915 г. в х. Звездилин Кошехабльского р-на Краснодарского кр. Ряд. 16 гв. мбр. 4 гв. тА. Погиб в бою 7.04.1945 г. Похоронен в 25 км восточ. г. Нейссе м. Фридлянд, Германия. Осн. ЦАМО: оп. 18003, д. 836, л. 2.

КУРАНОВ Владимир Александрович, род. в 1924 г. в г. Краснодаре. Ряд. Пропал без вести в марте 1943 г. Осн. ГВК: д. 7, т. 3, л. 260.

КУРАПАТОВ Федор Александрович, род. в 1896 г. в с. Быково Сталинградской обл. Ряд. п/п 19696. Пропал без вести в сентябре 1943 г. Осн. ГВК: д. 10, л. 232.

КУРАШИНОВ Исмаил Гиссович, род. в 1909 г. в а. Кошехабль Кошехабльского р-на Краснодарского кр. П/п-к 1 гв. кп 1 гв. кк. Погиб в бою 12.10.1943 г. Похоронен в г. Остер Козелецкого р-на Черниговской обл. Осн. сообщение Краснодарского КВК от 4.05.1992 г.

КУРАШИНОВ Меджид Шугаибович, род. в 1901 г. в а. Кошехабль Кошехабльского р-на Краснодарского кр. Ряд. 346 сп 63 сД. Пропал без вести 05.07.1942 г. Осн. ЦАМО: оп. 818883с, д. 1259, л. 268.

КУРБАТОВ Александр Филиппович, род. в 1922 г. в Геническом р-не Запорожской обл. Ст. л-т. Пропал без вести 24.08.1942 г. Осн. ГВК: д. 7, л. 442.

КУРБАТОВ Ефим Сергеевич, род. в 1901 г. в г. Майкопе Краснодарского кр. Призван в ВС 12.09.1942 г. Ряд. 1141 сп 341 сД. Погиб в бою 18.01.1942 г. Похоронен на южн. окр. г. Изюма Харьковской обл. Осн. ЦАМО: Список к-348.

КУРБАТОВ Илья Петрович, род. в 1902 г. в Краснодарском кр. Ряд. 109 сп 74 сД 12 А. Пропал без вести 24.10.1941 г. Осн. ЦАМО: оп. 18002, д. 1591, л. 61.

КУРГАННИКОВ Иван Васильевич, род. в 1909 г. в г. Майкопе Краснодарского кр. Призван в ВС 28.06.1941 г. Ряд. Пропал без вести в марте 1943 г. Осн. ЦАМО: вх. № 20102с от 24.04.1947 г.

КУРДОВ Сергей Петрович, род. в 1913 г. в г. Майкопе Краснодарского кр. Ст. л-т 44 А. Пропал без вести в июне 1942 г. Осн. ГВК: д. 37, л. 49.

КУРДЮМОВ Константин Борисович, род. в 1918 г. в г. Ростове-на-Дону. Ст. л-т 71 сп 30 сД. Погиб в бою 9.03.1944 г. Осн. ЦАМО: ГУК № 01286 за 1944 г.

КУРИЛЕНКО Иван Иванович, род. в 1913 г. в г. Майкопе Краснодарского кр. Призван в ВС в сентябре 1941 г. Ряд. 1031 сп 280 сД. Погиб в бою 13.02.1943 г. Похоронен в с. Березовка Верхне-Любажского р-на Курской обл. Осн. ГВК: д. 3, т. 1, л. 105.

КУРИЛОВ Александр, род. в 1911 г. в ст-це Ханской Майкопского р-на Краснодарского кр. Умер в плену 01.09.1942 г. в лазарете немецкого лагеря м. Масюковщина у г. Минска. Осн. ЦАМО: оп. 18002, д. 1484, л. 129.

КУРИЛОВ Андрей Александрович, род. в 1907 г. в г. Майкопе Краснодарского кр. Призван в ВС 18.08.1941 г. Ряд. Пропал без вести в мае 1943 г. Осн. ЦАМО: вх. № 86794с от 29.01.1947 г.

КУРИЛОВ Борис Федорович, род. в 1923 г. в г. Майкопе Краснодарского кр. Ряд. Пропал без вести в декабре 1943 г. Осн. ГВК: д. 10, л. 239.

КУРИЛОВ Василий Денисович, род. в 1918 г. в г. Майкопе Краснодарского кр. Призван в ВС 28.06.1939 г. Ряд. Пропал без вести в апреле 1943 г. Осн. ЦАМО: вх. № 10104с от 13.05.1947 г.

КУРИЛОВ Григорий Коленкович, род. в 1912 г. Мл. с-т 75 сп 31 сД. Умер от ран 14.09.1943 г. Похоронен в х. Серый Яр Змиевского р-на Харьковской обл. Осн. ЦАМО: оп. 18001, д. 1261, л. 12.

КУРИЛОВ Петр Михайлович, род. в 1922 г. в ст-це Ханской Майкопского р-на Краснодарского кр. Ряд. п/п 28164-А. Пропал без вести в апреле 1944 г. Осн. ГВК: д. 7, т. 3, л. 300.

КУРИЛОВ Федор Александрович, род. в 1895 г. в г. Майкопе Краснодарского кр. Ряд. Пропал без вести в апреле 1943 г. Осн. ЦАМО: вх. № 20104с от 13.05.1946 г

КУРИЛОВ Федор Петрович, род. в 1925 г. в ст-це Ханской Майкопского р-на Краснодарского кр. Ряд. 271 гсп 88 гсД. Умер от ран 05.11.1943 г. Похоронен в 2 км от с. Александровка Соленовского р-на Днепропетровской обл. Осн. ЦАМО: оп. 18003, д. 1085, л. 57.

КУРИНОВ Георгий Сергеевич, род. в 1898 г. в г. Майкопе Краснодарского кр. Призван в ВС в октябре 1941 г. Ряд. Пропал без вести в мае 1943 г. Осн. ЦАМО: вх. № 86794 от 29.01.1947 г.

КУРИНСКИЙ Иван Иванович, род. в 1908 г. в г. Майкопе Краснодарского кр. Призван в ВС 15.09.1941 г. Ряд. 694 сп 383 сД. Пропал без вести 28.02.1942 г. Осн. ЦАМО: вх. № 67с от 17.11.1942 г.

КУРИЦЫН Игантий Гаврилович, род. в 1903 г. в с. Нижнелюбавское Пензенской обл. Пропал без вести в августе 1945 г. Осн. ЦАМО: оп. 18004, д. 740, л. 275.

КУРЛОВ Александр Савельевич, род. в г. Майкопе Краснодарского кр. Ряд. 1105 сп. Пропал без вести 9.10.1942 г. Осн. ЦАМО: оп. 18001, д. 346, л. 236.

КУРЛОВ Дмитрий Васильевич, род. в 1923 г. в г. Майкопе Краснодарского кр. Гв. мл. л-т 75 гв. шарп 1 гв. шавД 8 ВА. Погиб в бою 21.07.1943 г. Осн. ЦАМО: оп. 18001, д. 683, л. 63.

КУРЛОВ Павел Васильевич, род. в г. Майкопе Краснодарского кр. Призван в ВС в сентябре 1940 г. Мл. с-т 18 кп. Умер от ран 22.08.1944 г. Похоронен в м. Олеско Олесского р-на Львовской обл. Осн. ЦАМО: Список к-348.

КУРЛОВ Сергей Петрович, род. в 1913 г. в г. Майкопе Краснодарского кр. Ст. л-т 41 отбр. Пропал без вести в июне 1942 г. Осн. ЦАМО: вх. № 01380/117 от 25.05.1946 г.

КУРНОСЕНКО Николай Иванович, род. в. Чапаевске Куйбышевской обл. Призван в ВС в сентябре 1941 г. Ряд. 1379 сп 89 сД. Погиб в бою 8.04.1944 г. Похоронен в 1 км юго-вост. Турецкого вала Армянского р-на Крымской АССР. Осн. ЦАМО: Список к-341.

КУРНЫШЕВ Иван Николаевич, род. в 1894 г. в г. Майкопе Краснодарского кр. Ряд. 180 зсп. Пропал без вести 25.01.1943 г. Осн. ЦАМО: оп. 18001, д. 524, л. 229а.

КУРОПАТКИН Борис Васильевич, род. в 1922 г. в г. Майкопе Краснодарского кр. Пропал без вести в апреле 1943 г. Осн. ЦАМО: вх. № 589223 от 1946 г.

КУРОЧКИН Николай Андреевич, род. в 1909 г. в г. Вятка. Призван в ВС 22.06.1941 г. Ряд. Пропал без вести в апреле 1943 г. Осн. ГВК: д. 7, т. 3, л. 73.

КУРОЧКИН Павел Дмитриевич, род. в 1906 г. в г. Сарапул Удмуртской АССР. Ряд. Пропал без вести в январе 1943 г Осн. ГВК: д. 9, т. 2, л. 630.

КУРЧИН Александр Георгиевич, род. в 1914 г. в д. Кудра Бурятской АССР. Мл. с-т 748 зап. Погиб в бою 08.09.1942 г. Похоронен в 300 м юго-зап. сан. Горная Поляна. Осн. ЦАМО: оп. 18001, д. 1191, л. 115.

КУРЧИН Леонид Максимович, род. в 1922 г. в к-зе Новый Быт Шовгеновского р-на Краснодарского кр. Ряд. 40 осбр. Погиб в бою 31.12.1942 г. Похоронен в г. Карманово Смоленской обл. Осн. ЦАМО: оп. 18001, д. 759, л. 6.

КУРЯКИН Иван Михайлович. Ст. л-т 40 осмбр. Погиб в бою 2.02.1943 г. Осн. ГВК: д. 53, л. 22.

КУСЕНКО Иван Александрович, род. в 1908 г. в с. Ленинское Кролевецкого р-на Черниговской обл. Ряд. 574 сп. Умер от ран 30.06.1942 г. Похоронен в с. Волчья Александровка в усадьбе школы Курской обл. Осн. ГВК: д. 3, т. 2, л. 84.

КУСИЯ Петр Сергеевич, род. в г. Майкопе Краснодарского кр. Мл. л-т 419 сп. Погиб в бою 21.07.1944 г. Похоронен в 2,5 км южн. д. Самострой Запорожского р-на Ленинградской обл. Осн. ЦАМО: оп. 11458, д. 350, л. 303.

КУСЛЯР Яков Георгиевич, род. в 1907 г. в г. Майкопе Краснодарского кр. Призван в ВС в июле 1941 г. Ряд. Погиб в плену 5.06.1944 г. Осн. ЦАМО: вх. № 70185 от 1952 г.

КУСТАН Владимир Германович, род. в г. Майкопе Краснодарского кр. Ряд. 467 осрр. Погиб в бою 18.03.1943 г. Похоронен в х. Мочукаров Славинского р-на Краснодарского кр. Осн. ГВК: д. 3, т. 1, л. 201.

КУСТОВ Иван Васильевич, род. в г. Майкопе Краснодарского кр. Ряд. 131 тбр. Погиб в бою 20.02.1942 г. Похоронен в с. Беззаботовка Александровского р-на Донецкой обл. Осн. ЦАМО: оп. 818883с, д. 1093, л. 7.

КУТЕЛЕВ Василий Семенович, род. в 1921 г. в с. Ротиев Лог. Ряд. Пропал без вести в апреле 1943 г. Осн. ГВК: д. 7, т. 3, л. 101.

КУТЕНКО Андрей Алексеевич, род. в 1913 г. в г. Майкопе Краснодарского кр. Призван в ВС в 1938 г. С-т. Пропал без вести в ноябре 1943 г. Осн. ЦАМО: вх. № 33844с от 24.06.1947 г.

КУТЕНКО Николай Васильевич, род. в 1923 г. Гв. ст. л-т 47 гв. тбр. 2 ТА. Умер от ран 18.01.1945 г. ГЕРОЙ СОВЕТСКОГО СОЮЗА. Похоронен в г. Жирардув м. Корытув на братск. кл., Польша. Осн. ГВК: д. 34, т. 1, лл. 177—178.

КУТЕНКО Петр Васильевич, род. в 1925 г. в г. Майкопе Краснодарского кр. Ряд. п/п 42374-а. Пропал без вести в сентябре 1943 г. Осн. ЦАМО: оп. 18004, д. 740, л. 248 об.

КУТНИКОВ Федор Константинович, род. в 1906 г. в ст-це Ханской Майкопского р-на Краснодарского кр. Ряд. Пропал без вести в июне 1943 г. Осн. ЦАМО: вх. № 60230с от 07.09.1948 г.

КУТОВОЙ Петр Романович, род. в 1900 г. в г. Киеве. Призван в ВС в октябре 1941 г. Ст. с-т 395 сД. Погиб в бою 21.09.1943 г. Похоронен в х. Красная Балка Варениковского р-на Краснодарского кр. Осн. ГВК: д. 9, т. 2, л. 251.

КУХАРЕНКО Виктор Васильевич, род. в 1911 г. в ст-це Ленинградской Краснодарского кр. Призван в ВС Ленинградским РВК Краснодарского кр. С-т. Пропал без вести в апреле 1943 г. Осн. ЦАМО: вх. № 9/527647 от 02.08.1991 г.

КУЦ Иван Михайлович, род. в 1920 г. в г. Майкопе Краснодарского кр. Ряд. 167 сп. Умер от ран 3.10.1944 г. в ХППГ № 2237. Похоронен в г. Лимбажеч Литовской ССР. Осн. ЦАМО: оп. 18002, д. 1114, л. 8.

КУЦ Николай Васильевич, род. в 1899 г. в г. Майкопе Краснодарского кр. Призван в ВС в феврале 1943 г. Ряд. 59 сп 30 сД. Погиб в бою 6.01.1944 г. Похоронен в с. М-Татарнивка Бердичевского р-на Житомирской обл. Осн. ГВК: д. 3, т. 2, л. 363.

КУЦ Павел Васильевич, род. в 1902 г. в д. М-Селецк Полтавской обл. Призван в ВС в 1941 г. Ряд. 4 кп. Пропал без вести в мае 1943 г. Осн. ЦАМО: вх. № 86494с от 29.02.1947 г.

КУЦЕВ Иван Федорович, род. в 1910 г. в г. Слобода. Мл. л-т п/я 1617. Пропал без вести в феврале 1942 г. Осн. ЦАМО: вх. № 03284/51 от 29.11.1945 г.

КУЦЕНКО Александр Афанасьевич, род. в 1910 г. в г. Макеевка Донецкой обл. Л-т 774 сп 222 сД. Погиб в бою 24.06.1944 г. Похоронен на сев. окр. д. Головичи Горецкого р-на Могилевской обл. Осн. ЦАМО: Список к-17.

КУЦУМАЕВ Николай Васильевич, род. в 1920 г. в Краснодарском кр. Ряд. 875 сп. Погиб в бою 10.03.1942 г. Похоронен в с. Ряжское Матвее-Курганского р-на Ростовской обл. Осн. ЦАМО: оп. 818883с, д. 1097, л. 66.

КУЦЬ Аким Ефимович, род. в 1912 г. в Майкопском р-не Краснодарского кр. Ряд. Пропал без вести в августе 1941 г. Осн. ЦАМО: оп. 18001, д. 266, л. 174.

КУЧЕРЕНКО Алексей Павлович, род. в г. Майкопе Краснодарского кр. Ряд. Пропал без вести в ноябре 1941 г. Осн. ГВК: д. 7, т. 3, л. 172.

КУЧЕРЕНКО Семен Яковлевич, род. в 1920 г. в Майкопском р-не Краснодарского кр. Ряд. 84 сп 409 сД. Погиб в бою 9.05.1945 г. Похоронен в с. Мастник, Чехословакия. Осн. ЦАМО: оп. 18003, д. 884, л. 55.

КУЧЕРОВ Анатолий Кузьмич, род. в 1913 г. в г. Новосибирске. Ряд. стр. п/п 17386. Пропал без вести в апреле 1943 г. Осн. ЦАМО: оп. 977520, д. 639, л. 61 об.

КУЧЕРОВ Еремей Борисович, род. в 1912 г. в Краснодарском кр. Ряд. Пропал без вести в апреле 1945 г. Осн. ЦАМО: оп. 977520, д. 3388, л. 331.

КУЧЕРОВ Михаил Александрович, род. в 1906 г. в ст-це Самурской Апшеронского р-на Краснодарского кр. Ряд. 360 сп 7 А. Пропал без вести 27.10.1944 г. Осн. ЦАМО: оп. 18002, д. 1617, л. 199.

КУЧЕРОВ Николай Алексеевич, род. в 1902 г. в г. Майкопе Краснодарского кр. Мл. с-т 3 гв. А. Погиб в бою 30.12.1942 г Похоронен в х. Антоновка Криворожского р-на Ростовской обл. Осн. ГВК: д. 3, т. 1, л. 42.

КУЧЕРЯЕВ Михаил Андреевич, род. в 1904 г. в г. Майкопе Краснодарского кр. Л-т 94 мсб 11 Д. Умер от ран 24.09.1942 г Похоронен в лесу, в р-не 6 поселка. Осн. ЦАМО: оп. 818883с, д. 153, л. 145.

КУЧЕЦОВ Семен Иванович. П/п 62811. Погиб в бою 27.09.1943 г. Похоронен в д. Ново-Ляды Камаринского р-на Полесской обл. Осн. ЦАМО: список к-75.

КУЧЬМА Николай Прокофьевич, род. в 1923 г. в г. Ейске Краснодарского кр. Ряд 35 сп 30 сД. Пропал без вести 27.07.1942 г. Осн. ЦАМО: оп. 818883с, д. 132, л. 47.

КУШНАРЕВ Валентин Моисеевич, род. в 1925 г. в г. Майкопе Краснодарского кр. Призван в ВС в феврале 1943 г. Ряд. 276 октр. п/п 48405. Умер от ран 28.11.1943 г. Похоронен в с. Любиновка Щорского р-на Днепропетровской обл. Осн. ЦАМО: список К-37.

КУШНАРЕВ Василий Петрович, род. в 1921 г. в г. Майкопе Краснодарского кр. Ряд. п/я 157/26 г. Житомира. Погиб в плену 9.02.1942 г. Осн. ГВК: д. 7, т. 3, л. 172.

КУШНАРЕВ Иван Иванович, род. в 1901 г. в с. Н. Николаевка Викторовского р-на Курганской обл. Гв. с-т 2 гв. сД. Погиб в бою 24.09.1943 г. Похоронен в х. Чекон Варениковского р-на Краснодарского кр. Осн. ГВК: д. 3, т. 2, л. 208.

КУШНАРЕВ Никифор Иванович, род. в 1912 г. в Майкопском р-не Краснодарского кр. Ряд. 587 сп 212 сД. Пропал без вести 28.01.1942 г. Осн. ЦАМО: оп. 818883с, д. 444, л. 294.

КУШНИР Вячеслав Петрович, род. в 1921 г. в г. Майкопе Краснодарского кр. Призван в ВС в 1941 г. Л-т 1 азп. Пропал без вести в 1942 г. в р-не г. Керчи. Осн. ГВК: д. 34, т. 1, л. 209.

КУШНИР Григорий Иванович, род. в 1905 г. в Винницкой обл. Призван в ВС в сентябре 1941 г. Ряд. Пропал без вести в мае 1943 г. Осн. ЦАМО: вх. № 73660с от 11.11.1947 г.

КУЩЕВ Иван Федорович, род. в 1910 г. Мл. л-т. Пропал без вести в 1941 г. Осн. ГВК: д. 34, л. 314.



ЛАБАДА Яков Павлович, род. в 1911 г. в г. Майкопе Краснодарского кр. Ряд. Пропал без вести в январе 1944 г. Осн. ЦАМО: оп. 18004, д. 677, л. 200 об.

ЛАБАНКОВ Петр Иванович, род. в г. Майкопе Краснодарского кр. Ряд. Погиб в бою 23.03.1942 г. Похоронен в с. Черногоревка Ямского р-на Донецкой обл. Осн. ГВК: д. 1, л. 351.

ЛАБИНЦЕВ Иван Кузмич, род. 1920 г. в ст-це. Кужорской Майкопского р-на Краснодарского кр. Ряд. Погиб в бою 18.08.1942 г. Осн. ГВК: д. 9, л. 16.

ЛАБИНЦЕВ Константин Григорьевич, род. 1914 г.Ст. л-т 71 осп 30 сД. Умер от ран 9.04.1943 г. Осн. ГВК: д. 53, л. 37.

ЛАБИНЦЕВ Николай Кузьмич, род. 1922 г. в ст-це Кужорской Майкопского р-на Краснодарского кр. Мл. л-т 2 мб 7 гв. мбр. Погиб в бою 13.09.1943 г. Похоронен на юго-вост. окр. с. Красный Кут Радячского р-на Полтавской обл. Осн. ГВК: извещение № 4/592 от 08.10.1943 г.

ЛАБУШКИН Николай Григорьевич. Погиб в бою 12.03.1943 г. Похоронен в г. Купянске Харьковской обл. Осн. сообщение Краснодарского КВК от 13.03.1990 г.

ЛАВРЕЦКИЙ Иван Федосеевич, род. 1912 г. г. Майкоп Краснодарского кр. Ряд. п/п 886. Пропал без вести в мае 1942 г. Осн. ГВК: д. 7, т. 3, л. 452.

ЛАВРИНЕНКО Николай Степанович, род в 1912 г. в г. Майкопе Краснодарского кр. Призван в ВС Чемкентским РВК. Ряд. Пропал без вести в апреле 1943 г. Осн. ЦАМО: оп. 18004, д. 664, л. 115.

ЛАВРОВ Евгений Алексеевич, род. 1900 г. г. Одесса. Призван в ВС в 1942 г. Ряд. Пропал без вести в мае 1943 г. Осн. ЦАМО: вх. № 98571с от 05.09.1944 г.

ЛАГВИН Николай Георгиевич, род. в 1905 г. в г. Майкопе Краснодарского кр. С-т 80 гв. п. ппс 1915-328 Д. Пропал без вести в марте 1943 г. Осн. ЦАМО: оп. 977520, д. 107, л. 203.

ЛАГОДИН Федор Алексеевич, род. в 1908 г. в г. Майкопе Краснодарского кр. Ряд. 215 сп. Умер от ран 04.07.1942 г. Похоронен в д. Новгородово Бельского р-на Смоленской обл. Осн. ВМА: ф. 4033, оп. 1, д. 13, л. 1 об.

ЛАГУНОВ Илья Дмитриевич, род. в 1923 г. г. Ростов-на-Дону. Ряд. Погиб в бою 14.11.1942 г. Осн. ГВК: д. 3, т. 2, л. 183.

ЛАДИН Афанасий Евдокимович, род. в 1896 г. в ст-це Гиагинской Краснодарского края. Ряд. 723 сп 395 сД. Погиб в бою 30.11.1941 г. Похоронен в с. Нагальчик Антрацитовского р-на Ворошиловградской обл. Осн. ЦАМО: оп. 818883с, д. 864, л. 45.

ЛАДНОВ Алексей Федорович, род. 1920 г. г. Майкоп Краснодарского кр. Призван ВС в 1941 г. Ряд. п/п 134. Пропал без вести в ноябре 1941 г. Осн.ЦАМО: оп. 18002, д. 940, л. 132.

ЛАДНОВ Василий Семенович, род. в 1926 г. г. Майкоп Краснодарского кр. Ряд. 1133 сп. Умер от ран 5.08.1944 г. в ЭВГ № 85. Похоронен на кл. воен. городка в 4-х км от г. Паредко Витебской обл. Осн. ЦАМО: оп. 18002, д. 714, л. 155.

ЛАДЫГИН. Иван Михайлович, род. в 1923 г. в г. Майкопе Краснодарского кр. Ряд. Пропал без вести в декабре 1941 г. Осн. ЦАМО: оп. 977520, д. 315, л. 217 об.

ЛАЗАРЕВ Лазарь Семенович, род. в 1903 г. в г. Майкопе Краснодарского кр. С-т 307 сп 61 сД. Пропал без вести в р-не пер. Сангаро на выс. 1006 12.09.1942 г. Осн. ЦАМО: оп. 18001, д. 1211, л. 3.

ЛАЗАРЕВ Михаил Иванович, род. в 1909 г. в ст-це Н-Чирской Сталинградской обл. Ряд. Пропал без вести в марте 1943 г. Осн. ЦАМО: оп. 977520, д. 789, л. 244.

ЛАЗАРЕВ Степан Николаевич, род. 1910 г. в г. Майкопе Краснодарского кр. Ряд. 30 гв. м. Днестр, бр. Погиб в бою 23.04.1945 г. Похоронен возле церкви с. Тешань, Чехословакия. Осн. ЦАМО: оп. 18003, д. 836, л. 58.

ЛАЗАРЕВ Федор Афанасьевич, род. в 1916 г. в г. Ейске. Ст. л-т 205 тп. Пропал без вести в сент. 1941 г. Осн. ГВК: д. 34, л. 292.

ЛАЗАРЕНКО Степан Яковлевич, род. в г. Майкопе Краснодарского кр. С-т 492 сп 199 сД. Погиб в бою 4.04.1942 г. Похоронен в с. Семеновка Шевченковского р-на Харьковской обл. Осн. ЦАМО: оп. 18001, д. 403, л. 199.

ЛАЗОВОЙ Петр Иванович. Ряд. Погиб в бою 24.12.1943 г. Осн. ГВК: д. 4, л. 14.

ЛАЗОВСКИЙ Мартин Петрович, род. в Опаринском с/с Опаринского р-на Кировской обл. Ряд. 219 сп. Погиб в бою 31.03.1942 г. Похоронен в р-не д. Макарьевской Пустыне Л. О., мог. № 10. Осн. ГВК: д. 9, т. 1, л. 28.

ЛАЗУТКИН Алексей Никитович. Призван в ВС 23.06.1941 г. С-т. Умер от ран 12.04.1945 г. в ППГ № 2267. Похоронен в г. Цибинген гор. кл. мог. № 27 Зеленогурское воеводство. Осн. ГВК: д. 9, л. 215.

ЛАЙКОВ Борис Иванович, род. в 1924 г. в г. Майкопе Краснодарского кр. Ряд. 696 сп 383 сД 18 А. Погиб в бою 28.09.1942 г. Похоронен в р-не горы «Лысая». Осн. ЦАМО: оп. 818883с, д. 904, л. 29.

ЛАЙКОВ Григорий Васильевич, род. в 1900 г. в г. Майкопе Краснодарского кр. Ряд. Погиб в бою 10.03.1943 г. Похоронен в с. В.—Дубище Жиздринского р-на Орловской обл. Осн. ГВК: д. 23, л. 377.

ЛАКИСОВ Михаил Федорович, род. в 1923 г. в Белореченском р-не Краснодарского кр. Ряд. Пропал без вести в сентябре 1943 г. Осн. ГВК: д. 7, т. 3, л. 159.

ЛАКОМАН Михаил Григорьевич, род. в 1906 г. в г. Кропоткине. Ряд. Пропал без вести в мае 1943 г. Осн. ЦАМО: оп. 977520, д. 921, л. 42.

ЛАКТИОНОВ Иван Федорович, род. в 1918 г. в г. Майкопе Краснодарского кр. Л-т 631 сп 159 сД. Пропал без вести в р-не с. Битовка Воронежской обл. 05.10.1942 г. Осн. ЦАМО: оп. 18003, д. 491, л. 26.

ЛАКШИН Павел Егорович, род. в 1912 г. в г. Майкопе Краснодарского кр. Ряд. Пропал без вести в марте 1943 г. Осн ЦАМО: оп. 977520, д. 123, л. 145.

ЛАНА Яков Иванович, род в 1912 г. в г. Рига Латвийской ССР. Ряд. Пропал без вести в мае 1942 г. Осн. ГВК: д. 10, л. 322.

ЛАНИН Анисим Карпович, род. в 1905 г. в ст-це Ханской Майкопского р-на Краснодарского кр. Ряд. 986 сп 37 А. Умер от ран 25.01.1942 г. в ППГ № 493. Похоронен в г. Верхний Лисичанского р-на Ворошиловградской обл. Осн. ЦАМО: Список, л-9.

ЛАНИН Афанасий Тимофеевич, род. в 1900 г. в ст-це Ханской Майкопского р-на Краснодарского кр. Ряд. Пропал без вести в августе 1942 г. Осн. ГВК: д. 7, т. 3, л. 54.

ЛАНИН Виктор Тимофеевич, род. в ст-це Ханской Майкопского р-на Краснодарского кр. Ряд. п/п 41456-А. Погиб в бою 30.07.1943 г. Похоронен в балке Крестовой в брат. мог. в р-не ст. Крымской Краснодарского кр. Осн. ГВК: д. 3, т. 1, л. 250.

ЛАНТРАТОВ Иван Владимирович, род. в 1911 г. на х. Бабаева Белореченского р-на Краснодарского кр. Призван в ВС в 1942 г. Гв. ряд. 36 гв. сД 106 гв. сп. Пропал без вести 14.10.1944 г. в р-не с. Тура, Венгрия. Осн. ЦАМО: оп. 18002, д. 1603, л. 27.

ЛАНТРАТОВ Роман Прокофьевич, род. в 1921 г. в г. Майкопе Краснодарского кр. Призван в ВС в 1939 г. Л-т 4 кав. Куб. корпуса. Погиб в бою в 1942 г. Осн. ЦАМО: список, л-10.

ЛАПКО Любовь Ивановна, род. в 1921 г. в г. Майкопе Краснодарского кр. Призвана в ВС Орджоникидзевским РВК. Ряд. Пропала без вести в декабре 1942 г. Осн. ЦАМО: оп. 977520, д. 403, л. 299 об.

ЛАПТЕВ Владимир Иванович, род. в 1905 г. в Успенском р-не Краснодарского кр. Гв. ряд. 338 гв. сп. Погиб в бою 25.08.1944 г. Похоронен в с. Гозлища на кл. № 10 в мог. № 7, Климонтувская волость, Сандомирский уезд, Польша. Осн. ЦАМО: Список, л-11.

ЛАПТЕВ Герман Леонидович, род. в 1914 г. в г. Костроме. Призван в ВС в августе 1941 г. Ряд. Пропал без вести в апреле 1943 г. Осн. ГВК: изв. № 3684 от 14.04.1947 г.

ЛАПТЕВ Николай Федорович. Л-т. Погиб в бою 5.03.1945 г. Осн. ГВК: д. 53, л. 41.

ЛАПТИЕВ Павел Степанович, род. в 1914 г. в г. Майкопе Краснодарского кр. Ряд. 11 ор 38 А. Пропал без вести 30.04.1945 г. Осн. ЦАМО: оп. 18003, д-879, л. 169 об.

ЛАПШИН Павел Егорович, род. в 1912 г Ряд. Пропал без вести в марте 1943 г Осн. ЦАМО: вх. № 10732с от 24.04.1949 г

ЛАРИК Виктор Владимирович, род. в 1926 г. в г. Майкопе Краснодарского кр. Ряд. Пропал без вести в мае 1943 г. Осн. ЦАМО: оп. 18004, д. 653, л. 114 об.

ЛАРИН Михаил Андреевич, род. в 1901 г. в ст-це Ханской Майкопского р-на Краснодарского кр. Ряд. 691 сп УСКФ. Погиб в бою 27.09.1943 г. Похоронен в г. Краснодаре на гор. кл., мог. № 311/7. Осн. ЦАМО: оп. 18001, д. 870, л. 78.

ЛАРИН Михаил Иванович, род. в 1907 г. в ст-це Ханской Майкопского р-на Краснодарского кр. Ряд. Умер от ран в мае 1943 г. Похоронен на Заельцовском воен. кл. г. Новосибирска. Осн. ГВК: д. 10, л. 375.

ЛАРИН Михаил Лаврентьевич, род. в ст-це Ханской Майкопского р-на Краснодарского кр. Призван в ВС в 1941 г. Ряд. Умер от ран 27.09.1943 г. Похоронен в г. Краснодаре на гор. кл. на зап. стороне в мог № 311/е. Осн. ЦАМО: вх. № 2060 от 04.02.1946 г.

ЛАРИН Михаил Михайлович, род. в г. Майкопе Краснодарского кр. Ряд. п/п 69753. Умер от ран 3.05.1943 г. Осн. ГВК: д. 9, т. 2, л. 78.

ЛАРИН Сергей Михайлович, род. в г. Майкопе Краснодарского кр. Ряд. 903 гс Севаст. п. 242 гсД. Погиб в бою 28.01.1945 г Похоронен в г. Егрданув, на центр. Площади, Польша. Осн. ГВК: д. 9, л. 82.

ЛАРИОНОВ Иван Матвеевич, род. в г. Майкопе Краснодарского кр. Ряд. 41 гсп. Пропал без вести 30.08.1941 г. Осн. ЦАМО: оп. 18001, д. 433, л. 259.

ЛАРИОНОВ Трифон Николаевич, род. в 1912 г. в с. Фокинцы Свердловской обл. Ряд. Пропал без вести в июле 1942 г. Осн. ГВК: д. 9, лл. 43, 44, 45.

ЛАСТОВСКИЙ Андрей Андреевич, род. в 1918 г. Ряд. Пропал без вести 6.09.1942 г. Осн. ЦАМО: вх. № 45337с от 04.06.1946 г.

ЛАТАРЦЕВ Михаил Родионович, род. в 1914 г. в ст-це Ягорлынской Ростовской обл. Призван в ВС 22.06.1941 г. Ряд. Пропал без вести в мае 1943 г. Осн. ГВК: д. 7, т. 3, л. 36.

ЛАТУХОВ Николай Иванович, род в 1907 г. Призван в ВС в октябре 1941 г. Ряд. Пропал без вести в апреле 1943 г. Осн. ЦАМО: вх. № 3963 от 07.06.1947 г.

ЛАТЫГИН Михаил Ефимович, род. в 1912 г. в с. Чадаевка Куйбышевской обл. Ряд. 1135 сп 339 сД. Погиб в бою 25.01.1944 г Похоронен в пос. Колонка Сталинского р-на г. Керчи. Осн. ЦАМО: оп. 18002, д. 242, л. 177.

ЛАУШКИН Георгий Михайлович, род. в ст-це Ханской Майкопского р-на Краснодарского кр. Гв. ефр. 1219 сап. Погиб в бою 20.01.1945 г. Похоронен в г. Бжесу-Куявски д. Красково, Польша. Осн. ГВК: д. 9, л. 90.

ЛАУШТАН Петр Никитович, род. в 1922 г. в Головайском с/с Одесской обл. Ряд. 1155 сп 343 сД. Пропал без вести 08.03.1942 г. Осн. ЦАМО: оп. 818883с, д. 421, л. 227.

ЛАШАНОВ Иван Андреевич, род. в 1909 г. в г. Майкопе Краснодарского кр. Ряд. 6 тбр. 57 А. Погиб в бою 9.02.1942 г. Осн. ЦАМО: оп. 818883с, д. 861, л. 29.

ЛЕБЕДЕВ Павел Иванович, род. в 1910 г. в г. Саратове. Призван в ВС в октябре 1941 г. Ряд. Пропал без вести в декабре 1942 г. Осн. ЦАМО: вх. № 87176с от 21.01.1948 г.

ЛЕБЕДЕВ Павел Павлович, род. в 1923 г. в г. Анапе. Ряд. Погиб в бою 12.01.1943 г. Осн. ЦАМО: вх. № 1188535 от 07.07 1947 г.

ЛЕБЕДЕВА Татьяна Константиновна, род. в 1912 г. в г. Майкопе Краснодарского кр. Призвана в ВС в августе 1942 г. Ряд. 11 одэб. Погибла при выполнении боевого задания 16.04.1943 г. Похоронена в ст-це Холмской Краснодарского кр. Осн. ГВК: д. 3, т. 1, л. 31.

ЛЕБЕДЕНКО Константин Герасимович, род. в 1903 г. в г. Майкопе Краснодарского кр. Ряд. Пропал без вести в мае 1943 г. Осн. ЦАМО: вх. № 85571 от 14.12.1946 г.

ЛЕБЕДЕНКО Михаил Васильевич. Призван в ВС в 1941 г. Ряд. Пропал без вести в мае 1943 г. Осн. ГВК: изв. 3187 от 02.1947 г.

ЛЕВДИКОВ Иван Петрович, род. в 1903 г. в с. Алексеевка Херсонской обл. К-н 615 сп 167 сД. Погиб в бою 31.01.1945 г. Похоронен в с. Липинца Велька, Чехословакия. Осн. ГВК: д. 9, т. 1, л. 228.

ЛЕВИН Александр Степанович, род. в 1924 г. в г. Майкопе Краснодарского кр. Призван в ВС 11.09.1941 г Ряд. Пропал без вести в апреле 1943 г. Осн. ЦАМО: вх. № 92820 от 05.03.1947 г.

ЛЕВИН Василий Куприянович, род. в 1921 г. в г. Майкопе Краснодарского кр. Призван в ВС Белореченским РВК Краснодарского кр. Ряд. 145 пмп. Пропал без вести 20.10.1943 г. Осн. ЦАМО: оп. 18001, д. 1100, л. 137 об.

ЛЕВИН Павел Ильич, род. в 1908 г. в с. Лыжна Люблинского р-на Омской обл. Ряд. в/ч п/п 198-144. Пропал без вести 09.08.1941 г. Осн. ЦАМО: оп. 18004, д. 2260, л. 219.

ЛЕВИН Федор Демьянович, род. в 1924 г. в г. Майкопе Краснодарского кр. Ряд. 353 сД. Погиб в бою 04.11.1943 г. Похоронен в с. Красный Орлик Днепропетровской обл. Осн. ЦАМО: оп. 18001, д. 1147, л. 70 об.

ЛЕВИТСКИЙ Алексей Константинович, род. в 1914 г. в г. Майкопе Краснодарского кр. Призван в ВС Туапсинским РВК. Ряд., маршевая рота Ч. Ф. Пропал без вести 03.07.1942 г. Осн. ВМА: ф. 864, оп. 1, д. 1378, л. 345 об.

ЛЕВИЦКИЙ Дмитрий Сидорович, род. в 1925 г. в Сальском р-не Ростовской обл. Ряд. Пропал без вести в мае 1943 г. Осн. ГВК: д. 7, т. 3, л. 47

ЛЕВИЦКИЙ Иван Дмитриевич, род. в 1925 г. в Майкопском р-не Краснодарского кр. С-т 248 сп 31 сД. Погиб в бою 03.02.1944 г Похоронен в с. Вязовок Городищенского р-на Киевской обл. Осн. ЦАМО: оп. 18002, д. 253, л. 11 об.

ЛЕВЧЕНКО Алексей Иванович, род. в ст-це Ханской Майкопского р-на Краснодарского кр. Ряд. п/п 54310. Погиб в бою 25.06.1944 г. Похоронен на дивизионном кл. д. Ола Паригского р-на Полесской обл. Осн. ГВК: д. 10, л. 148.

ЛЕВЧЕНКО Георгий Филиппович, род. в 1912 г. в г. Харькове. Ряд. Пропал без вести в августе 1942 г. Осн. ГВК: вх № 2/203 от 02.03.1944 г.

ЛЕВЧЕНКО Григорий Владимирович, род. в 1912 г. Л-т 257 гв. ккп 12 гв. ккД. Пропал без вести 18.12.1942 г. Осн. ЦАМО: Список, л-12.

ЛЕВЧЕНКО Дмитрий Павлович, род. в 1917 г в х. Дьяков Майкопского р-на Краснодарского кр. Л-т 2 осб 60 осД. Погиб в бою 5.05.1943 г Похоронен вост. 2 км ст-цы Неберджаевской Крымского р-на Краснодарского кр. Осн. ЦАМО: Список, л—13.

ЛЕВЧЕНКО Евгений Алексеевич, род. в 1906 г. в г. Майкопе Краснодарского кр. Призван в ВС 23.06.1941 г. Ряд. Пропал без вести в декабре 1941 г Осн. ЦАМО: вх. № 8/329с от 02.10.1946 г.

ЛЕВЧЕНКО Иван, род. в 1897 г. в г. Майкопе Краснодарского кр. Погиб в бою 12.03.1943 г. Осн. ЦАМО: оп. 18003, д. 1033, л. 193.

ЛЕВЧЕНКО Иван Алексеевич, род. в 1918 г. в с. Штурбино Шовгеновского р-на Краснодарского кр. Ст. Л-т 212 вдбр. Пропал без вести в июле 1942 г. Осн. ГВК: д. 34, т. 1, л. 205.

ЛЕВЧЕНКО Иван Ефремович, род. в 1917 г. в г. Майкопе Краснодарского кр. Призван в ВС в 1943 г. Ряд. Пропал без вести в декабре 1943 г. Осн. ГВК: алфавитн. кн. 3, л. 115.

ЛЕВЧЕНКО Иван Матвеевич, род. в 1900 г. в х. Мартыновка Никитовского р-на Белгородской обл. Ряд. 1147 сп 353 сД. Погиб в бою 26.08.1943 г. Похоронен в с. Тарасовка Харьковской обл. Осн. ЦАМО: оп. 18001, д. 799, л. 94.

ЛЕВЧЕНКО Петр Ефимович, род. в 1913 г. в с. Ново-Алексеевское Краснодарского кр. Л-т 214 ап 38 сД. Погиб в бою 3.08.1943 г. Осн. ГВК: д. 53, л. 37

ЛЕВШИН Павел Гаврилович, род. в 1907 г. в Мамаевском с/с Горьковской обл. Ряд. 220 сп 4 сД. Погиб в бою 4.02.1942 г. Похоронен в д. Степановка Ворошиловского р-на Ворошиловградской обл. Осн. ГВК: изв. № 2057 от 04.02.1946 г.

ЛЕГЕНЬКИХ Андрей Максимович, род. в 1909 г. в г. Майкопе Краснодарского кр. Призван в ВС 23.06.1941 г. Ряд. Пропал без вести в октябре 1941 г. Осн. ЦАМО: вх. № 14666С от 18.03.1944 г.

ЛЕГКИЙ Нестор Кондратьевич, род. в 1896 г. в с. Екатериновка Ростовской обл. Ряд. Пропал без вести в мае 1943 г. Осн. ЦАМО: оп. 18004, д. 653, л. 114.

ЛЕГОНЬКИХ Иван Васильевич, род. в 1909 г. Призван в ВС в 1941 г. Ряд. Пропал без вести в мае 1943 г. Осн. ЦАМО: вх. № 89571с от 14.12.1946 г.

ЛЕДЖИЕВ. Ряд. 32 гв. кп 9 гв. кД. Погиб в бою 04.02.1943 г. Похоронен в с. Васильево-Шамшино Ростовской обл. Осн. ЦАМО: оп. 18001, д. 1152, л. 95.

ЛЕДЯЕВ Иван Федорович, род. в 1909 г. в г. Майкопе Краснодарского кр. Л-т 316 сД. Погиб в бою 18.09.1942 г. Похоронен в с. Семофаловка Городищенского р-на Волгоградской обл. Осн. Сообщение Городищенского РВК Волгоградской обл. № 652 от 06.06.1986 г.

ЛЕДЯКОВ Иван Сергеевич, род. в 1916 г. в г. Сальске Ростовской обл. Ряд. Пропал без вести в мае 1943 г. Осн. ЦАМО: оп. 977520, д. 356, л. 112 об.

ЛЕЖАНИН Захар Иванович, род. в 1901 г. в г. Майкопе Краснодарского кр. Ряд. Пропал без вести в мае 1943 г. Осн. ЦАМО: оп. 18004, д. 653, л. 114 об.

ЛЕЖАНИН Николай Петрович, род. в 1917 г. в г. Майкопе Краснодарского кр. Мл. л-т 1153 сп 343 сД. Пропал без вести 22.10.1941 г. Осн. ЦАМО: оп. 818883с, д. 414, л. 12.

ЛЕЖЕНИН Иван Тимофеевич, род. в 1920 г. в д. Стар. Чизвик Шевченковского р-на Харьковской обл. Мл. л-т 172 авп 309 авД. Не вернулся с боевого задания 10.01.1944 г. Осн. ГУК: вх. № 0739/55 от 07.03.1944 г.

ЛЕЖНЕВ Иван Павлович, род. в 1906 г. в с. Натырбово Ярославского р-на Краснодарского кр. Ряд. Пропал без вести в мае 1943 г. Осн. ЦАМО: оп. 977520, д. 95, л. 217 об.

ЛЕЛЕКА Петр Андреевич, род. в г. Майкопе Краснодарского кр. Ряд. п/п 42706. Погиб в бою 23.10.1943 г. Похоронен на разъезде Воскобойня Днепропетровской обл. Осн. ГВК: д. 3, т. 2, л. 279.

ЛЕЛЬКОВ Михаил Иванович, род. в 1920 г. в г. Майкопе Краснодарского кр. Л-т 1293 сп 160 сД. Погиб в бою 13.08.1942 г. Похоронен в д. Копылово Износовского р-на Смоленской обл. Осн. ГВК: д. 53, л. 21.

ЛЕМЕШЕВА Вера Никитична, род. в 1920 г. в г. Майкопе Краснодарского кр. Призвана в ВС Краснодарским ГВК. Ряд. п/п 55733. Пропала без вести в январе 1944 г. Осн. ЦАМО: оп. 977520, д. 107, л. 204 об.

ЛЕМЕШКИН Николай Яковлевич, род. в г. Майкопе Краснодарского кр. Ряд. 327 б 255 кбмп. Погиб в бою 19.05.1943 г. Похоронен в г. Новороссийске. Осн. ЦАМО: оп. 18001, д. 233, л. 166 об.

ЛЕМЗЯКОВ Дмитрий Иванович, род. в г. Краснодаре. Ст. с-т 79 тбр. Умер от ран 19.02.1942 г. Осн. ГВК: д. 9, т. 2, л. 425.

ЛЕМЕШКО Семен Иванович, род. в 1915 г. в х. Соленый Краснодарского кр. Ряд. 383 сД. Пропал без вести в р-не ст. Грабовка 10.07.1942 г. Осн. ЦАМО: оп. 818883с, д. 903, л. 37 об.

ЛЕМИН Виктор Григорьевич, род. в 1925 г. в г. Майкопе Краснодарского кр. Ряд. 9 гв. ккД. Пропал без вести 03.10.1943 г. Осн. ЦАМО: оп. 18001, д. 1140, л. 43.

ЛЕНК Станислав Александрович, род. в 1920 г. в г. Майкопе Краснодарского кр. Ряд. Пропал без вести в марте 1942 г. Осн. ЦАМО: вх. № 14670с от 18.05.1944 г.

ЛЕНСКИЙ Леопольд Витальевич, род. в 1926 г. в с. Борки Терновского р-на Орловской обл. Призван в ВС в 1942 г. Ряд. Пропал без вести в августе 1944 г. Осн. ЦАМО: вх № 47116 от 18.06.1946 г.

ЛЕНСКИЙ Олег Витальевич, род. в 1924 г. в с. Борки Терновского р-на Орловской обл. Призван в ВС в 1942 г. Пропал без вести в августе 1944 г. Осн. ЦАМО: вх. № 4111с от 27.06.1946 г.

ЛЕНЬКОВ Михаил Иванович, род. в 1920 г. в г. Майкопе Краснодарского кр. Л-т м/с 37 кп 3 кД. Пропал без вести в октябре 1941 г. Осн. ЦАМО: оп. 11458 д. 107, л. 131 об.

ЛЕОНИДОВ Дмитрий Алексеевич, род. в ст-це Апшеронской Краснодарского кр. Погиб в бою в 1942 г. Похоронен в с. Осадчий Петропавловского р-на Днепропетровской обл. Осн. ГВК: д. 9, т. 2, л. 418.

ЛЕОНОВ Иван Михайлович. Ст. л-т. Погиб в бою 29.01.1943 г. Осн. ГВК: д. 5, л. 37.

ЛЕОНОВ Федор Григорьевич, род. в 1904 г. в г. Майкопе Краснодарского кр. Ряд. Погиб в бою 27.08.1943 г. Осн. ГВК: д. 10, л. 348.

ЛЕОНТИЕВ Павел Васильевич, род. в Туркульском р-не Кабардино-Балкарской АССР. Призван в ВС в 1941 г. Ряд. Пропал без вести 30.01.1942 г. Осн. ГВК: д. 4, т. 2, л. 38.

ЛЕСИКОВ Николай Фомич, род. в 1905 г. в г. Майкопе Краснодарского кр. Ряд. Пропал без вести в марте 1943 г. Осн. ЦАМО: оп. 977520, д. 124, л. 72 об.

ЛЕЩЕВ Георгий Семенович, род. в 1916 г. в г. Майкопе Краснодарского кр. Призван в ВС в октябре 1941 г. С-т 871 сп. Погиб в бою 9.04.1942 г. Похоронен на выс. 66,3 в Крымской АССР. Осн. ЦАМО: Оп. 818883с, д. 1296, л. 29.

ЛЕЩЕНКО Василий Федорович, род. в 1910 г. в г. Майкопе Краснодарского кр. Ряд. Пропал без вести в сентябре 1941 г. Осн. ЦАМО: вх № 3962 от 07.06.1947 г.

ЛЕЩЕНКО Василий Стефанович, род. в 1912 г. Ряд. Пропал без вести в июне 1943 г. Осн. ГВК: изв. № 2/44 от 6.1949 г.

ЛЕЩЕНКО Геннадий Иосифович, род. в 1921 г. в с. Лысочанск Украинской ССР. Ряд. 172 опабп 115сД. Погиб в бою 12.01.1943 г. Похоронен на зап. окр. х. Кравцов Красноармейского р-на Сталинградской обл. Осн. ЦАМО: оп. 18001, д. 1242, л. 8.

ЛЕЩЕНКО Леонтий Федорович, род. в 1914 г. в г. Майкопе Краснодарского кр. Мл. л-т 45 сбр. Погиб в бою 19.02.1942 г. Похоронен в д. Б—Сотово Холмского р-на Калининской обл. Осн. ГВК: д. 53, л. 89.

ЛЕЩЕНКО Петр Степанович. Призван в ВС в июле 1941 г. Ряд. Пропал без вести в апреле 1943 г. Осн. ГВК: извещение № 3965 от 6.1947 г.

ЛЕЩЕНСКИЙ Владислав Генрихович. П/п 08939. Погиб в бою 28.11.1943 г. Похоронен на отм. 132,3 сев.-вост. 1,5 км от пос. Борины Зареченского р-на Полесской обл. Осн. ЦАМО: оп. 18002, д. 366, л. 78.

ЛИК Панхас Соломонович, род. в 1903 г. в с. Казановка Жмеринского р-на Винницкой обл. Ст. л-т 476 сп. Погиб в бою 01.02.1944 г. Похоронен в с. Марьинское Николаевской обл. Осн. ЦАМО: оп. 11458, д. 307, л. 66.

ЛИМАНСКИЙ Виктор Андреевич, род. в 1906 г. в г. Майкопе Краснодарского кр. Ряд. Пропал без вести в августе 1941 г. (в мае 1943 г.). Осн. ЦАМО: оп. 977520, д. 921, л. 44 об.

ЛИМАРЕВ Владимир Иванович. Мл. с-т 1369 зап. Погиб в бою в 1943 г. Осн. ГВК: д. 9, л. 65.

ЛИННИК Петр Николаевич, род. в 1904 г. в с. Тальное Тальновского р-на Киевской обл. Мл. л-т 377 озбд ПВО. Погиб в бою 6.04.1942 г. Похоронен в ст. Белый колодезь на пл. у брат. мог. гвардейцев. Осн. ЦАМО: список, л-14.

ЛИННИКОВ Владимир Степанович, род в 1916 г. с-т. Погиб в бою 18.07.1943 г. Похоронен в с. Белая Гора Понаснянского р-на Ворошиловградской обл. Осн. сооб. Понаснянского РВК Ворошиловградской обл. от 10.6.1992 г.

ЛИНСКИЙ Павел Давыдович. Ст. с-т 14 тп. Погиб в бою 21.01.1942 г. Похоронен в д. Крутицы Смоленской обл. Осн. ЦАМО: Список, л-15.

ЛИПКО Ольга Ильинична, род. в 1922 г. в г. Армавире Краснодарского края. С-т. Призвана в ВС в 1941 г. Погибла под Новороссиийском в августе 1942 г. Осн. ЦАМО: Список, л-16.

ЛИПОВОЙ Николай Петрович, род. в 1920 г. в ст-це Тимиргоевской Курганенского р-на Краснодарского кр. 632 сп. Пропал без вести 30.11.1944 г. Осн.: ЦАМО, оп. 18002, д. 1602, л. 105.

ЛИСАКОВ Иван Васильевич, род. в 1907 г. Ряд. Пропал без вести в марте 1943 г. Осн. вх. № 20102 от 24.05.1947 г.

ЛИСАЧЕНКО Павел Константинович, род. в 1908 г. в д. Лозовод Красно-Лиманского р-на Донецкой обл. Ряд. 783 иптап РГК. Пропал без вести 10.09.1942 г. Осн ЦАМО: оп. 818883с, д. 1713, л. 81.

ЛИСИН Александр Федорович, род. в 1925 г. в г. Майкопе Краснодарского кр. Ряд. 206 сп 99 сД. Погиб в бою 11.08.1944 г. Похоронен в с. Поремба Дембицкого уезда Краковской обл. Осн. ГВК: д. 4, л. 90.

ЛИСИЦА Владимир Свиридонович, род. в 1912 г. в с. Украинка Днепропетровской обл. Гв. к-н 11 вдгвсп 5 гв. вдД. Погиб в бою 30.08.1944 г. Похоронен в р-не церкви с. Бурдусачи, Румыния. Осн. ЦАМО: Список, л-17.

ЛИСИЦЫН Василий Андреевич, род. в в 1900 г. в г. Майкопе Краснодарского кр. Ст-на 1139 сп 341 сД. Погиб в бою 19.02.1942 г. Похоронен в с. Ивановка. Осн. ЦАМО: оп. 818883с, д. 1196, л. 73.

ЛИСИЦЫН Глеб Александрович, род. в 1921 г. в г. Майкопе Краснодарского кр. Л-т узла связи штаба КОВО. Пропал без вести в сентябре 1941 г. Осн. ЦАМО: оп. 11458 д. 526, л. 8.

ЛИСИЦЫН Иван Михайлович, род. в ст-це Стародеревянковской Каневского р-на Краснодарского кр. Ряд. п/п 82787. Погиб в бою 2.02.1944 г. Похоронен в 300 м южн. с. Блины Пустошинского р-на Калининской обл. Осн. ЦАМО: оп. 18002, д. 144, л. 150.

ЛИСИЦЫН Михаил Иванович, род. в 1911 г. в г. Майкопе Краснодарского кр. Призван в ВС в 1941 г. Ряд. Пропал без вести под Сталинградом в марте 1943 г. Осн. ЦАМО: вх. № 67315с от 24.10.1947 г.

ЛИСНЕВСКИЙ Анатолий Болеславович, род. в 1906 г Призван в ВС 23.06.1941 г Ряд. Пропал без вести в марте 1943 г Осн. ЦАМО: вх. № 228796с от 13.04.1946 г.

ЛИСОВ Иван Гаврилович, род. в 1913 г. Ряд. Пропал без вести в марте 1943 г. Осн ЦАМО: вх. № 28553с от 10.06.1948 г.

ЛИСОВ Иван Григорьевич, род. в г. Майкопе Краснодарского кр. Ряд. 38 гв. сп. Погиб в бою 14.02.1943 г. Похоронен в с. Успенка Успенского р-на Ворошиловградской обл. Осн. ЦАМО: оп. 18001, д. 659, л. 83.

ЛИСЮК Дмитрий Степанович, род. в 1911 г. Призван в ВС в 1933 г. Л-т 8 одбрпо. Пропал без вести в ноябре 1941 г. Осн. ГВК: д. 34, т. 1, л. 163.

ЛИТВИНЕНКО Василий Михайлович, род. в 1920 г. в г. Майкопе Краснодарского кр. Ряд. п/п 36810. Погиб в бою 18.05.1943 г. Похоронен в г. Колпино зап. в 800 м Ленинградской обл. Осн. ГВК: д. 3, т. 1, л. 98.

ЛИТВИНЕНКО Дмитрий Дмитриевич, род. в 1908 г. в г. Майкопе Краснодарского кр. Ряд. Пропал без вести в мае 1943 г. Осн. ГВК: д. 7, т. 3, л. 157

ЛИТВИНЕНКО Иван Иванович, род. в 1905 г. в г. Майкопе Краснодарского кр. Призван в ВС в 1942 г. Ряд. Пропал без вести в ноябре 1943 г. Осн. ГВК: д. 19, т. 1.

ЛИТВИНЕНКО Николай Васильевич. Умер от ран 14.08.1942 г. Похоронен в г Майкопе Краснодарского кр. Осн. ЦАМО: Список, л-17.

ЛИТВИНЕНКО Николай Михайлович, род. в 1922 г. в д. Колотиловка Курской обл. Ряд. Пропал без вести в марте 1943 г. Осн. ЦАМО: вх. № 10732с от 29.04.1947 г.

ЛИТВИНЕНКО Петр Иванович, род. в 1926 г. в г. Майкопе Краснодарского кр. Призван в ВС в 1943 г. Гв. ряд. 300 гв. сп 99 гв. сД. Погиб в бою 13.04.1945 г. Похоронен на зап. окр. г. Берндорф, Австрия. Осн. ГВК: д. 9, л. 315.

ЛИТВИНЕНКО Стефан Иванович, род. в 1924 г. в г. Майкопе Краснодарского кр. Ряд. Умер от болезни 20.06.1943 г. Похоронен в г. Краснодаре. Осн. ГВК: д. 3, т. 2, л. 29.

ЛИТВИНОВ Василий Васильевич, Гв. мл. л-т. Умер от ран 10.05.1946 г. Осн. ГВК: д. 53, л. 41.

ЛИТВИНОВ Василий Иванович, род. в 1914 г. в г. Майкопе Краснодарского кр. Ряд. 1345 сп сД. Погиб в бою 1.08.1943 г. Похоронен в д. Родино Орловской обл. Осн. ЦАМО: Список л-18.

ЛИТВИНОВ Иван Иванович, род. в 1921 г. Ряд. 1629 осб. Пропал без вести 15.08.1942 г. Осн. ЦАМО: вх. № 28558 от 07.01.1958 г.

ЛИТВИНОВ Леонтий Степанович, род. в 1903 г. в г. Майкопе Краснодарского кр. Ряд. Пропал без вести в марте 1943 г. Осн. ЦАМО: оп. 977520, д. 124, л. 84.

ЛИТВИНОВ Михаил Антонович, род. в 1926 г. в г. Майкопе Краснодарского кр. Ряд. 218 сп. Умер от ран 22.04.1945 г. в госпитале № 5162. Похоронен в г. Цилинциге Бранденбурской провинции на воен. кл., Германия. Осн. ГВК: д. 23, л. 154.

ЛИТВИНОВ Николай Сергеевич, род. в 1920 г. в г. Майкопе Краснодарского кр. Ряд. Погиб в бою 19.12.1941 г. Похоронен в с. Гостищево Жуковского р-на Калужской обл. Осн. ЦАМО: Список, л-19.

ЛИТВИНОВ Петр Игнатьевич, род. в 1900 г. в г. Майкопе Краснодарского кр. Призван в ВС в августе 1941 г. Пропал без вести в марте 1943 г. Осн. ГВК: алф. кн., т. 4, л. 89.

ЛИТВИНОВ Яков Дмитриевич. Ряд. 184 омиб. Умер от ран 29.01.1945 г. Похоронен в г. Гумбинец на брат. кл., Восточная Пруссия. Осн. ГВК: д. 9, л. л. 72, 73.

ЛИТВЯК Лазарь Романович, род. в г. Майкопе Краснодарского кр. Ряд. Погиб в бою 6.09.1943 г. Похоронен на сев.-зап. окр. д. Лазьки Опошнянского р-на Полтавской обл. Осн. ГВК: д. 3, т. 2, л. 100.

ЛИТОВЧЕНКО Иван Ефимович, род. в 1912 г. в г. Майкопе Краснодарского кр. Призван в ВС в августе 1941 г. Ряд. Погиб в бою 27.10.1944 г. Похоронен в с. Болмаз-Уйворош, Венгрия. Осн. ГВК: д. 23, л. 375.

ЛИТОВЧЕНКО Михаил Ефимович, род. в 1918 г. в г. Майкопе Краснодарского кр. С-т. Пропал без вести в мае 1944 г Осн. ЦАМО: вх. № 59849с от 06.08.1946 г.

ЛИХАЧЕВ Николай Терентьевич, род. в 1910 г. в г. Тирасполе Молдавской АССР. Ряд. 465 мрр 383 сД 18 А. Пропал без вести 25.09.1942 г. Осн. ЦАМО: оп. 818883с, д. 904, л. 32.

ЛИХОБАБИН Михаил Сергеевич, род. в 1925 г. в с. Новодоповка Старосальневского р-на Харьковской обл. Ряд. Пропал без вести в декабре 1943 г. Осн. ГВК: д. 10, л. 244.

ЛИХОВИДЬКО Василий Егорович, род. в г. Майкопе Краснодарского кр. С-т п/п 04119. Погиб в бою 17.07.1943 г. Похоронен в с. Степановка Снежнянского р-на Донецкой обл. Осн. ГВК: д. 3, т. 2, л. 30.

ЛИХОВИТЬКО Алексей Прохорович, род. в 1914 г. в г. Майкопе Краснодарского кр. Мл. л-т 830 сп. Погиб в бою 7.01.1942 г. Осн. ЦАМО: оп. 818883с, д. 828, л. 221.

ЛИХОВИТЬКО Дмитрий П., род. в г. Майкопе Краснодарского кр. Мл. с-т п/п 17271. Погиб в бою 17.10.1943 г. Похоронен в р-не выс. 185,3. Днепродзержинского р-на Днепропетровской обл. Осн. ГВК: д. 3, т. 2, л. 411.

ЛИЧЕРЕН Иосиф Филиппович, род. в 1903 г. в с. Сыроватко Каменец-Подольской обл. Ряд. Пропал без вести в марте 1943 г. Осн. ГВК: д. 10, л. 208.

ЛОБАЗОВ (ЛОВАЗОВ) Михаил Андреевич, род. в 1916 г. в г. Майкопе Краснодарского кр. Мл. с-т 56 тбр. Погиб в бою 09.05.1942 г. Похоронен на вост. скатах горы Мезарлык-Оба в 1 км сев. с-за «Арма Эли» Крымской АССР. Осн. ЦАМО: оп. 818883с, д. 1726, л. 11.

ЛОБАНКОВ Петр Иванович, род. в 1909 г. в г. Майкопе Краснодарского кр. Ряд. Погиб в бою 23.03.1942 г. Похоронен в с. Черногоревка Ямского р-на Донецкой обл. Осн. ГВК: д. 23, л. 347.

ЛОБАНОВ Василий Иванович, род. в 1904 г. в г. Майкопе Краснодарского кр. Ряд. Пропал без вести 20.04.1945 г. Осн. ЦАМО: оп. 977520, д. 823, л. 58.

ЛОБАРЕВ Петр Степанович, род. в 1904 г. в г. Майкопе Краснодарского кр. Ряд. 42 гв. кп 10 гв. кД. Пропал без вести 10.04.1944 г. Осн. ЦАМО: оп. 18002, д. 379, л. 45 об.

ЛОБАЧЕВ Александр Ефремович, род. в 1912 г. в г. Майкопе Краснодарского кр. Призван в ВС в 1941 г. Погиб в плену 29.06.1942 г. Осн. ГВК: д. 9, л. 18.

ЛОБЕЕВ Михаил Павлович, род. в 1905 г. в с. Ржавец Задонского р-на Воронежской обл. Ряд. Пропал без вести в августе 1942 г. Осн. ГВК: д. 4, т. 3, лл. 434, 435.

ЛОБКИН Иван Иванович, род. в 1908 г. в г. Майкопе Краснодарского кр. Мл. с-т 691 сп 383 сД. Пропал без вести 11.08.1942 г. Осн. ЦАМО: оп. 818883с, д. 903, л. 56 об.

ЛОБКОВ Михаил Степанович, род. в 1914 г. в г. Майкопе Краснодарского кр. Л-т 30 мсп 30 тД. Пропал без вести в 1941 г. Осн. ГВК: изв. № 479 от 20.09.1943 г.

ЛОБОВ Николай Пантелеевич, род. в 1901 г. в г. Майкопе Краснодарского кр. Призван в ВС в 1941 г. Ст. с-т. Пропал без вести в мае 1943 г. Осн. ЦАМО: вх. № 85971с от 14.12.1946 г.

ЛОВПАЧЕ Азмет, род. в 1919 г. Ряд. 136 сп 97 сД. Пропал без вести 25.06.1941 г. Осн. карточка Краснодарского КВК.

ЛОГАЧЕВ Алексей Филиппович, род. в 1904 г. Ряд. Погиб в плену 27.01.1943 г. Осн. ГВК: алф. кн. 22, т. 4.

ЛОГАЧЕВ Иван Дмитриевич, род. в 1901 г. в ст-це Ханской Майкопского р-на Краснодарского кр. Ряд. Пропал без вести в мае 1943 г. Осн. ЦАМО: вх. № 81808с от 21.11.1946 г.

ЛОГАЧЕВ Фома Алексеевич, род. в 1902 г. в ст-це Ханской Майкопского р-на Краснодарского кр. Ряд. 903 гсСев. п 242 гс Таманской Д. Погиб в бою 21.10.1944 г. Похоронен в с. Солинки Дуклинского уезда Краковского воеводства. Осн. ГВК: д. 4, л. 175.

ЛОГАШИН Георгий Елисеевич, род. в г. Майкопе Краснодарского кр. С-т п/п 23858. Погиб в бою 14.12.1943 г. Похоронен под д. Турок на поле боя на выс. 148-7 Рогачевского р-на Гомельской обл. Осн. ГВК: д. 3, т. 2, л. 436.

ЛОГВИНЕНКО Владимир Федорович, род. в 1918 г. в ст. Тебай Краснодарского кр. С-т 6 А 173 азсп. Пропал без вести 10.05.1944 г. Осн. ЦАМО: оп. 18002, д. 1602, л. 153.

ЛОГВИНЕНКО Николай Антонович, род. в 1921 г. на х. Первомайский Майкопского р-на Краснодарского кр. Ряд. 193 пп 9 пД. Погиб в бою 07.03.1945 г. Похоронен в с. Гренбич, Германия. Осн. ЦАМО: оп. 18003, д. 695, л. 50.

ЛОГВИНЕНКО Павел Фомич, род. в 1916 г. в г. Майкопе Краснодарского кр. Призван в ВС 19.08.1941 г. Ряд. 400 ДУ. Пропал без вести в апреле 1943 г. Осн. ЦАМО: вх. № 92172с от 07.02.1947 г.

ЛОГВИНОВ Николай Георгиевич, род. в 1915 г. в с. Поддубровка Воронежской обл. Ст. с-т. Пропал без вести в феврале 1943 г. Осн. ГВК: д. 7, т. 3, л. 110.

ЛОГИНОВ Григорий Васильевич. Боец партизанского отряда № 1 г. Майкопа «Народные мстители» Погиб в бою 15.11.1942 г. Похоронен в брат. мог. в г. Майкопе Краснодарского кр. Осн. Краснодарский крайпартархив, ф. 4373, оп. 1, д. 15, л. 19.

ЛОГИНОВ Иван Гаврилович, род. в 1912 г. в г. Майкопе Краснодарского кр. Ряд. 2 б. 161 Кбр. Пропал без вести 20.04.1942 г. Осн. ЦАМО: оп. 818883с, д. 1537, л. 44.

ЛОГИНОВ-ВЫБРАНОВ Степан Михайлович, род. в 1904 г. в с. Александровка Пензенской обл. Ряд. Погиб в бою 18.01.1942 г. Осн. ГВК: д. 9, т. 3, л. 34.

ЛОДИН Афанасий Евдокимович, род. в 1905 г. в ст-це Гиагинской Гиагинского р-на Краснодарского кр. Призван в ВС 13.09.1941 г. Ряд. 723 сп 395 сД. Погиб в бою 30.11.1941 г. Похоронен в Верхне-Антрацитовском р-не Ворошиловградской обл. Осн. ЦАМО: вх. № 1578с от 16.02.1946 г.

ЛОЖКИН Владимир Дмитриевич, род. в 1915 г. в г. Майкопе Краснодарского кр. Пропал без вести в январе 1943 г. Осн. ЦАМО: оп. 18002, д. 86, л. 124 об.

ЛОЖНИКОВ Михаил Данилович. Ст. с-т. Умер от ран 15.03.1942 г. в ЭВГ № 2339. Похоронен в с. Греко-Ульяновке Больше Крепинского р-на Ростовской обл. Осн. ГВК: д. 23, л. 56.

ЛОЗА Александр Андреевич, род. в 1908 г. в г. Майкопе Краснодарского кр. Ряд. Пропал без вести в августе 1941 г. Осн. ЦАМО: оп. 18004, д. 653, л. 115.

ЛОЗА Павел Тимофеевич, род. в 1914 г. в г. Майкопе Краснодарского кр. Призван в ВС в мае 1943 г. Ряд. 40 гв. кп 10 гв. кД. Пропал без вести 1.11.1943 г. Осн. ЦАМО: вх. № 55853с от 24.01.1944 г.

ЛОЗОВОЙ Петр Иванович, род. в ст-це Ханской Майкопского р-на Краснодарского кр. Ряд. п/п 26721. Погиб в бою 24.12.1943 г. Похоронен на вост. окр. кл. с. Негребовка Радомышльского р-на Житомирской обл. Осн. ЦАМО: Список, л-20.

ЛОКТЕВ Петр Захарович, род. в 1911 г. в г. Майкопе Краснодарского кр. Л-т 3 осб 26 А. Умер от ран 6.03.1943 г. в ЭВГ № 1439. Похоронен в г. Кемь Карело-Финской ССР. Осн. ВМА: оп. 1, д. 4, ф. 1439, л. 1.

ЛОКТЕВ Яков Назарович, род. в г. Майкопе Краснодарского кр. Ряд. п/п 48526. Погиб в бою 30.08.1943 г. Похоронен на сев. окр. с. Тарановка Змиевского р-на Харьковской обл. Осн. ГВК: д. 3, т. 2, л. 224.

ЛОКТИОНОВ Александр Сергеевич, род. в 1904 г. Ряд. Пропал без вести в апреле 1943 г. Осн. ЦАМО: оп. 977520, д. 107, л. 204 об.

ЛОКТИОНОВ Андрей Сергеевич. Ряд. Пропал без вести в марте 1943 г. Осн. ЦАМО: вх. № 585919 от 26.05.1947 г.

ЛОКТИОНОВ Георгий Яковлевич. Призван в ВС в 1941 г. С-т. Умер от болезни 10.08.1941 г. Осн. ЦАМО: вх. № 2637 от 16.05.1946 г.

ЛОМАКИН Алексей Сергеевич, род. в 1906 г. в г. Майкопе Краснодарского кр. С-т 91 тбр. 9 мк. Пропал без вести 24.04.1945 г. в р-не с. Осдорф на южн. окр. г. Берлина, Германия. Осн. ГВК: д. 9, лл. 293, 294.

ЛОМАКИНА Евдокия Петровна, род. в 1924 г. в с. Борисовка Борисовского р-на Курской обл. Призвана в ВС 8.05.1943 г. Л-т 592 сп 203 сД. Погибла в бою 26.04.1944 г. Похоронена на юго-зап. окр. с. Кицканы Бендерского уезда Каушанской волости Молдавской АССР. Осн. ЦАМО: Список, л-21.

ЛОМАРКИН Петр Федорович, род. в 1912 г. в г. Майкопе Краснодарского кр. Ряд. Пропал без вести в ноябре 1941 г. Осн. ЦАМО: оп. 18002, д. 1199, л. 324.

ЛОМИДЗЕ Григорий Дмитриевич, род в 1907 г. в г. Майкопе Краснодарского кр. Ряд. 333 гв. с. ордена Кутузова п. 117 гв. сД. Погиб в бою 28.02.1945 г. Похоронен в д. Щецно Килецкого воеводства, Польша. Осн. ЦАМО: оп. 18003с, д. 509, л. 203.

ЛОМИНОГИН Андрей Иосифович, род. в 1908 г. в г. Майкопе Краснодарского кр. Призван в ВС в июне 1941 г. Ряд. 106 сп. Пропал без вести в июле 1943 г. Осн. ЦАМО: вх. № 405 от 30.01.1947 г.

ЛОМОНОСОВ Яков Григорьевич, род. в ст-це Ханской Майкопского р-на Краснодарского кр. Ряд. Умер от ран 13.10.1943 г. в ПГ № 623. Похоронен в с. Дефановка «колхозный сад» Туапсинского р-на Краснодарского кр. Осн. карточка Туапсинского ГВК от 6.05.1948 г.

ЛОНДАРЕВ Иван Савельевич, род. в 1909 г. в ст-це Гиагинской Гиагинского р-на Краснодарского кр. Ряд. 734 сп 233 скД. Пропал без вести 6.10.1944 г. Осн. ЦАМО: оп. 18002, д. 1599, л. 82.

ЛОПАТИН Семен Васильевич, род. в 1894 г. в г. Майкопе Краснодарского кр. Ряд. 182 зсп 18 А. Умер от ран 25.03.1943 г. Похоронен в ст-це Хадыженской Краснодарского кр. Осн. ЦАМО: оп. 18001, д. 36, л. 161.

ЛОПАТЮК Тимофей Андреевич, род. в 1906 г. Призван в ВС Балтинским РВК. Мл. с-т 988 сп. Погиб в бою 3.06.1942 г. Похоронен в г. Майкопе Краснодарского кр. Осн. ЦАМО. оп. 818883с, д. 361, л. 181 об.

ЛОПИН Василий Никитович, род. в 1920 г. Мл. с-т. Погиб в бою 3.08.1943 г. Похоронен в с. Стрелецкое Белгородской обл. Осн. Сообщение Белгородского РВК Белгородской обл. № 4/1633 от 21.12.1989 г.

ЛОУШКИН Георгий Михайлович, род. в 1904 г. в ст-це Ханской Майкопского р-на Краснодарского кр. Гв. ефр. 386 гв. сап 9 гв. тк. Погиб в бою 20.01.1945 г. Похоронен в д. Марьянки, Польша. Осн. ЦАМО: оп. 18003, д. 943, л. 22.

ЛОХМАТОВ Николай Михайлович, род. в 1897 г. в с. Екатериновка Апостоловского р-на Днепропетровской обл. Призван в ВС в 1942 г. Ряд. 76 морсбр. Погиб в бою 6.11.1942 г. Похоронен на юго-зап. реки Хатнис. Осн. ЦАМО: список, л-22.

ЛОХМАТОВ Николай Николаевич, род. в 1921 г. в с. Екатериновка Апостоловского р-на Днепропетровской обл. Мл. л-т 451 шавп. 264 шавД. Погиб в бою 6.10.1943 г Осн. ОВК: Пенсионное дело № 7009 ДА.

ЛОЦЕНКО Николай Андрианович, род. в 1918 г. в ст-це Родниковской Краснодарского кр. Мл. с-т 546 сп 191 сД. Погиб в бою 02.11.1943 г. Похоронен в д. Ксенофонтова Новгородского р-на Ленинградской обл. Осн. ЦАМО: оп. 18001, д. 995, л. 142.

ЛОШАНОВ Дмитрий Иванович, род. в 1926 г. в г. Майкопе Краснодарского кр. Мл. с-т п/п 33118. Погиб в бою 13.10.1944 г. Похоронен в с. Берестье-Уйфалу, Венгрия Осн. ЦАМО: оп. 18003, д. 710, л. 15.

ЛУГАНСКИЙ Иван Александрович, род. в 1902 г. в г. Майкопе Краснодарского кр. Ряд. 66 сп. Умер от ран 1.06.1943 г. Похоронен в г. Краснодаре. Осн. ЦАМО: вх. № 20931с от 1946 г.

ЛУГАНСКИЙ Михаил Николаевич, род. в 1913 г. в г. Луганске. Ряд. Пропал без вести 4.04.1942 г. Осн. ЦАМО: вх. № 68520с от 26.10.1947 г.

ЛУГАНСКИЙ Петр Яковлевич, род. в 1902 г. в г. Майкопе Краснодарского кр. Ряд. Пропал без вести в мае 1943 г. Осн. ЦАМО: оп. 977520, д. 95, л. 213 об.

ЛУГАНСКИЙ Яков Власович, род. в 1897 г. в г. Майкопе Краснодарского кр. Ряд. 628 сп 46 гв. СД. Погиб в бою 20.07.1942 г. Похоронен в с. Петропавловка Воронежской обл. Осн. ЦАМО: оп. 818883с, д. 1923, л. 31.

ЛУКАШЕВ Николай Аверьянович, род. в 1922 г. Ряд. Умер от ран 10.02.1943 г. в ЭГ № 3074. Похоронен в г. Иваново. Осн. ГВК; д. 3, т. 1, л. 28.

ЛУКАШОВ Иван Федорович, род. в 1924 г. в Уколовском р-не Воронежской обл. Ст. с-т 82 сп. Умер от ран 2.03.1945 г. Похоронен в 1 км юго-вост. г. Цинтен, Восточная Пруссия. Осн. ЦАМО. оп. 18003, д. 515, л. 244.

ЛУКИН Николай Павлович, род. в 1922 г. в г. Свердловске. Ряд. Умер от ран 26.01.1942 г. в ВППГ-651. Похоронен в пос. Бодрая жизнь Угодского р-на Московской обл. Осн. ВМА: оп. 1, д. 1, л. 10.

ЛУКИНОВ Василий Алексеевич, род. в 1897 г. в г. Майкопе Краснодарского кр. Ряд. 40 гв. кп. Погиб в бою 01.11.1943 г. Похоронен на Перекопе, г. Крым. Осн. Сообщение Крымского ОВК от 22.06.1991 г.

ЛУКМАН Исак Борисович, род. в г. Майкопе Краснодарского кр. Гв. ряд. 26 гв. сп 140 пп. Пропал без вести 30.09.1942 г. Осн. ЦАМО: оп. 18001, д. 386, л. 500.

ЛУКОВЕЦКИЙ Виктор Степанович, род. в 1911 г. в г. Майкопе Краснодарского кр. Призван в ВС в 1941 г. Л-т 36 гв. сп 14 гв. сД. Погиб в бою 20.10.1942 г. Похоронен на выс. 288 Серафимовского р-на Сталинградской обл. Осн. ЦАМО: оп. 818883с, д. 1124, л. 57

ЛУКЬЯНЕНКО Алексей Иванович, род. в 1906 г. Ряд. Пропал без вести в июле 1942 г. Осн. ЦАМО: вх. № 331409 от 04.1943 г.

ЛУКЬЯНОВ Владимир Герасимович, род. в 1892 г. Боец партизанского отряда «Народные мстители». Умер от болезни в Сочинском госпитале 26.12.1942 г. Похоронен в г. Сочи. Осн. Адыг. обл. парт. архив, д. 273, л. 16.

ЛУКЬЯНЦЕВ Николай Иванович, род. в 1918 г. в ст-це Крыловской Краснодарского кр. Ряд. 10 гв. сбр. Пропал без вести 11.09.1942 г. в с. Нагай-Мирза Кабардино-Балкарской АССР. Осн. ЦАМО: оп. 818883с, д. 1937, л. 33 об.

ЛУКЬЯНЧЕНКО Анатолий Филиппович, род. в г. Майкопе Краснодарского кр. Ряд. 30 опс. Умер от болезни 21.12.1944 г. в ПГлр № 1875. Похоронен на Сербском православном кл. в г. Суботин, Югославия. Осн. ГВК: д. 4, т. 1, л. 138.

ЛУКЬЯНЧЕНКО Иван Павлович, род. в 1913 г. в г. Майкопе Краснодарского кр. Ряд. 110 отд. медсанбата. Умер от ран 28.09.1943 г. Похоронен в с. Копани Ореховского р-на Запорожской обл. Осн. ГВК: д. 3, т. 2, л. 89.

ЛУКЬЯНЧЕНКО Михаил Михайлович, род. в 1916 г. в ст-це Расшеватской Ставропольского кр. Призван в ВС 24.06.1941 г. Ряд. Пропал без вести в июне 1943 г. под Киевом. Осн. ЦАМО: вх. № 803429 от 20.04.1950 г.

ЛУКЬЯНЧЕНКО Петр Филиппович, род. в 1919 г. в г. Майкопе Краснодарского кр. Л-т 195 сп 181 сД. Погиб в бою 1.12.1943 г. Похоронен в д. Осиново Дубровского р-на Витебской обл. Осн. ЦАМО: список, л-23.

ЛУНЕВ Николай Иосифович, род. в 1926 г. Ряд. Пропал без вести в мае 1945 г. Осн. ГВК: д. 109, л. 109.

ЛУПАНДИН Гий Николаевич, род. в 1909 г. в ст-це Келермесской Гиагинского р-на Краснодарского кр. Ряд. п/я 520/7. Пропал без вести в августе 1942 г. Осн. ЦАМО: оп. 18002, д. 527, л. 12.

ЛУПОНДИН Иван Васильевич, род. в 1926 г. в Майкопском р-не Краснодарского кр. Ряд. 1382 сп 87 сД. Погиб в бою 22.02.1945 г. Похоронен в населенном пункте Олыши Латвийской ССР. Осн. ГВК: д. 9, л. 158.

ЛУТАЕВ Алексей Андреевич, род. в 1901 г. в г Майкопе Краснодарского кр. Призван в ВС 14.09.1941 г Ряд. п/п 34403. Пропал без вести в мае 1944 г. Осн. ЦАМО: вх. № 23367с от 09.04.1946 г.

ЛУТАЕВ Михаил Николаевич, род. в 1925 г. в г. Майкопе Краснодарского кр. Ряд. 344 осб 318 Д. Пропал без вести в р-не Эльтичен Керченского п/острова в 1943 г. Осн. ЦАМО: оп. 18002, д. 216, л. 215 об.

ЛУТАЕВ Николай Андреевич. Призван в ВС в 1941 г. Ряд. 13 гв. сД. Умер от ран 23.03.1943 г. Похоронен в г. Соль-Илецк, на гр. кл. Чкаловской обл. Осн. ЦАМО: список, л-24.

ЛУТАЙ Григорий Васильевич, род. в 1915 г. в г. Майкопе Краснодарского кр. Призван в ВС в феврале 1943 г. Ряд. Пропал без вести в марте 1943 г. Осн. ЦАМО: вх. № 10732с от 24.04.1947 г.

ЛУТАЙ Иван Александрович, род. в 1908 г. в г. Майкопе Краснодарского кр. Ряд. Погиб в бою 17.01.1943 г. Похоронен в с. Гунайко Шаумянского р-на Краснодарского кр. Осн. ГВК: д. 23, л. 15.

ЛУТАЙ Петр Васильевич, род. в 1910 г. в г. Майкопе Краснодарского кр. Ряд. Пропал без вести в марте 1943 г. Осн. ЦАМО: вх. № 10732с от 24.04.1947 г.

ЛУХАНИН Григорий Сергеевич, род. в 1910 г. Ряд. Пропал без вести. 4.07.1942 г. Осн. ГВК: алф. кн. 22, т. 4, д. 16.

ЛУЦЕНКО Иван Александрович, род. в 1904 г. в г. Курганинске Краснодарского кр. Призван в ВС 1.09.1941 г. К-н 11 ап 73 сД. Погиб в бою 17.07.1942 г. Похоронен в балке с. Верхняя Тарасовка Ростовской обл. Осн. ЦАМО: вх. № 02194/3 от 23.07.1945 г.

ЛУЦЕНКО Иван П., 'род. в 1917 г. в г. Майкопе Краснодарского кр. Ряд. 1105 сп 328 сД. Погиб в бою 10.10.1942 г. Похоронен в с. 2-я Гунайка. Осн. ЦАМО: оп. 818883с, д. 2028, л. 28.

ЛУЦЕНКО Михаил Ермолаевич, род. в 1914 г. в г. Майкопе Краснодарского кр. Ряд. Пропал без вести в 1943 г. Осн. ЦАМО: оп. 18001, д. 653, л. 114 об.

ЛУЦЕНКО Михаил Петрович, род. в 1921 г. в ст-це Курджипской Майкопского р-на Краснодарского кр. Призван в ВС в 1942 г. Л-т., ком. танка 97 тбр, 6 тК 3 гв. тА. Погиб в бою 09.08.1943 г. Похоронен в д. Троицкое Орловской обл. Осн. ЦАМО: донес. вх. № 11/116413 от 30.07.1993 г.

ЛУЦЕНКО Николай Михайлович, род. в 1921 г. в с. Вознесенское Вознесенского р-на Уральской обл. Ст. с-т 16 аспп. Пропал без вести 1.10.1944 г. Осн. ЦАМО: оп. 18002, д. 1600, л. 158.

ЛУЦЕНКО Петр Яковлевич, род. в 1921 г. Призван в ВС в 1940 г. Ряд. в/ч 34067. Пропал без вести в ноябре 1943 г. Осн. ЦАМО: вх. № 28553 от 10.06.1948 г.

ЛЫКОВ Григорий Алексеевич, род. в г. Одессе. Призван в ВС 15.09.1941 г. Ряд. п/п 47655. Погиб в бою 11.01.1944 г. Похоронен в 1 км южн. д. Убоноть Васиченического р-на Одесской обл. Осн. ГВК: д. 4, т. 1, л. 23.

ЛЫСАК Григорий Захарович, род. в 1909 г. в с. Унароково Ярославского р-на Краснодарского кр. Призван в ВС 28.08.1941 г. Ряд. 851 сп. Пропал без вести в июле 1942 г. Осн. ГВК: д. 23, л. 22.

ЛЫСАКОВ Иван Васильевич, род. в 1907 г. в г. Майкопе Краснодарского кр. Ряд. Пропал без вести в марте 1943 г. Осн. ЦАМО: оп. 977520, д. 121, л. 110 об.

ЛЫСАКОВ Никифор Игнатьевич, род. в 1901 г. в г Майкопе Краснодарского кр. Ряд. Пропал без вести в марте 1943 г. Осн. ГВК: д. 7, т. 3, л. 129.

ЛЫСЕВСКИЙ Иван Агеевич, род. в 1915 г. Ряд. Погиб в бою 18.10.1944 г. Похоронен в д. Черкассы Мставского р-на Латвийской ССР. Осн. ГВК: д. 7, т. 3, л. 439.

ЛЫСЕНКО Алексей Петрович, род. в г. Майкопе Краснодарского кр. Ряд. Умер от болезни 13.09.1943 г. Осн. Майкоп. гор. ЗАГС акт 364 от 14.09.1943 г.

ЛЫСЕНКО Евгений Николаевич, род. в 1926 г. в г. Майкопе Краснодарского кр. Мл. с-т п/п 31478. Умер от ран в ЭГ № 3102 25.11.1946 г. Похоронен в г. Владивостоке. Осн. ВМА: ф. 3102, д. 5, оп. 1, л. 39.

ЛЫСЕНКО Иван Владимирович, род. в 1906 г. в с. Верхний Карабут Воронежской обл. Ряд. Пропал без вести в мае 1943 г. Осн. ЦАМО: оп. 18004, д. 653, л. 114 об.

ЛЫСЕНКО Иван Константинович, род. в 1909 г. в г. Майкопе Краснодарского кр. Призван в ВС 23.06.1941 г. Ряд. п/п 798. Пропал без вести в ноябре 1941 г. Осн. ЦАМО: вх. № 106726с от 08.12.1944 г.

ЛЫСЕНКО Михаил Александрович, род. в 1902 г. в г. Майкопе Краснодарского кр. Призван в ВС Джамбульским РВК. К-н заградотряда. Погиб в бою 19.10.1941 г. Похоронен в г. Осташево Московской обл. Осн. ЦАМО: оп. 11458, д. 26, л. 311 об.

ЛЫСЕНКО Михаил Тихонович, род. в 1906 г. в х. Тимошевка Крыловского р-на Краснодарского кр. Ряд. Пропал без вести в мае 1943 г. Осн. ЦАМО: вх. № 51703 от 03.01.1954 г.

ЛЫСЕНКО Семен Яковлевич, род. в г. Майкопе Краснодарского кр. Ряд. 647 сп 216 сД. Погиб в бою 9.03.1942 г. Похоронен в с. Львовка Андреевского р-на Донецкой обл. Осн. ЦАМО: оп. 818883с, д. 1147, л. 40.

ЛЫСЕНКОВ Николай Лукьянович, род. в 1916 г. в ст-це Кореновской Краснодарского кр. Ряд. Пропал без вести в апреле 1943 г. Осн. ЦАМО: список, л-25.

ЛЫСОЧЕНКО Павел Константинович, род. в 1908 г. в ст. Лозовая Донецкой обл. Пропал без вести 10.09.1942 г. Осн. ГВК: д. 4, т. 3, л. 447.

ЛЬВОВ Владимир Евгеньевич, род. в 1915 г. в г. Майкопе Краснодарского кр. Ряд. Погиб в бою 21.08.1942 г. Похоронен в с. Усть-Тоско, Слуцкого р-на Ленинградской обл. Осн. ГВК: д. 9, т. I, л. 328.

ЛЫТКИН Анатолий Иванович, род. в 1922 г. в г. Майкопе Краснодарского кр. св. мл. л-т 115 гв. иап 7 гв. иаД. Не вернулся с боевого задания 06.11.1943 г. Осн. ЦАМО: список, л-26.

ЛЮБАШИН Александр Ильич, род. в 1918 г. в г. Майкопе Краснодарского кр. Ст. л-т. Погиб в бою 25.04.1943 г. Похоронен в г. Новороссийске. Осн. ЦАМО: список, л-27.

ЛЮБАШИН Иван Сергеевич, род. в 1914 г. в г. Майкопе Краснодарского кр. Призван в ВС Краснодарским РВК. Ряд. Пропал без вести в декабре 1941 г. Осн. ЦАМО: оп.18001, д. 1113, л. 87.

ЛЮБИЦКИЙ Николай Петрович, род. в 1913 г. в Калининском р-не Ростовской обл. Ст. с-т 321 сп 115 сД. 13 А. Погиб в бою 19.031943 г. Похоронен в с. Александровка М.-Архангельского р-на Курской обл. Осн. ЦАМО: оп. 18001, д. 315, л. 101 об.

ЛЮБКИН Иван Иванович, род. в 1908 г. в г. Майкопе Краснодарского кр. С-т 87 сД. Погиб в бою 29.03.1944 г. Похоронен в 300 м на сев.-вост. с. Червоный Чабан Калакчакского р-на Николаевской обл. Осн. ЦАМО: оп. 18002, д. 357, л. 133 об.

ЛЮБОВ Алий Заурбекович, Мл. л-т I азсп. Пропал без вести в июле 1942 г. Осн. ЦАМО: вх. № 01364/119 от 25.05.1945 г.

ЛЮБОМИРСКИЙ Павел Тимофеевич, род. в 1900 г. в Любашевском р-не Одесской обл. Ряд. 737 сп 206 сД. Погиб в бою 28.10.1944 г. Похоронен в с. Надь-Калло, Венгрия. Осн. ЦАМО: оп. 18002, д. 1295, л. 204.

ЛЮБЧЕНКО Тихон Федорович, род. в г. Майкопе Краснодарского кр. Ст. с-т. Пропал без вести в 1943 г. Осн. Сообщение Краснодар. край. ВК от 20.05.1992 г.

ЛЮЛЬКА Николай Петрович, род. в 1913 г. в г. Ейске Краснодарского кр. Ряд. 115 гв. сп 38 гв. сД. Погиб в бою 29.01.1945 г. Похоронен в с. Словинск Бромберского уезда, Польша. Осн. ГВК: д. 9, л. 99.

ЛЮЛЮКОВ Василий Никифорович, род. в 1905 г. в г. Майкопе Краснодарского кр. Ряд. Пропал без вести в марте 1943 г. Осн. ЦАМО: оп. 18004, д. 1990, л. 94.

ЛЮПИН Константин Филиппович, род. в 1913 г. в г. Майкопе Краснодарского кр. К-н 194 сД. Погиб в бою 5.04.1942 г. Похоронен в д. Павловка Смоленской обл. Осн. ЦАМО: список, л-27.

ЛЮСТРОВ Николай Владимирович, род. в 1924 г. в г. Майкопе Краснодарского кр. Боец партизанского отряда г. Майкопа. Погиб в бою 22.10.1944 г. Похоронен в лесу в 1,5 км зап. м. Фелис-Орси, Трансильвания. Осн. Краснодарский край. партархив, ф. 9896, оп. I, д. 10, л. 2.

ЛЯЗЕЕВ Илья Николаевич, род. в 1903 г. в Краснодарском кр. Ряд. 589 сп 216 сД. Пропал без вести 17.07.1942 г. Осн. ЦАМО: оп. 18001, д. 672, л. 10.

ЛЯМЦЕВ Константин Алексеевич, род. в 1908 г. в г. Актюбинске. призван в ВС в июне 1941 г. Ряд. Пропал без вести в марте 1943 г. Осн. ЦАМО: вх. № 15757 от 04.04.1947 г.

ЛЯПИН Николай Ипатович, род. в 1903 г. в ст-це Рязанской Краснодарского кр. Ряд. Умер от ран в 1941 г. в ППГ № 577. Похоронен в ст-це Кондрашевской Ворошиловградской обл. Осн. ОВК; пенсионное дело № 153 ДА.

ЛЯХОВ Александр Александрович, род. в 1926 г. в г. Майкопе Краснодарского кр. Призван в ВС Краснодарским ГВК. Курсант. Пропал без вести в марте 1945 г. Осн. ЦАМО: оп. 18004, д. 738, л. 151.

ЛЯХОВ Владимир Иванович, род. в 1909 г. в г. Майкопе Краснодарского кр. В/техник 141 сп 85 сД. Пропал без вести в июле 1943 г. Осн. ЦАМО: оп. 11458, д. 83, л. 148.

ЛЯХОВ Иван Куприянович, род. в 1906 г. в г. Майкопе Краснодарского кр. Призван в ВС Сухумским РВК. Ряд. ппс 1453 хим. рота. Пропал без вести в июне 1942 г. Осн. ЦАМО: оп. 18002, д. 537, л. 43.

ЛЯХОВ Павел Георгиевич, род. в 1899 г. в г. Майкопе Краснодарского кр. Ряд. 373 б-н. Погиб в плену 6.01.1943 г. Осн. ЦАМО: вх. № 14893с от 15.07.1947 г.

ЛЯШЕНКО Иван Макарович. Ряд. 241 сп. 95 сД. Погиб в бою 17.12.1941 г. Похоронен в г. Севастополе на бр. кл. Осн. ЦАМО: оп. 818883с, д. 218, л. 154.

ЛЯШЕНКО Михаил Устинович, род. в г. Майкопе Краснодарского кр. Ряд. 1148 сп. Умер от ран 11.09.1942 г. в 154 ХППГ Похоронен в х. Семеновске Белевского р-на Тульской обл. Осн. ВМА: ф. 154, оп. I, д. 10, л. 64.

ЛЯШЕНКО Николай Семенович, род. в 1907 г. в с. Брожкин Н-Долженского р-на Краснодарского кр. Ряд. 242 гсД. Погиб в бою 26.05.1943 г. Похоронен с ст-це Крымской Краснодарского кр. Осн. ЦАМО: оп. 18001, д. 109, л. 7.

ЛЯШЕНКО Федор Иванович, род. в 1915 г. в г. Майкопе Краснодарского кр. Призван в ВС 23.06.1941 г. Мл. с-т I огвбр. Погиб в бою 18.07.1943 г. Похоронен на территории Орловской обл. Осн. ГВК: д. 3, т. I, л. 257.

ЛЯШОВ Владимир Маркович, род. в. 1926 г. в ст-це Шевченковской Краснодарского кр. Ряд. п/п 92474. Погиб в бою в декабре 1944 г. Осн. Сообщение Крыловского РВК Краснодарского кр. от 30.08.1992 г.



МАВРИДИС Николай Аркадьевич, род. в 1914 г. в г. Майкопе Краснодарского кр. Ряд. 180 зсп. Пропал без вести 12.07.1942 г. Осн. ЦАМО: оп. 818883с, д. 1900, л. 128 об.

МАГДЕЕВ Александр Дмитриевич, род. в 1921 г. Призван в ВС в 1942 г Гв. ст. л-т 95 сД. Погиб в бою 14.08.1944 г. Похоронен на территории Краковской губернии, Польша. Осн. ГВК: д. 34, л. 276.

МАГНИН Александр Евтеевич, род. в г. Майкопе Краснодарского кр. П/п 69630. Умер от ран 12.09.1943 г. Похоронен в 10-ти м от башни х. Красный Крымского р-на Краснодарского кр. Осн. ГВК: д. 3, т. 2, л. 39.

МАГОМАЕВ Магомет Муслимович. Ст. с-т, Погиб в бою 24.04.1945 г. Осн. ГВК: д. 9, л. 360.

МАГОМЕДОВ Насрутдин Гамзатович, род. в 1916 г. в с. Кудяли Губанского р-на Дагестанской АССР. Ряд. 1223 сп 369 сД. Погиб в бою 12.02.1945 г. Похоронен в г. Хелмно Торунского воеводства, Польша. Осн. ГВК: д. 9, л 155.

МАГУТНОВ Георгий Лаврентьевич, род. в г. Майкопе Краснодарского кр. Ряд. 88 гв. сп 33 гв. сД. Умер от ран 13.06.1944 г. Похоронен в г. Севастополе. Осн. ЦАМО: Список, М-5.

МАЕВИЧ Юсуф Алиевич, род. в 1907 г. в а. Кургановский Успенского р-на Краснодарского кр. К-н 9 тК. Погиб в бою 20.01.1945 г. Похоронен в Польше в м. Задуньска Воля. Осн. ЦАМО: оп. 11458, д. 844, л. 121 об.

МАЗИН Афанасий Трофимович, род. в 1900 г. с ст-це Суздальской Краснодарского кр. Призван в ВС в 1941 г. Ряд. 63 кп 2 бкД. Пропал без вести 3.03.1942 г. Осн. ГВК: д. 4, т. I, л. 38.

МАЙБОРОДА Владимир Ильич, род. в г. Майкопе Краснодарского кр. Ряд. Умер от ран 6.01.1942 г. в г. Батуми в ВГ № 368. Похоронен в г. Батуми. Осн. ЦАМО: Список, М-6.

МАЙБОРОДА Михаил Архипович, род. в 1904 г. в г. Майкопе Краснодарского кр. Ряд. 28 сп 8 сД. Пропал без вести 03.07.1942 г. Осн. ЦАМО: оп. 818883с, д. 1260, л. 106.

МАЙБОРОДА Николай Петрович. Призван в ВС 28.06.1941 г. Мл. с-т 312 гв. сп. Умер от ран в 110 отд. медсанбате 4.05.1945 г. Похоронен в с. Маломержице, Чехословакия. Осн. ГВК: д. 9, л. 278.

МАЙБОРОДА Федор Лукьянович, род. в г. Майкопе Краснодарского кр. С-т п/п 28666. Погиб в бою 29.08.1943 г. Похоронен в р-не мельницы, вост. г. Копельва Полтавской обл. Осн. ГВК: д. 3, т. 2, л. 49.

МАЙДЕБУР Григорий Афанасьевич, род. 1904 г. в г. Майкопе Краснодарского кр. Ряд. 748 зап. Пропал без вести 05.09.1942 г. Осн. ЦАМО: оп. 18001, д. 1191, л. 140.

МАЙКОВ Григорий Васильевич. Ряд. Погиб в бою 10.03.1943 г. Похоронен в пос. Дубненский Жиздринского р-на Калужской обл. Осн.: Сообщение Краснодарского КВК от 15.12.1992 г.

МАЙНИК Илья. Боец партизанского отряда № 2 г. Майкопа Краснодарского кр. Пропал без вести 5.10.1942 г. Осн.: Адыгейский обл. партархив, ф. 1123, д. 272, л. 1.

МАКАГОНОВ Петр Ефимович, род. в 1915 г. в г. Майкопе Краснодарского кр. Л-т, резерв ОКФ. Пропал без вести в октябре 1941 г. Осн. ЦАМО: оп. 11458, д. 104, л. 246.

МАКАРЕНКО Иван Васильевич, род. в 1904 г. в г. Майкопе Краснодарского кр. Призван в ВС Краснодарским ГВК. Ряд. Пропал без вести в апреле 1943 г. Осн. ЦАМО: оп. 977520, д. 248, л. 195.

МАКАРЕНКО Иван Григорьевич, род. в 1906 г. в г. Ставрополе. Призван в ВС в августе 1941 г. Ряд. Пропал без вести в мае 1943 г. Осн. ЦАМО: вх. № 89571с от 14.12.1946 г.

МАКАРЕНКО Михаил Лаврентьевич, род. в 1899 г. с ст-це Махошевской Ярославского р-на Краснодарского кр. Ряд. Пропал без вести в мае 1943 г. Осн. ГВК: д. 10, л. 309.

МАКАРОВ Александр Григорьевич, род. в 1924 г. в с. Саксагань Днепропетровской обл. Ряд. Пропал без вести в сентябре 1942 г. Осн. ГВК: д. 4, т. 3, л. 139.

МАКАРОВ Владимир, род. в 1920 г. в г. Майкопе Краснодарского кр. Ряд. Погиб в плену в лагере военнопленных в г. Славута 14.02.1943 г. Похоронен на тер. лагеря военнопленных в г. Славута. Осн. ЦАМО: оп. 18003, д. 588, л. 192.

МАКАРОВ Георгий Иванович, род. в 1919 г. в г. Краснодаре. Призван в ВС в августе 1941 г. С-т. Пропал без вести в апреле 1942 г. Осн. ГВК: д. 23, л. 196.

МАКАРОВ Иван Иванович, род. в 1899 г. в г. Майкопе Краснодарского кр. С-т 180 зсп. пропал без вести 12.07.1942 г. Осн. ЦАМО: оп. 818883с, д. 1900, л. 128 об.

МАКАРОВ Иван Максимович, род. в 1922 г. в г. Майкопе Краснодарского кр. Ст-на 67 гв. сп. Умер от ран 30.06.1943 г. в ЭВГ № 1047 Похоронен в пос. Двигательстрой. Осн. ЦАМО: оп. 18001, д. 580, л. 59.

МАКАРОВ Илья Андреевич, род. в 1909 г. Ряд. Пропал без вести в мае 1943 г. Осн. ЦАМО: вх. № 10104с от 13.05.1947 г

МАКАРОВ Николай Павлович, род. в 1907 г. в г. Новороссийске. Ст-на 714 сп 395 сД. Пропал без вести 22.07.1942 г. Осн. ЦАМО: оп. 818883с, д. 865, л. 119.

МАКАРОВ Николай Семенович. Ряд. Пропал без вести в апреле 1945 г. Осн. ЦАМО: вх. № 10104с от 13.05.1947 г.

МАКАРОВ Федор Андреевич, род. в 1903 г. в Еманском р-не Сталинградской обл. Ряд. Пропал без вести в декабре 1943 г. Осн. ЦАМО: оп. 977520, д. 95, л. 213 об.

МАКЕЕВ Алексей Устинович, род. в 1901 г. Ряд. Пропал без вести в июне 1943 г. Осн. ЦАМО: оп. 18004, д. 711, л. 76.

МАКЕЕВ Захар Степанович, род. в 1897 г. в г. Майкопе Краснодарского кр. Ряд. 56 оакд. Погиб в бою 13.11.1942 г. Похоронен в ст-це Крепостной на бригадном дворе, мог. № 2 Краснодарского кр. Осн. ЦАМО: оп. 18001, д. 320, л. 274.

МАКЕЕВ Иван Федорович, род. в 1910 г. в г. Майкопе Краснодарского кр. Призван в ВС в августе 1941 г. Ряд. Пропал без вести в апереле 1943 г. Осн. ЦАМО: вх. № 10104с от 13.05.1947 г.

МАКЕЕВ Иосиф Иванович, род. в 1903 г. Призван в ВС в 1941 г. Ряд. Пропал без вести в мае 1943 г. Осн. ЦАМО: вх. № 572719 от 28.03.1947 г.

МАКЕЕВ Тихон Федорович, род. в 1909 г. в ст-це Кужорской Майкопского р-на Краснодарского кр. Ряд. пропал без вести в марте 1942 г. Осн. ЦАМО: вх. № 1265030.

МАКЕЕВ Петр Васильевич, род. в 1922 г. в ст-це Сергиевской Гиагинского р-на Краснодарского кр. Ряд. п/п 39499. Пропал без вести в мае 1943 г. Осн. ЦАМО: оп. 18004, д. 2370, л. 128.

МАКЕЕВ Федор Маркович, род. в 1908 г. в ст-це Бекетовке Сталинградской обл. Ряд. Пропал без вести в октябре 1941 г. Осн. ГВК: д. 4, т. 2, л. 113.

МАКЛЕЦА Николай Павлович, род. в г. Пятигорске. Ряд. Умер от ран 6.06.1942 г. в ППГ № 11. Похоронен в д. Студенок Славянского р-на Донецкой обл. Осн. ГВК: д. 23, л. 571.

МАКОВЕЙ Иван Дмитриевич, род. в 1912 г. в г. Майкопе Краснодарского кр. Призван в ВС Фрунзенским ГВК. Ряд. п/п 250. Пропал без вести в декабре 1941 г. Осн. ЦАМО: оп. 977520, д. 817, л. 64.

МАКОВЕЦКИЙ Петр Александрович, род. в 1903 г. в ст-це Ярославской Краснодарского кр. Ряд. п/п 37580. Умер от болезни 19.12.1943 г. Похоронен в с. Н-Покровка Н-Троицкого р-на Запорожской обл. Осн. ГВК: д. 9, т. 2, л. 638.

МАКОЛИН Георгий Александрович, род. в 1908 г. в г. Майкопе Краснодарского кр. Ст-на. Погиб в бою 12.01.1945 г. Похоронен в с. Гемер-Панита, в р-не г. Плешевец, Чехословакия. Осн. ГВК: д. 9, л. 34.

МАКОНИН Иван Пвлович, род. в г. Майкопе Краснодарского кр. Ряд. пропал без вести в октябре 1943 г. Осн. ЦАМО: оп. 977520, д. 107, л. 203 об.

МАКРИМАН Серафим Сергеевич, род. в 1904 г. в ст-це Кужорской Майкопского р-на Краснодарского кр. Ряд, 54 сп 25 сД. Пропал без вести 21.12.1941 г. Осн. ЦАМО: оп. 818883с, д. 166, л. 82.

МАКРУШАНОВ Владимир Андреевич, род. в 1907 г. в г. Майкопе Краснодарского кр. Ряд. Пропал без вести в апреле 1944 г. Осн. ЦАМО: оп. 977520, д. 166, л. 232 об.

МАКСИМЕНКО Александр Андреевич, род. в г. Кропоткин Краснодарского кр. М-р 7 гв. осб. сД. Погиб в бою. 03.11.1943 г. Похоронен в г. Темрюк Краснодарского кр. Осн. ЦАМО: оп. 18001 д. 1263, л. 158 об.

МАКСИМЕНКО Александр Николаевич, род. в 1910 г. в ст-це Ханской Майкопского р-на Краснодарского кр. Мл. с-т. погиб в бою в марте 1943 г. Осн. ЦАМО: оп. 18001, д. 1445, л. 34.

МАКСИМЕНКО Анатолий Ильич, род. в 1924 г. в г. Майкопе Краснодарского кр. Ряд. 5 гсб. Умер от ран 14.11.1942 г. Похоронен в р-не г. Кирова. Осн. ЦАМО: оп. 818883с, д. 2054, л. 9.

МАКСИМЕНКО Георгий Дмитриевич, род. в 1915 г. в с. Песчанка Винницкой обл. Ряд. Пропал без вести в 1944 г. Осн. ЦАМО: оп. 18004, д. 1462, л. 111.

МАКСИМЕНКО Иван Никитович, род. в 1905 г. Ряд. Пропал без вести в мае 1943 г. Осн. ЦАМО: вх. № 01348 от 14.12.1946 г.

МАКСИМЕНКО Николай Федорович, род. в 1922 г. в г. Майкопе Краснодарского кр. Ряд. 1 осб. 16 осбр. Погиб в бою 06.09.1942 г. Похоронен в ст. Садовая Сталинградской обл. осн. ЦАМО: оп. 818883с, д. 1244, л. 7.

МАКСИМОВ. Боец партизанского отряда. Пропал без вести в 1942 г. Осн. Краснодарский крайпартархив, ф. 9896, оп. 1, д. 2, л. 5.

МАКСИМОВ Иван Кириллович. Л-т 632 сп. Пропал без вести в сентябре 1942 г. Осн. ГВК: д. 34, т. 1, л. 182.

МАКСИМОВ Николай Павлович, род. в 1914 г. в г. Майкопе Краснодарского кр. Призван в ВС 10.02.1943 г. С-т п/п 11286. Погиб в бою 28.08.1943 г. Похоронен в р-не раз. Шурино Змиевского р-на Харьковской обл. Осн. ГВК: д. 3, т. 2, л. 220.

МАКУХИН Иван Петрович, род. в 1914 г. в г. Майкопе Краснодарского кр. Ряд. Пропал без вести в октябре 1941 г. Осн. ЦАМО: оп. 18001, д. 1019, л. 182 об.

МАКУХИН Федор Семенович. Ряд. Погиб в бою 11.08.1942 г. Похоронен в г. Армавире Краснодарского кр. Осн. ЦАМО: Список, М-7

МАЛАХАНОВ Иван Васильевич, род. в 1908 г. в г. Майкопе Краснодарского кр. Призван в ВС в 1941 г. С-т. Умер от ран 16.03.1943 г. Похоронен в п. Архипо-Осиповке Краснодарского кр. Осн. ЦАМО: вх. №1182374с от 19.06.1947 г.

МАЛАХОВ Георгий Степанович, род. в 1908 г. в ст-це Гиагинской Гиагинского р-на Краснодарского кр. Ряд. 193 пп. Погиб в бою 25.03.1945 г. Похоронен в с. Зауэрвитц на гр. кл., Германия. Осн. ГВК: д. 9, л. 176.

МАЛАХОВ Илья Антонович, род. в 1903 г. в г. Майкопе Краснодарского кр. Ряд. Умер от ран 21.11.1941 г. Осн.: Сообщение Белореченского РВК Краснодарского кр. от. 03.05.1991 г.

МАЛАХОВ Николай Григорьевич, род. в 1899 г. в Майкопском р-не Краснодарского кр. Ряд. 73 сб 147 сп. Пропал без вести 18.05.1942 г. Осн. ЦАМО: оп. 18002, д. 1601, л. 124.

МАЛАШИН Дмитрий Гурьевич, род. в 1908 г. Ряд. погиб в бою в августе 1943 г. Осн. ГВК: д. 10, л. 13.

МАЛЕЕВ Алексей Гаврилович, род. в ст-це Фастовской. Погиб в бою 29.07 1943 г. Похоронен в д. Заболотье Курской обл. Осн. ГВК: д. 10, л. 96.

МАЛЕВ Николай, род. в 1910 г. в г. Майкопе Краснодарского кр. Ряд. 35 сп. Погиб в плену 09.07.1944 г. в концлагере № 344 Ламсдорф. Осн. ЦАМО: оп. 18004, д. 28, л. 8 об.

МАЛЕКИН Алексей Иванович, род. в 1913 г. в г. Майкопе Краснодарского кр. Мл. л-т 14 опб 106 УР. Пропал без вести в июле 1943 г. Осн. ЦАМО: оп. 11458, д. 92, л. 271.

МАЛЕКИН Николай Сергеевич, род. в 1923 г. в г. Майкопе Краснодарского кр. Ряд. Пропал без вести в марте 1943 г. Осн. ЦАМО: вх. № 384683 от 05.05.1947 г.

МАЛИЕВ Леонтий Петрович, род. в г. Майкопе Краснодарского кр. Ряд. п/п 43779. Умер от ран 10.04.1944 г. Похоронен в пос. Н-Николаевка Н-Троицкого р-на Запорожской обл. Осн. ЦАМО: оп. 18004, д. 1043, л. 202 об.

МАЛИНИК Иван Васильевич, род. в г. Майкопе Краснодарского кр. Ряд. 71 сп. Пропал без вести в сентябре 1941 г. Осн. ЦАМО: оп. 18002, д. 1269, л. 189.

МАЛИНИН Петр Андреевич, род. в 1914 г. в с. Б-Шергуновского р-на Куйбышевской обл. Призван в ВС в 1941 г. Ряд. Пропал без вести в ноябре 1941 г. Осн. ЦАМО: оп. 977521, д. 8Д, л. 43.

МАЛОВ Афанасий Никанорович, род. в 1903 г. в г. Майкопе Краснодарского кр. Гв. с-т п/п 55213. Погиб в бою 19.03.1944 г. Похоронен в д. Иванковцы Винницкой обл. Осн. ГВК: д. 4, т. 2, л. 171.

МАЛОВ Никита Петрович, род. в 1919 г в г. Севастополь. Ряд. Пропал без вести в мае 1943 г. Осн. ЦАМО: вх. № 3839с от 1943 г.

МАЛОВ Федор Иванович, род. в 1919 г. Ряд. 95 сп. Умер от ран 22.08.1944 г. Похоронен в г. Самарканде на воен. кл. мог. № 11. Осн. ГВК: д. 10, л. 34.

МАЛТШОВ Николай Александрович, род. в 1910 г. в г. Майкопе Краснодарского кр. Ряд. 193 сД. Пропал без вести 28.09.1942 г. Осн. ЦАМО: оп. 818883с, д. 477, л. 25.

МАЛЫХИН Михаил Павлович, род. в 1923 г. в ст-це Ханской Майкопского р-на Краснодарского кр. Л-т 227 с. Темрюковск. Д. Погиб в бою 12.01.1944 г. Похоронен на зап. окр. пос. Аджимушкай Крымской АССР. Осн. ЦАМО: Список, М-8.

МАЛЫШЕВ Александр Иванович, род. в ст-це Ханской Майкопского р-на Краснодарского кр. Ряд. п/п 33136. Погиб в бою 12.12.1942 г. Похоронен на сев.-вост. Туапсе в селении Чилипси Краснодарского кр. Осн. ГВК: д. 3, т. 1, л. 312.

МАЛЫШЕВ Николай Ермолаевич, род. в ст-це Ханской Майкопского р-на Краснодарского кр. Ряд. п/п 39421. Погиб в бою 6.10.1943 г. Похоронен в с. Соленое Тимошевского р-на Краснодарского кр. Осн. ГВК: д. 3, т. 2, л. 139.

МАЛЫШЕНОК Петр Иванович, род. в 1922 г. в с. Николаевка Красноярского кр. Гв. л-т 24 гвавпДД 50 авД. Пропал без вести 7.10.1944 г. Осн. ЦАМО: вх. № 01860/44 от 1944 г.

МАЛЬЦЕВ Алексей Захарович, род. в 1912 г. в г. Майкопе Краснодарского кр. Ряд. 320 гап. Погиб в бою 11.08.1943 г. Похоронен на юго-вост. пос. Синиги Красно-Оскольского р-на Харьковской обл. Осн. ГВК: д. 3, т. 1, л. 258.

МАЛЬЦЕВ Григорий Варфаламеевич, род. в 1898 г. в г. Майкопе Краснодарского кр. Ряд. Пропал без вести в мае 1943 г. осн. ЦАМО: оп. 977520, д. 921, л. 45.

МАЛЬЦЕВ Иван Данилович, род. в 1908 г. в г. Орле. Ст. с-т п/п 04428. Умер от ран 30.10.1943 г. Похоронен возле церкви в с. Первомайском Верхнеднепровского р-на Днепропетровской обл. Осн. ЦАМО: Список, М-9.

МАЛЬЦЕВ Михаил Андреевич, род. в с. Вильва Кизеловского р-на Молотовской обл. Ряд. Погиб в бою 8.05.1942 г Похоронен в 2 км от д. Злодяки Ленинградской обл. Осн. ГВК: д. 9, л. 55.

МАЛЫШЕВСКИЙ Александр Иванович, род. в 1904 г. в ст-це Щербиновской Краснодарского кр. С-т 188 кп. Пропал без вести в июне 1942 г. Осн. ГВК: д. 9, т. 2, л. 216.

МАЛЮГИН Иван Иванович, род. в 1923 г. в с. Ильинка Северо-Казахстанской обл. Казахской ССР. Мл. л-т 3 ср 191 сД. Погиб в бою 18.01.1943 г. Похоронен на сев.-вост. Синявино Ленинградской обл. Осн. ЦАМО: Список, М-10.

МАМБЕТМУРАТОВ Утиж, род. в 1922 г. в г Майкопе Краснодарского кр. Ряд. 24 сп 73 сД 38 А. Пропал без вести 07.01.1944 г. Осн. ЦАМО: оп. 18002, д. 1602, л. 108.

МАМЕДБЕКОВ Ага-Мамед Гусейн-Оглы, род. в 1909 г. К-н 13 сД. Погиб в бою 19.09.1941 г. Похоронен в г. Ленинграде на территории больницы Фареля. Осн. ГВК: д. 53, л. 9.

МАМЕДОВ Дилавар Фатамич, род. в 1918 г. в Адыгейской автономной обл. Краснодарского кр. Ряд. 1368 сп 416 сД. Погиб в бою 2.02.1944 г. Похоронен в с. Константиновка В-Лепетихского р-на Херсонской обл. Осн. ЦАМО: вх. № 4/0158 от 12.01.1944 г.

МАМЕРЖАНОВ Сергей Александрович, род. в 1907 г. Призван в ВС в 1941 г. Ряд. Пропал без вести в мае 1943 г. Осн. ЦАМО: вх. № 73660с от 12.11.1947 г.

МАМИКЬЯН Петр Хамисович, род. в 1914 г. в г. Майкопе Краснодарского кр. Призван в ВС в сентябре 1941 г. Ст. с-т п/п 33116. Пропал без вести 7.05.1943 г. в бою за высоту 141,7 Крымского р-на Краснодарского кр. Осн. ГВК: д. 23, л. 204.

МАМИН Борис Николаевич, род. в 1922 г. в г. Майкопе Краснодарского кр. Гв. мл. л-т 3 ГИАП БФ. Пропал без вести 18.03.1944 г. в р-не Нарвского залива. Осн. ВМА: ф. 864, оп. 1, д. 528, л. 69.

МАМИН Владимир Федорович, род. в ст-це Ханской Майкопского р-на Краснодарского кр. Ряд. 1181 сп. Погиб в бою 27.11.1944 г. Похоронен в с. Олошь Прискульского р-на Латвийской ССР. Осн. ЦАМО: Список, М-10.

МАМОНТОВ Леонтий Карлович, род. в 1900 г. в г. Майкопе Краснодарского кр. Ряд. Погиб в бою 14.02.1942 г. Похоронен в д. Варваровка Донецкой обл. Осн. ЦАМО: оп. 818883с, д. 80, л. 206 об.

МАМОНТОВ Тихон Карлович, род. в 1903 г. Призван в ВС 18.10.1941 г. Ряд. Пропал без вести в июне 1943 г. Осн. ЦАМО: вх. № 06134 от 27.09.1944 г.

МАМОТОВ Павел Владимирович, род. в 1915 г. в г. Майкопе Краснодарского кр. С-т 36 гв. сп 14 гв. сД. Погиб в бою 19.11.1942 г. Похоронен на зап. х. Большой на выс. 176,8 Серафимовичского р-на Сталинградской обл. Осн. Цамо: оп. 818883с, д. 1124, л. 132.

МАМРУКОВ Юзуф Амзович, род. в г. Майкопе Краснодарского кр. Ряд. п/п 42706. Погиб в бою 15.11.1943 г. Похоронен в с. Малая Софиевка Днепропетровской обл. Осн. ЦАМО: оп. 18002, д. 390, л. 105 об.

МАНДРОВСКИЙ Иван Петрович, род. в 1903 г. на х. Чернышов Шовгеновского р-на Краснодарского кр. Ряд. 62 оморсбр. Погиб в бою 16.06.1943 г. Похоронен в ст-це Неберджаевской Крымского р-на Краснодарского кр. Осн. ГВК: изв. № 2/132 от 13.12.1943 г.

МАНДРЫКО Василий Леонтьевич, род. в 1912 г. в ст-це Старовеликовской Кагановичского р-на Краснодарского кр. Л-т 133 сп. Пропал без вести в сентябре 1942 г. Осн. ЦАМО: вх. № 01341/110, от 15.05.1945 г.

МАННИКОВ Илья Акимович, род. в г. Майкопе Краснодарского кр. призван в ВС 27.06.1941 г. С-т. Пропал без вести в мае 1943 г. Осн. ГВК: изв. № 2798 от 13.11.1946 г.

МАНОХИН Г. Р., род. в 1910 г. в г. Краснодаре. С-т 175 опаб 115 УР. Погиб в бою 26.08.1942 г. Похоронен на сев. окр. г. Калач. Осн. ЦАМО: оп. 818883с, д. 2064, л. 49.

МАНСЕЛЬЯНЦ Яков Саркисович, род. в г. Майкопе Краснодарского кр. Ряд. п/п 48526. Погиб в бою 23.09.1943 г. Похоронен в с. Чаплинка Днепропетровской обл. Осн. ГВК: д. 10, л. 114.

МАНТРОВ Архип Федорович, род. в 1915 г. в ст-це Гиагинской Гиагинского р-на Краснодарского кр. Ряд. Пропал без вести в мае 1943 г. Осн. ГВК: алф. кн. № 3, л. 49.

МАНТРОВ Иван Петрович, род. в 1900 г в с. Потьма Нижне-Ломовского р-на Пензенской обл. Призван в ВС 18.10.1941 г. Ряд. Пропал без вести в 1943 г. Осн. сообщение Сальского ГВК Ростовской обл. от 03.09.1990 г.

МАНТУРОВ Алексей Федорович, род. в 1919 г. в с. Красный Яр Молотовского р-на Сталинградской обл. Л-т 650 авп 218 бавД. Погиб в бою 25.09.1942 г. Похоронен на юго-вост. окр. с. Самашки Чечено-Ингушской АССР. Осн. ЦАМО: Список, М-10.

МАНТЫЛЬЧУК Иван Данилович. Ряд. Умер от ран 20.02.1944 г. Похоронен в с. Мезвин Богусловского р-на Киевской обл. Осн. Сообщение Богусловского РВК Киевской обл. № 4/988 от 05.12.1989 г.

МАНУЙЛОВ Алексей Пантелеевич, род. в 1913 г. Призван в ВС в июне 1941 г. Ряд. Пропал без вести в мае 1943 г. Осн. ЦАМО: вх. № 92821с от 13. 09.1947 г.

МАНУЙЛОВ Иван Никифорович. Ряд. Погиб в бою 11.10.1944 г. Похоронен на сев. д. Гардзелки у дор. в р-не г. Рожан, Польша. Осн. ГВК: д. 4, л. 209.

МАНУЙЛОВ Федот Петрович, род. с ст-це Келермесской Гиагинского р-на Краснодарского кр. Ряд. Пропал без вести в мае 1943 г. Осн. ЦАМО: оп. 977520, д. 921, л. 44 об.

МАНУКЬЯН Аркадий Артемович, род. в Адыгейской авт. обл. Краснодарского кр. Гв. ряд. 82 гв. сп. Погиб в бою 10.08.1943 г. Похоронен в ст-це Крымской Крымского р-на Краснодарского кр. Осн. ГВК: д. 10, л. 128.

МАНУКЬЯН Левон Томасович, род. в 1921 г. в г. Армавире Краснодарского кр. Призван в ВС в августе 1940 г. Ряд. Пропал без вести в апреле 1943 г. Осн. ЦАМО: вх. № 92172с от 07.02.1947 г.

МАНЦУРОВ Степан Андреевич, род. в 1922 г. Призван в ВС в 1942 г. Ряд. Пропал без вести в апреле 1943 г. Осн. ГВК: Алф. кн. № 22, т. 4.

МАНЧЕНКО Василий Иванович. Ефр. 158 мп. Погиб в бою 06.03.1945 г. Похоронен на опушке леса в 1 км вост. м. Глаутанен Цинтенского р-на, Восточная Пруссия. Осн. ГВК: д. 9, л. 163.

МАНЧЕНКО Олег Алексеевич, род. в 1925 г. Ряд. 620 сп 203 сД. Погиб в бою 5.02.1943 г. Похоронен в х. Скородумовка Каменского р-на Ростовской обл. Осн.: Сообщение Каменец-Шахтинского РВК Ростовской обл. № 4/30003 от 29.12.1989 г.

МАНЧЕНКО Петр Васильевич, род. в 1913 г. в г. Майкопе Краснодарского кр. Ряд. 304 сД 65 А. Погиб в бою 06.12.1942 г Похоронен в р-не выс. 126,1 в брат. мог. Сталинградской обл. Осн. ГВК: д. 23, л. 142.

МАНЬКО Михаил Иванович, род. в 1919 г. в Краснодарском кр. С-т 34 осб 11 гв. ск. Погиб в бою 15.12.1942 г. Похоронен на сев.-зап. с. Нарт Ставропольского кр. Осн. ЦАМО: оп. 18001, д. 695, л. 55.

МАНЬКОВСКИЙ Лука Кузьмич, род. в г. Майкопе Краснодарского кр. Ряд. 976 сп. Пропал без вести 07.10.1942 г. Осн. ЦАМО: оп. 18001, д. 415, л. 427.

МАНЬКОВСКИЙ Федор Иванович, род. в г. Майкопе Краснодарского кр. Ряд. п/п 41455. Пропал без вести в р-не г. Керчи 11.12.1943 г. Осн. ЦАМО: оп. 18002, д. 215, л. 176.

МАРАКОВ Виктор Павлович, род. в 1911 г. в г. Майкопе Краснодарского кр. Ст-на 957 сп 309 сД. Погиб в бою 8.02.1945 г. Похоронен на вост. окр. м. Лигниц у шоссе, Германия. Осн. ЦАМО: оп. 18003, д. 282, л. 59 об.

МАРАНИН Виктор Иванович, род. в 1923 г. в г. Майкопе Краснодарского кр. Гв. с-т 10 гв. кп. Погиб в бою 03.01.1943 г. Похоронен в нас. пункте Отказная Ставропольского кр. Осн. ГВК: д. 9, л. 67.

МАРАХОВСКИЙ Василий Иванович, род. в 1918 г. в г. Майкопе Краснодарского кр. Призван в ВС в 1939 г. Л-т 535 сп. Пропал без вести в сентябре 1941 г. Осн. ЦАМО: вх. № 01703/12 от 05.07.1946 г.

МАРАХОВСКИЙ Григорий Степанович, род. в 1904 г. в г. Майкопе Краснодарского кр. Ряд. 218 сп 304 сД. Погиб в бою 5.09.1943 г. Похоронен в с. Пристайлово Лебединского р-на Сумской обл. ЦАМО: Список, М-11.

МАРАХОВСКИЙ Иван Иванович, род. в 1906 г. Призван в ВС 6.06.1942 г. Ряд. Пропал без вести в ноябре 1943 г. Осн. ЦАМО: вх. № 89576с от 14.12.1946 г.

МАРАХОВСКИЙ Иван Кириллович, род. в г. Майкопе. Ряд. 686 осапб. Умер от ран 2. 03.1943 г. Похоронен в х. Могукоровский Славянского р-на Краснодарского кр. Осн. ГВК: д. 3, т. 1, л. 6.

МАРЕНКОВ Петр Иванович, род. в 1900 г. в г. Майкопе Краснодарского кр. Ряд. 647 сп 216 сД. Погиб в бою 18.11.1942 г. Похоронен на сев.-вост. г. Шизе. Осн. ЦАМО: оп. 18001, д. 672, л. 7.

МАРЕНОВ Варфоломей Степанович, род. в 1907 г. в г. Кимры Калининской обл. Ряд. 32 гв. сД. Пропал без вести 8.03.1942 г. в р-не д. Попково. Осн. ЦАМО: оп. 818883с, д. 1118, л. 210.

МАРИН Михаил Яковлевич, род. в 1913 г. в г Майкопе Краснодарского кр. Ряд. 859 осб. Пропал без вести 13.07 1942 г. Осн. ЦАМО: оп. 818883с, д. 1633, л. 30.

МАРИНЕЦ Яков Иванович, род. в ст-це Варениковской Краснодарского кр. Призван в ВС в сентябре 1941 г. С-т 1003 сп. Погиб в бою 2.08.1944 г Похоронен в 600 м юго-вост. с. Планс Латвийской ССР. Осн. ГВК: д. 4, л. 44.

МАРИНИН Виктор Иванович, род. в 1923 г. в г. Майкопе Краснодарского кр. Ряд. 149 гв. мп 10 гв. кД. Погиб в бою 09.01.1943 г. Похоронен в с. Отказное Ставропольского кр. Осн. ЦАМО: оп. 18001, д. 1481, л. 22.

МАРИНИН Иван Михайлович, род. в 1911 г. Ряд. Пропал без вести 23.07.1942 г. Осн. ГВК: д. 23, л. 582.

МАРИСКИН Петр Семенович, род. в 1909 г. в Краснодарском кр. Ряд. 1 гв. кп. Погиб в бою 1.05.1942 г. Похоронен в с. Бражино Смоленской обл. Осн. ЦАМО: оп. 81883с, д. 1088, л. 29.

МАРКОВ Алексей Федорович, род. в 1923 г. в ст-це Ханской Майкопского р-на Краснодарского кр. Ряд. п/п 09851. Погиб в бою 6.12.1944 г. Похоронен в с. Спасово Н-Городковского р-на Кировоградской обл. Осн. ГВК: д. 3. т. 2, л. 402.

МАРКОВ Василий Федорович, род. в 1914 г. в с. Марково Усть-Кутского р-на Иркутской обл. К-н 69 сп 97 сД. Погиб в бою 19.03.1943 г. Похоронен на выс. 203,0 Думиничского р-на Смоленской обл. Осн. ЦАМО: Список, М-12.

МАРКОВ Георгий Николаевич, род. в 1907 г. в г. Егорьевске Московской обл. Ст. с-т. Погиб в бою 28.08.1941 г. Похоронен около д. Кузино Смоленской обл. Осн. ГВК: д. 3, т. 2, л. 68.

МАРКОВ Георгий Тихонович, род. в 1903 г. в г. Майкопе Краснодарского кр. Ряд. Пропал без вести в марте 1943 г. Осн. ЦАМО: оп. 977520, д. 124, л. 74.

МАРКОВ Илья Прокофьевич, род. в 1917 г. в ст. Вознесенская Армавирского р-на Краснодарского кр. С-т 1105 ап ЮФ. Погиб в бою 12.12.1942 г. в р-не ст. Чилекова Котельнического р-на Сталинградской обл. Оставлен на поле боя. Осн. ЦАМО: оп. 18001, д. 1287, л. 9.

МАРКОВ Михаил Петрович, род. в 1897 г. в г. Майкопе Краснодарского кр. Ряд. 34 осбр 11 гв. ск. Погиб в бою 24.04.1943 г. Похоронен в х. Коржевский Славянского р-на Краснодарского кр. Осн. ЦАМО: оп. 18001, д. 695, л. 90.

МАРКОВ Михаил Фадеевич, род. в 1913 г в ст-це Вознесенская Краснодарского кр. Ряд. 748 зап. Пропал без вести 11.09.1942 г. в р-не с-за Горная Поляна г. Сталинграда. Осн. ЦАМО: оп. 18001, д. 1191, л. 139.

МАРКОВСКИЙ Николай Андреевич, род. в 1918 г. в г. Ворошилове. Ряд. Пропал без вести в августе 1944 г. Осн. ЦАМО: оп. 977520, д. 11, л. 133 об.

МАРКОСЬЯНЦ Борис Петрович, род. в 1914 г. в г. Майкопе Краснодарского кр. Ст. с-т 930 сп. Погиб в бою 6.02.1944 г. Похоронен в 200 м сев. д. Высокое Мелковичского р-на Ленинградской обл. Осн. ГВК: д. 9, т. 2, л. 300.

МАРОЧКО Павел Григорьевич, род. в 1914 г. в с. Еременко Сталинградской обл. Ст-на 112 отп 205 п. п. Пропал без вести в октябре 1941 г. Осн. ЦАМО: оп. 18002, д. 992, л. 60.

МАРТИРОСЬЯН Арменик Саркисович, род. в 1924 г. Призван в ВС в августе 1942 г. Ряд. Пропал без вести в марте 1943 г. Осн. ЦАМО: вх. № 329516 от 06.01.1948 г.

МАРТЬЯНОВ Александр Ильич, род. в ст-це Ханской Майкопского р-на Краснодарского кр. С-т. Пропал без вести в декабре 1943 г. Осн. ГВК: Алф. кн. 22, т. 4.

МАРТИЯНОВ Иван Гаврилович, род. в 1907 г. в ст-це Ханской Майкопского р-на Краснодарского кр. Ряд. Пропал без вести в мае 1943 г. Осн. ЦАМО: вх. № 81872с от 26.10.1946 г.

МАРТИЯНОВ Иван Игнатьевич, род. в 1903 г. с ст-це Ханской Майкопского р-на Краснодарского кр. Погиб в бою в июне 1943 г. Похоронен в ст-це Крымской Краснодарского кр. Осн. ГВК: д. 9, л. 91.

МАРТЫНЕНКО Иван Севастьянович, род. в 1922 г. в г. Кропоткин Краснодарского кр. Ст. л-т 965 сп 274 сД. Пропал без вести в июле 1942 г. Осн. ЦАМО: вх. № 0841/96 от 03.04.1945 г.

МАРТЫНЕНКО Николай Степанович, род. в 1922 г в г. Майкопе Краснодарского кр. Призван в ВС 18.08.1941 г. Ряд. Погиб в бою 28.08.1943 г Осн. ГВК: д. 23, л. 586.

МАРТЫНОВ Иван Никитович, род. в 1910 г. в г. Ельня Смоленской обл. Мл. л-т. пропал без вести 2.09.1943 г осн. ГВК: д. 53, л. 36.

МАРТЫНОВ Николай Иванович. Призван в ВС 12.08.1941 г. Ряд. Погиб в бою 8.03.1942 г. Осн.: Майкопский горсобес, выписка из протокола № 269 от 19.01.1945 г.

МАРТЫНОВ Павел Данилович, род. в 1909 г. в г. Майкопе Краснодарского кр. В/ч г Сухуми Абхазской АССР. Пропал без вести в январе 1944 г. Осн. ЦАМО: оп. 18004, д. 873, л. 212.

МАРТЫНОВ Стефан Игнатьевич, род. в 1912 г. в г. Майкопе Краснодарского кр. Л-т 205 тп 102 отД. Погиб в бою 8.08.1941 г. Похоронен под д. Потелица Печенеговского р-на Смоленской обл. Осн. ЦАМО: оп. 818884с, д. 29, л. 1.

МАРТЬЯНОВ Андрей Ильич, род. в 1925 г. в Майкопском р-не Краснодарского кр. Ряд. 248 сп 31 сД. Погиб в бою 26.01.1944 г. Похоронен на тер. к-за «Молния» Златопольского р-на Киевской обл. Осн. ЦАМО: оп. 18002, д. 204, л. 192.

МАРТЯШОВ Иван Игнатьевич, род. в г. Майкопе Краснодарского кр. Ряд. 565 сп. Погиб в бою 01.10.1942 г. Похоронен на сев.-вост. рощи Трехугольная в брат. мог. Березовского р-на Воронежской обл. Осн. ЦАМО: оп. 18001, д. 419, л. 47.

МАРУНОВ Василий Дмитриевич, род. в 1909 г. в г. Майкопе Краснодарского кр. Ряд. 81 морсбр. Погиб в бою 20.12.1942 г. Похоронен в лесничестве Ахоньк Крымского р-на Краснодарского кр. Осн. ЦАМО: оп. 18001, д. 766, л. 10.

МАРФУТИН Иван Иванович, род. в 1918 г. в г. Майкопе Краснодарского кр. Призван в ВС 4.10.1939 г. Ряд. Пропал без вести в апреле 1943 г. Осн. ЦАМО: вх. № 20104с от 13.05.1944 г.

МАРХЕЛЬ Степан Павлович, род. в 1912 г. в ст-це Ханской Майкопского р-на Краснодарского кр. Ряд. 976 сп 236 сД. Погиб в бою 06.02.1942 г. Похоронен в а. Лакшукай Тахтамукайского р-на Краснодарского кр. Осн. ЦАМО: оп. 18001, д. 940, л. 49.

МАРЧЕНКО Александр Андреевич. С-т 265 гв. сп. Погиб в бою 10.12.1944 г. Похоронен в с. Фемисткот, Венгрия. Осн. ГВК: д. 4, л. 262.

МАРЧЕНКО Иван Федотович, род. в 1912 г. Гв. ст. л-т. Погиб в бою 2.03.1944 г. Похоронен в д. Н-Быхов Быховского р-на Могилевской обл. Осн.; Сообщение Краснодарского КВК от 10.10.1992 г.

МАРЧЕНКО Николай Моисеевич, род. в 1906 г. в ст-це Урупской Ставропольского кр. Ряд. Пропал без вести в марте 1943 г. Осн. ЦАМО: Список, М-12.

МАРЧЕНКО Федор Минаевич, род. в 1909 г. в г. Майкопе Краснодарского кр. Ряд. Пропал без вести в сентябре 1944 г. Осн. ЦАМО: оп. 18004, д. 740, л. 277.

МАРШУК Семен Спиридонович, род. в 1912 г. в г. Майкопе Краснодарского кр. Ряд. Погиб в бою 19.02.1943 г. в лагере военнопленных Славута. Похоронен на тер. лагеря военнопленных г. Славута. Осн. ЦАМО: оп. 18003, д. 588, л. 111.

МАРЫЛЕВ Иван Агеевич, род. в 1903 г. Ряд. Пропал без вести в феврале 1942 г. Осн.: Сообщение Свободненского РВК Амурской обл. № 424 от 24.02.1943 г.

МАРЫСКИН Петр Семенович, род. в 1909 г. в г. Майкопе Краснодарского кр. Призван в ВС 25.06.1941 г. Ряд. 1 гв. кД. Погиб в бою 1.05.1942 г. Похоронен в с. Бражено Смоленской обл. Осн. ЦАМО: вх. № 20104с от 13.05.1944 г.

МАРЮХИН Андрей Игнатьевич, род. в 1909 г. на х. В. Назаровский Краснодарского кр. Ряд. Пропал без вести в сентябре 1942 г. Осн. ЦАМО: вх № 20104с от 13.05.1944 г.

МАСАЛОВ Михаил Иванович, род. в ст-це Ханской Майкопского р-на Краснодарского кр. Ряд. п.п часть 100. Погиб в бою 6.12.1942 г. Похоронен в 500 м зап. с. Ерицкого Сталинградской обл. Осн. ГВК: д. 3, т. 1, л. 152.

МАСАЛОВ Федот Антонович, род. в Майкопском р-не Краснодарского кр. Ряд п/п 69686. Погиб в бою 15.09.1943 г. Похоронен в с. Лозовая Кигического р-на Харьковской обл. Осн. ГВК: д. 3, т. 2, л. 194.

МАСЛЕННИКОВ Анатолий Михайлович, род. в 1907 г. в с. Туманово Борисоглебского р-на Ярославской обл. Ряд. 1 сД НКВД. Погиб в бою 22.08.1942 г. Похоронен в с. Филоново Богучарского р-на Воронежской обл. Осн. ЦАМО: оп. 818833с, д. 146, л. 133.

МАСЛЕННИКОВ Тихон Антонович, род. в 1905 г. в Краснодарском кр. Ряд 655 сп 216 сД. Пропал без вести 12.10.1942 г. Осн. ЦАМО: оп. 818883с, д. 1148, л. 59.

МАСКАЛЕНКО Василий Григорьевич, род. в 1912 г. в г. Майкопе Краснодарского кр. Ряд. Пропал без вести в марте 1943 г. Осн. ЦАМО: оп. 977520, д. 799, л. 73.

МАСЛИК Иван Мартынович, род. в 1917 г. Л-т 259 тб 143 тбр. Погиб в бою 30.08.1942 г. Похоронен в 500 м зап. д. Муруево Зубковского р-на Калининской обл. Осн. ГВК: д. 37, л. 46.

МАСЛОВ Василий Васильевич, род. в г. Ачинске. Гв. ряд. 828 гв. сп 197 сД. Погиб в бою 29.01.1943 г. Похоронен в х. Грачи Ростовской обл. Осн. ГВК: д. 3, т. 1, л. 39.

МАСЛОВ Петр Иванович, род. в 1924 г. в ст-це Ханской Майкопского р-на Краснодарского кр. Ряд. 83 оиптб. Погиб в бою 20.11.1942 г. Похоронен в г. Севастополе. Осн. ЦАМО: оп. 18001, д. 321, л. 236.

МАСЛОВ Семен Николаевич. Ряд. Пропал без вести в июне 1943 г. Осн. ГВК: Алф. кн. 22, т. 4, л. 99.

МАСЛОВ Федор Иванович, род. в 1912 г. в г. Хабаровске. Ряд. 1157 сп 351 сД. Пропал без вести 05.05.1943 г. Осн. ЦАМО: оп. 18001, д. 127, л. 106.

МАСЛОВ (МАСАЛОВ) Фома Антипович, род. в 1913 г. в Майкопском р-не Краснодарского кр. Ряд. 1034 сп 293 сД 40 А. Погиб в бою 31.12.1941 г. Похоронен в с. Лещ-Плота Мантуровского р-на Курской обл. Осн. ЦАМО: оп. 818883с, д. 476, л. 61.

МАСЮК Михаил Сафонович, род. в 1917 г. в г. Майкопе Краснодарского кр. Ряд. 40 ск. Умер от ран 16.03.1945 г. в ХППГ № 53. Похоронен в г. Найдом, Германия. Осн. ГВК: д. 23, л. 110.

МАСЯГИН Петр Николаевич, род. в 1915 г. в г. Майкопе Краснодарского кр. Призван в ВС в январе 1942 г. Ряд. Пропал без вести в августе 1942 г. Осн. ГВК: д. 10, л. 348.

МАТВЕЕВ. Ряд. 1161 сп 351 сД. Погиб в бою 03.02.1942 г. Осн ЦАМО: оп. 818888с, д. 1358, л. 57.

МАТВЕЕВ Антон Ильич, род. в 1918 г. Призван в ВС в 1939 г. Пропал без вести в июле 1943 г. Осн. ЦАМО: вх. № 11624 от 16.03.1949 г.

МАТВЕЕВ Дмитрий Петрович, род. в 1918 г. Мл. л-т 270 сп. Умер от ран 17.01.1943 г. Похоронен в г. Ленинграде на Пискаревском кл. Осн. ЦАМО: оп. 18001, д. 585, л. 13 об.

МАТВЕЕВ Иван Матвеевич, род. в 1923 г. в г. Майкопе Краснодарского кр. Ряд. Пропал без вести в мае 1943 г. Осн. ЦАМО: вх. № 85571с от 14.12.1946 г

МАТВЕЕВ Константин Павлович, род. в г. Майкопе Краснодарского кр. Призван в ВС в августе 1941 г. Ряд. Пропал без вести в мае 1943 г. Осн. ГВК: Алф. кн. 22, т. 4, вх. № 1270827.

МАТВЕЕВ Михаил Павлович, род. в 1899 г. в г. Майкопе Краснодарского кр. Пропал без вести в мае 1943 г. Осн. ЦАМО: оп. 18004, д. 653, л. 116.

МАТВЕЕВ Михаил Сафронович, род. в 1909 г. Ст. л-т 1324 сп 415 сД. Пропал без вести 8.11.1941 г. Осн. ГВК: д. 34, т. 1, л. 102.

МАТВЕЕВ Николай Николаевич, род. в 1910 г. в г. Майкопе Краснодарского кр. Гв. ст. л-т 2 огвтбр. Погиб в бою 21.10.1944 г. Похоронен на сев.-вост. окр. г. Гудвайтешен. Осн. ГВК: д. 53, л. 36.

МАТВЕЕВ Сергей Павлович, род. в 1920 г. в г. Майкопе Краснодарского кр. Призван в ВС в сентябре 1940 г. Ряд. Пропал без вести в декабре 1941 г. Осн. ЦАМО: вх. № 38707с от 26.06.1946 г.

МАТВЕЕВ Соломон Митрофанович, род. в 1904 г. в ст-це Старомихайловской. Ряд. Пропал без вести в марте 1942 г. Осн. ЦАМО: вх. № 43082с от 15.07.1944 г.

МАТВИЕВСКИЙ Николай Николаевич, род. в 1906 г. в г. Майкопе Краснодарского кр. Ряд. Пропал без вести в сентябре 1943 г. Осн. ЦАМО: оп. 977520, д. 112, л. 77 об.

МАТВИЕНКО Иван Ильич, род. в 1913 г. в ст-це Ильинской Краснодарского кр. Призван в ВС в ноябре 1941 г. Ст. л-т п/п 2300. Умер от ран в ЭВГ 1.03.1943 г. Похоронен в ст-це Старонижестеблиевской Краснодарского кр. Осн. ЦАМО: оп. 18001, д. 144, л. 52.

МАТВИЕНКО Михаил Антонович, род. в 1905 г. в Ставропольском кр. Призван в ВС в 1941 г. Ряд. Пропал без вести в мае 1943 г. Осн. ЦАМО: вх. № 89571с от 14.12.1946 г.

МАТЕРКИН Михаил Алексеевич, род. в 1897 г. в с. Ровенка Ровенского р-на Воронежской обл. Ст-на 344 силтад 299 сД. Пропал без вести 19.05.1942 г. Осн. ЦАМО: оп. 18002, д. 1609, л. 42.

МАТЕРШОВ Василий Захарович, род. в г. Майкопе Краснодарского кр. Ряд. п/п 69686. Погиб в бою 26.08.1943 г. Похоронен в с. Дудовка Змиевского р-на Харьковской обл. Осн. ГВК: д. 3, т. 2, л. 124.

МАТЕРШОВ Николай Иванович, род. в 1914 г. Призван в ВС Белореченским ГВК. Гв. ст-на. Пропал без вести в апреле 1943 г. Осн. ЦАМО: вх. № 20104с от 13.05.1944 г.

МАТОХИН Николай Иванович, род. в г. Майкопе Краснодарского кр. Ряд. п/п 39166. Погиб в бою 21.11.1943 г. Похоронен в с. Реевка Петровского р-на Кировоградской обл. Осн. ГВК: д. 3, т. 2, л. 345.

МАТУХНОВ Анатолий Семенович, род. в 1909 г. в г. Майкопе Краснодарского кр. Призван в ВС в 1941 г. Ряд. 2 отдбн 938 сп. Пропал без вести в июне 1941 г. Осн. ЦАМО: оп. 977521, д. 735, л. 89.

МАТУХНОВ Алексей Семенович, род. в 1913 г. в г. Майкопе Краснодарского кр. Ряд. Погиб в плену 17.10.1941 г. Осн. ЦАМО: оп. 977520, д. 639, л. 59.

МАТУШКИН Михаил Григорьевич, род. в 1907 г. в ст-це Ханской Майкопского р-на Краснодарского кр. Ряд. 226 опаб 24 А. Пропал без вести 21.08.1942 г. Осн. ЦАМО: оп. 818883с, д. 202, л. 11.

МАТЫЦИН Степан Михайлович, род. в 1908 г. в Омской обл. Призван в ВС в 1941 г. Ряд. Погиб в бою 25.12.1941 г. Осн. ГВК: д. 23, л. 209.

МАТЮХИН Алексей Емельянович, род. в 1906 г. в Сальском р-не Донецкой обл. Ряд. Пропал без вести в мае 1943 г. Осн. ГВК: д. 10, л. 303.

МАТЮЩЕНКО Ирина Степановна, род. в д. Архиповка Семеновского р-на Черниговской обл. Гв. ст-на п/п 39545. Погибла 9.10.1943 г. Похоронена в с. Коханое в 2 км сев. МТФ Токмакского р-на Запорожской обл. Осн. ГВК: д. 3, т. 2, л. 107.

МАТЯКОВ Демьян Васильевич, род. в 1918 г. в г. Майкопе Краснодарского кр. Ряд. 1886 ппс. Пропал без вести в июле 1942 г. Осн. ЦАМО: оп. 18001, д. 1038, л. 115.

МАТЯШОВ Иван Игнатьевич, род. в 1907 г. Ряд. 565 сп 161 сД. Погиб в бою 01.10.1942 г. Похоронен в д. Хвощоватка Березовского р-на Воронежской обл. Осн. ЦАМО: оп. 818883с, д. 2022, л. 14 об.

МАХОВЕЦКИЙ Петр Александрович, род. в г. Майкопе Краснодарского кр. Ряд. п/п 37580. Умер от болезни 21.12.1943 г. Похоронен в с. Н. Покровка н. Троицкого р-на Запорожской обл. Осн. ГВК: д. 3. т. 2, л. 377.

МАХОНИН Василий Иванович, род. в ст-це Ханской Майкопского р-на Краснодарского кр. Ряд. п/п 09326. Погиб в бою 11.09.1943 г. Похоронен на сев. окр. д. Западенька Змиевского р-на Харьковской обл. Осн. ГВК: д. 3, т. 2, л. 132.

МАХОРТОВ Борис Михайлович, род. в 1919 г. Ст. с-т. Пропал без вести 14.08.1942 г. Осн. ЦАМО: вх. № 23143с от 19.09.1943 г.

МАХОТИН Василий Иванович. Ряд. ЧФ. Пропал без вести 3.07.1942 г. в г. Севастополе. Осн. ГВК: д. 7, т. 3, л. 273.

МАЦЕНКО Иван Федорович, род. в г. Майкопе Краснодарского кр. Призван в ВС 22.08.1941 г. Ряд. 388 кп. Погиб в бою 12.02.1942 г. Похоронен в с. Андреевка Беззаборовского р-на Донецкой обл. Осн. ГВК: д. 10, л. 34.

МАЦИЕНКО Владимир Федорович, род. в 1924 г. в г. Майкопе Краснодарского кр. Призван в ВС Бахчисарайским РВК. Ряд. 665 сп 216 сД. Погиб в бою 09.05.1944 г. Похоронен в с. Дергачи в 1 км юго.-вост. села, Крымской АССР. Осн. ЦАМО: оп. 18002, д. 371, л. 125 об.

МАЦИХИН Игорь Иванович, род. в 1913 г. в ст-це Ханской Майкопского р-на Краснодарского кр. Ряд. 885 сп 295 сД. Умер от ран 16.02.1945 г. в ППГ № 5252. Осн. ЦАМО: оп. 18003, д. 650, л. 287 об.

МАЧУЛКО Владимир Григорьевич, род. в г. Майкопе Краснодарского кр. Призван в ВС в 1939 г. Мл. с-т. Умер от ран 25.07.1943 г. Похоронен в с. Покровское Орловской обл. Осн. ВМА: ф. 3234, оп. 1, д. 1, л. 53.

МАЧУРИН Александр Иванович, род. в 1923 г. Ряд. Погиб в бою в 1942 г. Похоронен в г. Майкопе Краснодарского кр. Осн. Сообщение Труновского РВК № 626 от 28.04.1990 г.

МАШЕЛЬ Евгений Николаевич, род. в 1922 г. в г. Майкопе Краснодарского кр. Ряд. Пропал без вести 5.04.1943 г. Осн. ЦАМО: вх. № 16435с от 19.05.1946 г.

МАЩАЛАЙ Кузьма Семенович, род. в 1906 г. в д. Кия Майского с/с. Ряд. 3 мсп 1 Мос. мсД. Пропал без вести в декабре 1942 г. Осн. ЦАМО: оп. 818883с, д. 1129, л. 75.

МЕДВЕДЕВ Афанасий Федорович, род. в 1896 г. Призван в ВС 23.11.1941 г. Ряд. Пропал без вести в декабре 1943 г. Осн. ЦАМО: вх. № 85871с от 14.12.1946 г.

МЕДВЕДЕВ Василий Евстафьевич, род. в 1920 г. Л-т 37 сп. Пропал без вести в 1941 г. Осн. ГВК: д. 34, л. 300.

МЕДВЕДЕВ Василий Емельянович, род. в 1925 г. в Краснодарском кр. Ряд. Погиб в бою 14.11.1943 г Похоронен в пос. Эльтиген на вост. окр. Крымской АССР. Осн. ГВК: д. 3, т. 2, л. 320.

МЕДВЕДЕВ Василий Трофимович, род. в 1918 г. в Куйбышевской обл. Ряд. Пропал без вести в мае 1943 г. Осн. ГВК: д. 7, л. 437.

МЕДВЕДЕВ Владимир Федорович, род. в 1925 г. в г Майкопе Краснодарского кр. Ряд. Погиб в бою 15.12.1943 г. Осн. ГВК: д. 1, т. 1, л. 67.

МЕДВЕДЕВ Гаврил Константинович, род. в 1913 г. в ст-це Ханской Майкопского р-на Краснодарского кр. Ряд. Пропал без вести в апреле 1943 г. Осн. ЦАМО: вх. № 92820с от 05.03.1947 г.

МЕДВЕДЕВ Евстафий Евстафьевич, род. в г. Майкопе Краснодарского кр. Гв. с-т 114 св. сп. Погиб в бою 26.08.1943 г. Похоронен в р-не с. Семеновка в бр. мог. Севского р-на Орловской обл. Осн. ГВК: д. 3, т. 2, л. 62.

МЕДВЕДЕВ Павел Леонтьевич, род. в г. Майкопе Краснодарского кр. Ряд. в/ч 020 п. п. 115. Пропал без вести 02.12.1942 г. Осн. ЦАМО: оп. 18001, д. 448а, л. 1.

МЕДВЕДЕВ Павел Федорович, род. в 1906 г. в г. Майкопе Краснодарского кр. Ряд. Пропал без вести в марте 1943 г. Осн. ЦАМО: вх. № 92821с от 1946 г.

МЕДВЕДЕВ Филипп Антонович, род. в 1906 г. в г. Майкопе Краснодарского кр. Ряд. Пропал без вести 8.03.1942 г. Осн. ЦАМО: вх. № 65820с от 13.10.1980 г.

МЕДВЕДЕВ Фома Николаевич, род. в 1908 г. в ст-це Ханской Майкопского р-на Краснодарского кр. Ряд. 509 сп 236 сД. Пропал без вести 26.09.1943 г. в р-не с. Сошиновка Днепродзержинского р-на Днепропетровской обл. Осн. ЦАМО: вх. № 43928с от 06.11.1943 г.

МЕДЕЛЕВСКИЙ Георгий Антонович, род. в 1907 г. в х. Круглый Гомельской обл. Пропал без вести 8.12.1944 г. Осн. ГВК: д. 9, т. 2, л. 98.

МЕДИНКОВА Зинаида Ивановна, род. в 1922 г. в г. Майкопе Краснодарского кр. Медсестра 438 сп 1329 сД. Пропала без вести в декабре 1941 г. Осн. ЦАМО: оп. 11458, д. 105, л. 195 об.

МЕДНИЧЕНКО Семен Петрович, род. в 1906 г. Ряд. Пропал без вести в октябре 1943 г. Осн. ЦАМО: вх. № 26431 от 23.05.1946 г.

МЕДОВСКАЯ Валентина Николаевна. Ст-на в/ч 17285-А. Умерла от ран 4.12.1943 г. Похоронена в ст-це Неберджаевской Краснодарского кр. Осн. ГВК: д. 3, т. 2, л. 301.

МЕДЯНИКОВ Иван Захарович, род. в 1900 г. в г. Майкопе Краснодарского кр. Призван в ВС 12.09.1941 г. Ряд. 1139 сп 341 сД. Пропал без вести 20.02.1942 г. Осн. ГВК: д. 9, т. 2, л. 572.

МЕЖЕРИЦКАЯ Клавдия Тихоновна, род. в 1924 г. в г. Майкопе Краснодарского кр. Ст. с-т. Погибла в бою 12.08.1943 г. Осн. ГВК: д. 23, л. 355.

МЕЗЕНЦЕВ Петр Павлович, род. в 1905 г. в г. Майкопе Краснодарского кр. Ряд. Пропал без вести в марте 1943 г. Осн. ЦАМО: оп. 977520, д. 124, л. 85 об.

МЕЗИН Василий Федорович. Л-т. Погиб в бою 23.09.1944 г. Осн. ГВК: д. 53, л. 36.

МЕЛАШЕНКО Михаил Васильевич, род. в г. Майкопе Краснодарского кр. Ряд. п/п 11286. Погиб в бою 13.09.1943 г. Похоронен в р-не с-за «Борки» Змиевского р-на Харьковской обл. Осн. ГВК: д. 3, т. 2, л. 228.

МЕЛЕЖИК Алексей Васильевич, род. в 1913 г. в г. Майкопе Краснодарского кр. Призван в ВС в мае 1943 г. Ряд. Пропал без вести в мае 1943 г. Осн. ЦАМО: вх. № 569202 от 29.01.1947 г.

МЕЛЕХОВ Василий Александрович, род. в 1924 г. Ряд. Пропал без вести в мае 1943 г. Осн. ЦАМО: вх. № 575917.

МЕЛЕЩЕНКО Алексей Иванович, род. 1925 г. в г. Майкопе Краснодарского кр. Призван в ВС 10.02.1943 г. Ряд п/п 09351. Погиб в бою 10.09.1943 г. Похоронен ок. с-за «Борки» Змиевского р-на Харьковской обл. осн. ГВК: д. 3, т. 2, л. 110.

МЕЛИНЦОВ Артем Яковлевич, род. в с. Рогатино Конотопской обл. Ряд. 36 пп. Погиб в бою 30.03.1945 г. Похоронен у дор. у костела с. Левитц в 6 км вост. г. Егерндорф, Германия. Осн. ГВК: д. 23, л. 148.

МЕЛИХОВ Михаил Михайлович, род. в 1923 г. в г. Майкопе Краснодарского кр. Призван в ВС в 1941 г. Мл. с-т. Погиб в бою 29.06.1944 г. Похоронен в д. Кусело Карело-Финской ССР. Осн. ЦАМО: Список, М-13.

МЕЛИХОВ Николай Михайлович, род. в г. Майкопе Краснодарского кр. Ряд. п/п 23743. Погиб в бою 18.09.1943 г. Похоронен в с. Шевченкове Перещепинского р-на Харьковской обл. Осн. ГВК: д. 3, т. 2, л. 176.

МЕЛИХОВ Яков Михайлович, род. в 1899 г. в г. Майкопе Краснодарского кр. Призван в ВС 10.02.1942 г. Ряд. п/п 23743. Погиб в бою 18.09.1943 г. Похоронен в с. Шевченко Харьковской обл. Осн. ГВК: д. 3, т. 2, л. 179.

МЕЛИЧКИН Александр Иванович, род. в 1913 г. в г. Майкопе Краснодарского кр. Ряд. 140 гв. сп 47 гв. сД. Погиб в бою 18.07.1944 г. Похоронен в х. Видуты Мацеевского р-на Волынской обл. Осн. ЦАМО: оп. 18002, д. 1206, л. 204 об.

МЕЛЬНИКОВ Александр Семенович, род. в 1915 г. в х. Кравцов Белореченского р-на Краснодарского кр. Ряд. Пропал без вести в марте 1943 г. Осн. ЦАМО: оп. 977520, д. 767, л. 306 об.

МЕЛЬНИКОВ Василий Матвеевич, род. в 1918 г. в г. Майкопе Краснодарского кр. Гв. л-т 15 сп 147 сД. Погиб в бою 24.04.1945 г. Осн. ГВК: д. 34, т. 1, л. 250.

МЕЛЬНИКОВ Григорий Нестерович, род. в х. Грозный Майкопского р-на Краснодарского кр. Мл. с-т п/п 69686-А. Погиб в бою 23.07.1943 г. Похоронен в х. Балакировка у реки Айдар Старобельского р-на Ворошиловградской обл. Осн. ГВК: д. 3, т. 1, л. 251.

МЕЛЬНИКОВ Дмитрий Гаврилович, род. в 1924 г. в ст-це Ханской Майкопского р-на Краснодарского кр. С-т 509 сп 236 сД. Пропал без вести 4.10.1943 г. Осн. ЦАМО: вх. № 10793с от 24.04.1947 г.

МЕЛЬНИКОВ Иван Давыдович, род. в г. Майкопе Краснодарского кр. Ефр. п/п 35263. Погиб в бою 12.08.1945 г. Похоронен южн. пос. Пильво на кл. мог № 2 на Сахалине. Осн. ГВК: д. 9, т. 2, л. 89.

МЕЛЬНИКОВ Иван Емельянович. В/ч 65522. Умер в госпитале 9.12.1945 г. Осн. ГВК: д. 10, л. 170.

МЕЛЬНИКОВ Николай Никифорович, род. в 1925 г. в г. Майкопе Краснодарского кр. Ряд. Пропал без вести в марте 1943 г. Осн. ЦАМО: вх. № 10793с от 24.04.1947 г.

МЕЛЬНИКОВ Олег Ефимович, род. в 1925 г. в г. Сальске Ростовской обл. С-т. Погиб в бою 8.02.1944 г. Похоронен в д. Петровичи Бобруйской обл. Осн. ГВК: д. 20, л. 38.

МЕЛЬНИКОВ Петр Иванович, род. в 1924 г. в г. Майкопе Краснодарского кр. призван в ВС в 1941 г. Ряд. ппс-894. Пропал без вести в сентябре 1942 г. Осн. ЦАМО: вх. № 95862с от 10.11.1944 г.

МЕЛЬНИЧЕНКО Иван Леонтьевич, род. в 1908 г. в Майкопском р-не Краснодарского кр. Ряд. 926 сп 395 сД. Погиб в бою 25.12.1941 г. Похоронен в с. Есауловка Б. Антрацитовского р-на Ворошиловградской обл. Осн. ЦАМО: оп. 818883с, д. 864, л. 49.

МЕЛЬНИЧУК Андрей Иванович, род в 1919 г. в с. Коцня Житомирской обл. Л-т 1035 сп 280 сД 13 А. Погиб в бою 31.08.1944 г. Похоронен на зап. окр. с. Модлибожица Островского уезда Краковского воеводства. Осн. ЦАМО: оп. 11458, д. 612, л. 80.

МЕНДЕЛЕВСКИЙ Григорий Антонович, род. в 1908 г. в г. Майкопе Краснодарского кр. Ряд. 383 сД 18 А. Погиб в бою 14.07.1942 г. Похоронен в г. Шахты Ростовской обл. Осн. ЦАМО: оп. 818883 с, д. 904, л. 7.

МЕНЬШИКОВ Петр Иосифович, род. в 1901 г. в г. Майкопе Краснодарского кр. Призван в ВС 28.08.1941 г. Ряд. в/ч 13296. погиб в бою 24.07.1943 г. Похоронен в р-не г. Новороссийска на выс. Долгая. Осн.: Сообщение Геленджикского ГВК № 4/915 от 29.06.1990 г.

МЕРДЮШОВ Константин Алексеевич, род. в 1899 г. Призван в ВС в 1941 г. Ряд. Погиб в плену 8.02.1943 г. Осн. ЦАМО, Список, М-107.

МЕРЕЖКО Александр Антонович, род. в 1914 г. в г. Майкопе Краснодарского кр. Пропал без вести 22.06.1941 г. Осн. Сообщение Светловодского ГВК Кировоградской обл. от 13.11.1992 г

МЕРЕЖКО Александр Михайлович, род. в 1925 г. в г. Майкопе Краснодарского кр. Ряд. 814 сп 236 сД. Погиб в бою 30.10.1942 г. Похоронен в х. Садовый Краснодарского кр. Осн. ЦАМО: Список, М-14.

МЕРЕМОВ Схатчерий Асхадович, род. в 1910 г. в г. Майкопе Краснодарского кр. Боец партизанского отряда № 2 г. Майкопа. Погиб при выполнении боевого задания 1.02.1943 г. Осн. Краснодарский крайпартархив, ф. 9896, оп. 1, д. 10, л. 2.

МЕРЗИКАНОВ Турумбай Тамухович, род. в 1906 г. в г. Майкопе Краснодарского кр. Ст-на 161 сД. Погиб в бою 18.07.1942 г. Похоронен в д. Подгорное. Осн. ЦАМО: оп. 818883с, д. 1023, л. 18.

МЕРИНОВ Василий Романович. Ряд. п/п 42885. Погиб в бою в январе 1944 г. Осн. ЦАМО: Список, М-14.

МЕРИНОВ Иван Николаевич, род. в 1921 г. в Урюпинском р-не Сталинградской обл. С-т 213 сп. Пропал без вести в апреле 1943 г. Осн. ЦАМО: оп. 18004, д. 516, л. 181.

МЕРКУЛОВ Григорий Харитонович, род. в с. Сыгурово Льговского р-на Курской обл. Ряд. 49 оиптабр. Погиб в бою 13.12.1944 г. Похоронен в д. Надьбайом, Венгрия. Осн. ЦАМО: оп. 18003, д. 29, л. 220.

МЕРКУЛОВ Иван Иванович, род. в 1905 г. в г. Майкопе Краснодарского кр. Призван в ВС 25.06.1941 г Ряд. Пропал без вести в мае 1943 г. Осн. ЦАМО: вх. № 81345с от 25.09.1946 г.

МЕСНЯНКИН Борис Семенович, род. в 1918 г. в г. Майкопе Краснодарского кр. Л-т 92 иавп 16 иавД. Пропал без вести 26.06.1941 г. Осн. ГВК: д. 53, л. 22.

МЕТЕЛИН Иван Кириллович, род. в 1916 г. в г. Краснодаре. Призван в ВС в сентябре 1941 г. Гв. мл. с-т 38 гв. сп. 14 гв. сД. Пропал без вести 24.11.1942 г. в р-не х. Ильин Боковского р-на Ростовской обл. Осн. ГВК: д. 23, л. 320.

МЕТЕЛИЦА Илларион Николаевич, род. в г. Майкопе Краснодарского кр. Ряд. 1139 сп. Погиб в бою 18.01.1942 г. Похоронен в с. Каменка Изюмского р-на Харьковской обл. Осн. ГВК: д. 9, т. 2.

МЕТЕЛКИН Петр Васильевич, род. в 1909 г. в г. Майкопе Краснодарского кр. Мл. в/техник 205 сп 102 мД. Пропал без вести в декабре 1941 г. Осн. ЦАМО: оп. 11458, д. 102, л. 188.

МЕТЕЛЬНИКОВ Павел Афанасьевич, род. в г. Майкопе Краснодарского кр. Призван в ВС в 1941 г. Ряд. 1036 сп 293 сД. Погиб в бою 9.01.1942 г. Похоронен в с. Субботино Солнцевского р-на Курской обл. Осн. ГВК: д. 23, л. 290.

МЕТРИЧЕНКО Порфирий Пантелеевич, род. в 1909 г. в Майкопском р-не Краснодарского кр. Ряд. 169 асп 40 А. Погиб в бою 23.03.1945 г. Похоронен в г. Банска Быстрица, Чехословакия. Осн. ЦАМО: оп. 18003, д. 606, л. 169.

МЕТУСЬЕВ Федор Гаврилович, род. в 1911 г. в г. Майкопе Краснодарского кр. Ряд. Пропал без вести в 1943 г. Осн. ЦАМО: оп. 18001, д. 1230, л. 41.

МЕХЕД Федор Михайлович, род. в 1924 г. в г. Майкопе Краснодарского кр. Ряд. п/п 09246. Погиб в бою 1.03.1944 г. Похоронен в с. Крапивно Улановского р-на Винницкой обл. Осн. ГВК: д. 23, л. 40.

МЕЧЕТНЫЙ Илларион Алексеевич, род. в 1915 г. в х. Красная Улька Майкопского р-на Краснодарского кр. Ряд. 59 гв. сД. Пропал без вести 18.02.1943 г. Осн. ГВК: д. 3, т. 1, л. 207, 208.

МЕЧЕТНЫЙ Максим Алексеевич, род. в 1900 г. в х. Красная Улька Майкопского р-на Краснодарского кр. Призван в ВС в сентябре 1941 г. Пропал без вести в мае 1943 г. Осн. ГВК: изв. № 3218 от 06.02.1947 г.

МЕШКОВ Сергей Александрович. Ряд. Пропал без вести в мае 1943 г. Осн. ГВК: Горсобес, д. 1, т. 1.

МЕЩАН Яков Яковлевич, род. в 1917 г. в с. Букашино Титовского р-на Кемеровской обл. 82 сп 33 сД. Умер от болезни 31.01.1945 г. Похоронен в д. Линденбуден Тухельского Повита Понажской губ., Польша. Осн. ОВК: Пенсионное дело № 9470ДА.

МЕЩАНОВ Афанасий Петрович, род. в 1914 г. ст-це Ханской Майкопского р-на Краснодарского кр. Ст-на 62 сбр 11А СЗФ. Погиб в бою 25.03.1942 г. Похоронен в бр. мог. у д. Свинухово Старо-Русского р-на Ленинградской обл. Осн. ЦАМО: оп. 818883с, д. 1278, л. 158.

МЕЩАНОВ Илья Федорович, род. в 1924 г. в ст-це Ханской Майкопского р-на Краснодарского кр. С-т п/п 14087. Погиб в бою 6.12.1943 г. Похоронен на зап. окр. д. Александровская Никопольского р-на Днепропетровской обл. Осн. ЦАМО: Список, М-14.

МЕЩАНОВ Трофим Ефимович, род. в 1906 г. в ст-це Ханской Майкопского р-на Краснодарского кр. Ряд. 550 сп 126 сД. Погиб в бою 26.10.1944 г. Похоронен в пос. Анушен, Восточная Пруссия. Осн. ГВК: д. 4, л. 225.

МЕЩАНОВ Федор Петрович. Мл. с-т. Умер от ран 1.12.1944 г. Похоронен в Венгрии. Осн. ГВК: д. 4, л. 273.

МЕЩЕРСКИЙ Алексей Григорьевич, род. в 1914 г. в г. Майкопе Краснодарского кр. Ст. л-т 9 гв. тД. Погиб в бою 26.12.1942 г. Похоронен в с. Чикало Кабардино-Балкарской АССР. Осн. ГВК: д. 34, т. 1, л. 160.

МЕЩЕРЯКОВ Григорий Петрович, род. в 1915 г. в с. Новотронки Жердневского р-на Воронежской обл. Ряд. Пропал без вести в мае 1943 г. Осн. ЦАМО: вх. № 3843 от 28.04.1955 г.

МЕЩЕРЯКОВ Куприян Евсеевич. Призван в ВС в сентябре 1941 г. Ряд. Погиб в бою 10.07.1942 г. осн. ГВК: изв. № 2/80 от 6.06.1951 г.

МЕЩЕРЯКОВ Николай Степанович, род. в 1923 г. в г. Бугуруслан Чкаловской обл. К-н 108 опм 1 тк. Погиб в бою 26.01.1945 г. Похоронен в д. Виллюнен, Восточная Пруссия. Осн. ГВК: д. 34, л. 125.

МЕЩЕРЯКОВ Петр Егорович, род. в 1923 г. в с. В-Шубенка Марушанского р-на Алтайского кр. Ряд. Умер от ран 10.07.1943 г. Осн. ГВК: д. 23, л. 140.

МЕЩИХИН Игорь Иванович. Ряд. Умер от ран 16.02.1945 г. в ЭВГ № 5252. Похоронен в г. Примкенау в центр. сквере, Германия. Осн. ЦАМО: оп. 18002, д. 1187, л. 114.

МИГАЧЕВ Илья Михайлович, род. в 1920 г. в г. Минске. ряд. 290 сп 395 сД. Пропал без вести 15.10.1942 г. Осн. ЦАМО: оп. 818883с, д. 865, л. 104.

МИГУНОВ Владимир Николаевич, род. в 1920 г. в г. Майкопе Краснодарского кр. Ряд. Пропал без вести в июле 1941 г. Осн. ГВК: д. 3, т. 2, л. 246.

МИКЕЛЯН Гайк Амберию, род. в 1914 г. в г. Майкопе Краснодарского кр. Ряд. 102 осбр 3 гв. ск. Пропал без вести 26.03.1942 г. Осн. ЦАМО: оп. 818883с, д. 1033, л. 27.

МИКОЛЮК Семен Александрович, род. в 1905 г. в Теплинском р-не Винницкой обл. Ст. л-т 120 сбр. Пропал без вести в марте 1942 г. Осн. ГВК: д. 34, т. 1, л. 210.

МИЛАШЕНКО Михаил Васильевич. Призван в ВС 24.06.1941 г. Ряд. Погиб в бою 13.09.1943 г. Похоронен в р-не с-за «Барки» Змиевского р-на Харьковской обл. Осн. ЦАМО: Список, М-15.

МИЛАШЕНКО Николай Федорович, род. в 1923 г. в а. Хатукай Красногвардейского р-на Краснодарского кр. К-н 258 сп 140 сД. Погиб в бою 17.09.1944 г. Осн. ЦАМО: вх. № 02227/70 от 15.10.1947 г.

МИЛАШЕНКО Петр Васильевич, род. в 1910 г. в г. Майкопе Краснодарского кр. Призван в ВС в 1941 г. Ряд. 28 гсд. Погиб в бою 20.08.1941 г. Похоронен в ст. Тетерев-Спартак Бородянского р-на Киевской обл. Осн. ЦАМО: Список, М-16.

МИЛАШЕНКО Федор Васильевич, род. в 1901 г. в г. Майкопе Краснодарского кр. Ст. с-т 188 кп. Погиб в бою 17.02.1942 г. Похоронен в с. Очеретино Беззаботовского р-на Донецкой обл. Осн. ЦАМО: Список, М-17.

МИЛЕНТЬЕВ Макар Николаевич. Ряд. Погиб в бою 12.07 1944 г. Похоронен на сев. г. Яссы, Румыния. Осн. ЦАМО: Список, М-18.

МИЛЕШИН Дмитрий Михайлович, род. в 1906 г. Ряд. Пропал без вести в марте 1943 г. Осн. ЦАМО: вх. № 59472с от 6.09.1946 г.

МИЛИМУХА Марк Фомич, род. в 1907 г. в г. Яршевске Вишняковского р-на. Призван в ВС 1.08.1941 г. Ряд. Пропал без вести в апреле 1943 г. Осн. ЦАМО: вх. № 92155с от 15.02.1947 г.

МИЛИЧКИН Александр Иванович, род. в 1913 г. в г. Майкопе Краснодарского кр. Ряд. 140 гв. сп 47 гв. сД 8 гв. А. Погиб в бою 18.07.1944 г. Похоронен в х. Видуты Мацеевского р-на Волынской обл. Осн. ЦАМО: оп. 18002, д. 1206, л. 204 об.

МИЛОШЕНКО Михаил Васильевич, род. в 1908 г. в г. Майкопе Краснодарского кр. Ряд. 75 сп 31 сД. Погиб в бою 28.09.1943 г. Похоронен в с. Аулы Днепропетровской обл. Осн. ЦАМО: оп. 18001, д. 1205, л. 94.

МИЛЬКО Павел Григорьевич, род. в 1929 г. в г. Майкопе Краснодарского кр. Ряд. в/ч № 63538. Погиб в бою 20.10.1945 г. Похоронен на кл. в 1 км юго-зап. с. Кавалерово Тетюхинского р-на Приморского кр. Осн. ГВК: д. 9, л. 104.

МИЛЬКО Семен Иванович, род. в 1903 г. в ст-це Дагестанской Майкопского р-на Краснодарского кр. Призван в ВС в июле 1941 г. М-р 110 кп 29 кД. Умер от ран 29.04.1944 г. Похоронен в г. Краснодаре на кл. мог. № 55. Осн. ГВК: Изв. от 29.08.1944 г.

МИЛЬКО Федо́р Андреевич, род. в 1908 г. в ст-це Апшеронской Краснодарского кр. Ряд. 916 сп 247 сД. Умер от ран 29.04.1945 г. Похоронен в г. Маркграфписке, Германия. Осн. ЦАМО: оп. 18003, д. 925, л. 84.

МИЛЬКО Федор Васильевич, род. в 1902 г. в г. Майкопе Краснодарского кр. Ряд. 1139 сп 341 сД. Пропал без вести 8.02.1942 г. Осн. ЦАМО: оп. 818883с, д. 1196, л. 73.

МИЛЮКОВ Гумер Тамерханович, род. в 1914 г. в г. Кинешма. Призван в ВС 30.08.1941 г. Ряд. Пропал без вести в сентябре 1942 г. Осн. ЦАМО: вх. № 72602с от 1947 г.

МИЛЯХОВСКИЙ Савелий Аксенович, род. в 1900 г. в г. Майкопе Краснодарского кр. Ряд. 188 кп. Пропал без вести в декабре 1943 г. Осн. ЦАМО: оп. 18004, д. 1282, л. 19.

МИНАЕВ Владимир Данилович, род. в 1909 г. в Ростовской обл. Призван в ВС 23.06.1941 г. Ряд. Пропал без вести в мае 1943 г. Осн. ЦАМО: вх. № 95571с от 14.12.1946 г.

МИНАЙЛОВ Андрей Иванович, род. в 1924 г. в с. Унароково Мостовского р-на Краснодарского кр. Мл. с-т 256 сп 30 сД. Погиб в бою 12.10.1942 г. Похоронен в с. Пятигорске Горяче-Ключевского р-на. Осн. ЦАМО: оп. 818883с, д. 172, л. 148 об.

МИНИН Василий Николаевич, род. в г. Майкопе Краснодарского кр. Ряд. 956 ап. Погиб в бою 18.04.1944 г. Похоронен на тер. Пуркарского с/с на правом берегу Днестра в р-не Имения у отд. домика сторожа Молдавской ССР. Осн. ГВК: д. 4, т. 2, л. 161.

МИНИНКОВ Алексей Емельянович, род. в 1916 г. (1924) в Пристенском р-не Курской обл. Призван в ВС Симферопольским ГВК. Ряд. Пропал без вести в мае 1945 г. Осн. ЦАМО: вх. № 9/28813 от 26.10.1992 г.

МИНИНКОВ Емельян Михайлович, род. в 1899 г. в Пристенском р-не Курской обл. Призван в ВС Пристенским РВК Курской обл. Ряд. 172 гв. сп 57 гв. сД. Погиб в бою 24.11.1943 г. Похоронен в с. Натальевка Солонянского р-на Днепропетровской обл. Осн. ЦАМО: вх. № 9/28813 от 26.10.1992 г.

МИНКО Яков Лукьянович, род. в 1910 г. в с. Белая Глина Краснодарского кр. Мл. л-т 2 осб 98 осбр. Пропал без вести в апреле 1942 г. Осн. ЦАМО: вх. № 03659/51 от 02.01.1946 г.

МИНОСЯН Михаил Захарович, род. в 1917 г. в г. Майкопе Краснодарского кр. Л-т 887 сп 211 сД. Погиб в бою 16.02.1943 г. Похоронен в с. Фроловка Орловской обл. Осн. ЦАМО: оп. 18001, д. 237, л. 96.

МИНЬКО Петр Лукьянович, род. в 1913 г в с. Банка Белоглинского р-на Краснодарского кр. Ряд. 1179 сп. Погиб в бою 22.04.1944 г Похоронен в 1 км юго-зап. д. Старина Паричевского р-на Полесской обл. Осн. ЦАМО: оп. 18002, д. 308, л. 226.

МИНЯНУШИН Виктор Захарович, род. в г. Майкопе Краснодарского кр. Ряд. 658 сп. Погиб в бою 1.10.1942 г. Похоронен в 200 м зап. д. Голышкино Ржевского р-на Калининской обл. Осн. ЦАМО: оп. 18001, д. 414, л. 56.

МИРГОРОДСКИЙ Андрей Степанович, род. в 1905 г. К-н 473 сп 154 сД. Погиб в бою 22.08.1942 г. Похоронен в д. Мыжно Смоленской обл. Осн. ЦАМО: Список, М-19.

МИРГОРОДСКИЙ Федор Алексеевич, род. в г. Майкопе Краснодарского кр. Ефр. п/п 09351. Погиб в бою 28.09.1943 г. Похоронен в с. Сошиновка Верхнеднепровского р-на Днепропетровской обл. Осн. ГВК: д. 3, т. 2, л. 221.

МИРЕЦКИЙ Владимир Павлович, род. в 1925 г. в г. Майкопе Краснодарского кр. Ряд. Пропал без вести в сентябре 1944 г. Осн. ЦАМО: вх. № 81320с от 14.09.1946 г.

МИРИНКОВ Петр Илларионович, род. в 1900 г. в с. Киселево Киселевского р-на Курской обл. Ряд. Пропал без вести в мае 1943 г. Осн. ЦАМО: оп. 977520, д. 95, л. 213.

МИРНЫЙ Василий Афанасьевич, род. в 1906 г. в г. Майкопе Краснодарского кр. Ряд. Пропал без вести 24.02.1942 г. Осн. ЦАМО: вх. № 244 от 28.05.1955 г.

МИРНЫЙ Василий Васильевич, род. в 1910 г. в ст-це Неберджаевской Краснодарского кр. Ряд. Пропал без вести 31.07 1942 г. Осн. ЦАМО: вх. № 20034 от 16.10.1942 г.

МИРНЫЙ Митрофан Афанасьевич, род. в 1912 г в г. Майкопе Краснодарского кр. Призван в ВС 23.06.1941 г. Ряд. 206 сп. Умер от ран 29.11.1941 г. Осн. ВМА: ф. 2991, оп. 1, д. 3, л. 40.

МИРОНЕНКО Андрей Владимирович, род. в 1910 г. в г. Майкопе Краснодарского кр. Ст. с-т. погиб в бою 29.11.1944 г. в Чехословакии. Осн. ЦАМО: вх. № 55827.

МИРОНЕНКО Георгий Петрович, род. в 1925 г. в г. Майкопе Краснодарского кр. Ряд. Пропал без вести в октябре 1943 г. Осн. ГВК: Алф. кн. 22, т. 4.

МИРОНОВ Андрей Федорович, род. в 1911 г. в г. Майкопе Краснодарского кр. Ряд. Пропал без вести в июне 1943 г. Осн. ЦАМО: оп. 18004, д. 838, л. 228.

МИРОНОВ Герасим Иванович, род. в 1903 г. в Майкопском р-не Краснодарского кр. Ряд. 1139 сп 341 сД. Пропал без вести 19.01.1942 г. Осн. ЦАМО: оп. 818883с, д. 1196, л. 68.

МИРОНОВ Сергей Федорович, род. в 1923 г. в г. Майкопе Краснодарского кр. Мл. л-т 878 сп. Пропал без вести в сентябре 1942 г. Осн. ЦАМО: вх. № 04554/63 от 05.05.1945 г.

МИРОНЦЕВ Николай Андреевич, род. в д. Докал Анапасеновского р-на Ставропольского кр. Гв. с-т ппс 770 часть 52. Погиб в бою 1.01.1943 г. Похоронен в ст-це Обнивской Ростовской обл. Осн. ГВК: д. 9, т. 2, л. 315.

МИРОШНИКОВ Константин Иванович, род. в г. Майкопе Краснодарского кр. Ряд. п/п 06461-М. Погиб в бою 15.11.1943 г. Похоронен на вост. д. Киреево Дубравинского р-на Витебской обл. Осн. ГВК: д. 3, т. 2, л. 350.

МИРОШНИЧЕНКО Александр Николаевич, род. в 1908 г. в х. Смирновка Мечетенского р-на Ростовской обл. Призван в ВС в 1941 г. Ст. с-т. Погиб в бою в августе 1942 г. Осн. ГВК: Изв. № 4002 от 05.06.1947 г.

МИРОШНИЧЕНКО Борис Николаевич, род. в 1920 г. в г. Майкопе Краснодарского кр. Призван в ВС в апреле 1940 г. Ряд. Пропал без вести в мае 1943 г. Осн. ЦАМО: вх. № 92826с от 13.03.1947 г.

МИРОШНИЧЕНКО Иван Лаврентьевич, род. в 1918 г. в ст-це Самурской Краснодарского кр. Ряд. Пропал без вести в июне 1943 г. Осн. ЦАМО: оп. 18004, д. 711, л. 77 об.

МИРОШНИЧЕНКО Федор Пантелеевич, род. в 1894 г. в с. Н.-Дмитриевка Харьковской обл. Призван в ВС в сентябре 1943 г. Ряд. Пропал без вести в апреле 1945 г. Осн. ЦАМО: вх. № 23310с от 1947 г.

МИСЕНКО Иван Иванович, род. в 1913 г. в г. Майкопе Краснодарского кр. Призван в ВС в июне 1941 г. Ряд. 88 миб 3 р. Погиб в плену 16.01.1942 г. Осн. ГВК: д. 7, т. 3, л. 396.

МИСЮРИН Василий Максимович, род. в ст-це Ханской Майкопского р-на Краснодарского кр. Ряд. п/п 22974-А. Погиб в бою 8.05.1944 г. Похоронен в д. В-Чурцы, на дивиз. кл. Крымской обл. Осн. ГВК: д. 9, т. 1, л. 348.

МИСЮРИН Иван Филиппович, род. в 1910 г. в г. Майкопе Краснодарского кр. Призван в ВС в 1932 г. Мл. л-т 205 отп. Пропал без вести в феврале 1942 г. Осн. ЦАМО: вх. № 02190/83 от 19.07.1945 г.

МИТАРОВ Василий Акимович. Ряд. Пропал без вести в октябре 1941 г. Осн. ГВК: Изв. 2/401 от 14.01.1944 г.

МИТИН Михаил Сергеевич, род. в 1912 г. Призван в ВС в июне 1941 г. Ряд. Умер от ран 5.08.1943 г. Похоронен в д. Каменка Покровского р-на Орловской обл. Осн. ГВК: д. 10, л. 14.

МИТРОФАНОВ Павел Петрович, род. в 1897 г. в д. Лозелюк Краснодарского кр. Ряд. 1 гв. сбр. Умер от ран в 1942 г. Похоронен в с. Поречье Уваровского р-на. Осн. ЦАМО: оп. 818883с, д. 136, л. 14.

МИТРУКОВ Кадыр Тр., род. в 1910 г. в а. Хатукай Красногвардейского р-на Краснодарского кр. Л-т 108 кп 2 гв. кД. Погиб в бою 20.09.1941 г. Похоронен в с. Герасимовка. Осн. ЦАМО: вх. № 958с от 12.02.1942 г.

МИТУЛИН Алексей Мамонтович, род. в г. Майкопе Краснодарского кр. Ряд. 80 сп. Умер от ран 13.10.1943 г. Похоронен в г. Кисловодске на гор. кл. Осн. ГВК: д. 10, л. 160.

МИТЮРА Степан Петрович, род. в 1902 г. в г. Майкопе Краснодарского кр. Ряд. 161 сп 95 сД. Погиб в бою 17.03.1942 г. Похоронен в г. Севастополе. осн. ЦАМО: оп. 818883с, д. 219, л. 88.

МИХАЙЛЕВСКИЙ Василий Васильевич, род. в 1909 г. в г. Майкопе Краснодарского кр. Ст. л-т 6 гв. сД. Пропал без вести 28.07.1944 г. Осн. ЦАМО: оп. 11458, д. 610, л. 26.

МИХАЛЕВ Василий Николаевич, род. в 1922 г. в д. Лечколово Ворошиловского р-на Молотовской обл. Гв. мл. л-т 30 гв. сп 8 гв. Сд. Погиб в бою 23.09.1944 г. Похоронен на зап. д. Яни-Ян-Ляус Кюстринской обл. Латвийской ССР. Осн. ЦАМО: Список, М-19.

МИХАЙЛЕНКО Иван Гаврилович, род. в 1905 г. в г. Майкопе Краснодарского кр. С-т п/п 33164. Пропал без вести в 1993 г. Осн. ЦАМО: вх. № 5/149820 от 19.05.1989 г.

МИХАЙЛИЧЕНКО Яков Васильевич, род. в 1913 г. в г. Майкопе Краснодарского кр. Призван в ВС 26.06.1941 г. Ряд. Пропал без вести в мае 1943 г. Осн. ЦАМО: вх. № 92821с от 1946 г.

МИХАЙЛОВ Александр Васильевич, род. в 1913 г. в г. Майкопе Краснодарского кр. С-т 341 сД 1139 сп. Пропал без вести 2.02.1942 г. Осн. ЦАМО: оп. 818883с, д. 1196, л. 67.

МИХАЙЛОВ Алексей Петрович, род. в 1906 г. в г. Сталинграде. Ряд. Пропал без вести в июне 1943 г. Осн. ЦАМО: оп. 977520, д. 738, л. 176.

МИХАЙЛОВ Иван Иванович, род. в 1912 г. в г. Майкопе Краснодарского кр. Призван в ВС 26.06.1941 г. Гв. ефр. п/п 16421. Погиб в бою 10.06.1943 г. Похоронен в с. Гостище Волчанского р-на Харьковской обл. Осн. ГВК: д. 3, т. 1, л. 142.

МИХАЙЛОВ Константин Антонович, род. в 1922 г. в г. Майкопе Краснодарского кр. Ряд. 627 ап 180 сД. Погиб в бою 11.03.1943 г. Похоронен в с. Дмитровка Полтавской обл. Осн. ЦАМО: оп. 18001, д. 716, л. 90.

МИХАЙЛОВ Николай Степанович, род. в 1911 г. в г. Майкопе Краснодарского кр. Призван в ВС 25.06.1941 г. Ряд. Пропал без вести в январе 1943 г. Осн. ЦАМО: вх. № 45191с от 05.06.1946 г.

МИХАЙЛОВ Николай Яковлевич, род. в 1916 г. в г. Винница. Мл. с-т 173 опаб 118 Д. Пропал без вести 31.08.1942 г. Осн. ЦАМО: оп. 818883с, д. 2048, л. 16 об.

МИХАЙЛОВ Павел Федорович, род. в 1902 г. в г. Майкопе Краснодарского кр. Призван в ВС в августе 1941 г. Ряд. Пропал без вести в апреле 1943 г. Осн. ЦАМО: вх. № 20104с от 25.03.1947 г.

МИХАЙЛОВСКИЙ Демьян Григорьевич, род. в 1905 г. в г Майкопе Краснодарского кр. Призван в ВС 2.08.1941 г. Ряд. Пропал без вести в мае 1943 г. Осн. ЦАМО: вх. № 92821с от 13.03.1947 г.

МИХАЙЛОВСКИЙ Иван Гаврилович. Ряд. 40 гв. кп. Погиб в бою 8.03.1944 г. Похоронен в с. Марьяновка Баштановского р-на Николаевской обл. Осн. ГВК: д. 23, л. 280.

МИХАЙЛОВСКИЙ Матвей Матвеевич, род. в 1897 г. в Краснодарском кр. Ст. с-т. Погиб в бою 10.03.1944 г. Похоронен в с. Баштанка Николаевской обл. Осн. ГВК: д. 10, л. 149.

МИХАЙЛОВСКИЙ Федор Васильевич, род. в 1908 г. в г. Майкопе Краснодарского кр. Призван в ВС в августе 1941 г. Ряд. Пропал без вести в мае 1943 г. Осн. ЦАМО: вх. № 92821с от 13.03.1947 г.

МИХАЙЛЮТИН Ефим Никитович, род. в 1909 г. в ст-це Кужорской Майкопского р-на Краснодарского кр. Ряд. 1012 ап 315 сД. Пропал без вести 11.09.1942 г. Осн. ЦАМО: оп. 818883с, д. 2040, л. 54.

МИХАЙЛЮТИН Иван Никитович, род. в 1909 г. в Майкопском р-не Краснодарского кр. Ряд. 2 тбр. Погиб в бою 23.06.1942 г Похоронен в с. Гороховатка на кл. Осн. ЦАМО: оп. 818883, д. 79, л. 175.

МИХЕД Федор Михайлович, род. в 1924 г. в г. Майкопе Краснодарского кр. Ряд. Погиб в бою 1.03.1944 г. Похоронен в с. Крапивна Улановского р-на Винницкой обл. Осн. ГВК: д. 23, л. 40.

МИХЕЕВ Георгий Петрович, род. в ст-це Ханской Майкопского р-на Краснодарского кр. Ряд. п/п 05277. Погиб в бою 21.11.1943 г. Похоронен на южн. окр. д. Александровка Софиевского р-на Днепропетровской обл. Осн. ГВК: д. 3. т. 2, л. 288.

МИХНЕВ Михаил Егорович, род. в 1921 г. в Краснодарском кр. Ряд. Умер от ран 09.07.1942 г. в ЭВГ 1015. Похоронен в г. Ленинграде на Пескаревском кл. Осн. ЦАМО: оп. 818883с, д. 946, л. 137.

МИХНЮК Илья Александрович, род. в 1925 г. Призван в ВС 15.06.1942 г. Ряд. Пропал без вести в мае 1943 г. Осн. ЦАМО: вх. № 92821с от 13.03.1947 г.

МИШАКОВ Виктор Стефанович, род. в г Майкопе Краснодарского кр. Мл. л-т п/п 17296. Погиб в бою 19.12.1943 г Похоронен в с. Ново-Петровка Больше-Белозерского р-на Запорожской обл. Осн. ЦАМО: Список, М-20.

МИШЕДОВ Алхаз Рахманович. Боец партизанского отряда № 1 г. Майкопа Краснодарского кр. «Народные мстители» Погиб в бою в 1942 г. Осн. Краснодарский крайпартархив, ф. 9896, оп. 1, д. 14, л. 37.

МИШИН Анатолий Иванович, род. в 1928 г. в г. Майкопе Краснодарского кр. Ряд. 650 сп 138 сД 18 А. Погиб в бою 7.03.1945 г. Похоронен в с. Линница-Велька в р-не г. Новы-Тарг Новосондецкого воеводства, Польша. Осн. ЦАМО: оп. 18003, д. 363, л. 204 об.

МИЩЕНКО Лаврентий Лукич, род. в 1910 г. в п. Александровка Бурлинского р-на Западно-Казахстанской обл. Мл. л-т 129 сбр. Погиб в бою 27.01.1943 г. Осн. ЦАМО: фпо д. 9838.

МИЩЕНКО Матвей Иванович, род. в 1916 г. в г. Полтава. Ряд. п/п с 09296 В. Пропал без вести в ноябре 1943 г. Осн. ЦАМО: оп. 977521, д. 420, л. 37.

МИЩУК Иван Матвеевич, род. в 1903 г. Ряд. Погиб в бою 12.01.1943 г. Похоронен в с. Сенявное-2 Лискинского р-на Воронежской обл. Осн. Сообщение Краснодарского КВК от 10.09.1992 г.

МОВЧАН Вячеслав Иванович, род. в 1923 г. в г. Майкопе Краснодарского кр. Пропал без вести в 1944 г. Осн. ЦАМО: вх. № 92821с от 13.03.1947 г.

МОГУЛЬСКИЙ Александр Павлович, род. в 1913 г. в г. Майкопе Краснодарского кр. Ряд. Пропал без вести 30.01.1943 г. Осн. ЦАМО: оп. 18001, д. 848, л. 59.

МОГУТНОВ Георгий Лаврентьевич, род. в г. Майкопе Краснодарского кр. Гв. ряд. 88 гв. сп 33 гв. сД. Умер от ран 13.05.1944 г. Похоронен в г. Севастополе. Осн. ЦАМО: Список, М-20.

МОДЛОВ Василий Иванович, род. в 1913 г. в г. Майкопе Краснодарского кр. Призван в ВС 11.08.1941 г. Ряд. Пропал без вести в мае 1943 г. Осн. ЦАМО: вх. № 73660с от 12.11.1947 г.

МОЗГОВЕНКО Василий Иосифович, род. в 1905 г на х. Старозеленый Теучежского р-на Краснодарского кр. Призван в ВС в сентябре 1941 г. Ряд. Пропал без вести в мае 1943 г. Осн. ЦАМО: Список, М-20.

МОЗГОВОЙ Федор Филлипович, род. в 1903 г. в г. Майкопе Краснодарского кр. Призван в ВС 31.08.1941 г. Ряд. Пропал без вести в апреле 1943 г. Осн. ЦАМО: вх. № 49640с от 24.11.1943 г.

МОИСЕЕВ Михаил Леонтьевич, род. в 1904 г. в г. Краснодаре, Ряд. Пропал без вести 06.10.1943 г. Осн. ЦАМО: оп. 18004, д. 838, л. 227 об.

МОИСЕЕНКО Михаил Спиридонович, род. в 1905 г Ряд. Умер от ран 30.05.1944 г. в ЭВГ № 2638. Похоронен в Воронцовском парке г. Симферополя Крымской обл. Осн. ГВК: д. 10, л. 111.

МОИСЕЕНКО Михаил Степанович, род. в 1905 г. Ряд. в с. Красная Улька Майкопского р-на Краснодарского кр. С-т 444 этв. Умер от ран 5.10.1942 г. Похоронен в г. Ташкенте на воен. кл. Осн. ЦАМО: оп. 18001, д. 699, л. 22.

МОКРЕНКО Александр Николаевич, род. в 1925 г. в г. Майкопе Краснодарского кр. Ряд. 274 сп 24 сД. Погиб в бою 22.12.1944 г. Похоронен на сев.-зап. окр. д. Калша Требищевского округа, Чехословакия. Осн. ГВК: д. 9, л. 20.

МОКРИШЕВ Василий Филиппович, род. в 1910 г. в Майкопском р-не Краснодарского кр. Ряд. 75 сп 31 сД. Погиб в бою 13.09.1943 г. Похоронен в с-зе Горки Харьковской обл. Осн. ЦАМО: оп. 18001, д. 1205, л. 41.

МОКРУШИН Ульян Сергеевич, род. в с. Макрушино Глазовского р-на Вятской губ. Призван в ВС в 1942 г. Погиб в плену 11.12.1942 г. Осн. ГВК: изв. № 2/46 от 29.03.1948 г.

МОЛДАВАНОВ Василий Прокофьевич, род. в 1912 г. в г. Комсомольск-на-Амуре. Ряд. Пропал без вести в мае 1943 г. Осн. ЦАМО: оп. 18004, д. 709, л. 101.

МОЛДАВАНОВ Иван Иванович, род. в г. Майкопе Краснодарского кр. Гв. ряд. п/п 32405-А. Погиб в бою 14.09.1943 г. Похоронен в 500 м юго-зап. д. Демьяновка Краснокутского р-на Харьковской обл. Осн. ГВК: д. 3, т. 2, л. 219.

МОЛДАВАНОВ Стефан Федорович, род. в 1919 г. в г. Майкопе Краснодарского кр. Ряд. Пропал без вести в мае 1943 г. Осн. ЦАМО: оп. 18004, д. 616, л. 202 об.

МОЛЕЕВ Филип Иванович, род. в 1911 г. в г. Майкопе Краснодарского кр. Призван в ВС 22.10.1941 г. Ряд. Пропал без вести 4.12.1941 г. Осн. ЦАМО: вх. № 56711с от 15.07.1947 г.

МОЛОДЦОВ Петр Михайлович, род. в 1915 г. в ст-це Ханской Майкопского р-на Краснодарского кр. Призван в ВС 23.06.1941 г. Ряд. Пропал без вести в апреле 1943 г Осн. ЦАМО: вх. № 16921с от 05.1947 г.

МОЛОТОВ Александр Гаврилович, род. в 1924 г. в г. Майкопе Краснодарского кр. Ряд. 127 кп 30 кД. Пропал без вести в р-не Киш-Боркин 15.12.1944 г. Осн. ЦАМО: оп. 18003, д. 113, л. 10.

МОЛЧАНОВ Алексей Михайлович, род. в 1904 г в г. Майкопе Краснодарского кр. Призван в ВС 18.10.1941 г. Ряд. 120 кп. Погиб в бою 22.11.1942 г. Похоронен в х. Евлампиевской в брат. мог. Сталинградской обл. Осн. ГВК: д. 3, т. 3, л. 428.

МОЛЧАНОВ (МОЛГАЧЕВ) Василий Иванович, род. в 1909 г. Ряд. Пропал без вести в апреле 1943 г. Осн. ГВК: Алф. кн. 22, т. 4, л. 97.

МОЛЧАНОВ Вячеслав Иванович, род. в Курской обл. Мл. с-т п/п 69681-А. Погиб в бою 10.09.1943 г. Похоронен в р-не ст-цы Ново-Берецкой Алексеевского р-на Харьковской обл. Осн. ГВК: д. 3, т. 2, л. 403.

МОЛЧАНОВ Георгий Митрофанович, род. в 1910 г. в г. Майкопе Краснодарского кр. Гв. мл. л-т 29 гв. Волх. иавп. Не вернулся с боевого задания 16.02.1944 г. Осн. ЦАМО: вх. № 01075 от 31.03.1947 г.

МОЛЧАНОВ Иван Иванович, род. в 1926 г. в Краснодарском кр. Призван в ВС в 1944 г. Ряд. 1318 сп 163 сД. Умер от ран 10.12.1944 г. Похоронен в м. Сирма Бечненис, Венгрия. Осн. ГВК: д. 23, л. 353.

МОЛЧАНОВ Леонид Иванович, род. в 1923 г. в г. Майкопе Краснодарского кр. С-т 850 сп 277 сД. Погиб в бою 29.12.1942 г. Похоронен на сев.-зап. скатах на выс. 120,7 в 5-ти км сев. д. Дмитриевка Сталинградской обл. Осн. ЦАМО: оп. 18001, д. 890, л. 3 об.

МОЛЧАНОВ Николай Павлович, род. в 1910 г. в г. Майкопе Краснодарского кр. Призван в ВС 23.06.1941 г. Ряд. Погиб в бою 12.03.1943 г. Похоронен в ст-це Черноерковской Краснодарского кр. Осн. ЦАМО: вх. № 1265030 от 27.11.1947 г.

МОЛЧАНОВ Павел Иванович, род. в 1915 г. в г. Майкопе Краснодарского кр. Призван в ВС 18.10.1941 г. Гв. с-т 139 гв. сп 46 гв. сД. Погиб в бою 20.03.1945 г. Похоронен в д. Калныни Приекульской волости Лабавского уезда Латвийской ССР. Осн. ГВК: д. 9, л. 232.

МОМОТОВ Иван Гаврилович, род. в 1913 г. в Майкопском р-не Краснодарского кр. Ряд. 109 сп 176 сД. Погиб в бою 06.07.1943 г. Похоронен на юго-вост. склоне Безымянной выс., что в 1,5 км от м. Мыс-хако Новороссийского р-на Краснодарского кр. Осн. ЦАМО: оп. 18001, д. 225, л. 105.

МОМОТОВ Иван Миронович, род. в 1922 г. в ст-це Кавказской Краснодарского кр. Ряд. 780 ап 207 сД. Погиб в бою 21.09.1943 г. Похоронен в д. Морево Кардымского р-на Смоленской обл. Осн. ЦАМО: оп. 18001, д. 808, л. 192.

МОНАННИКОВ Илья Акимович, род. в 1906 г. в г. Майкопе Краснодарского кр. С-т. Пропал без вести в мае 1943 г. Осн. ЦАМО: вх. № 92820с за 1946 г.

МОНТАЕВ Георгий Иванович, род. в 1912 г. в с. Одинцовка Курской обл. Мл. л-т 125 сп 6 ксД. Погиб в бою 5.09.1942 г. Похоронен в г. Воронеже Ворошиловского р-на в пос. Чижовка. Осн. ГВК: д. 37, л. 65.

МОРГУНОВ Иван Григорьевич, род. в 1909 г. в г. Майкопе Краснодарского кр. Ряд. Пропал без вести в декабре 1943 г. Осн. ЦАМО: вх. № 57856с от 06.11.1948 г.

МОРГУНОВ Михаил Иванович, род. в 1917 г. в г. Новороссийске. Ряд. 157 сД. Погиб в бою в мае 1942 г Осн. ЦАМО: оп. 818883с, д. 1630, л. 53.

МОРГУНОВ Михаил Степанович, род. в 1914 г. в г. Майкопе Краснодарского кр. Призван в ВС в 1941 г. Ряд. Пропал без вести в апреле 1943 г. Осн. ЦАМО: вх. № 4605 от 17.09.1953 г.

МОРГУНОВ Федор Кириллович, род. в 1912 г. в г. Майкопе Краснодарского кр. С-т 36 пп 9 пД 60А. Погиб в бою 25.08.1944 г. Похоронен в с. Зосив Дембецкого уезда Краковской губернии, Польша. Осн. ГВК: д. 10, л. 113.

МОРДАНЕВ Иван Степанович, род. в ст-це Ханской Майкопского р-на Краснодарского кр. Ряд. 97-й погран. отряда. Погиб в бою 26.02.1945 г. Похоронен на пл. в ст. Козлово-Руда Литовской ССР. Осн. ГВК: д. 9, лл. 117,118.

МОРДВИН Александр Алексеевич, род. в 1924 г. Призван в ВС в октябре 1941 г. Ст. с-т. Пропал без вести в апреле 1943 г. Осн. ЦАМО: вх. № 572724с от 7.03.1947 г.

МОРОЗОВ Владимир Васильевич, род. в 1904 г. в г. Киеве. Л-т 851 сп 278 сД 21 А. Пропал без вести 22.06.1942 г. за р. Оскал, в р-не с. Пристин Купянского р-на Харьковской обл. Осн. ЦАМО: оп. 818883с, д. 1933, л. 58 об.

МОРОЗОВ Иван Петрович, род. в 1921 г. в Мостовском р-не Краснодарского кр. Ефр. п/п 06061. Умер от ран 13.03.1944 г. Похоронен в 200 м южн. окр. д. Хайлово Псковского р-на Ленинградской обл. Осн. ГВК: д. 10, л. 172.

МОРОЗОВА Надежда Васильевна, род. в 1921 г. в г. Чкалове. Ряд. 267 спаб 268 сД. Пропала без вести 15.09.1941 г. Осн. ЦАМО: вх. № 9686с от 14.06.1942 г.

МОРОККО Вера Кондратьевна, род. в 1901 г. в г. Майкопе Краснодарского кр. призвана в ВС Фрунзенским РВК г. Алма-Ата. Ст-на 65 отд. медсанбат 105 сД. Умерла от болезни 23.04.1943 г. Осн.: Сообщ. Краснодарского КВК от 15.10.1991 г.

МОРСКОВ Виктор Максимович. Мл. л-т 39 отд. медико-сан.б-н. Умер от ран 27.01.1945 г. Похоронен в с. Дьюро, Венгрия. Осн. ЦАМО: оп. 977520, д. 244, л. 233 об.

МОРЦАКЕВ Иван Степанович, род. в 1910 г. в ст-це Ханской Майкопского р-на Краснодарского кр. Ряд. 97 по. Погиб в бою 26.02.1945 г. Похоронен в г. Казлу-Руда Литовской ССР. Осн. ЦАМО: Список, М-21.

МОСКАЛЕВ Александр Иванович, род. в 1924 г. в г. Майкопе Краснодарского кр. Призван в ВС в августе 1942 г. Гв. ряд. Погиб в бою 15.11.1942 г. Похоронен в х. Ардонский Орджоникидзевского кр. Осн. ГВК: д. 3, т. 1, л. 111.

МОСКАЛЕВ Николай Иванович, род. в 1918 г. в г. Майкопе Краснодарского кр. Ст. л-т. Погиб в бою 9.03.1945 г. Осн. ГВК: д. 53, л. 41.

МОСКАЛЕНКО Григорий Петрович, род. в 1911 г. в с. Головенко Барзинского р-на Черниговской обл. Ряд. 126 гв. СД. Умер от ран 11.10.1944 г. Похоронен в с. Едда-Найбахер Мемельской обл. Осн. ЦАМО: оп. 18002, д. 1093, л. 103.

МОСКАЛЕНКО Тимофей Никифорович, род. в 1913 г. в ст-це Просяная Васильковского р-на Днепропетровской обл. Ряд. Пропал без вести в мае 1943 г. Осн. ЦАМО: оп. 977520, д. 95, л. 214 об.

МОСКВИН Николай Васильевич, род. в 1918 г. в д. Н-Станица Омской обл. Ст. с-т. Пропал без вести в мае 1943 г. Осн. ГВК: д. 10, л. 304.

МОСКВИНЦЕВ Дмитрий Васильевич, род. в 1908 г. в г. Майкопе Краснодарского кр. Призван в ВС в 1941 г. Ряд. 691 сп 212 сД. Погиб в бою 1.06.1942 г. Похоронен на выс. Безымянной в мог. № 27 Тимского р-на Курской обл. Осн. ГВК: д. 23, л. 403.

МОСКОВОЙ Василий Павлович, род. в 1926 г. в г. Майкопе Краснодарского кр. Мл. с-т 16 оиптабр. 2 гв. А. Погиб в бою 16.10.1944 г. Похоронен в д. Пощеимене Мариампольского р-на Литовской ССР. Осн. ГВК: д. 4, л. 160.

МОСКОВОЙ Дмитрий Петрович, род. в 1911 г. в Краснодарском кр. Ст. л-т 1198 сп 350 сД. Пропал без вести в феврале 1942 г. Осн. ЦАМО: вх. № 02730/5 от 29.12.1947 г.

МОСКОВСКИЙ Илья Петрович. Умер от ран 24.05.1942 г. в ЭВГ СКВО. Похоронен в ст-це Славянской Краснодарского кр. Осн. ЦАМО: оп. 818883с, д. 361, л. 162.

МОСПАНОВ Михаил Кириллович, род. в г. Майкопе Краснодарского кр. Ряд. п/п 41043. Погиб в бою 4.09.1943 г. Похоронен у ж. д. в д. Савки Кировского р-на Смоленской обл. Осн. ГВК: д. 3, т. 2, л. 290.

МОТОРЫГИН Николай Степанович, род. в 1912 г. в г. Сталинграде. Призван в ВС 23.06.1941 г. Ряд. пп-201 102 мтсп. Пропал без вести в декабре 1941 г. Осн. ГВК: д. 23, л. 95.

МОТЫЛЕВ Селиверст Родионович, род. в 1913 г. в ст-це Ханской Майкопского р-на Краснодарского кр. Ряд. 885 сп 295 сД. Погиб в бою 1.08.1943 г. Похоронен в ст-це Неберджаевской Краснодарского кр. Осн. ГВК: д. 3, т. 1, л. 92.

МОТЫЛЬЧУК Иван Данилович. Ряд. Умер от ран 20.02.1944 г. Похоронен в с. Мезлин Догуславского р-на Киевской обл. Осн. Сообщ. Богуславского РВК Киевской обл. № 4/998 от 05.12.1985 г.

МОХНЮК Илья Александрович, род. в 1925 г. в г. Майкопе Краснодарского кр. Ряд. 714 сп 395 сД. Пропал без вести 09.11.1942 г. Осн. ЦАМО: оп. 18001, д. 550, л. 25 об.

МОЧАЛОВ Борис Денисович, род. в 1918 г. в г. Майкопе Краснодарского кр. Ряд. Пропал без вести в мае 1943 г. Осн. ЦАМО: оп. 18004, д. 653, л. 115 об.

МОЧУЛКО Владимир Григорьевич, род. в 1918 г. в г. Майкопе Краснодарского кр. Мл. с-т 48 А. Умер от ран 25.07.1943 г. Похоронен в с. Покровское Покровского р-на Орловской обл. Осн. ГВК: д. 3, т. 1, л. 288.

МУКОСЕЕВ Иван Тихонович, род. в 1904 г. в г. Майкопе Краснодарского кр. Ст. л-т 1032 сп 293 сД. Погиб в бою 15.05.1942 г. Похоронен в с. Муроме Шебекенского р-на Курской обл. Осн. ЦАМО: оп. 818883с, д. 476, л. 286.

МУМДЖИЯН Хачик Карабетович, род. в 1905 г. в ст-це Тенгинской Туапсинского р-на Краснодарского кр. Ряд. Пропал без вести в мае 1943 г. Осн. ГВК: д. 10, л. 249.

МУРАВЬЕВ Алексей Матвеевич, род. в 1923 г. в Краснодарском кр. С-т 694 оп 383 сД. Погиб в бою 17.02.1942 г. Похоронен в с. Шапсугское Краснодарского кр. Осн. ЦАМО: оп. 18001, д. 570, л. 122.

МУРАМЦЕВ Михаил Федорович, род. в 1918 г. в г. Майкопе Краснодарского кр. Л-т 54 пп 27 тд. Пропал без вести в октябре 1941 г. Осн. ЦАМО: оп. 11458, д. 107, л. 176 об.

МУРАНЦЕВ Борис Дмитриевич, род. в 1922 г. в г. Майкопе Краснодарского кр. Ряд. Пропал без вести в мае 1943 г. Осн. ЦАМО: оп. 18004, д. 653, л. 115 об.

МУРАШЕВ Василий Яковлевич, род. в г. Майкопе Краснодарского кр. Ряд. 4 гсп 13 А. Умер от ран 17.07 1943 г. Похоронен в д. 4-е Новоспасское Золотухинского р-на Курской обл. Осн. ЦАМО: оп. 18001, д. 690, л. 139.

МУРАШКО Григорий Григорьевич, род. в Краснодарском кр. Ряд. 31 сп 172 сД. Погиб в бою 7.01.1942 г Похоронен в долине «Безымянная» Крымской АССР. Осн. ЦАМО: оп. 818883с, д. 76, л. 266 об.

МУРГИН Петр Данилович, род. в г. Майкопе Краснодарского кр. Ряд. п/п 61389-М. Погиб в бою 8.04.1943 г Похоронен у подножия горы Гейман Краснодарского кр. Осн. ГВК: д. 3, т. 1, л. 83.

МУРЗИН Михаил Федорович, род. в 1899 г. в г. Майкопе Краснодарского кр. Ряд. 59 гв. сД. Пропал без вести 01.01.1943 г. Осн. ЦАМО: оп. 18001, д. 819, л. 27 об.

МУРЗИНОВ Григорий Андреевич, род. в 1906 г. в ст-це Ханской Майкопского р-на Краснодарского кр. Ряд. 958 сп 299 сД. Пропал без вести 8.10.1944 г. в Югославии. Осн. ЦАМО: оп. 18002, д. 1224, л. 206.

МУРИКОВ Павел Николаевич, род. в 1924 г. в г. Майкопе Краснодарского кр. Пропал без вести в мае 1943 г. Осн. ЦАМО: оп. 18004, д. 653, л. 115 об.

МУРСАЛЬ Ахмед Билял-Оглы, род. в 1901 г. в Краснодарском кр. Ряд. 216 сп 76 сД. Пропал без вести 28.06.1942 г. Осн. ЦАМО: оп. 818883с, д. 848, л. 18.

МУСЕНКО Петр Андреевич, род. в 1919 г. в г. Майкопе Краснодарского кр. Призван в ВС Нефтегорским РВК в 1940 г. Ряд. Пропал без вести в июне 1943 г. Осн. ЦАМО: оп. 977521, д. 326, л. 254.

МУСТАФАЕВ Искандер, род. в 1893 г. в с. Фанадоли Закаталинского р-на Азерб. ССР. Ряд. Погиб в бою 30.09.1943 г. Похоронен в ст-це Джигинской Краснодарского кр. Осн. Сообщ. Темрюкского РВК Краснодарского кр. от 14.08.1989 г.

МУСТАФИН Саминжан Григорьевич, род. в 1913 г. в г. Майкопе Краснодарского кр. Л-т 5 вшп. Умер от ран 12.08.1945 г в ЭГ № 5421. Похоронен на в. кл. г. Есентуки Ставропольского кр. Осн. ЦАМО: оп. 11458, д. 887, л. 129 об.

МУТАЛОВ Ваковджан, род. в 1919 г Погиб в бою в 1943 г. Похоронен в с. Раковка, Вышгородского р-на Киевской обл. Осн. Сообщ. Вышгородского РВК Киевской обл. № 496 от 10.04.1990 г.

МУТУЧ Якуб Кахузинович, род. в 1907 г в Шовгеновском р-не Краснодарского кр. Ряд. 33 сД. Погиб в бою 16.08.1944 г Похоронен в д. Сакко Эстонской ССР. Осн. ЦАМО: оп. 18002, д. 846, л. 57

МУХАМЕДОВ Николай Михайлович, род. в 1915 г. Ст. л-т 166 гв. сп. Погиб в бою 12.09.1941 г. Похоронен в с. Агайман Ивановского р-на Херсонской обл. Осн. Сообщ. Ивановского РВК Херсонской обл. № 585 от 20.12.1989 г.

МУХАНЬКО Иван Игнатьевич, род. в 1920 г в г Майкопе Краснодарского кр. Призван в ВС в 1940 г. Ряд. Умер от ран 10.01.1943 г. в ЭВГ № 2013. Похоронен на Серафимовском кл. Осн. ГВК: д. 7, т. 3, л. 292.

МУХАНЬКОВ Федор Игнатьевич, род. в 1917 г. Призван в ВС в 1941 г. Ряд. Пропал без вести в марте 1943 г. Осн. ЦАМО: вх. № 18355с от 11.06.1944 г.

МУХИН Василий Иванович, род. в 1914 г. в Назаровском р-не Краснодарского кр. Л-т 18 вдгвсп 7 вдсД. Погиб в бою 14.03.1943 г. Похоронен на зап. окр. д. Новоселье Замучского р-на Ленинградской обл. Осн. ГВК: д. 53, л. 36.

МУХИН Николай Алексеевич, род. в 1908 г. в г Майкопе Краснодарского кр. Призван в ВС в 1941 г. Ст. с-т 287 ап. Погиб в бою 6.10.1941 г. Похоронен в д. Дубровка Сумской обл. Осн. Сооб. Шосткинского ГВК Сумской обл. № 4/22 от 24.01.1990 г.

МУХИН Тимофей Кириллович, род. в 1906 г. в г. Майкопе Краснодарского кр. Ряд. 417 мп 24 аД. Погиб в бою 27.03.1945 г. Похоронен в д. Мшина, Польша. Осн. ЦАМО: оп. 18003, д. 619, л. 205.

МУХОРТОВ Федор Александрович, род. в 1890 г. в г. Краснодаре. Пропал без вести 19.11.1941 г. Осн. Сообщ. Краснодарского КВК № 549 от 20.03.1942 г.

МУЦАЛОВ Аляр Георгиевич, род. в 1903 г. в Сунженском р-не Грозненской обл. Ряд. Пропал без вести в октябре 1942 г. Осн. ЦАМО: оп. 977520, д. 294, л. 238.

МХИТАРЬЯН Агари Антонович, род. в 1901 г. в Артакском р-не Армянской ССР. С-т 30 кп. Погиб в бою 7.07.1944 г. Похоронен в г. Песвен Барановичского р-на. Осн. ГВК: д. 23, л. 156.

МЫЗДРИКОВ Георгий Семенович, род. в 1914 г. в г. Майкопе Краснодарского кр. Ряд. Погиб в бою 18.04.1942 г. Похоронен в д. Бурцево Нелидовского р-на Калининской обл. Осн. ГВК: д. 3, т. 2, л. 215.

МЫЗДРИКОВ Иван Васильевич, род. в 1911 г. в Краснодарском кр. Ряд. 65 А. Пропал без вести 26.04.1943 г. Осн. ЦАМО: вх. № 18558с от 11.06.1944 г.

МЫМРИКОВ Иван Петрович, род. в 1919 г. в х. Аникельва Ново-Динского р-на Волгоградской обл. Мл. л-т 261 ап. Погиб в бою 9.12.1942 г. Похоронен в д. Какошкино Рокевского р-на Калининской обл. Осн. ОВК: Пенсионное дело № 0885-ДА.

МЫЦАЙ Николай Ильич, род. в 1919 г в с. Любимово Конотопского р-на Сумской обл. Мл. л-т 224 осб. 119 сД. Погиб в бою 4.07.1944 г. Похоронен в пос. Зеленый городок Палацкого р-на Витебской обл. Осн. ГВК: д. 53, л. 26.

МЯГКИЙ Михаил Иванович, род. в 1914 г. в г. Майкопе Краснодарского кр. Ст. л-т 39 гв. кп 11 гв. кД. Погиб в бою 15.03.1944 г. Похоронен в с. Шашан Тория в брат. мог., Венгрия. Осн. ГВК: д. 34, л. 274.

МЯСИН Виктор Алексеевич, род. в г. Майкопе Краснодарского кр. Ст. с-т п/п 03378. Умер от ран 3.10.1943 г. Похоронен в г. Боброве Воронежской обл. Осн. ГВК: д. 9, т. 2, л. 37.

МЯСИН Николай Алексеевич, род. в 1923 г. в с. Песчаное Саратовской обл. Ряд. Погиб в бою в мае 1942 г. Осн. ЦАМО: оп. 18004, д. 838, л. 225.

МЯСНИКОВ Павел Михайлович, род. в 1920 г. в д. Белинского Клыковского р-на Молотовской обл. Ряд. Погиб в бою 19.10.1944 г. Похоронен в с. Черна Струга, Польша. Осн. ГВК: д. 23, л. 225.

МЯСИЩЕВ Георгий Дмитриевич, род. в 1909 г. в ст-це Кужорской Майкопского р-на Краснодарского кр. Ряд. 906 с 243 Д. Погиб в бою 10.10.1944 г. Похоронен в с. Пустосеры Мендсенского уезда, Венгрия. Осн. ЦАМО: оп. 18002, д. 1364, л. 66.

МЯСИЩЕВ Егор Егорович, род. в 1916 г. в Краснодарском кр. Ряд. Пропал без вести в апреле 1943 г. Осн. ЦАМО: оп. 18004, д. 740, л. 246.

МЯСИЩЕВ Яков Антонович, род. в 1919 г в Майкопском р-не Краснодарского кр. Ряд. 1179 сп 347 сД 56 А. Погиб в бою 2.02.1942 г. Похоронен в с. Суженое Ростовской обл. Осн. ЦАМО: оп. 818883с, д. 973, л. 135.

МЯТЕНЦА Илларион Николаевич, род. в 1901 г. в г. Майкопе Краснодарского кр. Ряд. 1139 сп. Погиб в бою 18.01.1942 г. Похоронен в с. Калинка. Осн. ЦАМО: оп. 818883с, д. 80, л. 207



НАБИРКИН Владимир Алексеевич, род. в 1909 г. в г. Майкопе Краснодарского кр. Ряд. 432 сп 106 сД. Пропал без вести 27.09.1941 г. Осн. ЦАМО: оп. 818883с, д. 52, л 196.

НАБИРУХИН Агафон Евгеньевич, род. в 1925 г. в д. Спирята Молотовской обл. Ряд. Пропал без вести в ноябре 1942 г. Осн. ГВК, д. 7, т. 3, л. 102.

НАВАЛЫГИН Николай Васильевич, род. в 1908 г. в г. Майкопе Краснодарского кр. Призван в ВС 28.07.1941 г. Ряд. Пропал без вести в январе 1942 г. Осн. ЦАМО: вх. 81434с от 12.10.1946 г.

НАГАЕВ Михаил Ильич. Ряд. Погиб в бою 7.01.1942 г. Похоронен в д. Подосинники Борского р-на Московской обл. Осн. ЦАМО: Список, Н-3.

НАГАЙНИКОВ Аксентий Георгиевич, род. в 1920 г. в г. Майкопе Краснодарского кр. Ст-на 41 тбр. Погиб в бою 14.01.1945 г. Похоронен в с. Кильчичувск, Краковское воеводство, Польша. Осн. вх. № 1598 от 13.03.1945 г.

НАГОЕВ Туркубий Хаджисович. Боец партизанского отряда № 1 г. Майкопа «Народные мстители». Погиб в бою 15.11.1942 г. Осн. Краснодарский крайпартархив: ф. 9896, оп. 1, д. 14, л. 20.

НАГОРНЫЙ Сергей Федорович, род. в 1914 г. Мл. л-т, 852 ап. Пропал без вести в декабре 1942 г. Осн. ГВК: д. 34, т. 1, л. 34.

НАГУМАНОВ Закий Газович, род. в 1898 г. в д. Сардвек-Баш Кукморского р-на Татарской АССР. Призван в ВС Сталинским РВК г. Казани. Ряд. Пропал без вести в 1942 г. Осн. ЦАМО: вх. № 9/156918 от 09.07.1991 г

НАДЕЕВ Александр Максимович, род. в 1910 г в ст-це Ханской Майкопского р-на Краснодарского кр. Ряд., 133 кп 30 кД. Погиб в бою 19.07.1944 г. Похоронен в г. Каменец Брестской обл., мог № 2. Осн. ГВК: д. 23, л. 65.

НАДТОЧИЙ Константин Константинович, род. в 1916 г. в г. Майкопе Краснодарского кр. 7-ой ап ВВС ЧФ. Погиб в бою 10.08.1942 г. Затонул при вынужденной посадке между Джубгой и Туапсе в р-не пос. Ольгинки Краснодарского кр. Осн. ЦАМО: Список: Н-4.

НАДТОЧИЙ Петр Владимирович, род. в 1921 г. в г. Майкопе Краснодарского кр. Ряд. Пропал без вести в сентябре 1941 г Осн. ЦАМО: вх. № 9/1435 от 11.10.1946 г

НАЗАРЕНКО Алексей Васильевич, род. в 1909 г. в г. Майкопе Краснодарского кр. Призван в ВС в 1941 г. Ряд. Пропал без вести в мае 1943 г. Осн. ЦАМО: вх. № 89579с от 14.12.1946 г.

НАЗАРЕНКО Василий Ефимович, род. в 1911 г. в г. Майкопе Краснодарского кр. Призван в ВС 22.06.1941 г. Ряд. Погиб в бою 28.11.1942 г Похоронен в р-не с. Ардон, у моста через реку Хадальдон, Северо-Осетинской АССР. Осн. ЦАМО: оп. 818883с, д. 1669, л. 46.

НАЗАРЕНКО Василий Иванович, род. в 1897 г. в с. Метели Воронежской обл. Ряд. Пропал без вести в мае 1943 г. Осн. ЦАМО: оп. 977520, д. 95, л. 214.

НАЗАРЕНКО Гаврил Иванович, род. в 1921 г. в ст-це Котляревской Кабардино-Балкарской АССР. Гв. ряд. 4-й бат. 127 гв. ап, 59 гв. сД. Погиб в бою 14.10.1943 г. Похоронен на вост. окр. х. Южный Запорожской обл. Осн. ЦАМО: оп. 18001, д. 1034, л. 158.

НАЗАРЕНКО Иван Васильевич, род. в 1923 г. в г. Майкопе Краснодарского кр. Ряд. 132 оиб. Умер от болезни 17.04.1943 г в ППГ № 559. Похоронен в г. Геленджике Краснодарского кр. кл., мог № 18. Осн. ГВК: д. 3, т. 1, л. 38.

НАЗАРЕНКО Иван Дмитриевич, род. в 1909 г. Призван в ВС 25.06.1941 г. Ряд. Пропал без вести в мае 1943 г. под Новороссийском. Осн. ЦАМО: вх. № 99571 от 14.12.1947 г.

НАЗАРЕНКО Михаил Фирсович, род. в 1902 г. в ст-це Ханской Майкопского р-на Краснодарского кр. Ряд. 42 гв. сп 13 гв. сД. Погиб в бою 20.09.1942 г Похоронен в г. Сталинграде. Осн. ЦАМО: оп. 818883с, д. 6122, л. 73.

НАЗАРЕНКО Филипп Кузьмич, род. в 1907 г. на х. Бутковка Курской обл. Ряд. Пропал без вести в марте 1943 г. Осн. ГВК: д. 7, т. 3, л. 28.

НАЗАРОВ Александр Николаевич, род. в 1905 г. в г. Майкопе Краснодарского кр. Призван в ВС 9.09.1941 г. Ряд. Пропал без вести в. июле 1943 г Осн. ЦАМО: вх. № 11624 от 16.09.1949 г

НАЗАРОВ Валентин Алексеевич, род. в 1908 г. в г. Николаевске на Амуре. Ряд. Пропал без вести в марте 1943 г. Осн. ГВК: д. 10, л. 46.

НАЗАРОВ Василий Васильевич, род. в 1922 г. В Ростовской обл. Призван в ВС 10.07.1941 г. Пропал без вести в 1943 г. под г. Севастополем. Осн. ЦАМО: оп. 18004, д. 838, л. 228.

НАЗАРОВ Виктор Семенович, род. в 1925 г. в г Майкопе Краснодарского кр. Ряд., 248 сп 31 сД. Погиб в бою 15.01.1943 г. Похоронен у высоты 509,9 Армянского р-на Краснодарского кр. Осн. ГВК: д. 3, т. 1, л. 2.

НАЗАРОВ Гаршан Николаевич, род. в 1907 г. в г Майкопе Краснодарского кр. Ряд. 174 учзпЮФ. Пропал без вести на ст. Лихая Ростовской обл. 23.02.1942 г. Осн. ЦАМО: оп. 818883с, д. 52, л. 197.

НАЗАРОВ Иван Иванович. Ряд. Умер от болезни 23.03.1943 г. в ПГ № 1854. Похоронен в г. Армавире Краснодарского кр. Осн. Сообщение Армавирского ГВК № 4/350 от 28.02.1990 г.

НАЗАРОВ Николай Васильевич, род. в 1924 г. в Ростовской обл. Призван в ВС 20.07 1942 г. Пропал без вести в 1943 г. Осн. ЦАМО: Список, Н-5.

НАЗАРОВ Увар Егорович, род. в 1898 г в Славянском р-не Краснодарского кр. Ряд., 979 сп 253 сд. Погиб в бою 15.01.1943 г. Похоронен в 1 км сев.-зап. д. Вязовка Демьяновского р-на Ленинградской обл. в братской мог. Осн. ЦАМО: оп. 18001, л. 536, л. 90 об.

НАЗИН Василий Григорьевич, род. в 1918 г. в г. Майкопе Краснодарского кр. Л-т, 159 тб. Пропал без вести 14.08.1943 г. Осн. ЦАМО: оп. 11458, д. 806, л. 25.

НАЗИН Иван Никитович. Гв. ряд. Погиб в бою 17.07.1943 г. Похоронен в пос. Белогоровка Папаснянского р-на Ворошиловградской обл. Осн. Сообщение Папаснянского р-на Ворошиловградской обл. от 16.06.1992 г.

НАЙДЕНОВ Дмитрий Васильевич, род. в 1905 г. в ст-це Ханской Майкопского р-на Краснодарского кр. Ряд. Пропал без вести в ноябре 1941 г. Осн. ЦАМО: Вх. № 29710с от 24.06.1948 г.

НАЙДЕНОВ Митрофан Дмитриевич, род. в 1912 г. в ст-це Ханской Майкопского р-на Краснодарского кр. Ряд. Пропал без вести в мае 1943 г Осн. ЦАМО: вх. № 81826с от 30.11.1947 г.

НАКАЗНЕНКО Матвей Антонович, род. в 1900 г. С-т. Погиб в бою 18.01.1942 г. Осн. ГВК: д. 3, т. 1, л. 263.

НАКОНЕЧНЫЙ Дмитрий Семенович, род. в 1913 г. в г. Майкопе Краснодарского кр. Призван в ВС в 1941 г. Ряд. Пропал без вести в мае 1943 г. Осн. ЦАМО: Изв. № 92821с от 13.03/1947 г.

НАЛБАНДОВ Александр Амвросьевич, род. в 1923 г. в г. Майкопе Краснодарского кр. Л-т, 17 гв. сп 39 гв. сД. Пропал без вести в июне 1942 г. Осн. ГВК: д. 34, л. 314.

НАЛИМОВ Леонид Георгиевич, род. в 1922 г. в г. Сталинске Кемеровской обл. Л-т, п/п 95863. Умер от ран 2.01.1944 г. Похоронен в с. Белозерка Запорожской обл. Осн. ЦАМО: Список, Н-6.

НАМЕСТНИКОВ Алексей Антонович, род. в 1907 г. в г. Майкопе Краснодарского кр. Ряд. 901 ап 341 сД. Погиб в бою 22.02.1942 г. Похоронен на х. Первоникольске Александровского р-на Харьковской обл. Осн. ЦАМО: оп. 818883с, д. 1196, л. 32.

НАПРАСНИН Петр Моисеевич, род. в 1903 г. на х. Медведовка Краснодарского кр. Ряд. Пропал без вести в январе 1943 г. Осн. ЦАМО: Вх. № 50058с от 20.07.1947 г.

НАПСОВ Шабан Ляхович, род. в 1919 г. в а. Хакуринохабль Шовгеновского р-на Краснодарского кр. Ряд. 289 сД, 32 А. Пропал без вести 28.08.1941 г. Осн. ЦАМО: оп. 818883с, д. 121, л. 40.

НАПЦОК Ереджиб Тлепшехачевич, род. в 1912 г. в г. Майкопе Краснодарского кр. Политрук взвода партизанского отряда № 2 г. Майкопа. Погиб в плену в г. Краснодаре 14.10.1942 г. Осн. Краснодарский партархив, ф. 9896, оп. 1, д. 10, л. 2.

НАРБУЛАЦКИЙ Аким Пантелеевич, род. в 1912 г, в г. Бугуруслане. Ряд. Пропал без вести в октябре 1941 г. Осн. ГВК: д. 9, т. 2, л. 620.

НАРОЖНЫЙ Василий Алексеевич, род. в 1914 г в г. Майкопе Краснодарского кр. Ряд. в/ч 47. Пропал без вести в р-не с. Русское Ростовской обл. в марте 1944 г. Осн. ЦАМО: вх. № 43960с от 18.03.1947 г.

НАРОЖНЫЙ Василий Маркович, род. в 1914 г. в г. Майкопе Краснодарского кр. Ряд., 66 сп, 61 сД. Погиб в бою 24.02.1943 г. Похоронен в р-не ст-цы Н. Дмитриевской Крымского р-на Краснодарского кр. Осн. ГВК: д. 3, т. 1, л. 91.

НАРТОВ Михаил Иванович, род. в 1923 г. в г. Майкопе Краснодарского кр. Ряд. 1241 сп, 375 сД. Пропал без вести 15.07.1943 г в р-не д. Лески Беленихинского р-на Курской обл. Осн. ЦАМО: оп. 18001, д. 892, л. 182.

НАРЫЖНЫЙ Александр Яковлевич, род. в 1899 г. Призван в ВС 5.03.1942 г. Ст. л-т. Пропал без вести в мае 1943 г. Осн. ЦАМО: вх. № 92821 от 13.03.1947 г.

НАРЫЖНЫЙ Владимир Александрович, род. в 1924 г. в г. Майкопе Краснодарского кр. Гв. л-т. Умер от ран 22.08.1944 г. Похоронен юго-зап. с. Фиштельца Молдавской ССР. Осн. ЦАМО: оп. 11458, д. 393, л. 184 об.

НАСТЕНКО Иван Александрович, род. в 1912 г. в г. Майкопе Краснодарского кр. К-н, 49 исбр, 188 исб. Погиб в бою 12.04.1945 г. Похоронен на территории Тукумского уезда Латвийской ССР. Осн. ГВК: д. 34, т. 1, л. 265.

НАСУЛИН Иван Никифорович, род. в 1914 г. в г. Майкопе Краснодарского кр. Мл. л-т 841 сп, 237 сД. Умер от ран 26.10.1944 г. Похоронен в г. Мукачево, Чехословакия. Осн. ГВК: д. 34, т. 1, л. 78.

НАТАЛИЧЕВ Василий Михайлович, род. в 1921 г. в г. Майкопе Краснодарского кр. Ряд. 95 сД. Пропал без вести 23.12.1941 г. Осн. ЦАМО: Вх. № 12359с от 02.07.1942 г.

НАТАЛУХИН Георгий Иванович, род. в 1911 г. в г. Майкопе Краснодарского кр. Ряд. Пропал без вести в апреле 1943 г. Осн. ЦАМО: оп. 977520, д. 639, л. 64 об.

НАУГОЛЬНЫЙ Иван Никифорович, род. в 1923 г. в г. Майкопе Краснодарского кр. Ряд. Погиб в бою 26.11.1942 г. Похоронен в д. Марково Великолукского р-на Калининской обл. Осн. ГВК: д. 4, т. 2, л.. 181.

НАУМЕНКО Александр Егорович, род. в 1910 г. в г. Майкопе Краснодарского кр. Ряд. 296 сп, 13 сД. Погиб в бою 18.02.1944 г. Похоронен в д. Хаавакингу, мог 18, р-н ст. Ауваре Яам Эстонской ССР. Осн. ГВК: д. 4, т. 2, л. 147.

НАУМЕНКО Семен Ефимович, род. в 1908 г. в г. Майкопе Краснодарского кр. Ряд. 140 бмп 255 мор. бр. Погиб в бою 10.08.1943 г. Похоронен в пос. Станичка г. Новороссийск. Осн. ЦАМО: Список, Н-8.

НАУМЕНКО Яков Петрович, род. в 1908 г. Призван в ВС в июле 1941 г. Ряд. Пропал без вести в ноябре 1941 г. Осн. ЦАМО: Вх. № 38822с от 10.06.1948 г.

НАУМОВ Захар Емельянович, род. в 1903 г. в г. Майкопе Краснодарского кр. Призван в ВС Краснопресненским РВК. Ряд. Пропал без вести в феврале 1945 г. Осн. ЦАМО: оп. 18004, д. 1012, л. 149.

НАУТЕНКО Семен Ефитович, род. в 1908 г. в г. Майкопе Краснодарского кр. Ряд. 255 брморп. Погиб в бою 18.08.1943 г. Похоронен в пос. Станичка, г. Новороссийск. Осн. ЦАМО: оп. 18001, д. 590, л. 98.

НАФТУЛАЕВ Ибрагим. Ряд. 379 гсп, 20 гсД. Погиб в бою в сентябре 1942 г. Похоронен в 3 км от пос. Гузерипль Тульского р-на Краснодарского кр. Осн. ЦАМО: оп. 818883с, д. 1874, л. 11.

НАХАНОВИЧ Лев Савельевич, род. в 1925 г. в г. Вологде. Призван в ВС в 1943 г. Ряд., 193 гсп 66 гв. сД. Погиб в бою 21.07.1943 г. Похоронен в с. Приречное Ивнянского р-на Белгородской обл. Осн. ГВК: д. 23, л. 473.

НАХУЖЕВ Ибрагим И., род. в 1917 г. в а. Джамбичи Красногвардейского р-на Краснодарского кр. Ряд. 1020 сп 269 сД. Пропал без вести в ноябре 1941 г. Осн. ЦАМО: оп. 818883с, д. 874, д. 9.

НЕВЕДЛА Григорий Матвеевич, род. в 1907 г. в г. Майкопе Краснодарского кр. Ряд. Пропал без вести 8.12.1941 г. Осн. ЦАМО: оп. 818883с, д. 307, л. 2.

НЕВЕСЕЛЫЙ Иван Афанасьевич, род. в 1911 г. в г. Майкопе Краснодарского кр. Ряд. 100 опс. Пропал без вести 24.07.1942 г. в районе г. Ростова. Осн. ЦАМО: оп. 818883с, д. 1086, л. 28.

НЕВИННЫЙ Иван Федорович, род. в 1901 г. в г. Майкопе Краснодарского кр. Призван в ВС в сентябре 1941 г. Ряд. Пропал без вести в мае 1943 г. Осн. ЦАМО: Список, Н-10.

НЕВИННЫЙ Николай Пантелеевич, род. в 1921 г. в г. Майкопе Краснодарского кр. Призван в ВС Сталинградским ГВК в 1940 г. Ряд. Пропал без вести в сентябре 1942 г. Осн. ЦАМО: оп. 977520, д. 3287, л. 213.

НЕВОЛИН Тимофей Григорьевич, род. в 1902 г. в д. Вороватка Краснобоковского р-на Горьковской обл. Ряд. Пропал без вести в феврале 1942 г. Осн. ГВК: д. 10, л. 220.

НЕВЧЕЛОДОВ Семен Филатович, род. в 1906 г. в г. Майкопе Краснодарского кр. Ряд. Пропал без вести в мае 1943 г. Осн. ЦАМО: оп. 18004, д. 653, л. 116 об.

НЕГОДИН Николай Николаевич. Л-т 59 сД. 5 УА. Умер от ран 1.10.1942 г Похоронен в к-зе «Хлопок» Николаевского р-на Сталинградской обл. Осн. ВМА: д. 853, ФПО.

НЕДЗВЕЦКИЙ Альберт Готфридович, род. в 1925 г. в г. Майкопе Краснодарского кр. ст-на. Погиб в бою 16.11.1943 г. Похоронен в с. Вильня Житомирской обл. Осн. ЦАМО: оп. 18001, д. 1262, л. 28.

НЕДОБАЙЛО Николай Константинович, род. в 1923 г. в Краснодарском кр. Л-т, 568 сп 149 сД. Пропал без вести в 1942 г. Осн. ЦАМО: оп. 818883с, д. 1299, л. 23.

НЕДОБАЧИЙ Владимир Кириллович, род. в 1909 г. в г. Майкопе Краснодарского кр. Ст-на, 33 мппбр. 2 гв. А. Погиб в бою 4.07.1944 г. Похоронен в г. Борисове Минской обл. БССР. Осн. РВК: д. 23, л. 182.

НЕДОСЕКИН Михаил Михайлович, род. в 1918 г. в г. Майкопе Краснодарского кр. Призван в ВС в 1939 г. Ряд. Пропал без вести в апреле 1943 г. Осн. ЦАМО: вх. № 20103с от 14.05.1947 г.

НЕИЗВЕСТНЫЙ Василий Степанович, род. в г. Майкопе Краснодарского кр. Ряд. 43 обр. Погиб в бою 5.12.1942 г. Похоронен в с. Антоновка Орджоникидзевского кр. Осн. ЦАМО: оп. 18001, д. 343, л. 48.

НЕЙМАН Соломон Абрамович, род. в 1923 г. в г. Аргеев в Бессарабии. Ст-на. Пропал без вести в мае 1944 г. Осн. ЦАМО: оп. 977520, л. 124, л. 85.

НЕКЛЮДОВ Петр Николаевич, род. в 1906 г. в г. Ижевске Удмуртской АССР. Ряд. 339 сД. Погиб в бою 12.11.1943 г. Похоронен сев.-вост. завода им. Войкова в мог. № 6 Кагановичского р-на Крымской АССР. Осн. ГВК: д. 3, т. 2, л. 256.

НЕКРАСОВ Владимир Борисович, род. в 1926 г. в г. Майкопе Краснодарского кр. Ряд. 161 гв. сп 53 гв. сД. Погиб в бою 17.08.1944 г. Похоронен в д. Ильмарье Эстонской ССР. Осн. ЦАМО: оп. 18004, д. 909, л. 24.

НЕКРАСОВ Григорий Павлович, род. в г. Майкопе Краснодарского кр. Призван в ВС в 1941 г. Ряд. 183 кп. Погиб в бою 3.03.1942 г. Похоронен в х. Осадчем Барвенковского р-на Днепропетровской обл. Осн. ГВК: д. 9, т. 2, л. 387

НЕКРАСОВ Константин Федорович, род. в 1905 г. в с. Желудево Рязанской обл. Ряд. Пропал без вести в январе 1943 г. Осн. ГВК: д. 10, л. 65.

НЕЛЕДВА Георгий Матвеевич, род. в г. Майкопе Краснодарского кр. Ряд. 404 сп 176 сД. Пропал без вести 8.12.1941 г. в районе станции Дебальцево. Осн. ЦАМО: изв. 66с от 26.01.1942 г.

НЕЛЕДВА Иван Матвеевич, род. в 1909 г. в г. Майкопе Краснодарского кр. К-н 22 сп 92 сД. Погиб в бою 16.06.1944 г. Похоронен в пос. Сертолово Волжеского р-на Ленинградской обл. Осн. ГВК: д. 53, л. 35.

НЕЛЯТИН Филипп Иосифович, род. в 1908 г. в ст-це Кужорской Майкопского р-на Краснодарского кр. Ряд. 318 сД. Погиб в бою 10.09.1943 г. Похоронен в бухте Цемесской г. Новороссийска. Осн. ЦАМО: оп. 18001, д. 971, л. 133.

НЕМИРОВ Андрей Яковлевич, род. в 1906 г. Гв. ст. л-т 31 отпп. Пропал без вести 20.10.1944 г. Осн. ГВК: д. 34, т. 1, л. 77.

НЕМЦЕВ Николай Гаврилович, род. в 1911 г. в Курской обл. С-т. Пропал без вести в марте 1943 г. Осн. ГВК: д. 7, т. 3, л. 101.

НЕМЧЕНКО Василий Яковлевич, род. в 1909 г. в Алтайском крае. Ряд. Пропал без вести в марте 1943 г. Осн. ГВК: д. 10, л. 360.

НЕНАРОКОМОВ Алексей Васильевич, род. в 1903 г. в г. Мещовске. Ряд. 395 сп 2 гв. сД. Погиб в бою 22.02.1943 г. Похоронен в ст-це Ивановской Краснодарского кр. Осн. ГВК: д. 3, т. 1, л. 175.

НЕОПРЯТНЫЙ Никифор Степанович. Умер от ран 8.03.1942 г. Похоронен в ст. Ани Армянской ССР. Осн. ГВК: д. 9, л. 6.

НЕОСИПОВ Иван Илларионович. Ряд. 225 сп. Погиб в бою 22.01.1944 г. Похоронен в с. Дубняки Долгоповичского р-на Полесской обл. Осн. ГВК: д. 4, т. 2, л. 207.

НЕПОМЯЩИХ Иван Яковлевич, род. в 1900 г. в г. Бугуруслан Чкаловской обл. Ряд. Пропал без вести в октябре 1942 г. Осн. ЦАМО: оп. 18004, д. 2028, л. 86.

НЕПОЧАТОВ Василий Павлович, род. в 1924 г. в ст-це Ханской Майкопского р-на Краснодарского кр. Ряд. 10 гв. сбр. Погиб в бою 6.11.1942 г. Похоронен на сев. окр. с. Майрамадаг Северо-Осетинской ССР. Осн. ЦАМО: оп. 818883с, д. 1937, л. 67 об.

НЕПОЧАТОВ Василий Яковлевич, род. в Майкопском р-не Краснодарского кр. Ряд. п/п 39529. Погиб в бою 6.11.1942 г. Похоронен на сев. окр. с. Макрашадаг в братской могиле. Осн. ГВК: д. 3, т. 1, л. 79.

НЕПОЧАТОВ Иван Алексеевич, род. в 1912 г. в ст-це Ханской Майкопского р-на Краснодарского кр. Ряд. п/п 06648. Пропал без вести в апреле 1943 г. Осн. ЦАМО: оп. 977520, д. 390, л. 95.

НЕПОЧАТОВ Павел Пимонович, род. в 1904 г. в ст-це Ханской Майкопского р-на Краснодарского кр. Ряд., стр. Пропал без вести в феврале 1944 г. Осн. ЦАМО: оп. 977520, д. 393, л. 51 об.

НЕПРИН Петр Яковлевич, род. в 1901 г. в ст-це Отрадной Краснодарского кр. С-т. Пропал без вести в январе 1943 г. Осн. ГВК: д. 10, л. 104.

НЕРОВНЫЙ Леонид Александрович, род. в 1906 г. в г. Кропоткине. Мл. л-т 168 гв. сп, 55 гв. сД. Погиб в бою 20.11.1943 г. Похоронен на сев.-вост. окр. с. Баксы, дивиз. кладбище. Осн. ЦАМО: оп. 11458, д. 289, л. 143.

НЕРУХ Павел Ловжинович, род. в 1913 г. в с. Коврач-П Лемязовского р-на Полтавской обл. Мл. л-т 251 гсп. Пропал без вести в мае 1942 г Осн. ГВК: д. 34, т. 1, л. 182.

НЕСВЕТАЙЛОВ Николай Сергеевич, род. в 1911 г. в г. Майкопе Краснодарского кр. Техник-интендант 2 ранга. Пропал без вести в сентябре 1941 г. Осн. ЦАМО: оп. 11458, д. 491, л. 350.

НЕСВЕТАЙЛОВ Павел Александрович, род. в 1918 г. в г. Майкопе Краснодарского кр. Ряд. п/п 39025. Погиб в бою 27.11.1942 г Осн. ЦАМО: оп. 18004, д. 1233, л. 290.

НЕСВЕТОВ Павел Матвеевич, род. в 1919 г. в г. Майкопе Краснодарского кр. Призван в ВС в 1939 г. Л-т в/ч 43801. Пропал без вести в январе 1942 г. Осн. ЦАМО: Пр. ГУК 01352/38 от 12.05.1945 г.

НЕСТЕРЕНКО Алексей Яковлевич, род. в 1910 г. в с. Курья Карсаунского р-на Западно-Сибирского кр. Ряд. Пропал без вести в марте 1943 г. Осн. ЦАМО: оп. 977520, д. 124, л. 84и об.

НЕСТЕРОВ Дмитрий Федорович, род. в 1913 г. в г. Майкопе Краснодарского кр. Ряд. 79 мсбр. Погиб в бою 28.02.1942 г. Похоронен в г. Севастополе, гор. кладбище. Осн. ГВК: д. 9, т. 2, л. 349.

НЕСТЕРОВ Иван Михайлович, род. в 1905 г. в г. Майкопе Краснодарского кр. Мл. с-т 1033 сп 280 сД. Погиб в бою 25.07.1942 г. Похоронен в с. Ворово Орловской обл. Осн. ЦАМО: оп. 818883с, д. 1575, л. 16.

НЕСШЛОВ Иван Илларионович. Ряд. Погиб в бою 22.01.1944 г. Похоронен в д. Воротын Калинковичского р-на Гомельской обл, братская мог. Осн.: Сообщение Краснодарского КВК от 10.07.1992 г.

НЕСЫНОВ Василий Иванович, род. в 1909 г. в г. Майкопе Краснодарского кр. Ряд. Пропал без вести в марте 1944 г. Осн. ЦАМО: вх. № 81866с от 03.12.1946 г.

НЕСЫНОВ Владимир Тихонович, род. в 1924 г. в г. Майкопе Краснодарского кр. Русский. Призван в ВС в 1942 г. Л-т 59 гв. сД. Умер от ран 17.01.1944 г. Осн. ЦАМО: оп. 11458, д. 290, л. 305.

НЕСЫНОВ Ефим Семенович, род. в 1901 г. в г. Майкопе Краснодарского кр. Ряд. Пропал без вести в марте 1943 г. Осн. ЦАМО: Список, Н-11.

НЕСЫНОВ Иван Иванович, род. в 1911 г. Ряд. Пропал без вести 17.05.1942 г. Осн. ЦАМО: оп. 11458, д. 290, л. 305.

НЕСЫНОВ Иван Илларионович, род. в 1898 г. Ряд. Умер от ран 4.04.1945 г. в сортировочном госпитале № 1139. Похоронен в г. Сызране. Осн. ЦАМО: оп. 18004, д. 334, л. 167.

НЕСЫНОВ Павел Тихонович, род. в 1920 г. в г. Майкопе Краснодарского кр. Ефр. 61 иавп 227 иавД. Погиб в бою 1.12.1943 г. Похоронен в с. Забельском Макаровского р-на Киевской обл. Осн. ЦАМО: Список, Н-13.

НЕТРУСОВ Михаил Власович, род. в 1915 г. в г. Майкопе Краснодарского кр. Л-т, 192 тбр 416 тб. Погиб в бою 16.08.1942 г. Похоронен в д. Сметская Ульяновского р-на Орловской обл. Осн. ЦАМО: Список, Н-15.

НЕУСТРОЕВ Иван Тихонович, род. в 1912 г. в Майкопском р-не Краснодарского кр. Ряд. 475 сп 53 сД. Пропал без вести 17.01.1945 г. в д. Моча, Чехословакия. Осн. ЦАМО: оп. 18003, д. 144, л. 31.

НЕФЕДОВ Василий Акимович, род. в 1910 г. в г. Майкопе Краснодарского кр. Призван в ВС в 1941 г. Ст. л-т. Пропал без вести в октябре 1941 г. Осн. ЦАМО: Список, Н-17.

НЕФЕДОВ Петр Акимович, род. на х. Подошок Романовского р-на Ростовской обл. Ст. с-т 129 гв. сД. Умер от ран 27.07.1944 г. в медсанбате № 119. Похоронен в м. Хадорово Стрыйского р-на Дорогобычской обл. Осн. ГВК: д. 4, л. 75.

НЕФЛЯШЕВ Аши Мафнаович. Л-т. Погиб в бою 24.11.1942 г. Осн. ГВК: д. 53, л. 36.

НЕХАЕВ Николай Павлович, род. в 1924 г. в г. Саратове. Призван в ВС в августе 1942 г. Ряд. 177 сп 236 сД. Погиб в бою 8.03.1944 г. Похоронен в с. 1 Мая Криворожского р-на Днепропетровской обл. Осн. ЦАМО: Список, Н-18.

НЕХОТИН Иван Георгиевич, род. в 1912 г. в ст-це Ханской Майкопского р-на Краснодарского кр. Ряд. Пропал без вести в мае 1943 г. Осн. ЦАМО: вх. № 98518с от 20.03.1947 г.

НЕХОТИН Игнат Иванович, род. в 1907 г. в ст-це Ханской Майкопского р-на Краснодарского кр. Ряд., 691 сп 383 сД. Пропал без вести 27.07.1942 г. в районе г. Батайска Ростовской обл. Осн. ЦАМО: оп. 818883с, д. 903, л. 56.

НЕХОТИН Михей Иванович, род. в 1907 г. в ст-це Ханской Майкопского р-на Краснодарского кр. Ряд. 148 гсп 50 гсД 5 А. Пропал без вести 23.08.1943 г. Осн. ГВК: д. 3, т. 2, л. 141.

НЕЧАЕВ Иван Викторович, род. в г. Майкопе Краснодарского кр. Мл. л-т, ком. взвода 171 сД, 19 А. Пропал без вести в декабре 1941 г. Осн. ЦАМО: оп. 11458, д. 103, л. 352.

НЕЧВОЛОДОВ Семен Филатович, род. в 1906 г. Призван в ВС в 1941 г. Ряд. Пропал без вести в мае 1943 г. Осн. ЦАМО: вх. № 569202с от 2.09.1947 г

НЕЧЕСА Антон Матвеевич, род. в г. Бутурминовка Воронежской обл. Русский. К-н, 1 тк. Погиб в бою 15.12.1943 г. Похоронен в д. Жуковка Витебской обл. Осн. ЦАМО: Список, Н-19.

НЕЧЕВКИН Дмитрий Алексеевич, род. в г. Майкопе Краснодарского кр. Ряд. в/ч 59347 Умер от ран 2.01.1944 г. Похоронен в с. Малая Белозерка Яснинского с/с Больше-Белозерского р-на Запорожской обл. Осн. ГВК: д. 4, т. 2, л. 138.

НЕЧУРЕНКО Иван Петрович, род. в 1900 г. в Азовском р-не Ростовской обл. Ряд. 1333 сп 416 сД. Погиб в бою 30.08.1943 г. Похоронен в х. Духове Ростовской обл. Осн. ЦАМО: оп. 18001, д. 807, л. 220.

НЕЩЕРЕТОВ Василий Иванович, род. в 1899 г. в г. Майкопе Краснодарского кр. Ряд. 83 гсп 27 гсД. Погиб в бою 21.11.1942 г. Похоронен в ст-це Клетской Сталинградской обл. Осн. ГВК: д. 3, т. 1, л. 290.

НИКАШИН Петр Сергеевич, род. в 1925 г. в Б. Шереметьевском р-не Тамбовской обл. Ряд. 344 сп 138 сД. Погиб в бою 28.09.1944 г. Похоронен у высоты Стина Керешмежского р-на, Чехословакия. Осн. ЦАМО: оп. 18002, д. 1044, л. 134.

НИКИТЕНКО Михаил Иванович, род. в 1918 г в г Кривом Роге Днепропетровской обл. Л-т 640 сп 197 сД. Погиб в бою 15.07 1941 г. Осн. ГВК: д. 7, т. 3, л. 406.

НИКИТИН Александр Иванович, род. в 1921 г. в г. Майкопе Краснодарского кр. Ряд. 162 сД 6 А. Пропал без вести 22.08.1944 г. Осн. ЦАМО: оп. 18002, д. 1108, л. 20.

НИКИТИН Андрей Владимирович, род. в 1900 г в г. Ленинграде. М-р, 233 ап. Пропал без вести в декабре 1941 г. Осн. ГВК: д. 34, т. 1, л. 83.

НИКИТИН Василий Лаврентьевич, род. в 1907 г. в ст-це Суворовской Ставропольского кр. Ряд. Пропал без вести в марте 1943 г. Осн. ГВК: д. 7, т. 3, л. 87.

НИКИТИН Захар Алексеевич, род. в 1908 г. в ст-це Ханской Майкопского р-на Краснодарского кр. Ряд. 182 сп 64 кД. Погиб в бою 03.12.1941 г. Похоронен в с. Самбек Ростовской обл. Осн. ЦАМО: оп. 818884с, д. 71, л. 63.

НИКИТИН Иван Иванович, род. в 1912 г. в Красноармейском р-не Запорожской обл. Ряд. 817 сп 239 сД. Погиб в бою 30.03.1943 г. Похоронен в 500 м зап. оз. Долгое Мгинского р-на Ленинградской обл. Осн. ЦАМО: оп. 18001, д. 758, л. 53.

НИКИТИН Николай Антонович, род. в 1897 г в г Майкопе Краснодарского кр. Ряд. Пропал без вести в феврале 1942 г Осн. ЦАМО: оп. 977520, д. 921, л. 45.

НИКИТИН Павел Алексеевич, род. в Адыгейской автономной области Краснодарского кр. Ряд. Погиб в бою 25.08.1942 г. Похоронен в д. Гретня Смоленской обл. Осн. ЦАМО: оп. 18001, д. 350, л. 582.

НИКИТИН Павел Афанасьевич, род. в ст-це Апшеронской Краснодарского кр. Ряд. Умер от ран 31.03.1942 г в КПГ № 21. Похоронен на гор. кладбище в г. Керчи. Осн. ГВК: д. 23, л. 151.

НИКИТИН Петр Прокофьевич, род. в 1899 г. Ряд. Пропал без вести в декабре 1941 г Осн. ЦАМО: Извещ. № 3с от 15.04.1947 г.

НИКИТИН Семен Иванович, род. в 1906 г. в ст-це Ханской Майкопского р-на Краснодарского кр. Ряд. ППС 952, 886 сп. Пропал без вести в апреле 1943 г. Осн. ЦАМО: оп. 977520, д. 390, л. 95.

НИКИТИН Сергей Сергеевич, род. в 1920 г. в г Майкопе Краснодарского кр. Ряд. Пропал без вести в декабре 1943 г. Осн. ЦАМО: оп. 18004, д. 653. л. 116.

НИКИТИН Федор Никифорович, род. в 1897 г. в ст-це Ханской Майкопского р-на Краснодарского кр. Ряд. 78 одэб 51 А. Пропал без вести 14.05.1942 г. Осн. ГВК: д. 3, т. 2, л. 262.

НИКИТЧЕНКО Сергей Иванович, род. в 1923 г. Гв. ст-на п/п 28459. Пропал без вести 2.05.1945 г. в г Берлине. Осн. ГВК: д. 7, т. 3, л. 434.

НИКИФОРОВ Алексей Яковлевич, род. в 1916 г. в Краснодарском крае. Мл. л-т 59 гв. сД. Погиб в бою 17.02.1943 г. Похоронен в х. Георгиевском Ворошиловградской обл. Осн. ЦАМО: оп. 18006, д. 819, л. 45.

НИКОЛАЕВ Матвей Никитович, род. в 1914 г. в с. Никольском Степановского р-на Ставропольского кр. Л-т, 683 сп 151 сД. Погиб в бою 3.09.1943 г. Осн. ЦАМО: д. А-5182 ФПО.

НИКОЛАЕВ Николай Николаевич, род. в 1922 г. в г. Черкесске. Ряд. Погиб в бою 13.03.1944 г. Осн. ГВК: д. 4, т. 3, л. 303.

НИКОЛАЕВ Тимофей Васильевич, род. в 1914 г. в г. Кемерово. Ряд. 3 сп 291 сД. Погиб в бою 18.09.1942 г. Похоронен в пос. Каменка Белоостровского р-на Ленинградской обл. Осн. ГВК: д. 9, т. 2, л. 436.

НИКОЛАЕВ Трофим Алексеевич, род. в 1907 г. в ст-це Курганной Краснодарского кр. Ст. с-т. Пропал без вести 8.10.1941 г Осн. ГВК: д. 9, т. 2, л. 573.

НИКОЛАЕВ Федор Васильевич, род. в 1890 г. в д. Матихино Галичского р-на Ивановской обл. Ряд. 4 гв. осб 9 гв, сп. Погиб в бою 18.04.1943 г. Похоронен на высоте 145,8. братская мог № 3 Крымского р-на Краснодарского кр. Осн. ГВК: д. 3, л. 209.

НИКОЛАЕНКО Михаил Клементьевич. Л-т 876 мп. Погиб в бою 30.04.1945 г Похоронен в г. Крайова, Румыния. Осн. ГВК: д. 37, л. 62.

НИКОЛАЕНКО Николай Алексеевич, род. в г. Майкопе Краснодарского кр. Мл. с-т. Погиб в бою 25.08.1943 г. Похоронен на высоте Донецкой 125,4 Харьковской обл. Осн. ГВК: д. 3, т. 1, л. 278.

НИКОЛАЕНКО Николай Пантелеевич, род. в 1924 г. в г. Майкопе Краснодарского кр. Мл. с-т 61 спп 233 азсп. Пропал без вести 01.10.1944 г. Осн. ЦАМО: оп. 18002, д. 1620, л. 96.

НИКОЛАЕНКО Николай Сафронович, род. в 1920 г. в г. Майкопе Краснодарского кр. Мл. с-т 71 сп 30 сД. Пропал без вести 29.09.1942 г. в р-не Горячего Ключа д. Безымянная Краснодарского кр. Осн. ЦАМО: оп. 818883с, д. 172, л. 127 об.

НИКОЛЕНКО Алексей Иванович, род. в 1908 г. в ст-це Ханской Майкопского р-на Краснодарского кр. Ряд. Пропал без вести в мае 1943 г. Осн. ЦАМО: Вх. № 89571с от 14.12.1946 г.

НИКОЛЕНКО Герасим Михайлович, род. в 1913 г. в г. Майкопе Краснодарского кр. Призван в ВС 22.06.1941 г. С-т. Пропал без вести в марте 1943 г. Осн. ГВК: д. 7, т. 3, л. 23.

НИКОЛЕНКО Иван Никитович, род. в 1914 г. в г. Майкопе Краснодарского кр. Призван в 1941 г. Ряд. Пропал без вести в мае 1943 г. Осн. ЦАМО: вх. № 10495с от 18.04.1947 г.

НИКОЛЕНКО Яков Митрофанович, род. в 1901 г. в ст-це Келермесской Гиагинского р-на Краснодарского кр. Ряд. Пропал без вести в мае 1943 г Осн. ЦАМО: вх. № 92821 от 13.03.1947 г

НИКОЛЕНКО Яков Петрович, род. в 1914 г. в г. Майкопе Краснодарского кр. Призван в ВС в июне 1941 г. Ряд. 183 сД. Погиб в бою 4.09.1942 г. Похоронен в д. Н-Ожибов Зубцовского р-на Калининской обл. Осн. ЦАМО: оп. 818883с, д. 329, л. 10 об.

НИКОЛОТОВ Иван Егорович, род. в 1904 г. в г Майкопе Краснодарского кр. Ряд. 1145 сп 353 сД. Погиб в бою 6.02.1943 г Похоронен на вост. окр. ст-цы Старо-Корсунской Краснодарского кр. Осн. ГВК: д. 3, т. 1, л. 166.

НИКОЛОТОВ Николай Павлович, род. в 1920 г. в с. Алкуша Маршанского р-на Воронежской обл. Мл. л-т 2 сп 50 сД. Погиб в бою 15.11.1943 г. Похоронен на тер. Щорсовского р-на Днепропетровской обл. Осн. ЦАМО: Список, Н. 23.

НИКОНОВ Василий Павлович, род. в 1925 г. в ст-це Пшехской Белореченского р-на Краснодарского кр. Ряд. Пропал без вести в ноябре 1943 г Осн. ЦАМО: оп. 977520, д. 124, л. 84 об.

НИКУЛИН Антон Иванович, род. в 1903 г Ряд. Умер от ран 12.05.1943 г. в ЭВГ № 1047. Похоронен в г. Махач-Кале, пос. Двигатель. Осн. ГВК: д. 9, т. 2, л. 310.

НИКУЛИН Георгий Александрович, род. в 1912 г. на х. Первомайском Майкопского р-на Краснодарского кр. Мл. л-т 573 рс 115 УР. Пропал без вести 02.09.1942 г. Осн. ЦАМО: оп. 818883с, д, 2064, л. 4.

НИКУЛИН Николай Алексеевич, род. в г Майкопе Краснодарского кр. Ст с-т п/п 39434. Погиб в бою 27.09.1943 г. Похоронен на зап. окр. ст-цы Уташ Краснодарского кр. Осн. ГВК: д. 23, л. 348.

НИКУЛИН Федор Иванович, род. в 1920 г. в ст-це Успенской Краснодарского кр. Ряд. Пропал без вести в марте 1943 г. Осн. ЦАМО: оп. 977520, д. 124, л. 74.

НИКУЛЬШИН Иван Иванович, род. в 1907 г. в г. Тамбове с. Б-Алабиха. Ряд. Пропал без вести в мае 1943 г. Осн. ГВК, д. 10, л. 352.

НИКУЛЬШИН Иван Трофимович, род. в 1907 г. в г. Майкопе Краснодарского кр. Ст. с-т п/п 17271. Пропал без вести 27.08.1943 г. Осн. ГВК: д. 3, т. 2, л. 145.

НИНОЕВ Григорий Сидорович. Ряд. 429 омсб. Умер от ран 6.12.1941 г. Похоронен в с. Синявка Ростовской обл. Осн. ЦАМО: оп. 818883с, д. 52, л. 260.

НИТЧЕНКО Иван Ефимович, род. в 1902 г. в с. Солдоти Ростовской обл. Ряд. ппс 989. Пропал без вести в июле 1942 г Осн. ЦАМО: оп.18002, д. 21, л. 142.

НИХАЕНКО Константин Иванович, род. в 1921 г. в г. Майкопе Краснодарского кр. С-т. Пропал без вести в апреле 1943 г. Осн. ЦАМО: оп. 977520, д. 166, л. 231.

НИХОТИН Егор Егорович, род. в 1909 г в Краснодарском крае. Ряд. Пропал без вести в марте 1943 г. Осн. ГВК: д. 7, т. 3, л. 61.

НИХОТИН Борис Иванович, род. в 1907 г. в Краснодарском кр. Ряд. 1570 осб. Пропал без вести 7.07.1942 г. Осн. ЦАМО: оп. 818883с, д. 1883, л. 109.

НИХОТИН Кондрат Михайлович, род. в 1905 г. в ст-це Ханской Майкопского р-на Краснодарского кр. Ряд. Пропал без вести в марте 1943 г. Осн. ЦАМО: оп. 18004, д. 2072, л. 166.

НИХОТИН Максим Федорович, род. в ст-це Ханской Майкопского р-на Краснодарского кр. Ряд. 84 сп 6 сД. Пропал без вести 29.06.1942 г. Осн. ЦАМО: оп. 818883с, д. 1139, л. 87.

НИЧИПУРЕНКО Семен Григорьевич, род. в 1903 г. в ст-це Старо-Стеблиевской Краснодарского кр. Ряд. Пропал без вести в феврале 1943 г. Осн. ЦАМО: оп. 18004, д. 1536, л. 255.

НИЩЕВ Дмитрий Павлович, род. в 1902 г. в г. Майкопе Краснодарского кр. Ефр. Погиб в бою 3.11.1943 г. Похоронен в с. Елизаветовке Васильковского р-на Запорожской обл. Осн. ГВК: д. 9, т. 2, л. 584.

НИЩЕРЕТОВ Михаил Иванович, род. в 1905 г. в г. Майкопе Краснодарского кр. Ряд. 197 сД. Погиб в бою 19.07.1942 г. Похоронен на южн. окр. ст. Вешки Ростовской обл. Осн. ЦАМО: оп. 818883с, д. 1447, л. 15.

НОВАЛЫГИН Иван Васильевич, род. в 1910 г. в г. Майкопе Краснодарского кр. Призван в ВС 24.06.1941 г. Пропал без вести в 1943 г. Осн.. ОВК: пенсионное дело № 2468.

НОВАЛЫГИН Николай Васильевич, род. в 1908 г. в г. Майкопе Краснодарского кр. Ряд. Пропал без вести в январе 1942 г. Осн. ЦАМО: вх. № 81434с от 12.10.1946 г.

НОВИК Анатолий Иванович, род. в 1921 г. в м. Погост Старобинского р-на БССР. С-т. Пропал без вести в марте 1943 г. Осн. ГВК: д. 10, л. 158.

НОВИКОВ Алексей Николаевич, род. в 1897 г. в г. Майкопе Краснодарского кр. Ст-на 628 сп 46 сД. Пропал без вести 10.08.1942 г. Осн. ЦАМО: оп. 818883с, д. 1923, л. 91.

НОВИКОВ Афанасий Семенович, род. в 1904 г. в ст-це Темиргоевской Курганинского р-на Краснодарского кр. Гв. ст-на 290 гв. сп 95 гв. сД. Погиб в бою 28.04.1945 г. Похоронен в с. Древиц р-н Штремберг, Германия. Осн. ЦАМО: оп. 18003, д. 733, л. 73 об.

НОВИКОВ Василий Ефремович, род. в 1903 г. в с. Астыровка Омской обл. Ряд. Пропал без вести в апреле 1942 г. Осн. ГВК: д. 3, т. 2, л. 311.

НОВИКОВ Василий Кондратьевич, род. в 1918 г. в с. Веретенниково Уколовского р-на Воронежской обл. Ряд. Пропал без вести в октябре 1943 г. Осн. ЦАМО: оп. 18004, д. 785, л. 224 об.

НОВИКОВ Василий Яковлевич, род. в 1896 г. в Шовгеновском р-не Краснодарского кр. Ряд. 180 зсп ЧГВ. Пропал без вести 21.07.1942 г. Осн. ЦАМО: оп. 818883с, д. 1900, л. 154.

НОВИКОВ Григорий Васильевич, род. в 1923 г. в с. Украинском Кировского р-на Вост.-Казахстанской обл. Ряд. Пропал без вести в июне 1942 г. Осн. ГВК: д. 3, т. 2, л. 306.

НОВИКОВ Ефим Иванович, род. в 1905 г. в с. Подузовке Печерского р-на Брянской обл. Ст. бат. комиссар 34 тД. Погиб в бою 1.07.1941 г. Осн. ГВК: д. 34, т. 1, л. 210.

НОВИКОВ Захар Емельянович, род. в 1913 г. в Воронежской обл. Ряд. Пропал без вести в феврале 1944 г. Осн. ЦАМО: оп. 18004, д. 619, л. 172 об.

НОВИКОВ Иван Николаевич, род. в 1917 г. в Тульском р-не Краснодарского кр. Ряд. 2 отр. 147 зсп. Пропал без вести 27.09.1944 г. Осн. ЦАМО: оп. 18003, д. 81, л. 8.

НОВИКОВ Илларион Филиппович, род. в 1904 г. в г. Майкопе Краснодарского кр. Ряд. 75 сп 31 сД 18 А. Пропал без вести 24.07.1942 г. Осн. ЦАМО: оп. 818884, д. 900, л. 15 об.

НОВИЦКИЙ Николай Степанович, род. в 1921 г. в Мостовском р-не Краснодарского кр. Л-т ВМФ. Погиб в бою 12.06.1942 г. Похоронен в г. Сальске. Осн. ЦАМО: Список, Н-25.

НОВОЛЫГИН Николай Васильевич, род. в 1908 г. в г. Майкопе Краснодарского кр. Ряд. Пропал без вести в январе 1942 г Осн. ЦАМО: оп. 18004, д. 2427, л. 45.

НОВОЧИХИН Савелий Васильевич, род. в 1903 г. в Майкопском р-не Краснодарского кр. Ряд. 1139 сп 341 сД. Пропал без вести 11.02.1942 г. Осн. ЦАМО: оп. 818883с, д. 1196, л. 72.

НОВОМЛИНСКИЙ Николай Мартынович, род. в 1916 г. в ст-це Преображенской Краснодарского кр. Л-т 2 тб 56 тбр. Погиб в бою 27.07.1942 г. Похоронен в 300 м зап хут. Березовского Калачевского р-на Сталинградской обл. Осн. ЦАМО: оп. 818883с, д. 1726, л. 18.

НОВОСЕЛЬЦЕВ Алексей Елисеевич, род. в 1912 г. в ст-це Ханской Майкопского р-на Краснодарского кр. Призван в ВС в 1941 г. Ряд. Пропал без вести в мае 1943 г. Осн. ЦАМО: вх. № 98518с от 20.03.1947 г.

НОВОСЕЛЬЦЕВ Иван Ефимович, род. в 1908 г. в ст-це Ханской Майкопского р-на Краснодарского кр. Ряд. Пропал без вести в мае 1943 г. в районе г. Сталинграда. Осн. ЦАМО: вх. № 92821с от 13.03.1947 г.

НОВОСЕЛЬЦЕВ Иван Сисоевич. Погиб в бою в 1941 г. Осн. ГВК: д. 9, т. 2, л. 199.

НОВОСЕЛЬЦЕВ Николай Артемович, род. в 1912 г в ст-це Ханской Майкопского р-на Краснодарского кр. С-т 321 сп. Пропал без вести 28.06.1942 г. Осн. ЦАМО: оп.818883с, д. 622, л. 90.

НОВОСЕЛЬЦЕВ Федор Федосеевич, род. в 1907 г. в ст-це Махошевской Ярославского р-на Краснодарского кр. С-т. Пропал без вести в августе 1942 г. Осн. ЦАМО: оп. 977521, д. 187, л. 48.

НОВОСЕЛОВ Георгий Дмитриевич, род. в 1894 г. Призван в ВС в июне 1941 г. К-н. Пропал без вести в июле 1942 г. Осн. ЦАМО: вх. № 02532 от 15.11.1946 г

НОВОХАТСКИЙ Иван Гаврилович, род. в 1903 г. в Тихорецком р-не Краснодарского кр. Ряд. 694 сп 383 сД. Пропал без вести в р-не шахты № 21 Ворошиловградской обл. в 1943 г. Осн. ЦАМО: оп. 18001, д. 570, л. 91.

НОГАЙНИКОВ Аксентий Георгиевич, род. в 1920 г в г. Майкопе Краснодарского кр. Ст-на 1 тб 91 тбр. Погиб в бою 14.01.1945 г. Похоронен в с. Кильчиглувск Осекувского уезда Краковского воеводства. Осн. ГВК: д. 23, л. 318.

НОРКИН Иван Афанасьевич, род. в 1917 г в г. Майкопе Краснодарского кр. Ряд. 1 осб 77 морсбр. Погиб в бою 17.12.1942 г. Похоронен гр. дорога Кандалакша-Алакурти 83 км, кв. 3909—1 карта М 1:50000. Осн. ЦАМО: оп. 18001, д. 761, л. 5.

НОРОДИНОВ Мыкадес Алекпер, род. в 1897 г. в г. Майкопе Краснодарского кр. Ряд. 12 гв. Донская каз. кавД. Пропал без вести 4.08.1942 г Осн. ЦАМО: оп. 818883с, д. 1891, л. 16.

НОРОЛИН Яков Егорович, род. в 1908 г. в г. Майкопе Краснодарского кр. Ряд. 442 сп 106 сД 51 А. Пропал без вести 27.09.1941 г Осн. ЦАМО: оп. 818883с, д. 228, л. 6.

НОСАЧЕВ Алексей Иванович, род. в г. Майкопе Краснодарского кр. Ряд. п/п 05993-Я. Погиб в бою 9.10.1943 г. Похоронен в р-не с. Зеленый Луч Акимовского р-на Запорожской обл. Осн. ГВК: д. 3, т. 2, л. 147.

НОСИК Василий Кузьмич, род. в 1909 г. в г. Майкопе Краснодарского кр. Ряд. 311 сп 65 сД. Погиб в бою 23.06.1942 г. Похоронен на тер. с-за «Красный Ударник» Новгородского р-на Ленинградской обл. Осн. ЦАМО: оп. 818883с, д. 1147, л. 8.

НОСКОВ Александр Александрович, род. в 1921 г. в г. Майкопе Краснодарского кр. Призван в ВС в ноябре 1941 г. Ряд. п/п 83260-Г. Погиб в бою 28.04.1945 г. в районе г. Берлина на р. Одер. Осн. ГВК: д. 10, л. 24.

НОСКОВ Виктор Георгиевич, род. в 1919 г. в г. Майкопе Краснодарского кр. Призван в ВС 8.12.1939 г. Ряд. 10 кап. Пропал без вести 28.08.1941 г. Осн. ГВК: д. 3, т. 1, л. 299.

НОСКОВ Изосим Акимович, род. в 1917 г. в д. Фоминской Лальского р-на Архангельской обл. Ряд. 87 ар 27 сД. Погиб в бою 16.03.1943 г. Похоронен юго-зап. д. В-Идель у озера Ругозерского р-на Карело-Финской АССР, братская могила. Осн. ЦАМО: оп. 18001, д. 311, л. 93.

НОСКОВ Изосим Михайлович, род. в 1898 г. в д. Мясовской Кировской обл. Ряд. Пропал без вести в январе 1945 г. Осн. ЦАМО: оп. 977520, д. 124, л. 75 об.

НОСКОВ Федор Зосимович, род. в 1924 г. в Грабошенском с/с Ланского р-на Кировской обл. Ряд. Пропал без вести в ноябре 1943 г. Осн. ГВК: д. 9, т. 1, л. 32.

НОСОВ Алексей Иванович, род. в 1910 г. в г. Майкопе Краснодарского кр. Призван в ВС 24.07.1941 г. Ряд. Пропал без вести в ноябре 1941 г. Осн. ЦАМО: вх. № 80720 с от 08.10.1944 г.

НОСОВ Дмитрий Трофимович, род. в 1901 г. в ст-це Ханской Майкопского р-на Краснодарского кр. С-т 115 осб 18 тк. Погиб в бою 29.01.1944 г Похоронен в с. Оситняжка Златопольского р-на Кировоградской об. Осн. ГВК: д. 4, т. 1, л. 55.

НОСОВ Тимофей Семенович, род. в 1923 г. в а. Джамбичи Красногвардейского р-на Краснодарского кр. Л-т 172 опаб 57 А. Погиб в бою 5.10.1942 г. Похоронен в с. Солянка Красноармейского р-на Сталинградской обл. Осн. ЦАМО: оп. 818883с, д. 1360, л. 63.

НОЧЕВКИН Петр Григорьевич, род. в 1914 г. в ст-це Ханской Майкопского р-на Краснодарского кр. Ряд. Пропал без вести в сентябре 1943 г. Осн. ГВК: д. 7, т. 3, л. 298.

НУЖДИН Василий Иванович, род. в 1907 г. в с. Бегуч Камешкирского р-на Пензенской обл. Призван в ВС 30.08.1941 г. Ряд. Погиб в бою в марте 1943 г. Осн. ЦАМО: Список, Н-29.

НУЙКИН Александр Дмитриевич, род. в 1923 г. в г. Майкопе Краснодарского кр. Призван в ВС Сухумским ГВК. Мл. с-т. Пропал без вести в 1943 г. Осн. ЦАМО: оп. 18004, д. 588, л. 133.

НУЙКИН Алексей Николаевич, род. в 1906 г. в г. Майкопе Краснодарского кр. Призван в ВС в 1944 г. Ряд. 127 кп 30 кД. Погиб в бою 4.07.1944 г. Похоронен в м. Столбцы Минской обл. Осн. ЦАМО: оп. 18002, д. 801, л. 116.

НУРАЙДИНОВ Махадес Аликбериевич, род. в г. Майкопе Краснодарского кр. Призван в ВС в феврале 1942 г. Ряд. Пропал без вести в декабре 1943 г. Осн. ЦАМО: вх. № 1270827 от 27 11.1947 г



ОБЕЛЬЧУК Петр Иванович, род. в 1902 г. в ст-це Келермесской Гиагинского р-на Краснодарского кр. Ряд. Пропал без вести в марте 1943 г. Осн. ЦАМО: вх. № 52089с от 02.12.1947 г

ОБЕЩЕНКО Борис Петрович, род. в 1913 г в г. Майкопе Краснодарского кр. Гв. л-т в/ч 71768. Умер от ран 3.03.1944 г. Похоронен в д. Шхитня Стрешинского р-на Гомельской обл. Осн. ГВК: д. 53, л. 38.

ОБЕЩЕНКО Николай Георгиевич, род. в 1911 г. в г. Майкопе Краснодарского кр. Ряд. в/ч 07762. Пропал без вести в апреле 1945 г. Осн. ГВК: д. 7, т. 3, л. 280.

ОБОРИН Михаил Алексеевич, род. в 1914 г. в Азербайджанской ССР. Призван в ВС в 1941 г. Ряд. Пропал без вести в марте 1943 г. Осн. ЦАМО: вх. № 83156 с от 02.06.1947 г.

ОБРАЗКОВ Сергей Михайлович, род. в 1908 г. в г Майкопе Краснодарского кр. Ряд. Пропал без вести в июне 1942 г. Осн. ЦАМО: вх. № 79845с от 01.09.1943 г

ОБУХОВ Валентин Алексеевич, род. в 1926 г. в д. Добрыниха Кинешемского р-на Ивановской обл. С-т п/п 2032. Пропал без вести в июне 1943 г. Осн. ГВК: д. 9, т. 2, л. 65.

ОБЫДЕННИКОВ Кузьма Сергеевич. Призван в ВС в марте 1942 г. Ряд. 1077 сп. Погиб в бою 22.01.1945 г. Похоронен на юго-зап. окр. г. Будапешта, Венгрия. Осн. ГВК: д. 9, л. 79.

ОВАНЕСЬЯН Петр Григорьевич, род. в 1919 г. в г. Майкопе Краснодарского кр. Ряд. 1 сручб. Пропал без вести 28.03.1942 г Осн. ЦАМО: оп. 818883с, д. 615, л. 150.

ОВРАЧЕВ Тимофей Леонтьевич, род. в 1898 г. в г Майкопе Краснодарского кр. Ряд. Погиб в бою в мае 1944 г. Осн. ЦАМО: оп. 977520, д. 335, л. 172.

ОВСЕНЕВ Николай Васильевич, род. в 1907 г. в г. Майкопе Краснодарского кр. Призван в ВС в 1941 г. Ст. с-т 2· осб 83 мсбр. Пропал без вести в р-не г. Темрюка Краснодарского кр. 27 12.1941 г. Осн. ГВК: д. 23, л. 54.

ОВСИЕНКО Николай Иванович, род. в г. Майкопе Краснодарского кр. Гв. ряд. п/п 11866. Погиб в бою 21.07.1943 г. Похоронен в д. Саур-Могильский Ровеньковского р-на Ворошиловградской обл. Осн. ГВК: д. 3, т. 1, л. 311.

ОВСЯННИКОВ Алексей Григорьевич, род. в 1922 г. в с. Успеновка Воронежской обл. Призван в ВС в 1942 г. Л-т 175 тбр. Погиб в бою 13.09.1944 г. Похоронен в д. Лонченка Ягельского уезда, Польша. Осн. ГВК: д. 34, т. 1, л. 7

ОВСЯННИКОВ Борис Тимофеевич, род. в 1918 г. Призван в ВС в июне 1941 г. Ряд. Погиб в бою 29.03.1944 г. Похоронен в д. Ч. Лужа Полесской обл. Осн. ГВК: Извещение 2518 от 22.07 1946 г.

ОВСЯННИКОВ Василий Максимович, род. в 1906 г. в г. Майкопе Краснодарского кр. Ряд. Пропал без вести в апреле 1943 г. Осн. ГВК: д. 7, т. 3, л. 158.

ОВСЯННИКОВ Григорий Максимович, род. в 1913 г. в г. Майкопе Краснодарского кр. Призван в ВС в 1942 г. С-т. Пропал без вести в мае 1943 г. Осн. ГВК: извещ. 3839, т. 3, л. 60.

ОВСЯННИКОВ Дмитрий Васильевич, род. в 1903 г. в г. Майкопе Краснодарского кр. С-т 36пп 9 пл. Д 60 А. Погиб в бою 25.08.1944 г. Похоронен в с. Зассув Дембицкого уезда Краковской губернии, Польша. Осн. ГВК: д. 9, т. 2, л. 65.

ОВСЯННИКОВ Дмитрий Иосифович, род. в 1897 г. в ст-це Темиргоевской Краснодарского кр. Ряд. Пропал без вести в марте 1943 г. Осн. ЦАМО: оп. 977520, д. 124, л. 74 об.

ОВСЯННИКОВ Евгений Иванович, род. в 1918 г. в г. Майкопе Краснодарского кр. Ряд. Пропал без вести в мае 1943 г. Осн. ЦАМО: оп. 977520, д. 166, л. 231.

ОВСЯННИКОВ Иван Андреевич, род. в 1911 г. в ст-це Ханской Майкопского р-на Краснодарского кр. Ряд. Пропал без вести в мае 1943 г. Осн. ЦАМО: вх. № 89571 от 18.12.1946 г.

ОВСЯННИКОВ Михаил Андреевич, род. в ст-це Ханской Майкопского р-на Краснодарского кр. Призван в ВС в ноябре 1941 г. Ряд. п/п 18532. Погиб в бою 25.03.1944 г. Похоронен в р-не ст. Аувери-Яам Эстонской ССР. Осн. ГВК: Извещ. 1/1209 от 12.09.1944 г

ОВСЯННИКОВ Николай Васильевич, род. в 1910 г в г. Майкопе Краснодарского кр. Призван в ВС в сентябре 1942 г. Ряд. Пропал без вести в марте 1943 г. Осн. ЦАМО: вх. № 20102с от 29.04.1947 г.

ОВСЯННИКОВ Петр Андреевич, род. в 1924 г. в г Майкопе Краснодарского кр. Ряд. п/п 42642. Погиб в бою 10.09.1943 г. Похоронен в г Новороссийске, пос. Станичка, у дороги на Малую Землю.

ОВСЯННИКОВ Сергей Тимофеевич, род. в 1919 г. в г. Майкопе Краснодарского кр. Ст-на 42 авпдд 36 авД дд. Погиб в бою 11.12.1941 г. Похоронен в д. Рождествено Угличского р-на Ярославской обл. Осн. ЦАМО: оп. 818883с, д. 1655, л. 25.

ОВЧАЛЕВ Федор Павлович, род. в с. Ореховка Алексеевского р-на Куйбышевской обл. Ряд. Пропал без вести 13.08.1942 г. Осн. ГВК: д. 3, т. 1, л. 133.

ОВЧАРЕНКО Иван Петрович, род. в 1909 г в г. Майкопе Краснодарского кр. Ряд. Пропал без вести в апреле 1943 г. Осн. ГВК: д. 7, т. 3, л. 241.

ОВЧАРЕНКО Федор Арсентьевич, род. в г. Майкопе Краснодарского кр. Гв. ряд. 81 п/п 400. Погиб в бою 15.02.1943 г. Похоронен в х. Науменко Северского р-на Краснодарского кр. Осн. ГВК: д. 3, т. 1, л. 18.

ОВЧАРОВ Виктор Трофимович, род. в 1911 г. в г. Майкопе Краснодарского кр. Призван в ВС в 1942 г. Ряд. Погиб в плену 18.12.1942 г. Осн. ЦАМО: вх. № 14912с от 01.09.1948 г.

ОВЧАРОВ Владимир Тимофеевич. Погиб в бою 1.04.1945 г. Похоронен в дер. Штебельвиц, южн. окр. г. Бреслау, Германия, братская мог. № 28. Осн.ГВК: д. 9, л. 212.

ОВЧАРОВ Илья Петрович, род. в 1898 г. в г. Майкопе Краснодарского кр. Ефр. в/ч 95815. Умер от ран 27 11.1944 г. Похоронен в г. Поневежис, на русском кл., Литовская ССР. Осн. ГВК: д. 23, л. 387.

ОВЧАРОВ Михаил Васильевич, род. в 1914 г. на х. Щеглов Краснодарского кр. Ряд. Пропал без вести в феврале 1943 г. Осн. ЦАМО: оп. 977520, д. 921, л. 43.

ОВЧАРОВ Михаил Ефимович, род. в 1901 г. в г. Майкопе Краснодарского кр. С-т, п/п 38260-Н. Пропал без вести в апреле 1945 г. Осн. ЦАМО: оп. 977520, д. 921, л. 44 об.

ОВЧАРОВ Семен Васильевич, род. в 1904 г. Ряд. 355 ап 327 сД. Погиб в бою 25.12.1944 г. Похоронен в д. Сентсала Выборгского р-на Карело-Финской ССР. Осн. ГВК: д. 9, л. 16.

ОВЧИННИКОВ Анатолий Иванович, род. в 1921 г в с. Мазурки Песковского р-на Воронежской обл. Ряд. Пропал без вести в декабре 1943 г. Осн. ГВК: д. 9, т. 2, л. 714.

ОВЧИННИКОВ Андрей Филиппович. Л-т 348 сп 51 сД. Умер от ран в ноябре 1941 г. Осн. ГВК: д. 34, т. 1, л. 257

ОВЧИННИКОВ Николай Федорович, род. в 1907 г. в ст-це Гиагинской Гиагинского р-на Краснодарского кр. Призван в ВС 15.08.1941 г. Ст. л-т 101 сп 4 сД 12 А. Пропал без вести в декабре 1942 г. Осн. ГВК: д. 34, т. 1, л. 205.

ОВЧИННИКОВ Павел Иванович, род. в 1911 г. в ст-це Ханской Майкопского р-на Краснодарского кр. Ряд. 241 сп. Пропал без вести 17.12.1941 г. Осн. ЦАМО: оп. 818883с, д. 76, л. 213.

ОВЧИННИКОВ Петр Федорович, род. в 1911 г. в г. Майкопе Краснодарского кр. Русский. Призван в ВС 15.08.1941 г. С-т. Пропал без вести в декабре 1942 г. Осн. ГВК: д. 7, т. 3, л. 194.

ОВЧИННИКОВ Сергей Анисимович, род. в 1900 г. в д. Кошево Афанасьевского р-на Уфимской обл. Ст-на 169 сп. Погиб в бою 7.05.1945 г. Похоронен на южн. окр. г. Шаттеберга, Германия. Осн. ЦАМО: оп. 18003, д. 744, л. 221.

ОВЧИННИКОВ Федор Федорович, род. в 1912 г. в ст-це Дондуковской Гиагинского р-на Краснодарского кр. Призван в ВС 2.08.1941 г. Ряд. Пропал без вести в сентябре 1941 г Осн. ЦАМО: вх. № 92821с от 13.03.1947 г.

ОГАЛЮК Аркадий Афанасьевич, род. в 1911 г. в г. Майкопе Краснодарского кр. Ряд. Погиб в бою 14.07.1944 г Похоронен в с. Полевая Слобода Житомирской обл. Осн. ГВК: д. 23, л. 380, 382.

ОГИЕНКО Федор Севастьянович, род. в ст-це Ханской Майкопского р-на Краснодарского кр. Ряд. Умер от болезни 16.05.1944 г. в п. Хоста часть 515 ЭГ № 1777. Похоронен в п. Хоста Краснодарского кр. Осн. ГВК: д. 4, т. 2, л. 280.

ОГИРЬ Тимофей Родионович, род. в 1914 г. в г. Майкопе Краснодарского кр. Мл. л-т. Погиб в бою в августе 1942 г. Похоронен в с. Кызбурун-1 Кабардино-Балкарской АССР. Осн. ЦАМО: оп. 818883с, д. 1710, л. 209 об.

ОГНЕВ Иван Константинович, род. в 1921 г. в ст-це Каменномостской Тульского р-на Краснодарского кр. Призван в ВС в 1940 г. Пропал без вести в ноябре 1943 г. Осн. ЦАМО: вх. № 25931 от 28.03.1952 г.

ОГНЕВ Федор Егорович. Боец партизанского отряда № 1 г Майкопа Краснодарского кр. Погиб в плену в 1942 г. Осн. Краснодарский крайпартархив: ф. 4373, оп. 1, д. 259, л. 1.

ОГНЕННЫЙ Иван Степанович, род. в 1919 г. в г. Майкопе Краснодарского кр. Призван в ВС 20.04.1941 г. С-т, п/п 14065. Погиб в бою 21.10.1943 г. Похоронен в 700 м южн. д. Каземировка Холмического р-на Гомельской обл. Осн.: ГВК, д. 23, л. 44.

ОГНИВЕНКО Николай Карпович, род. в 1914 г. в Армавирском р-не Краснодарского кр. Ряд. 113 ап. Умер от ран в сентябре 1943 г. Осн. ЦАМО: оп. 18004, д. 829, л. 167 об.

ОДАРЕНКО Анатолий Иванович, род. в 1923 г. Ст. л-т. Погиб в бою 09.03.1944 г. Похоронен в г. Волочанске Хмельницкой обл. Осн. сообщение Краснодарского КВК 4/1634 от 28.08.1991 г.

ОДАРЕНКО Иван Алексеевич, род. в 1909 г. в ст-це Скороходовка Диканского р-на Полтавской обл. Мл. л-т 737 обс 258 сД. Пропал без вести в ноябре 1941 г. Осн. ЦАМО: вх. № 01352/31 от 12.05.1945 г.

ОДИНОКОВ-ЧЕРЕПАНОВ Матвей Тимофеевич, род. в 1912 г. в с. Новоникольском Ачинского р-на Красноярского кр. Пропал без вести в 1943 г. Осн. сообщение рабочей группы Книги Памяти г. Пензы.

ОЖЕРЕДОВ Павел Васильевич, род. в г. Майкопе Краснодарского кр. Ряд. 633 сп. Погиб в бою 28.02.1942 г. Осн. Изв. Майкопского ГВК № 2693 от 12.09.1946 г. ч. 2.

ОЗЕРОВ Василий Федорович, род. в 1902 г. в ст-це Ново-Покровской Краснодарского кр. Ряд. Пропал без вести в сентябре 1943 г. Осн. ЦАМО: оп. 818884, д. 315, л. 185 об.

ОЗЕРОВ Владимир Иванович, род. в 1921 г. в г Майкопе Краснодарского кр. Ряд. Пропал без вести в сентябре 1943 г. Осн. ЦАМО: вх. № 81586с от 1944 г.

ОЗЕРОВ Николай Васильевич, род. в 1923 г. в г. Майкопе Краснодарского кр. Ряд. 145 пмп. Пропал без вести 06.10.1942 г. Осн. ЦАМО: оп. 18001, д. 1100, л. 138.

ОКИНШЕВИЧ Петр Кириллович, род. в 1909 г. в г. Ставрополе. Ряд. Пропал без вести в апреле 1943 г. Осн. ГВК: д. 10, л. 1943 г.

ОКОВИТЫЙ Михаил Лукич, род. в 1909 г. в ст-це Васюринской Краснодарского кр. Мл. л-т 28 зсД. Погиб в бою 4.08.1944 г. (Тело погибшего осталось в Ладожском озере возле г. Саномы). Осн. ЦАМО: Список, О-34.

ОКОЛЕЛОВ Михаил Леонтьевич, род. в 1902 г. в г. Майкопе Краснодарского кр. Ряд. Погиб в бою 19.05.1943 г. Осн. ГВК: д. 10, л. 34.

ОКОШНЯКОВСКИЙ Василий Архипович, род. в г. Майкопе Краснодарского кр. Ряд. п/п 14944. Умер от ран 5.12.1943 г. Похоронен в г. Киеве на Соломенском кл. Осн. ГВК: д. 3, т. 2, л. 354.

ОКРУШКО Дмитрий Иванович, род. в 1905 г. в г. Майкопе Краснодарского кр. Призван в ВС в 1941 г. Ряд. Пропал без вести в мае 1943 г. Осн. вх. № 8957с от 15.10.1946 г.

ОКСАНЫЧЕВ Иван Анисимович, род. в 1902 г. в г. Майкопе Краснодарского кр. Призван в ВС в 1943 г. Ряд. Пропал без вести в октябре 1943 г. Осн. ЦАМО: 67315 от 24.10.1947 г.

ОКСУЗЬЯН Богос Нагобедович, род. в г. Майкопе Краснодарского кр. Ряд. п/п 36. Погиб в бою 25.08.1944 г. Похоронен в с. Домвье Дембицкого уезда Краковской губернии, Польша. Осн. ГВК: д. 10, л. 71.

ОЛЕЙНИК Григорий Михайлович. Ст. л-т 157 сД. Погиб в бою 21.07.1941 г Осн. ГВК: д. 34, т. 1, л. 257

ОЛЕЙНИКОВ Александр Григорьевич, род. в 1925 г. в г .Майкопе Краснодарского кр. Мл. с-т 759 сп 163 сД 27 А. Погиб в бою 13.03.1945 г. Похоронен в с. Иванча Секешфехерварского уезда, Венгрия. Осн. ГВК: д. 9, л. 160.

ОЛЕЙНИКОВ Василий Евграфович, род. в 1914 г. в г. Майкопе Краснодарского кр. Ряд. Пропал без вести в марте 1943 г. Осн. ЦАМО: вх. № 59459с от 13.07.1946 г.

ОЛЕЙНИКОВ Владимир Демьянович, род. в 1907 г. в х. Леонтьевском Белореченского р-на Краснодарского кр. Ряд. Пропал без вести в марте 1943 г. Осн. ЦАМО: вх. № 285553с от 20.11.1944 г.

ОЛЕЙНИКОВ Григорий Григорьевич, род. в 1922 г. в г. Майкопе Краснодарского кр. Мл. л-т 1105 сп 328 сД. Пропал без вести 12.12.1943 г. Осн. ЦАМО: оп. 11458, д. 281, л. 214.

ОЛЕЙНИКОВ Егор Герасимович, род. в 1903 г. в г. Майкопе Краснодарского кр. Ряд. Погиб в плену в феврале 1942 г в лагере Бром завод Крымской АССР. Осн. ЦАМО: оп. 977520, д. 121, л. 110.

ОЛЕЙНИКОВ Илларион Демидович. К-н. Пропал без вести 30.07.1943 г. Осн. ГВК: д. 53, л. 38.

ОЛЕЙНИКОВ Максим Васильевич, род. в 1908 г в ст-це Ханской Майкопского р-на Краснодарского кр. Ряд. Пропал без вести в мае 1943 г. Осн. ЦАМО: вх. № 98518с от 20.03.1947 г

ОЛЕЙНИКОВ Николай Кузьмич, род. в г. Майкопе Краснодарского кр. Призван в ВС в 1941 г. Ряд. Погиб в бою 27.02.1942 г Похоронен у реки Кагольчик Б-Антроцитовского р-на Ворошиловградской обл. Осн. ЦАМО: Список, О-35.

ОЛЕЙНИКОВ Николай Федорович, род. в г. Сухуми Абхазской АССР. Ефр, 1062 сп 281 сД. Погиб в бою 06.10.1943 г. Похоронен в г. Доброе Тосненского р-на Ленинградской обл. Осн. ЦАМО: оп. 18001, д. 886, л. 194 об.

ОЛЕЙНИКОВ Степан Кузьмич, род. в 1904 г. в г. Майкопе Краснодарского кр. Гв. ст. л-т 43 гв. тп 7 гв. мбр. Погиб в бою 5.03.1945 г. Похоронен в г. Риге, центр. гор. кл. Латвийской ССР. Осн. ГВК: д. 34. т. 1, л. 166, 167

ОЛЕЙНИКОВ Федор Матвеевич, род. в 1890 г. в г. Майкопе Краснодарского кр. Ряд. Приморской Армии. Погиб в бою 07.02.1944 г. Похоронен на гор. кл. в г Краснодаре. Осн. ЦАМО: оп. 18002, д. 590, л. 46.

ОЛЕЙНИЧЕНКО Владимир Семенович, род. в 1917 г в г Майкопе Краснодарского кр. Ст. с-т 1271 ап ПВО. Погиб в бою 25.03.1945 г Похоронен в 100 м вост. ж. д. Цоппот-Олива в 5 м по правую сторону шоссе по направлению Оливы в Коннрадс-хаммер, Польша. Осн. ГВК: д. 9, л. 188.

ОЛЕНИН Михаил Сергеевич, род. в 1904 г. в с. Тарасовка Киевской обл. Ряд. Пропал без вести в сентябре 1941 г Осн. ГВК: д. 4, т. 2, л. 9.

ОЛЕНИЧ Николай Петрович, род. в 1912 г. Призван в ВС 1.07 1941 г Л-т. Пропал без вести в январе 1942 г. Осн. ГВК: д. 34, т. 1, л. 205.

ОЛЕХИН Василий Григорьевич, род. в 1902 г. в г. Майкопе Краснодарского кр. Ряд. 748 зап. Пропал без вести 05.09.1942 г. в г. Сталинграде, р-н ст. Садовая. Осн. ЦАМО: оп. 18001, д. 1191, л. 142.

ОЛИНИЧЕНКО Василий Александрович, род. в 1909 г. в г. Майкопе Краснодарского кр. Призван в ВС в 1941 г. Пропал без вести в апреле 1943 г. Осн. ЦАМО: вх. № 989223 от 22.05.1947 г.

ОЛИНИЧЕНКО Петр Александрович. Призван в ВС 12.09.1941 г. Пропал без вести в апреле 1943 г. Осн. Извещение Майкопского ГВК 3894 от 07.06.1947 г.

ОЛИФЕРЕНКО Павел Петрович, род. в 1918 г. в Адыгейской АО Краснодарского кр. Ст. с-т 259 прп. Умер от ран 16.05.1943 г. в ЭГ № 5004. Похоронен в г. Москве, Преображенское кл., мог. 78. Осн. ВМА: ф. 5004, оп. 1, д. 1, л. 100.

ОЛИФИРЕНКО Александр Иванович, род. в г. Майкопе Краснодарского кр. Призван в ВС в 1939 г. С-т п/п 41481. Погиб в бою 26.04.1944 г. Похоронен южн. окр. с-за «Промфинтерн» в 2 км вост. г. Балаклава Крымской АССР. Осн. Изв. Майкопского ГВК 1/1408 от 14.08.1944 г., ч. 1.

ОЛИФИРЕНКО Николай Васильевич. Л-т 77 зсп 17 сД 1 УкрФ. Погиб в бою 9.09.1944 г. Похоронен в с. Дульча Мало-Мелецкого повита Краковского воеводства, Польша. Осн. ЦАМО: вх. № 03879/по от XI.1944 г.

ОЛИФИРЕНКО Николай Иванович, род. в 1905 г. в г. Майкопе Краснодарского кр. Призван в ВС в октябре 1938 г. Ст-на. Пропал без вести в сентябре 1943 г. Осн. ГВК: д. 7, л. 278, т. 3.

ОМЕЛЕЧКО Василий Григорьевич, род. в 1925 г в г Майкопе Краснодарского кр. Мл. с-т, 12 кв. Донская кав. дивизия. Погиб в бою 08.09.1943 г Похоронен в 1 км зап. с. Старая Леспа Укр. ССР. Осн. ЦАМО: оп. 18001, д. 771, л. 81.

ОМЕЛЬЧЕНКО Михаил Ильич, род. в 1925 г. в г. Майкопе Краснодарского кр. Ряд. 193 пп 9 пД. Погиб в бою 23.08.1944 г. Похоронен на южн. опушке леса около с. Здряжец, р-н Радомысль Велке, Польша. Осн. ГВК: д. 10, л. 148.

ОМЕЛЬЯНЕНКО Иван Андреевич, род. в 1911 г в г Майкопе Краснодарского кр. Призван в ВС в 1941 г. Ряд. Пропал без вести в ноябре 1943 г. Осн. ЦАМО: вх. № 403907с от 10.10.1949 г.

ОМЕРОВ Исмаил Умерович (Умарович), род. в 1899 г в г Симферополе. Ряд. 302 сД. Погиб в бою 12.09.1943 г. Похоронен в с. Куйбышево Запорожской обл. Осн. ЦАМО: оп. 18001, д. 782, л. 76.

ОНИКИЕНКО Александр Михайлович, род. в 1910 г. Призван в ВС в 1932 г. Ст. л-т 556 сп 169 сД. Пропал без вести в августе 1941 г. Осн. ГВК: д. 37, л. 64.

ОНОЙКО Владимир Петрович, род. в 1919 г. в г. Майкопе Краснодарского кр. С-т 85 сД. Умер от ран 26.07 1944 г. Похоронен в 1 км юго-вост. от погоста Качанова, у дороги Качановской волости Латвийской ССР Осн. ГВК: д. 10, л. 344.

ОПОШЛЯНСКИЙ Василий Архипович, род. в 1901 г. в г. Майкопе Краснодарского кр. Ст-на. Пропал без вести в ноябре 1943 г. Осн. ЦАМО: оп. 979520, д. 124, л. 72 об.

ОПРЕТОВ Михаил Спиридонович, род. в 1913 г. в с. Большая Сольба Краснодарского кр. Мл. л-т 423 сп 166 сД. Погиб в бою 7.08.1941 г. Похоронен в д. Запознок Смоленской обл. Осн. ЦАМО: оп. 818884, д. 29, л. 167

ОРВАЧЕВ Тимофей Леонтьевич. Призван в ВС 10.02.1943 г. Ряд. Пропал без вести в мае 1944 г Осн. ЦАМО: вх. № 1186912 от 03.07.1947 г

ОРЕХОВ Владимир Иванович, род. в 1922 г. в г. Майкопе Краснодарского кр. Ст. л-т 184 тп 4 тД. Погиб в бою 4.08.1944 г. Похоронен в роще под Пинском Мозовецком, Польша. Осн. ЦАМО: Список, О-36.

ОРЕХОВ Дмитрий Михайлович, род. в г. Майкопе Краснодарского кр. Призван в ВС в июне 1941 г. Ряд. Умер от ран 28.08.1942 г. в ЭВГ № 2182. Похоронен в г. Сочи. Осн. Изв. Майкопского ГВК 2/2003 от 20.03.1944 г. ч. 2.

ОРЕХОВ Евгений Васильевич, род. в 1919 г. в г. Майкопе Краснодарского кр. Гв. мл. л-т 9 гшакД. Погиб в бою 07.06.1944 г. Похоронен на кл. с. Пиструени-Векъ Распопенского р-на Молдавской ССР. Осн. ЦАМО: оп. 11458, д. 339, л. 48.

ОРЕХОВ Николай Григорьевич, род. в 1924 г. в г. Майкопе Краснодарского кр. Гв. ряд. п/п 05858. Погиб в бою 6.02.1944 г. Похоронен в д. Константиновка Лепантихинского р-на Запорожской обл. Осн. ГВК: д. 7, т. 3, л. 267.

ОРЕХОВ Павел Иванович, род. в г. Майкопе Краснодарского кр. Ст. с-т п/п 883 ч. 159. Пропал без вести 06.11.1942 г. Осн. ЦАМО: оп. 818881, д. 423, л. 381.

ОРЕШКИН Андрей Яковлевич, род. в ст-це Ханской Майкопского р-на Краснодарского кр. Ряд. п/п 41465. Погиб в бою 31.07.1943 г. Похоронен сев.-зап. ст-цы Крымской Краснодарского кр. Осн. ГВК: д. 3, т. 1, л. 255.

ОРЛИНСКИЙ Лев Михайлович, род. в 1925 г. в г. Майкопе Краснодарского кр. Ряд. 164 гв. сп 55 гв. сД. Пропал без вести 27.02.1943 г. Осн. ГВК: д. 3, т. 1, л. 314.

ОРЛИНСКИЙ Михаил Иванович, род. в 1897 г. в ст-це Щербинской Наурского р-на Орджоникидзевского края. К-н 297 сп 184 сД. Пропал без вести в июле 1942 г. Осн. ГВК: д. 34, т. 1, л. 206.

ОРЛОВ Алексей Иванович, род. в с. Григори-Полисское Ново-Александровского р-на Краснодарского кр. С-т. Пропал без вести 31.09.1943 г. Осн. ЦАМО: оп. 180001, д. 653, л. 117.

ОРЛОВ Владимир Гаврилович, род. в 1924 г. в г. Майкопе Краснодарского кр. Ряд. 255 брмп. Погиб в бою 10.09.1943 г. Похоронен в г. Новороссийске. Осн. ЦАМО: оп. 18001, д. 839, л. 228 об.

ОРЛОВ Константин Петрович, род. в 1912 г. в г. Майкопе Краснодарского кр. Ряд. 422 ап 157 сД. Пропал без вести 31.08.1942 г. Осн. ЦАМО: оп. 818883с, д. 571, л. 54.

ОРЛОВ Семен Васильевич, род. в 1908 г. в с. Маломино Армавирского р-на Краснодарского кр. Ряд. Погиб в плену в июле 1942 г. Осн. ГВК: д. 7, т. 3, л. 88.

ОРЛОВСКИЙ Степан Пантелеевич, род. в 1922 г. в Ново-Архангельском р-не Кировоградской обл. Ст-на 18 иптабр 60 иптабр РГК. Погиб в бою 28.09.1943 г. Похоронен на зап. окр. с. Коробкино Запорожской обл. Осн. ГВК: д. 4, т. 3, л. 244, 287.

ОРОБЕЙ-СЕМКИН Игнатий Семенович, род. в ст-це Гиагинской Гиагинского р-на Краснодарского кр. Ряд. 544 сп 152 сД. Погиб в бою 9.03.1943 г. Похоронен на зап. стороне ст. Купянск Харьковской обл. Осн. ГВК: д. 3, т. 1, л. 219.

ОРОБЕЦ Андрей Александрович, род. в 1912 г. в г. Майкопе Краснодарского кр. Призван в ВС в 1941 г. Ряд. Пропал без вести в мае 1943 г. Осн. ГВК: книга выдачи извещений, т. 3, л. 59, О-3249.

ОРОБЕЦ Борис Александрович, род. в 1917 г. в г. Майкопе Краснодарского кр. Призван в ВС в 1938 г. С-т. Пропал без вести в январе 1942 г. Осн. ЦАМО: сообщение 28451с от 01.11.1947 г.

ОРОБЦОВ Николай Николаевич, род. в г. Майкопе Краснодарского кр. Ряд. п/п 26714. Погиб в бою 20.04.1944 г. Похоронен в с. Бондаренково на кл. Керченского полуострова Крымской АССР. Осн. ГВК: д. 10, л. 3.

ОРПИКОВ Семен Яковлевич, род. в 1923 г. в ст-це Тульской Майкопского р-на Краснодарского кр. Призван в ВС в октябре 1941 г. Ряд. 641 сп 165 сД. Погиб в бою 16.5.1942 г. Похоронен у переправы р. Волхов отм. 38,4. Осн. ЦАМО: оп. 818883с, д. 1062, л. 25.

ОСАДЧЕНКО Николай Иванович, род. в 1921 г. в г. Майкопе Краснодарского кр. С-т. Пропал без вести в июле 1943 г. Осн. ЦАМО: оп. 977520, д. 967, л. 148.

ОСАДЧИЙ Иван Исаевич, род. в г. Майкопе Краснодарского кр. Мл. с-т 1083 сп. Умер от ран в госпитале 6.08.1944 г. Похоронен в д. Крачевица Плавского повита Люблинской губернии, Польша. Осн. Извещение Адыгейского ОВК 1/109 от 01.09.1944 г.

ОСАДЧИЙ Федор Иванович, род. в 1910 г. в Ворошиловградской обл. Ряд. Пропал без вести в марте 1944 г. Осн. ЦАМО: оп. 977520, д. 107, л. 202 об.

ОСАДЧИН Владимир Николаевич, род. в 1918 г. в г. Майкопе Краснодарского кр. Ряд. Пропал без вести в мае 1943 г. Осн. ЦАМО, оп. 18004, д. 653, л. 117.

ОСЕЛЕДЕЦ Яков Митрофанович, род. в с. Мал. Самбур Конотопского р-на Черниговской обл. Ряд. 1149 сп. Пропал без вести в районе Тарановка Харьковской обл. 25.08.1943 г. Осн. ЦАМО: оп. 18001, д. 906, л. 88.

ОСЕННИЙ Константин Фадеевич, род. в 1900 г. в г. Майкопе Краснодарского кр. Русский. Призван в ВС в 1941 г. Погиб в бою в 1941 г. Похоронен в с. Токмак Украинской ССР. Осн. ЦАМО: оп. 18004, д. 18004, д. 838, л. 227 об.

ОСИПЕНКО Николай Михайлович, род. в 1920 г. в г. Майкопе Краснодарского кр. Призван в ВС в 1940 г. Ряд. Пропал без вести в сентябре 1943 г. Осн. ЦАМО: вх. № 85571с от 14.12.1946 г.

ОСИПОВ Иван Михайлович, род. в 1913 г. в Заровском с/с Красногвардейского р-на Краснодарского кр. Ст. л-т 879 сп 158 сД. Погиб в бою 04.03.1943 г. Похоронен в д. Полтино Оленинского р-на Калининской обл. Осн. ЦАМО: оп. 18001, д. 694, л. 143.

ОСИПОВ Михаил Сергеевич, род. в 1919 г. в г. Майкопе Краснодарского кр. Призван в ВС 1.09.1939 г. С-т. Пропал без вести в мае 1943 г. Осн. ЦАМО: вх. № 85571с от 15.12.1946 г.

ОСКИН Григорий Алексеевич, род. в 1920 г. в ст. Шалаши Пензенской обл. С-т. Погиб в бою 25.01.1943 г. Похоронен в ст-це Константиновской Ростовской обл. Осн. ГВК: д. 4, т. 2, л. 247.

ОСЛАНЯН Хачерц Карапетович, род. в 1922 г. в с. Крым Мясниковского р-на Ростовской обл. Ряд. Пропал без вести в ноябре 1943 г. Осн. ЦАМО: оп. 977520, д. 25, л. 214 об.

ОСОКИН Сергей Анисимович, род. в 1921 г. в д. Ялховка Семеновского р-на Горьковской обл. Мл. л-т 277 шавД 999 шавп. Погиб при выполнении боевого задания 14.01.1945 г. Похоронен на территории Восточной Пруссии. Осн. ГВК: д. 34, т. 1, л. 210.

ОСТАНИН Семен Михайлович. Ряд. Пропал без вести в марте 1943 г. Осн. ГВК: книга выдачи извещений т. 3, л. 60, О-3903.

ОСТАНКОВ Борис Тимофеевич, род. в г. Майкопе Краснодарского кр. Ряд. Погиб в бою 26.09.1943 г. Похоронен в с. Сошиновка Криничанского р-на Днепропетровской обл. Осн. ГВК: д. 3, т. 2, л. 412.

ОСТАПЕНКО Алексей Михайлович, род. в 1914 г. в г. Майкопе Краснодарского кр. Ряд. в/ч 882, п/п 999. Погиб в бою 18.03.1943 г. Осн. ЦАМО: оп. 977520, д. 107, л. 203.

ОСТАПЕНКО Василий Иванович. Ст. л-т 117 сп. Умер от ран 7.09.1943 г. Осн. ГВК: д. 53, л. 38.

ОСТАПЕНКО Василий Федорович. Ефр. Погиб в бою 19.08.1944 г. Похоронен в п. Шалары Латвийской ССР. Осн. ГВК: д. 4, л. 81.

ОСТАПЕНКО Михаил Михайлович. Ряд. Погиб в бою 11.05.1944 г. Похоронен на вост. окр. с. Ключев-Великий Коломийского р-на Станиславской обл. Осн. ГВК: д. 4, л. 42.

ОСТАПЕНКО Трофим Иванович, род. в г. Майкопе Краснодарского кр. Ряд. п/п 61261. Погиб в бою 28.09.1943 г. Похоронен в 1 км сев. д. Б. Гомольша Харьковской обл. Осн. ГВК: д. 3, т. 2, л. 98.

ОСТАПШИН Андрей Федорович, род. в 1915 г. в Фельштинском р-не Каменец-Подольской обл. С-т. Пропал без вести 1944 г. Осн. ЦАМО: оп. 18004, д. 217, л. 265.

ОСТАШКО Алексей Поликарпович, род. в 1923 г. в с. Штурбино Шовгеновского р-на Краснодарского кр. Л-т 169 сД. Пропал без вести в августе 1942 г. Осн. ГВК: д. 37, л. 44.

ОСТРИЖНЫЙ Борис Яковлевич, род. в 1923 г. в ст-це Пролетарской Ростовской обл. Призван в ВС в октябре 1941 г. Л-т 13 исб 53 оисбр. Погиб в бою 17.01.1943 г. Похоронен в д. Липки Мгинского р-на Ленинградской обл. Осн. ЦАМО: Список: О-140.

ОСТРИК Иван Степанович, род. в г. Майкопе Краснодарского кр. Призван в ВС в декабре 1941 г. Ряд. п/п 91039. Умер от ран 14.12.1943 г. Похоронен в с. Ново-Николаевка Петровского р-на Кировоградской обл. Осн. ГВК: д. 10, л. 66.

ОСТРИУСНЫЙ Борис Яковлевич, род. в 1923 г. в г. Ростове-на-Дону. С-т 227 сД. Погиб в бою 26.04.1944 г. Похоронен в д. Липки Мгинского р-на Ленинградской обл. Осн. ЦАМО: оп. 18001, д. 1363, л. 6.

ОСТРОВЕРХОВ Дмитрий Васильевич, род. в 1915 г. в г. Майкопе Краснодарского кр. Ряд. Пропал без вести в июне 1943 г. Осн. ЦАМО: вх. № 24871 с от 26.05.1949 г.

ОСТРОВСКИЙ Владимир Константинович, род. в 1914 г. в г. Киеве. С-на 188 зсп 3 УкрФ. Пропал без вести 10.01.1944 г. Осн. ЦАМО: оп. 18002, д. 1597, л. 88.

ОСТРОВСКИЙ Дмитрий Павлович, род. в 1904 г. в г. Майкопе Краснодарского кр. Ст. с-т 13 озип. Пропал без вести 27.10.1942 г. Осн. ЦАМО: оп. 18001, д. 3, л. 182.

ОСТРОВСКИЙ Матвей Павлович, род. в 1911 г. в г. Майкопе Краснодарского кр. Призван в ВС Сухумским РВК. Ряд. Пропал без вести в 1945 г. Осн. ЦАМО: оп. 977520. д. 999, л. 118.

ОСТРОГРАДСКИЙ Алексей Николаевич, род. в 1908 г. в г. Нефтегорске. Русский. Ряд. Погиб в бою 8.03.1942 г. Похоронен в с. Колесниково. Осн. ЦАМО: оп. 818883с, д. 1040, л. 26.

ОСТРОУХОВ Григорий Алексеевич, род. в 1920 г. в г. Майкопе Краснодарского кр. Призван в ВС Сочинским РВК. Ряд. Зам. политрука. Пропал без вести в ноябре 1943 г. Осн. ЦАМО: оп. 977520, д. 315, л. 217 об.

ОСТРОУШЕНКО Иван Федорович, род. в 1902 г. в д. Ситниковской Бурхатовского р-на Северо-Осетинской АССР. Ст-на. Пропал без вести 27.04.1944 г. Осн. ГВК: д. 4, л. 52.

ОСТРОХИШКО Михаил Степанович, род. в 1916 г. в ст-це Дондуковской Гиагинского р-на Краснодарского кр. Призван в ВС Тульским РВК Краснодарского края. Пропал без вести 28.02.1944 г. Осн. РВК: инв. 25, л. 24.

ОХРЕМЕНКО Борис Владимирович, род. в 1914 г. в г. Майкопе Краснодарского кр. Ст-на 306 сп 62 сД. Пропал без вести 27.09.1941 г. Осн. ЦАМО: оп. 18001, д. 275, л. 119.

ОХРИМЕНКО Иван Михайлович, род. в 1901 г. в ст-це Ново-Минской Краснодарского кр. Призван в ВС 28.08.1941 г. Л-т 213 обс 99 сД. Пропал без вести 25.05.1942 г. Осн. ЦАМО: вх. 89571 с от 12.12.1946 г.

ОХРИМЕНКО Иван Николаевич, род. в 1912 г. в г. Майкопе Краснодарского кр. Л-т 213 осб 99 сД. Пропал без вести 25.05.1942 г. Осн. ЦАМО: оп. 818883с, д. 224, л. 9.

ОЧАКОВСКИЙ Владимир Николаевич, род. в 1922 г. в г. Майкопе Краснодарского кр. Л-т 169 тбр. Погиб в бою 22.07.1943 г. Похоронен в с. Сторожевое Прохоровского р-на Курской обл. Осн. ЦАМО: оп. 18001, д. 921; л. 64.

ОЧЕРЕДЬКО Владимир Михайлович, род. в 1925 г. в ст. Холмовка Краснодарского кр. С-т. Погиб в бою 09.01.1944 г. Похоронен на территории Домановичского р-на Полесской обл. Осн. ГВК: д. 4, т. 3.

ОЧКАСОВ Александр Дмитриевич, род. в 1912 г. в ст-це Севастопольской Майкопского р-на Краснодарского кр. С-т 1 осб 143 осбр 64 А. Пропал без вести в р-не д. Щитиновка Сталинградской обл. 19.11.1942 г. Осн. ЦАМО: оп. 818883с, д. 2008, л. 38 об.

ОШКАЛО Максим Захарович, род. в 1911 г. в г. Кореновске Краснодарского кр. Призван в ВС в 1933 г. Ст. л-т 6 рвр 6 тД. Пропал без вести 08.04.1942 г. Осн. ЦАМО: вх. 0433/108 от 21.02.1945 г.

ОШУРКОВ Николай Гаврилович, род. в 1904 г. в Вятско-Полянском р-не Горьковской обл. Ряд. Пропал без вести в мае 1943 г. Осн. ЦАМО: оп. 977520, д. 350, л. 155 об.



ПАВЕЛЬ Отто Карлович, род. в 1919 г. в г. Майкопе Краснодарского кр. Л-т 263 сД. Погиб в бою 13.08.1945 г. Похоронен в пос. Пейлинзы, Манчжурия. Осн. ЦАМО: оп. 11458, д. 888, л. 175.

ПАВИНСКИЙ Анатолий Валентинович, род. в 1917 г. в г. Майкопе Краснодарского кр. Призван в ВС в 1939 г. Летчик 840 бавп 327 бавД. Погиб в бою 9.03.1945 г. Похоронен в г. Гурьевске Калининской обл. Осн. ЦАМО: Список, П-3.

ПАВЛЕНКО Александр Илларионович, род. на х. Краснооктябрьском Майкопского р-на Краснодарского кр. Ефр. 122 гсп 41 гсД. Погиб в бою 23.09.1942 г. Похоронен на выс. 130,7 Сталинградской обл. Осн. ЦАМО: оп. 818883с, д. 2013, л. 85 об.

ПАВЛЕНКО Александр Павлович, род. в 1922 г. в г. Майкопе Краснодарского кр. Призван в ВС в 1942 г. С-т 13 гв. ск 72 обс. Погиб в бою 19.07.1943 г. Похоронен в Балке Герасимова, юго-зап. с. Дмитриевка Ворошиловградской обл. Осн. ЦАМО: вх. № 37262с от 25.09.1943 г.

ПАВЛЕНКО Василий Семенович, род. в 1908 г. в г. Майкопе Краснодарского кр. Ряд. Пропал без вести в апреле 1943 г. Осн. ЦАМО: оп. 977520, д. 610, л. 7.

ПАВЛЕНКО Владимир Илларионович, род. в 1921 г. в г. Майкопе Краснодарского кр. Ряд. Пропал без вести в октябре 1943 г. Осн. ЦАМО: оп. 977520, д. 124, л. 72.

ПАВЛЕНКО Георгий Михайлович, род. в 1916 г. в г. Майкопе Краснодарского кр. Ст-на 901 ап 341 сД. Пропал без вести 17.07.1942 г. Осн. ЦАМО: оп. 818883с, д. 1197, л. 4.

ПАВЛЕНКО Николай Илларионович, род. в 1911 г. в г. Майкопе Краснодарского кр. Ряд. Пропал без вести в марте 1943 г. Осн. ЦАМО: оп. 977520, д. 124, л. 72.

ПАВЛЕНКО Петр Герасимович, род. в 1908 г. в г. Майкопе Краснодарского кр. Призван в ВС Апшеронским РВК. Ряд. 20 сб 83 мсбр. Пропал без вести 27.12.1941 г. Осн. ЦАМО: Список, П-1.

ПАВЛЕНКО Семен Алексеевич, род. в 1914 г. в с. Великовечное Белореченского р-на Краснодарского кр. Мл. л-т 239 сД. Пропал без вести в июле 1942 г. Осн. ГВК: д. 34, т. 1, л. 204.

ПАВЛЕНКО Семен Иванович, род. в 1916 г. Ст. л-т 1275 п ПВО. Погиб в бою 5.10.1942 г. Осн. ГВК: д. 53, л. 21.

ПАВЛЕНКО Сергей Алексеевич, род. в 1905 г. в г. Майкопе Краснодарского кр. Ряд. 117 гв. сД. Пропал без вести 8.12.1943 г. Осн. ГВК: д. 4, т. 2, л. 260.

ПАВЛИЩЕВ Гавриил Антонович, род. в 1916 г. в г. Армавире Краснодарского кр. С-т. Пропал без вести в мае 1944 г. Осн. ЦАМО: вх. № 92821с от 13.03.1947 г.

ПАВЛОВ Александр Иванович, род. в 1918 г. в ст-це Кужорской Майкопского р-на Краснодарского кр. Ряд. Пропал без вести в апреле 1943 г. Осн. ЦАМО: оп. 18004, д. 317, л. 172.

ПАВЛОВ Борис Александрович, род. в 1921 г. в г. Благовещенске. Ряд. в/ч г. Тульчин Винницкой обл. Пропал без вести в августе 1941 г. Осн. ЦАМО: оп. 18002, д. 296, л. 79.

ПАВЛОВ Владимир Михайлович, род. в 1918 г. в г. Майкопе Краснодарского кр. Призван в ВС в октябре 1940 г. Ряд. 4 пАз. Пропал без вести в мае 1943 г. Осн. ЦАМО: вх. № 73660с от 12.11.1947 г.

ПАВЛОВ Михаил Самойлович, род. в 1906 г. в г. Миллерово Ростовской обл. Ряд. 892 сп. Пропал без вести в январе 1942 г. Осн. ГВК: д. 3, т. 2, л. 381.

ПАВЛОВ ? Павлович, род. в 1913 г. в г. Майкопе Краснодарского кр. Ст. л-т 691 сп 383 сД. Погиб в бою 23.07.1943 г. Похоронен юго-зап. с. Горышное. Осн. ЦАМО: оп. 18001, д. 743, л. 276.

ПАВЛОВСКИЙ Георгий Иванович, род. в 1920 г. в г. Астрахане. Призван в ВС в 1939 г. Л-т 770 сп. Пропал без вести в 1941 г. Осн. ГВК: д. 37, л. 4.

ПАЖЫШНЕВ Николай Алексеевич, род. в 1914 г. Ряд. Укр. штаб партизанского движения. Погиб в бою 26.02.1944 г. Похоронен в с. Кричевичи Ковельского р-на. Осн. ГВК: д. 23, л. 350.

ПАЗИЕВ Николай Филимонович, род. в 1904 г. в г. Майкопе Краснодарского кр. Призван в ВС в 1943 г. Ряд. 255 кр. Брмп. Пропал без вести 10.11.1943 г. Осн. ЦАМО: вх. № 40338с от 1943 г.

ПАЗИЕВ Федор Филимонович, род. в г. Майкопе Краснодарского кр. Призван в ВС в 1941 г. Ряд. Пропал без вести в апреле 1943 г. Осн. ЦАМО: вх. № 331409 от 15.01.1948 г.

ПАЙСАНИДИ Николай Георгиевич, род. в 1910 г. в г. Майкопе Краснодарского кр. Призван в ВС в 1941 г. Ряд., арт. Пропал без вести в 1945 г. Осн. ЦАМО: оп. 977521, д. 94, л. 10.

ПАКСЮТА Григорий Сергеевич, род. в 1908 г. в Красноярском кр. Ряд. 582 гв. сД. Пропал без вести 14.11.1942 г. в районе населенного пункта Званка Чудовского р-на Ленинградской обл. Осн. ГВК: д. 3, т. 1, л. 70.

ПАЛАГУТА Борис Семенович, род. в 1925 г. в г. Майкопе Краснодарского кр. Ст. с-т. Пропал без вести в ноябре 1943 г. Осн. ГВК: д. 7, т. 3, л. 309.

ПАЛАДЖАН Геворг Сетракович, род. в 1922 г. в г. Майкопе Краснодарского кр. Ряд. 3 мб г. Севастополь. Пропал без вести в апреле 1943 г. Осн. ЦАМО: вх. № 572724 от 17.03.1947 г.

ПАЛЕКО Антон Емельянович, род. в 1921 г. в с. Николаевка Миянинского р-на Башкирской АССР. Призван в ВС в 1940 г. Ряд. в/ч 12670. Пропал без вести в 1945 г. Осн. ЦАМО: оп. 977522, д. 175, л. 252.

ПАЛЕХИН Василий Григорьевич, род. в 1902 г. в г. Майкопе Краснодарского кр. Ряд. 748 зсп: Пропал без вести 5.09.1942 г. в р-не г. Сталинграда. Осн. ГВК: д. 23, л. 133.

ПАЛЕХО Иван Андреевич, род. в г. Буденновске. Ряд. Пропал без вести в декабре 1944 г. Осн. ГВК: д. 7, т. 3, л. 182.

ПАЛЬЧИК Степан Артемович, род. в 1907 г. в с. Ивановка Кустанайской обл. Призван в июне 1941 г. С-т. Пропал без вести 3.11.1942 г. Осн. ГВК: д. 4, т. 3, л. 2.

ПАЛЬЧИКОВ Василий Емельянович, род. в 1908 г. в г. Майкопе Краснодарского кр. Ряд. п/п 884. Пропал без вести в июне 1942 г. Осн. ЦАМО: вх. № 38198с от 01.07.1944 г.

ПАМЕТНЕВ Николай Александрович, род. в 1914 г. в ст-це Петропавловской Курганинского р-на Краснодарского кр. Ряд. Пропал без вести в апреле 1943 г. Осн. ЦАМО: оп. 977520, д. 502, л. 150.

ПАНАРИН Иван Иванович, род. в 1908 г. в г. Майкопе Краснодарского кр. Ряд. Пропал без вести в мае 1943 г. Осн. ЦАМО: вх. № 8967с от 14.12.1946 г.

ПАНАРИН Иван Петрович, род. в 1903 г. в г. Майкопе Краснодарского кр. Ст-на 9 гсД 36 гсп. Погиб в бою 03.04.1943 г. Похоронен в 2,5 км вост. х. Ремеховского, Полянка, Краснодарского кр. Осн. ЦАМО: оп. 18001, д. 1336, л. 50.

ПАНАРИН Павел Яковлевич, род. в 1912 г. в г. Майкопе Краснодарского кр. Ряд. 748 зап. Пропал без вести в г. Сталинграде, р-н с-за Горная Поляна 11.09.1942 г. Осн. ЦАМО: оп. 18001, д. 1191, л. 138.

ПАНАРИН Петр Иванович, род. в 1917 г. Ст-на 21 кп внутр. войск НКВД. Пропал без вести в сентябре 1944 г. в с. Амштеттен, Австрия. Осн. ГВК: д. 9, л. 336.

ПАНАСЕНКО Василий Демьянович, род. в 1911 г. в г. Майкопе Краснодарского кр. Ст. с-т. Пропал без вести в декабре 1941 г. Осн. ЦАМО: оп. 18001, д. 1033, л. 261.

ПАНАСЕНКО Григорий Алексеевич, род. в 1903 г. в г. Майкопе Краснодарского кр. С-т 696 сп 383 сД. Пропал без вести в р-не г. Батайска Ростовской обл. 27.07.1942 г. Осн. ЦАМО: оп. 818883с, д. 907, л. 77.

ПАНЕШ Касей Умарович, род. в 1904 г. в Краснодарском крае. Ряд. Пропал без вести в августе 1942 г. Осн. ЦАМО: оп.18002, д. 221, л. 48.

ПАНИН Афанасий Тимофеевич, род. в 1900 г. в ст-це Ханской Майкопского р-на Краснодарского кр. Ряд. п/я 9/19. Пропал без вести в августе 1942 г. Осн. ЦАМО: оп. 18004, д. 262, л. 419.

ПАНИН Владимир Климентьевич, род. в 1914 г. в Красноульском с/с Майкопского р-на Краснодарского кр. Ст. л-т 397 сД. Умер от ран 19.03.1944 г. Похоронен в фольварке Хылин Высоцкого р-на Ровенской обл. Осн. ЦАМО: Список, П-16.

ПАНКИН Михаил Николаевич, род. в 1912 г. в пос. Хадыжи Краснодарского кр. 2 окб. Умер от ран 9.09.1942 г. Похоронен в м. Красный Кут Саратовской обл. Осн. ЦАМО: оп. 18002, д. 125, л. 4.

ПАНКОВ Иван Петрович, род. в 1915 г. в ст-це Вознесенской Лабинского р-на Краснодарского кр. Ефр. Умер от ран 10.06.1943 г. в ЭВГ № 1548. Похоронен в г. Баку, интернациональное кладбище. Осн. ГВК: д. 3, т. 1, л. 313.

ПАНКОВ Николай Стефанович, род. в 1907 г. в г. Майкопе Краснодарского кр. С-т п/п 1565. Погиб в бою в январе 1942 г. Осн. ГВК: д. 10, л. 90.

ПАНКРАТОВ Василий Васильевич, род. в 1902 г. в ст-це Ярославской Мостовского р-на Краснодарского кр. Призван в ВС в 1942 г. Ряд. Пропал без вести в июне 1943 г. Осн. ЦАМО: вх. № 85571 от 15.12.1948 г.

ПАНОВ Алексей Тимофеевич, род. в 1919 г. в ст-це Келермесской Гиагинского р-на Краснодарского кр. Ряд. Пропал без вести в июне 1943 г. Осн. ЦАМО: оп. 18004, д. 711, л. 76.

ПАНОВ Владимир Николаевич, род. в 1918 г. в г. Морозовске Ростовской обл. Ст. л-т 108 гв. сД. Погиб в бою 11.11.1943 г. Похоронен в с. Васильевка Каховского р-на, братская могила. Осн. ЦАМО: Список, П-18.

ПАНОВ Владимир Федорович, род. в 1924 г. в г. Майкопе Краснодарского кр. Гв. ряд. 80 гв. сп 32 гв. сД. Пропал без вести 4.09.1942 г. Осн. ЦАМО: оп. 818883с, д. 1920, л. 48.

ПАНОВ Евгений Николаевич. Гв. ряд. 223 кп. Погиб в бою 1.04.1945 г. Похоронен в с. Честрег, Венгрия. Осн. ГВК: д. 9, л. 247.

ПАНОВ Михаил Петрович, род. в 1920 г. в с. Красная Сосна Куйбышевской обл. Л-т 10 сп 123 обс. Пропал без вести в сентябре 1943 г. Осн. ГВК: д. 34, т. 1, л. 190.

ПАНОВ Степан Андреевич, род. в 1899 г. в г. Майкопе Краснодарского кр. Гв. мл. с-т 325 гв. сп 117 гв. сД. Пропал без вести 2.05.1945 г. Осн. ГВК: д. 23, л. 254.

ПАНОВСКИЙ Иван Трофимович, род. в г. Майкопе Краснодарского кр. Ряд. 60 сп. Погиб в бою 7.01.1943 г. Осн. ГВК: д. 3, т. 1, л. 46.

ПАНТЕЛЕЕВ Иван Васильевич, род. в 1919 г. в г. Майкопе Кранодарского кр. Ряд. 1041 сп 223 сД. Погиб в бою 8.09.1943 г. Похоронен в 2 км юго-зап. х. Западенька Змиевского р-на Харьковской обл. Осн. ГВК: д. 3, т. 2, л. 92.

ПАНКРАТОВ Алексей Яковлевич, род. в 1911 г. в Майкопском р-не Краснодарского кр. Ряд. Пропал без вести 23.07.1942 г. Осн. ЦАМО: оп. 818883с, д. 1040, л. 42.

ПАНЧЕНКО Алексей Андреевич, род. в 1915 г. в ст-це Сергиевской Гиагинского р-на Краснодарского кр. Л-т 337 ап. Умер от ран 20.10.1944 г. в ЭВГ № 1526. Похоронен в м. Сумювек дача Пилсудского, воен. кл., мог. № 36, Польша. Осн. ЦАМО: Список, П-20.

ПАНЧЕНКО Леонид Семенович, род. в 1916 г. в г. Майкопе Краснодарского кр. Ряд. 142 обмп. Пропал без вести 04.02.1943 г. Осн. Сообщение Приморского РВК г. Новороссийска № 1562 от 18.11.1991 г.

ПАНЧЕНКО Николай Иванович, род. в 1918 г. в г. Майкопе Краснодарского кр. Л-т 1 Московская гв мсД. Пропал без вести в 1942 г. Осн. ЦАМО: оп. 818883с, д. 1129, л. 244.

ПАНЧЕХИН Алексей Иванович, род. в 1926 г. в ст-це Ханской Майкопского р-на Краснодарского кр. Ряд. 276 м 77 су. Пропал без вести 13.10.1944 г. Осн. ГВК: д. 4, л. 229.

ПАНЧИШИН Григорий Иванович, род. в 1914 г. в Краснодарском крае. Л-т 83 оморбр. Пропал без вести 11.12.1943 г. Осн. ЦАМО: оп. 18002, д. 214, л. 177.

ПАНЫЧЕВ Александр Иванович, род. в 1914 г. в ст-це Ханской Майкопского р-на Краснодарского кр. С-т 93 сп 21 А. Умер от ран 3.08.1942 г. в ППГ № 477. Похоронен на х. Ендовском Фрунзенского р-на Сталинградской обл. Осн. ГВК: д. 10, л. 345.

ПАПАЗЬЯН Айк Киркорович, род. в 1923 г. в с. Черешня Адлерского р-на Краснодарского кр. С-т. Пропал без вести в марте 1943 г. Осн. ЦАМО: оп. 977520, д. 124, л. 74.

ПАПАЗЬЯН Георгий Карпович, род. в 1914 г. в с. Черешня Адлерского р-на Краснодарского кр. С-т 152 азсп. Умер от ран 22.01.1944 г. Похоронен в с. Ропша, братская мог. Осн. ГВК: д. 23, л. 31.

ПАПЕЛЬНИКОВ Иван Сергеевич, род. в 1914 г. в ст-це Кореновской Краснодарского кр. Призван в ВС в июне 1941 г. Ряд. Пропал без вести в апреле 1943 г. Осн. ЦАМО: вх. № 51819 от 20.09.1947 г.

ПАПСУЕВ Николай Александрович, род. в 1918 г. в г. Майкопе Краснодарского кр. Призван в ВС 8.07.1941 г. Ряд. Пропал без вести в марте 1943 г. Осн. ЦАМО: вх. № 20102с от 24.04.1947 г.

ПАРАМОНОВ Андрей Никифорович, род. в 1895 г. в Майкопском р-не Краснодарского кр. Ряд. 76 сп 317 сД. Умер от ран 24.08.1943 г. Похоронен сев. х. Мова Дивизион. кл. Краснодарского кр. Осн. ГВК: д. 3, т. 1, л. 33.

ПАРАМОНОВ Георгий Алексеевич, род. в 1910 г. в ст-це Кубанской Апшеронского р-на Краснодарского края. Ст. с-т 545 сп 389 сД. Пропал без вести 28.02.1945 г. Осн. ЦАМО: оп. 18003, д. 812, л. 170 об.

ПАРАМОНОВ Павел Иванович. Боец партизанского отряда № 1 г. Майкопа «Народные мстители». Погиб в бою 15.11.1942 г. Похоронен в братской мог. г. Майкопа Краснодарского края. Осн. Краснодарский крайпартархив: ф. 4373, оп. 1, д. 18, л. 19.

ПАРАНУК Юсуф Якубович, род. в 1915 г. в а. Пчегатлукай Теучежского р-на Краснодарского кр. Мл. л-т 632 сп. Пропал без вести в сентябре 1941 г. Осн. ГВК: д. 34, т. 1, л. 181.

ПАРАХИН Алексей Филимонович, род. в 1912 г. в г. Майкопе Краснодарского кр. Призван в ВС в июле 1941 г. Ряд. Пропал без вести в апреле 1943 г. Осн. ЦАМО: оп. 977520, д. 166, л. 231.

ПАРАХИН Дмитрий Федорович, род. в 1919 г. в с. Г-Проток Донецкой обл. Ряд. 632 сп. Пропал без вести в сентябре 1942 г. Осн. ЦАМО: картотека.

ПАРАХИН Иван Иванович, род. в 1912 г. в ст-це Ханской Майкопского р-на Краснодарского кр. Л-т 739 мсп, 213 мД. Пропал без вести в сентябре 1941 г. Осн. ЦАМО: оп. 11458, д. 468, л. 109 об.

ПАРАХИН Федор Федорович, род. в 1914 г. в ст-це Ханской Майкопского р-на Краснодарского кр. Ряд. Пропал без вести в июле 1943 г. Осн. ЦАМО: вх. № 813727 от 04.08.1950 г.

ПАРАШЕНКО Алексей Данилович, род. в 1918 г. в д. Карабаново Костюковичского р-на Могилевской обл. Ряд. 18 азсп. Пропал без вести 30.04.1944 г. Осн. ЦАМО: оп. 18002, д. 1588, л. 144.

ПАРНЕВ (ПАРИЕВ) Василий Федорович, род. в 1914 г. в г. Майкопе Краснодарского кр. Ряд. Пропал без вести в апреле 1943 г. Осн. ЦАМО: оп. 18004, д. 740, л. 246.

ПАРТЕКА Тимофей Максимович, род. в Майкопском р-не Краснодарского кр. Ряд. п/п 15942. Умер от ран 28.09.1943 г. Похоронен в с. Кулешевка п/о Никитовка Воронежской обл. Осн. ГВК: д. 3, т. 2, л. 359.

ПАРТУЛОВ Иван Михайлович, род. в 1905 г. в Майкопском р-не Краснодарского кр. Ряд. 1570 осб. Пропал без вести 7.07.1942 г. Осн. ЦАМО: оп. 818883с, д. 1833, л. 110.

ПАРУФАНОВ Кирилл Федорович, род. в г. Могилеве БССР. Мл. с-т. Погиб в бою 1.09.1943 г. Похоронен в х. Пожарском Полтавской обл. Осн. ГВК: д. 3, т. 2, л. 356.

ПАРХОМЕНКО Василий Федорович, род. в 1914 г. в ст-це Ханской Майкопского р-на Краснодарского кр. К-н 1133 сп 339 сД. Пропал без вести 9.05.1944 г. Осн. ГВК: д. 34, т. 1, л. 83.

ПАРХОМЕНКО Николай Ефпаньевич, род. в 1908 г. в г. Майкопе Краснодарского кр. Призван в ВС Очамчирским РВК. Ряд. Пропал без вести в сентябре 1942 г. Осн. ЦАМО: оп. 977520, д. 149, л. 2.

ПАРХОМЕНКО Федор Алексеевич, род. в 1908 г в ст-це Пшехской Белореченского р-на Краснодарского кр. Ряд. Погиб в бою в январе 1944 г. Осн. ЦАМО: оп. 977520, д. 166, л. 217 об.

ПАРШИН Владимир Иванович, род. в 1925 г. в г. Ростове-на-Дону. Ряд. Пропал без вести в декабре 1943 г. Осн. ЦАМО: изв. № 73660 от 12.11.1947 г.

ПАРШИН Иван Филиппович, род. в 1925 г. в г. Ростове-на-Дону. Ряд. Пропал без вести в декабре 1943 г. Осн. ЦАМО: оп. 18004, д. 653, л. 117 об.

ПАРШИН Николай Ильич, род. в 1916 г. в ст-це Белореченской Краснодарского кр. Гв. ст. л-т 340 гв сп 121 гв. сД. Погиб в бою 29.01.1944 г. Похоронен в 3 км южн. д. Лясополь Костопольского р-на Ровенской обл. Осн. ЦАМО: оп. 11458, д. 296, л. 70.

ПАРШИН Петр Яковлевич, род. в 1910 г. в Адыгейской АО Краснодарского кр. Мл. л-т 81 мсбр. Пропал без вести 08.08.1942 г. Осн. ЦАМО: оп. 818883с, д. 1375, л. 16 об.

ПАРШИН Эдуард Васильевич, род. в 1925 г. в г. Майкопе Краснодарского кр. Ряд. Пропал без вести в 1943 г. Осн. ЦАМО: оп. 18001, д. 653, л. 117 об.

ПАСАЖЕВ Иван Романович, род. в 1904 г. в г. Майкопе Краснодарского кр. Ряд. Пропал без вести в апреле 1943 г. Осн. ЦАМО: оп. 977520, д. 390, л. 96.

ПАСЕЧКИН Дмитрий Иванович, род. в 1920 г. в Адыгейской АО Краснодарского кр. Ряд. 299 рс. Умер от ран 5.03.1943 г. в ППГ № 4325. Похоронен в пос. Ключ Краснодарского края. Осн. ЦАМО: оп. 1800, д. 250, л. 182.

ПАСЕЧНИК Алексей Васильевич, род. в 1902 г. в Майкопском р-не Краснодарского кр. Ряд. 1139 сп 341 сД. Пропал без вести 14.02.1942 г. Осн. ЦАМО: оп. 818883с, д. 1196, л. 71.

ПАСЕЧНИКОВ Алексей Дмитриевич, род. в 1918 г. в г. Майкопе Краснодарского кр. Призван в ВС в 1941 г. Погиб в бою 2.03.1945 г. Похоронен в г. Бельцы гор. кл., Польша. Осн. ГВК: д. 9, л. 173.

ПАСЕЧНИКОВ Николай Васильевич, род. в 1924 г. в г. Майкопе Краснодарского кр. Ряд. Пропал без вести в мае 1945 г. в Чехословакии. Осн. ЦАМО: оп. 977520, д. 312, л. 34.

ПАСМУРОВ Георгий Федорович, род. в 1911 г. в г. Майкопе Краснодарского кр. Ряд. 23 осбр. 3 УА. Погиб в бою 20.01.1943 г. Похоронен в д. Федьково Калининской обл. Осн. ЦАМО: оп. 18001, д. 614, л. 27.

ПАТРАШКОВ Петр Степанович, род. в 1900 г. Ряд. 723 сп. Пропал без вести в р-не г. Ростова-на-Дону 22.07 1942 г. Осн. ЦАМО: оп. 18001, д. 550, л. 14.

ПАТРИН Абрам Васильевич, род. в 1889 г. в ст. Ханской Майкопского р-на Краснодарского кр. Ряд. 723 сп 395 сД. Погиб в бою 1.01.1944 г. Похоронен в 1,5 км сев.-вост. с. Катериновки Бердичевского р-на Житомирской обл. Осн. ГВК: д. 4, т. 1, л. 68.

ПАТРИН Алексей Ерофеевич, род. в ст-це Ханской Майкопского р-на Краснодарского кр. Ряд. Умер от ран в 1943 г. Похоронен в г. Уфе Башкирской АССР, Сергиевское кл. Осн. ГВК: д. 4, т. 2, л. 118.

ПАТРИН Антон Абрамович, род. в 1923 г. в ст-це Ханской Майкопского р-на Краснодарского кр. Мл. с-т 31 гсп 9 гсД. Погиб в бою 26.11.1942 г. Похоронен в д. Марково Велико-Лукского р-на Калининской обл. Осн. ГВК: д. 4, т. 1, л. 73.

ПАТУЛОВ Александр Петрович, род. в ст. Акверьень Карагандинской обл. Ряд. 666 сп. Погиб в бою 02.01.1944 г. Похоронен в с. Ардашовка Щорского р-на Днепропетровской обл. Осн. ЦАМО: оп. 18002, д. 242, л. 122.

ПАТЫКИН Павел Калинович, род. в 1914 г. в г. Майкопе Краснодарского кр. Ряд. п/п 650 397 сп. Пропал без вести в апреле 1943 г. Осн. ГВК: д. 7, т. 3, л. 140.

ПАФИАРОВ Алим, род. в 1909 г. в Адыгейской АО Краснодарского кр. Ряд. 53 А. Пропал без вести 25.05.1942 г.

ПАФОВ Батербий Едыгович, род. в 1913 г. в а. Уляп Шовгеновского р-на Краснодарского кр. Призван в ВС 24.06.1940 г. Л-т 560 сп. Пропал без вести в июле 1942 г. Осн. ГВК: д. 34, т. 1, л. 209.

ПАФОВ Угунсук Вилович, род. в 1915 г. Погиб в бою 8.05.1943 г. Похоронен в с. Н-Краснянка Кременского р-на Ворошиловградской обл. Осн. Сообщение Кременского РВК Ворошиловградской обл. 1173 от 01.11.1989 г.

ПАХОМОВ Дмитрий Александрович, род. в 1904 г. в г. Майкопе Краснодарского кр. Ряд. Пропал без вести в июле 1942 г. Осн. ГВК, д. 7, т. 3, л. 171.

ПАХОМОВ Николай Иванович, род. в 1918 г. в г. Майкопе Краснодарского кр. Мл. л-т 815 бавп 813 авД. Не вернулся с боевого задания 24.08.1943 г. Осн. ЦАМО: Список, П-22.

ПАХОМОВ Федор Михайлович, род. в 1900 г. в Курской обл. Призван в ВС в 1941 г. Ряд. Пропал без вести в марте 1943 г. Осн. ЦАМО: вх. 28550с от 10.06.1948 г.

ПАХОМОВ Федор Федорович, род. в 1898 г. в г. Майкопе Краснодарского кр. Призван в ВС 21.11.1941 г. Ряд. Пропал без вести в ноябре 1943 г. Осн. ЦАМО: Список, П-23.

ПАШКОВ Андрей Леонтьевич, род. в 1904 г. в ст-це Ханской Майкопского р-на Краснодарского кр. Ряд. 222 сп. Умер от ран 15.12.1944 г. Похоронен на территории военного городка в г. Дьендьеш, Венгрия. Осн. ЦАМО: оп. 18003, д. 34, л. 251.

ПАШКОВ Дмитрий Тихонович, род. в 1912 г. в с. Б. Гребановка Воронежской обл. Ряд. Умер от болезни 27.01.1945 г. Осн. ЦАМО: вх. № 3360 от 20.04.1947 г.

ПАШКОВ Иван Иванович, род. в 1919 г. Ряд. Умер от болезни 14.09.1944 г. в ИГ № 4279. Похоронен в с. Кандель Зельцевского р-на Одесской обл. Осн. ГВК: д. 4, т. 3, л. 51.

ПАШКОВ Николай Федотович, род. в 1921 г. в Тамбовском с/с Гиагинского р-на Краснодарского кр. Ряд. 295 ап 138 сД. Пропал без вести 02.08.1942 г. Осн. ЦАМО: оп. 18001, д. 941, л. 123 об.

ПАШКОВ Федор Федорович, род. в 1922 г. в г. Майкопе Краснодарского кр. Ряд. 25 гв. вдсп 8 гв. вдД. Погиб в бою 12.09.1943 г. Похоронен в д. Опошня Полтавской обл. Осн. ГВК: д. 4, т. 3, л. 292.

ПАЩЕНКО Алексей Тихонович, род. в 1923 г. в г. Майкопе Краснодарского кр. Мл. с-т 12 осбр. Погиб в бою 16.01.1942 г. Похоронен в Н. Михайловке Крымской АССР. Осн. ЦАМО: оп. 818883с, д. 1022, л. 6.

ПАЩЕНКО Петр Кириллович, род. в 1924 г. в г. Майкопе Краснодарского кр. Призван в ВС в 1943 г. Ряд. 1227 сп 369 сД. Погиб в бою 17.03.1945 г. Похоронен на юго-вост. выс. 205,8 (500 м отдельный дом в р-не г. Гдыня, Гданьское воеводство), Польша. Осн. ГВК: д. 9, л. 174.

ПДЕМА Валерий Андреевич. Л-т. Погиб в бою 14.11.1941 г. Осн, ГВК: д. 53, л. 39.

ПЕЗЕЛКИН Федор Федорович, род. в 1912 г. в г. Майкопе Краснодарского кр. Ст. с-т 80 сп. Погиб в бою 16.11.1943 г. Похоронен в х. Вербовой Софиевского р-на Днепропетровской обл. Осн. ЦАМО: Список, П-24.

ПЕКАШВИЛИ Михаил Александрович, род. в г. Майкопе Краснодарского кр. Ряд. 123 оиптд 175 сД. Погиб в бою 06.10.1943 г Похоронен на ст. Зебровка Тереховского р-на Гомельской обл. Осн. ЦАМО: оп. 18001, д. 974, л. 178.

ПЕНЗИН Петр Павлович. Гв. ст-на 105 гв. сп. Погиб в бою 4.04.1945 г. Похоронен в с. Эбрейдорф, Австрия. Осн. ГВК: д.9, л. 295, 296.

ПЕНЧЕНКО Василий Дмитриевич, род. в 1920 г. в г. Майкопе Краснодарского кр. Мл. с-т 57 А 237 АЗсп. Пропал без вести 24.04.1944 г. Осн. ЦАМО: оп. 18002, д. 1591, л. 15.

ПЕНЬКОВ Иван Андреевич, род. в 1925 г. в г. Майкопе Краснодарского кр. Ряд. 221 сп 61 стД. Погиб в бою 8.02.1944 г. Похоронен в д. Дмитриевка, Братская мог. Б-Лепетинского р-на Запорожской обл. Осн. ГВК: д. 4, т. 2, л. 153.

ПЕНЬКОВ Михаил Семенович, род. в 1908 г. в г. Майкопе Краснодарского кр. Призван в ВС в июне 1941 г. Ряд. Пропал без вести в мае 1943 г. Осн. ЦАМО: вх. № 89571 от 14.12.1946 г.

ПЕРАТИНСКИЙ Яков Демидович, род. в 1908 г. в г. Майкопе Краснодарского кр. Ряд. 393 гв. сп. Пропал без вести в январе 1942 г. Осн. ЦАМО: вх. № 55130 от 02.01.1944 г

ПЕРВАКОВ Андрей Тимофеевич, род. в 1909 г. в Борисоглебском р-не Воронежской обл. Ст. с-т 86 гв. сп 28 гв. сД. Погиб в бою 23.12.1942 г. Похоронен в 2 км сев.-вост. д. Сафронково Лычковского р-на. Осн. ЦАМО: оп. 18001, д. 182, л. 37 об.

ПЕРВЕРТАЙЛОВ Ефим Петрович, род. в 1907 г. в с. Лосево Воронежской обл. Призван в ВС в июле 1941 г. Гв. ряд. в/ч 11271-Ф. Погиб в бою 5.01.1943 г. Похоронен в с. Чегем Кабардино-Балкарской АССР. Осн. ГВК: д. 3, т. 1, л. 40.

ПЕРЕВАЛОВ Иван Григорьевич, род. в 1911 г. в г Майкопе Краснодарского кр. Призван в ВС в 1942 г. Ряд. 29 иптд 395 сД. Погиб в бою 9.05.1943 г. Похоронен на х. Плавском Славянского р-на Краснодарского кр. Осн. ГВК: д. 3, т. 1, л. 81.

ПЕРЕВАЛОВ Иван Романович, род. в 1903 г. Ряд. 509 сп 236 сД. Погиб в бою 28.08.1943 г. Похоронен в с. Дитаны Змеевского р-на Харьковской обл. Осн. ЦАМО: Список, П-25.

ПЕРЕВЕРДИЕВ Узанай, род. в 1923 г. в г. Майкопе Краснодарского кр. Мл. с-т. Умер от ран 07.09.1943 г. в ХППГ № 5147. Похоронен в г. Змиев во дворе райисполкома, Харьковская обл. Осн. ЦАМО: оп. 18001, д. 1147, л. 62 об.

ПЕРЕВЕРЗЕВ Иван Иосифович, род. в 1911 г. в г. Майкопе Краснодарского кр. Ряд. Погиб в бою 20.11.1942 г. Похоронен в пос. Штеровка г. Красный Луч Луганской обл. Осн. Сообщение Луганского ОВК от 17.09.1990 г.

ПЕРЕВЕРЗЕВ Петр Иосифович, род. в 1906 г. в Краснодарском кр. Ряд. 220 сп 4 сД. Погиб в бою 20.01.1942 г. Похоронен в с. Анновка Ворошиловского р-на Ворошиловградской обл. Осн. ЦАМО: оп. 818283, д. 818, л. 29.

ПЕРЕВОЗЧИКОВ Александр Григорьевич, род. в 1924 г. в г. Майкопе Краснодарского кр. Ряд. 242 гсД. Пропал без вести 07.05.1944 г. в р-не выс. 212,1 Крымской АССР. Осн. ЦАМО: оп. 18002, д. 412, л. 272.

ПЕРЕДЕРИЙ Арсентий Яковлевич. Призван в ВС в октябре 1941 г. Ряд. Умер от ран 4.04.1942 г. в ЭВГ № 23. Похоронен в г. Керчи пос. Камыш-Бурун. Осн. ГВК: д. 23, л. 71.

ПЕРЕКИСЛОВ Борис Николаевич, род. в 1918 г. в г. Дубовка Сталинградской обл. Ряд. 1127 сфокшанский п. Погиб в бою 18.12.1944 г. Похоронен сев.-вост. с. Шайворконь, выс. 262, Оздовский уезд, Венгрия. Осн. ЦАМО: оп. 18003, д. 38, л. 73.

ПЕРЕКРЕСТ Герасим Никитович, род. в 1903 г. в д. Черняхово Когиринского р-на Киевской обл. С-т 1044 сп 289 сД. Погиб в бою 17.07.1944 г. Похоронен у дороги от д. Кунемала до д. Корксакара Пряжинского р-на Карело-Финской ССР. Осн. ГВК: д. 4, т. 3, л. 171.

ПЕРЕПЕЛИЦЫН Алексей Антонович, род. в 1920 г. Призван в ВС в 1941 г. Ряд. Пропал без вести в мае 1943 г. Осн. вх. № 20104с от 13.05.1946 г.

ПЕРЕПЕЛИЦЫН Виктор Игнатьевич, род. в 1925 г. в г. Майкопе Краснодарского кр. Призван в ВС в июле 1942 г. Ряд. 191 зсп. Пропал без вести в марте 1944 г. Осн. ЦАМО: вх. № 313с от 08.03.1975 г.

ПЕРЕСАДИН Алексей Александрович, род. в 1917 г. в г. Майкопе Краснодарского кр. Гв. мл. л-т 16 гв. ап. Пропал без вести 09.10.1943 г. Осн. ЦАМО: оп. 18001, д. 1000, л. 159 об.

ПЕРЕСАДИН Михаил Александрович, род. в 1905 г. в с. Великом Белореченского р-на Краснодарского кр. Призван в ВС в сентябре 1941 г. Ряд. 626 сп 151 сД. Погиб в бою 12.04.1944 г. Похоронен в с. Визилове Коронецкого р-на Тернопольской обл. Осн. ГВК: д. 4, т. 2, л. 228.

ПЕРЕСАДИН Павел Иванович, род. в 1910 г. в ст-це Ярославской Мостовского р-на Краснодарского кр. Ряд. 144 сп. Пропал без вести в ноябре 1941 г. Осн. ЦАМО: вх. № 78322с от 19.09.1944 г.

ПЕРЕСКОКОВ Александр Михайлович, род. в 1907 г. в г. Майкопе Краснодарского кр. Ряд. Пропал без вести в мае 1943 г. Осн. ЦАМО: вх. № 73660с от 12.11.1947 г.

ПЕРЕЯСЛОВ Анатолий Федорович, род. в 1923 г. в с. Беседино Бесединского р-на Курской обл. Ряд. 75 сп 31 сД. Погиб в бою 5.02.1943 г. Похоронен в ст-це Васюринской Пластуновского р-на Краснодарского кр. Осн. ЦАМО: оп. 18001, д. 275, л. 58.

ПЕРОВ Николай Лаврентьевич, род. в г. Майкопе Краснодарского кр. Призван в ВС в январе 1942 г. Ряд. Пропал без вести в апреле 1943 г. Осн. ЦАМО. вх. № 589223 от 22.05.1947 г.

ПЕРУХНО Иван Степанович, род. в 1912 г. в г. Краснодаре. Ряд. Пропал без вести в феврале 1945 г. Осн. ЦАМО: оп. 977520, д. 140, л. 140.

ПЕСИН Саул Зиновьевич. Ст. с-т. Умер от ран 30.03.1945 г. в ППГ № 5244. Похоронен в г. Сексарде, гор. кл., госпитальный участок, Венгрия. Осн. ГВК: д. 9, л. 304, 305.

ПЕТРЕНКО Виталий Антонович, род. в г. Майкопе Краснодарского кр. С-т. 441 орр 374 сД. Погиб в бою 6.08.1944 г. Похоронен в пос. Амуни Приэднышского р-на Литовской ССР. Осн. ГВК: д. 4, л. 69.

ПЕТРЕНКО Георгий Григорьевич, род. в 1907 г. в г. Майкопе Краснодарского кр. С-т. Пропал без вести в мае 1944 г. Осн. ЦАМО: оп. 18004, д. 653, л. 118.

ПЕТРЕНКО Дмитрий Иванович, род. в 1897 г. в г. Майкопе Краснодарского кр. Ряд. 176 гв. сп. 3 гв. А. Умер от ран 25.06.1943 г. Похоронен в с. Байдовка Старобельского р-на Луганской обл. Осн. ГВК: д. 3, т. 1, л. 270.

ПЕТРЕНКО Дмитрий Романович, род. в 1919 г. в г. Майкопе Краснодарского кр. Ряд. 1178 сп 350 сД. Погиб в бою 14.01.1943 г. Похоронен в с. Рудовка Беломуцкого р-на Луганской обл. Осн. ЦАМО: Список, П-25.

ПЕТРЕНКО Иван Иванович, род. в 1907 г. в д. Донское Труновского р-на Орджоникидзевского кр. Ряд. 256 аиб 5 гв. А. Пропал без вести 31.12.1943 г. Осн. ЦАМО: оп. 18002, д. 166, л. 218.

ПЕТРЕНКО Петр Григорьевич, род. в 1893 г. в с. Леонтьевское Белореченского р-на Краснодарского кр. Ряд. 44 сп 28 сД. Погиб в бою 02.11.1943 г. Похоронен в д. Носиково Невельского р-на Калининской обл. Осн. ЦАМО: оп. 18002, д. 211, л. 142.

ПЕТРЕНКО Прасковья Григорьевна, род. в х. Гавердовском Майкопского р-на Краснодарского кр. Ряд. Пропала без вести в апреле 1943 г. Осн. Извещение Майкопского РВК 4/546 от 04.12.1981 г.

ПЕТРЕНКО Семен Романович, род. в 1909 г. в г. Майкопе Краснодарского кр. Ряд. Пропал без вести в марте 1943 г. Осн. ГВК: д. 7, т. 3, л. 144.

ПЕТРЕНКО Сергей Романович, род. в 1907 г. в г. Майкопе Краснодарского кр. Призван в ВС 18.08.1941 г. Ряд. п/п 1625. Пропал без вести в марте 1942 г. Осн. ЦАМО: оп. 18002, д. 897, л. 117.

ПЕТРОВ Антон Федорович, род. в 1919 г. в с. Владимировка Очаковского р-на Одесской обл. Ст-на 138 ббавп 223 ббавД. Пропал без вести 16.09.1942 г. Осн. ЦАМО: оп. 818883с, д. 1798, л. 16.

ПЕТРОВ Виктор Андреевич, род. в 1925 г. в х. Кравцов Городищенского р-на Сталинградской обл. Мл. л-т 269 гв. сп 88 гв. сД. Умер от ран 17.04.1945 г. Похоронен в с. Либенштейн Мерезец Бурсия, Германия. Осн. ГВК: д. 34, л. 272.

ПЕТРОВ Дмитрий Иванович, род. в 1923 г. в с. Сагуны Ровенского р-на Воронежской обл. Ряд. Погиб в бою 24.07.1942 г. Осн. ЦАМО: оп. 977520, д. 127, л. 157 об.

ПЕТРОВ Иван Федорович, род. в 1927 г. в г. Майкопе Краснодарского кр. Ряд. Погиб в бою в июле 1945 г. Осн. ГВК: д. 9, т. 2, л. 83.

ПЕТРОВ Марк Романович, род. в ст-це Костромской Мостовского р-на Краснодарского кр. Ряд. п/п 04156. Погиб в бою 17.03.1944 г. Похоронен в с. Николаев Каменец-Подольской обл. Осн. ГВК: д. 3, т. 2, л. 331.

ПЕТРОВ Михаил Иванович, род. в 1915 г. в ст-це Ханской Майкопского р-на Краснодарского кр. Ряд. Пропал без вести в мае 1943 г. Осн. ЦАМО: вх. № 98518с от 21.03.1947 г.

ПЕТРОВ Николай Егорович, род. в 1903 г. в д. В. Баланда Арсубаевского р-на Татарской АССР. Призван в ВС в мае 1942 г. С-т. Пропал без вести в феврале 1944 г. Осн. ЦАМО: вх. № 98518с от 21.03.1947 г.

ПЕТРОВ Николай Павлович, род. в 1897 г. в г. Майкопе Краснодарского кр. Призван в ВС в 1941 г. Мл. л-т 95 сД. Пропал без вести в августе 1942 г. Осн. ГВК: д. 37, л. 44.

ПЕТРОВ Петр Дмитриевич, род. в 1910 г. в г. Майкопе Краснодарского кр. Призван в ВС в августе 1941 г. Ряд. 515 окп. Пропал без вести в сентябре 1941 г. Осн. ГВК: д. 3, т. 2, л. 264.

ПЕТРОВ Петр Иванович, род. в 1925 г. в ст-це Ханской Майкопского р-на Краснодарского кр. Ряд. 83 Новорос. оморсбр. Погиб в бою 26.09.1943 г. Похоронен в Черном море в р-не г. Анапы. Осн; ГВК: д. 3, т. 2, л. 206.

ПЕТРОВ Петр Петрович, род. в 1906 г. в д. Болотица Боровицкого р-на Новгородской обл. Призван в ВС в июне 1941 г. Ряд. Пропал без вести в апреле 1943 г. Осн. ЦАМО: вх. № 16921 от 05.05.1945 г.

ПЕТРОВ Петр Филиппович, род. в 1906 г. в г. Майкопе Краснодарского кр. Краснофлотец Севастопольского оборонительного р-на ЧФ. Пропал без вести 03.07.1942 г. Осн. ЦАМО: ф. 864, оп. 1, д. 125, л. 66 об.

ПЕТРОВИЧ Анна Михайловна, род. в 1924 г. в г. Майкопе Краснодарского кр. Ряд. 1052 сп 301 сД. Погибла в бою 18.09.1943 г. Похоронена в х. Чаривный Запорожской обл. Осн. ГВК: д. 3, т. 2, л. 57.

ПЕТРОВСКИЙ Владимир Павлович, род. в 1925 г. в г. Майкопе Краснодарского кр. Ряд. 1039 сп 223 сД. Погиб в бою 28.11.1943 г. Похоронен в с. Волчанка Петровского р-на Кировоградской обл. Осн. ЦАМО: оп. 18002, д. 114, л. 5.

ПЕТРОВСКИЙ Николай Владимирович, род. в 1925 г. в г. Майкопе Краснодарского кр. Ряд. 727 сД. Умер от ран 19.11.1944 г. Похоронен в г. Митава, гор. кл., Латвийская ССР. Осн. ГВК: д. 4, л. 222.

ПЕТРОСОВ Владимир Алексеевич, род. в г. Майкопе Краснодарского кр. Ряд. Погиб в бою 8.11.1942 г. Похоронен в с. Сомановка Верхнеднепровского р-на Днепропетровской обл. Осн. ЦАМО: оп. 18002, д. 813, л. 18.

ПЕТРУХИН Василий Георгиевич, род. в 1910 г. на х. Саратовском Красногвардейского р-на Краснодарского кр. Ряд. Пропал без вести в марте 1943 г. Осн. ЦАМО: вх. № 70130с от 08.10.1947 г.

ПЕТРУША Семен Савельевич, род. в 1898 г. в г. Майкопе Краснодарского кр. Ряд. 571 сп 317 сД. Погиб в бою 18.09.1943 г. Похоронен в х. Львовском Варениковского р-на Краснодарского кр. Осн. ГВК: д. 3, т. 2, л. 77.

ПЕТРУШЕНКО Павел Иванович, род. в 1940 г. в г. Майкопе Краснодарского кр. Ряд. Пропал без вести в июне 1943 г. Осн. ЦАМО: Список, П-26.

ПЕТРУШИН Анатолий Илларионович, род. в 1914 г. в ст. Ханской Майкопского р-на Краснодарского кр. Мл. л-т 260 гв. тпп. Погиб в бою 21.07.1943 г. Похоронен в р-не Гарусснь Орловской обл. Осн. ГВК: д. 53, л. 40.

ПЕТРУШИН Андрей Илларионович, род. в ст-це Ханской Майкопского р-на Краснодарского кр. Пропал без вести в октябре 1943 г. Осн. ЦАМО: вх. № 3311 от 20.04.1947 г.

ПЕТРУШИН Василий Епифанович, род. в 1896 г. в ст-це Ярославской Мостовского р-на Краснодарского кр. Призван в ВС в октябре 1941 г. Ряд. 40 гв. кп 10 гв. кД. Погиб в бою 22.12.1942 г. Похоронен в с. Нортон Орджоникидзевского р-на Ставропольского края. Осн. ГВК: д. 23, л. 55.

ПЕТРУШИН Иван Евлампьевич. Ряд. 1023 сп. Погиб в бою 08.02.1945 г. Похоронен в д. Боген, Восточная Пруссия. Осн. ЦАМО: оп. 18003, д. 650, л. 295.

ПЕТРУШИН Иван Карпович, род. в 1914 г. в ст-це Ханской Майкопского р-на Краснодарского кр. Ряд. 38 сД. Погиб в бою 06.05.1944 г. Похоронен на зап. окр. с. Лупка, Румыния. Осн. ЦАМО: оп. 18002, д. 437, л. 283.

ПЕТРУШИН Леонид Петрович, род. в 1918 г. на х. Стародубов Красногвардейского р-на Краснодарского кр. Призван в ВС в 1938 г. Ст. л-т 99 авп. Погиб в бою 29.05.1942 г. Похоронен на тер. Червонная долина Изюмского р-на Харьковской обл. Осн. ЦАМО: Список, П-27.

ПЕТРУШИН Степан Иванович, род. в 1920 г. в Майкопском р-не Краснодарского кр. Ряд. 242 гсД. Погиб в бою 04.06.1943 г. Похоронен в 500 м вост. выс. 114,1 (ст-ца Крымская) Краснодарского края. Осн. ЦАМО: оп. 18001, д. 185, л. 135.

ПЕТУХОВ Филипп Матвеевич, род. в 1908 г. Л-т 1105 сп 328 сД. Пропал без вести 13.10.1942 г. Осн. ГВК: д. 34, т. 1, л. 162—163.

ПЕТУШКОВ Михаил Семенович, род. в 1908 г. в д. Федоровской Калининской обл. Ряд. Пропал без вести в декабре 1943 г. Осн. ГВК: д. 7, т. 3, л. 228.

ПЕХОТА Александр Митрофанович, род. в 1925 г. в с. Шхаповка Бессоновичского р-на Днепропетровской обл. Ряд. п/п 78727-К. Погиб при выполнении боевого задания 29.05.1943 г. Похоронен на тер. Уэлькаль Чукотского национального округа Хабаровского края. Осн. ЦАМО: Список, П-28.

ПЕЧЕРСКИЙ Петр Степанович, род. в 1907 г. в с. Елань Еланского р-на Сталинградской обл. Ряд. Пропал без вести в мае 1943 г. Осн. ЦАМО: оп. 977520, д. 823, л. 134 об.

ПЕШКОВ Владимир Иванович, род. в 1925 г. в г. Майкопе Краснодарского кр. С-т 14 гмбр. Погиб в бою 16.12.1944 г. Похоронен в г. Балашадьярмат, Венгрия. Осн. ГВК: д. 23, л. 96.

ПЕЩЕРОВ Владимир Семенович, род. в 1894 г. Ряд. Пропал без вести в марте 1943 г. Осн. ГВК: д. 7, т. 3, л. 321.

ПИВЕНЬ Дмитрий Моисеевич, род. в 1905 г. в Болотинском р-не Новосибирской обл. Мл. с-т 1376 спп 417 сД. Пропал без вести 17.12.1944 г. Осн. ЦАМО: оп. 18003, д. 41, л. 125.

ПИВНЕВ Федор Павлович, род. в 1907 г. в г. Майкопе Краснодарского кр. Призван в ВС 27.08.1941 г. Ряд. п/п 12868. Погиб в плену в мае 1943 г. Осн. ГВК: д. 9, т. 2, л. 472.

ПИВОВАРОВ Алексей Григорьевич, род. в 1897 г. Ряд. 263 аар 320 сД. Погиб в бою 26.11.1943 г. Похоронен юго-зап. с. Екатериновки Николаевской обл. Осн. ЦАМО: оп. 18001, д. 1161, л. 89.

ПИВОВАРОВ Андрей Никифорович, род. в 1916 г. Ст. с-т 40 тбр. Погиб в бою 23.07.1942 г. Похоронен на х. Селиванова Сталинградской обл. Осн. ЦАМО: вх. № 39573 от 01.11.1943 г.

ПИГАРЕВ Иван Егорович, род. в 1922 г. на ст. Ржавая Горка Курской обл. Ряд. 115 сД. Погиб в бою 12.03.1943 г. Похоронен на тер. Тоснинского р-на Ленинградской обл. Осн. ГВК: д. 23, л. 63.

ПИДЕНКО Василий Ефимович, род. в 1922 г. в г. Майкопе Краснодарского кр. С-т 367 сп 71 сД. Погиб в бою 11.02.1945 г. Похоронен в д. Драусник Хаминского уезда Поморского воеводства, Польша. Осн. ГВК: д. 9, л. 156.

ПИДЧЕНКО Николай Иванович, род. в 1913 г. в г. Хасав-Юрт Дагестанской АССР. Ст. л-т 780 оисб. Пропал без вести 18.04.1942 г. Осн. ГВК: д. 34, т. 1.

ПИДЫН Василий Ильич. К-н в/ч 11271. Погиб в бою 10.11.1943 г. Похоронен в с. Глазовка Ленинского р-на Крымской обл. Осн. Сообщение Ленинского РВК Крымской обл. 1260 от 03.12.1990 г.

ПИЖНЯКОВ Степан Степанович, род. в 1897 г. в г. Майкопе Краснодарского кр. Ряд. 75 сп. Умер от ран 1.04.1945 г. Похоронен в г. Олесница Вроцлавского воеводства, Польша. Осн. ЦАМО: оп. 18003, д. 710, л. 143.

ПИКАЛОВ Николай Григорьевич, род. в 1921 г. в г. Майкопе Краснодарского кр. Мл. л-т 906 сп. Умер от ран 14.02.1945 г. в госпитале № 414. Осн. ОВК, пенсионное дело № 7219-ДА.

ПИКАЛОВ Федор Михайлович, род. в 1907 г. в г. Майкопе Краснодарского кр. Ряд. 691 сп 383 сД 18 А. Пропал без вести 9.09.1942 г. Осн. ЦАМО: оп. 818883с, д. 904, л. 31.

ПИКУЛЬ Николай Мартынович, род. в 1904 г. в ст-це Пластуновской Краснодарского кр. Призван в ВС Пластуновским РВК. Ряд. 237 азсп. Пропал без вести 17.05.1944 г. Осн. ЦАМО: оп. 18002, д. 1591, л. 125.

ПИЛЕПЕНКО Борис Павлович, род. в 1907 г. в г. Майкопе Краснодарского кр. Ряд. Пропал без вести в марте 1943 г. Осн. ЦАМО: оп. 18004, д. 853, л. 102.

ПИЛИПЕНКО Виктор Захарович, род. в 1914 г. в г. Майкопе Краснодарского кр. Ряд. Пропал без вести в декабре 1941 г. Осн. ЦАМО: вх. № 28451 от 11.06.1947 г.

ПИЛИПЕНКО Павел Ильич, род. в 1911 г. в с. Хижинцы Лысянского р-на Киевской обл. Гв. к-н 4 гв. мп. Умер от ран 14.05.1942 г. Похоронен на тер. дома отдыха Писаревка Волчанского р-на Харьковской обл. Осн. ОВК: Пенсионное дело № 8124-ДА.

ПИЛЬЩИКОВ Николай Федорович, род. в 1924 г. в г. Майкопе Краснодарского кр. Ряд. Пропал без вести в мае 1944 г. Осн. ЦАМО: оп. 18004, д. 653, л. 118.

ПИМОНОВ Степан Минаевич, род. в 1913 г. в г. Сальске Ростовской обл. Ряд. Пропал без вести в апреле 1943 г Осн. ЦАМО: вх. № 92155с от 15.02.1947 г.

ПИНТИКОВ Владимир Артемович, род. в 1923 г. в г. Майкопе Краснодарского кр. Ряд. 176 опаб 118 Укрепрайон. Пропал без вести в августе 1942 г. в р-не Нариман-Варваровка Сталинградской обл. Осн. ЦАМО: оп. 18001, д. 1225, л. 32.

ПИПИНЯН Григорий Степанович, род. в 1916 г. в г. Краснодаре. Призван в ВС в ноябре 1941 г. Ряд. Пропал без вести в сентябре 1943 г. Осн. ЦАМО: вх. № 4950 от 26.01.1944 г.

ПИРАТИНСКИЙ Яков Демидович, род. в 1908 г. в п. Краснооктябрьском Майкопского р-на Краснодарского кр. Ряд. 393 гв. сп. Пропал без вести в январе 1942 г. Осн. ЦАМО: оп. 18001, д. 1109, л. 116.

ПИРОВ Егор, род. в 1909 г. в г. Майкопе Краснодарского кр. Призван в ВС Уральским РВК. Ряд. Пропал без вести в мае 1943 г. Осн. ЦАМО: оп. 18004, д. 306, л. 3 об.

ПИРОГ Николай Васильевич, род. в 1913 г. в Западно-Казахстанской обл. Ряд. 68 тбр 61 А. Погиб в бою 26.03.1942 г. Похоронен в д. Ульяново Орловской обл. Осн. ЦАМО: оп. 818883с, д. 390, л. 21.

ПИСАРЕВ Михаил Николаевич, род. в 1916 г. в г. Ардатове Куйбышевской обл. Гв. л-т 224 гв. сп. Умер от ран 23.02.1945 г. Похоронен в с. Беркеце на кл-ще к сев. от церкви, мог. № 3, р-н Ипойшаг, округ Хонт, Венгрия. Осн. ЦАМО: оп. 11458, д. 819, л. 7.

ПИСАРЕВ Николай Иванович. Ряд. Погиб в бою 5.02.1943 г. Похоронен в с. Шляхово Корочанского р-на Белгородской обл. Осн. Сообщение Корочанского РВК Белгородской обл. 4/65 от 15.01.1990 г.

ПИСАРЕНКО Иван Федорович, род. в 1918 г. в ст-це Ханской Майкопского р-на Краснодарского кр. Ряд. Пропал без вести в мае 1943 г. Осн. ЦАМО: вх. № 92521 от 13.03.1947 г.

ПИСАРЕНКО Пантелей Иванович, род. в 1914 г. в г. Майкопе Краснодарского кр. Ряд. 131 сп 1253 сп 378 сД. Умер от ран 27.01.1945 г. Похоронен на Приекульском воен. кл. Лиепайского р-на Латвийской ССР. Осн. ГВК: д. 4, т. 2, л. 193.

ПИСКУНОВ Василий Алексеевич, род. в 1911 г. в г. Майкопе Краснодарского кр. Ряд. п/п 01135. Пропал без вести 7.07.1943 г. Осн. ГВК: д. 3, т. 2, л. 13.

ПИСКУНОВ Василий Тимофеевич, род. в 1905 г. в г. Майкопе Краснодарского кр. Ефр. 21 моториз. топоотряд. Погиб в бою 26.07.1944 г. Похоронен в х. Друковчивка Белостокской обл. Осн. ГВК: д. 4, л. 88.

ПИСКУНОВ Филипп Гаврилович, род. в 1906 г. в Черниговской обл. Призван в ВС в июне 1941 г. Ст. с-т. Пропал без вести в мае 1943 г. Осн. ГВК: д. 7, т. 3.

ПИСЬМЕННЫЙ Аким Мефодьевич, род. в 1893 г. в г. Майкопе Краснодарского кр. Ряд. Погиб в бою 28.01.1943 г. Осн. ЦАМО: оп. 977520, д. 767, л. 308 об.

ПИСЬМЕННЫЙ Пантелей Иванович, род. в 1908 г. на х. Рашмидилов Красногвардейского р-на Краснодарского кр. Ряд. 442 сп. Пропал без вести в ноябре 1941 г. Осн. ЦАМО: оп. 18002, д. 58, л. 14 об.

ПИХУЛИН Степан Макарович, род. в 1916 г. в г. Майкопе Краснодарского кр. Л-т 32 сп 12 сД. Погиб в бою 06.03.1942 г. Похоронен в д. Старая Брынь Сухиничского р-на. Осн. ЦАМО: оп. 818883с, д. 1118, л. 170.

ПИЧУГИН Александр Иванович, род. в 1919 г. Л-т 68 морсбр. Погиб в бою 8.05.1942 г. Похоронен в д. Колесникова Ростовской обл. Осн. ЦАМО: Список, П-30.

ПИЧУГИН Андрей Дмитриевич, род. в 1911 г. в ст-це Славянской Краснодарского кр. Л-т 13 мсбр. Умер от ран 21.09.1944 г. Похоронен в р-не г. Слаговищи Карпольского р-на Смоленской обл. Осн. ГВК: д. 34, т. 1, л. 209.

ПИЧУГИН Григорий Иванович, род. в 1913 г. в г. Майкопе Краснодарского кр. Ряд. 709 запмзо. Умер от ран 16.08.1944 г. в ЭВГ № 1968. Похоронен в г. Великие Луки, гарниз. кл. Калининской обл. Осн. ГВК: д. 4, т. 3, л. 256.

ПИЧУГИН Николай Федорович, род. в 1924 г. в Адыгейской АО Краснодарского кр. Ряд. 808 сп 394 сД. Погиб в бою 01.10.1943 г. Похоронен на прав. берегу Днепра Днепропетровской обл. Осн. ЦАМО: оп. 18001, д. 1082, л. 170.

ПИЧУГИН Сергей Васильевич, род. в 1923 г. в Георгиевском р-не Краснодарского кр. Мл. с-т 371 сп 130 сД. Погиб в бою 22.02.1945 г. Похоронен на сев.-вост. окр. г. Цинтен, Восточная Пруссия. Осн. ЦАМО: оп. 18003, д. 497, л. 104.

ПИЩУЛИН Илья Васильевич, род. в ст-це Апшеронской Апшеронского р-на Краснодарского края. 688 кп. Погиб в бою 14.02.1942 г. Похоронен в с. Андреевка Безаботинского р-на Донецкой обл. Осн. ГВК: д. 10, л. 177.

ПИЩУЛИН Михаил Антонович, род. в 1904 г. в г. Майкопе Краснодарского кр. Ряд. 39 оар 1 УА. Погиб в бою 2.04.1945 г. Похоронен в д. Брандзини Гукумского уезда Латвийской ССР. Осн. ГВК: д. 9, л. 289.

ПИЯКИН Василий Георгиевич. род. в 1907 г. в г. Майкопе Краснодарского кр. Призван в ВС в 1941 г. Ряд. Пропал без вести в июне 1942 г. Осн. ЦАМО: вх. № 82003 от 09.12.1948 г.

ПЛАДСТЕНКО Дмитрий Степанович, род. в 1918 г. в г. Майкопе Краснодарского кр. Ряд. 110 сп 318 сД. Погиб в бою 22.09.1942 г. Похоронен в г. Новороссийске на тер. цементного завода «Октябрь». Осн. ЦАМО: оп. 818883с, д. 1961, л. 14.

ПЛАТОНОВ Иван Николаевич, род. в д. Сотово Киришского р-на Ленинградской обл. Ряд. 1080 сп 310 сД. Погиб в бою 26.04.1942 г. Похоронен в лесу, 2 км юго-вост. ст. Тиюза Ленинградской обл. Осн. ГВК: д. 9, т. 2, л. 359.

ПЛАТОНОВ Прокофий Григорьевич, род. в 1904 г. в с. Сергиевском Гиагинского р-на Краснодарского кр. Л-т 162 тбр. Погиб в бою 29.04.1945 г. Похоронен в д. Массов провинция Бранденбург, Германия. Осн. ЦАМО: Список, П-31.

ПЛАТУЩИХИН Николай Андреевич, род. в 1908 г. в г. Майкопе Краснодарского кр. Ст. л-т 1120 сп 333 сД. Пропал без вести в г. Сталинграде в феврале 1942 г. Осн. ОВК: Пенсионное дело № 8091-ДА.

ПЛАТУЩИХИН Федор Андреевич, род. в 1914 г. в г. Майкопе Краснодарского кр. Гв. л-т 78 гв. сп. Погиб в бою 28.01.1943 г. Похоронен на кл. Железнодорожного р-на г. Воронежа., братская мог. № 9. Осн. Сообщение Краснодарского крайвоенкомата от 7.06.1992 г.

ПЛЕТНЕВ Михаил Никитович, род. в 1912 г. в ст-це Костромской Мостовского р-на Краснодарского кр. Ряд. Погиб в бою 10.09.1941 г. Осн. ГВК: д. 10, л. 19.

ПЛЕШКОВ Иван Алексеевич, род. в 1907 г. в г. Майкопе Краснодарского кр. Ряд. 109 ксп. Умер от ран 28.05.1943 г. в мсб № 605. Похоронен в братской мог. № 13 на скате высотки с-за Мысхако г. Новороссийска. Осн. ВМА: ф. 8196, оп. 1, л. 79.

ПЛЕШКОВ Иван Филиппович, род. в 1907 г. в г. Майкопе Краснодарского кр. Ряд. 58 зсп. 3 б 9 р. Пропал без вести 6.06.1942 г. Осн. ГВК: д. 23, л. 313.

ПЛИСОВ Василий Григорьевич, род. в 1910 г. в г. Майкопе Краснодарского кр. Ряд. 304 сД. Пропал без вести 13.07.1942 г. Осн. ЦАМО: оп. 818883с, д. 587, л. 109.

ПЛИСОВ Леонид Григорьевич. Пропал без вести в апреле 1943 г. Осн. ЦАМО: оп. 18004, д. 470, л. 247.

ПЛИСОВ Николай Григорьевич, род. в 1915 г. Мл. л-т 1137 сп. Умер от ран 28.04.1942 г. Похоронен в с. Ивановка Ростовской обл. Осн. Сообщение Краснодарского КВК от 07.06.1992 г.

ПЛОТНИКОВ Алексей Михайлович, род. в 1913 г. в г. Майкопе Краснодарского кр. С-т 117 ор. ВНОС. 69А. Умер от ран 5.08.1944 г. Похоронен в лесу Понятов у д. Генина р-н Гмина Вильнув Люблинская губерния, Польша. Осн. ГВК: д. 4, л. 187.

ПЛОТНИКОВ Владимир Тимофеевич, род. в 1904 г. в г. Майкопе Краснодарского кр. Ряд. 985 сп 226 сД. Погиб в бою 14.05.1942 г. Похоронен в с. Шестаково Волчанского р-на Харьковской обл. Осн. ГВК: д. 3, т. 1, л. 118.

ПЛОТНИКОВ Герасим Дмитриевич, род. в 1903 г. в ст-це Кужорской Майкопского р-на Краснодарского кр. Ряд. 782 сп. Умер от ран 30.05.1944 г. Похоронен в г. Севастополе. Осн. ЦАМО: вх. № 2860с от 13.03.1948 г.

ПЛОТНИКОВ Григорий Дмитриевич. Мл. с-т. Умер от ран 4.11.1944 г. в ЭВГ № 5211. Похоронен на юго-вост. окр. лагеря Демба, Польша. Осн. ГВК: д. 4, л. 176.

ПЛОТНИКОВ Григорий Иванович, род. в ст-це Кущевской Краснодарского кр. Ряд. Пропал без вести 4.12.1941 г. Осн. ЦАМО: оп. 818883с, д. 973, л. 61.

ПЛОТНИКОВ Михаил Васильевич, род. в 1922 г. в г. Майкопе Краснодарского кр. Ряд. 218 сп 80 сД 54 А. Погиб в бою 25.03.1942 г. Похоронен на ст. Погостье Ленинградской обл. Осн. ЦАМО: оп. 818883с, д. 202, л. 103.

ПЛОТНИКОВ Николай Андреевич, род. в г. Майкопе Краснодарского кр. Ряд. п/п 11316. Погиб в бою 1.03.1944 г. Похоронен на зап. окр. пос. Кайканы Крымской АССР. Осн. ГВК: д. 7, т. 3, л. 58.

ПЛОТНИКОВ Петр Дмитриевич, род. в 1910 г. в г. Майкопе Краснодарского кр. Ряд. Пропал без вести в мае 1943 г. Осн. ЦАМО: оп. 977520, д. 931, л. 43.

ПЛОХИН Михаил Филиппович, род. в 1913 г. в г. Майкопе Краснодарского кр. Ряд. Пропал без вести в декабре 1941 г. Осн. ЦАМО: оп. 977520, д. 50, л. 71.

ПЛОХОТНИКОВ Алексей Иванович, род. в 1917 г. в г. Майкопе Краснодарского кр. Призван в ВС в ноябре 1938 г. Ст. с-т. Пропал без вести в мае 1943 г. Осн. ЦАМО: вх. № 92821с от 13.03.1947 г.

ПЛОХОТНИКОВ Василий Андреевич, род. в 1917 г. в г. Майкопе Краснодарского кр. Призван в ВС в августе 1941 г. Ряд. Умер от ран 10.08.1942 г. Похоронен в ст-це Кужорской Майкопского р-на Краснодарского кр. Осн. ГВК: д. 9, т. 2, л. 177.

ПЛОХОТНИКОВ Владимир Иванович, род. в 1916 г. в г. Майкопе Краснодарского кр. Мл. л-т 791 сп. Умер от ран 7.01.1942 г. Похоронен в г. Урюпинске, кл. Осн. ЦАМО: оп. 818883с, д. 1047, л. 59.

ПЛОХОТНИКОВ Иван Николаевич, род. в г. Майкопе Краснодарского кр. Ряд. п/п 39529. Пропал без вести 6.11.1942 г. Осн. ГВК: д. 3, т. 1, л. 88.

ПЛУЖНИКОВ Иван Максимович, род. в 1922 г. в г. Апшеронске Краснодарского кр. Ряд. Погиб в бою в декабре 1941 г. Осн. ЦАМО: оп. 18004, д. 838, л. 227 об.

ПЛУТОВ Василий Яковлевич, род. в 1905 г. в Майкопском р-не Крснодарского кр. Ряд. 5 гв. сп 3 гв. сД. Погиб в бою 27.11.1944 г. Похоронен в пос. Азисланли Латвийской АССР. Осн. ЦАМО: оп. 18002, д. 1402, л. 14.

ПЛЫГУНОВ Александр Семенович, род. в 1902 г. в г. Майкопе Краснодарского кр. Ряд. Умер от ран 14.11.1941 г. в ППГ № 52. Похоронен в с. Красная Поляна Боков-Антрацитовского р-на Ворошиловградской обл. Осн. ГВК: д. 23, л. 143.

ПЛЫГУНОВ Андрей Михайлович, род. в 1918 г. в г. Майкопе Краснодарского кр. Призван в ВС в ноябре 1939 г. Ряд. Пропал без вести в мае 1943 г. Осн. ЦАМО: вх. № 92821с от 13.03.1947 г.

ПЛЫГУНОВ Владимир Андреевич, род. в г. Майкопе Краснодарского кр. Пропал без вести в декабре 1942 г. Осн. ЦАМО: вх. № 765387 от 22.10.1946 г.

ПЛЮХИН Яков Прокофьевич, род. в 1900 г. в г. Майкопе Краснодарского кр. Ряд. Пропал без вести в марте 1943 г. Осн. ЦАМО: оп. 977520, д. 124, л. 73 об.

ПОВАЛЯЕВ Иван Максимович, род. в 1904 г. в Майкопском р-не Краснодарского кр. Ряд. 1139 СП 341 сД. Пропал без вести 14.02.1942 г. Осн. ЦАМО: оп. 818883с, д. 1196, л. 67.

ПОВАЛЯЕВ Роман Петрович, род. в 1904 г. Ряд. Пропал без вести в мае 1943 г Осн. ЦАМО: оп. 977520, д. 95, л. 217.

ПОВИНСКИЙ Анатолий Валентинович, род. в 1917 г. Л-т 840 бавп, 326 бавД. Погиб при выполнении боевого задания 9.03.1945 г. Похоронен в г. Гурьевске Калининградской обл. Осн. ГВК: д. 34, т. 1, л. 257.

ПОГАСЕЕВ Михаил Евстафьевич, род. в 1908 г. в с. Новоселовка Н. Володарского р-на Харьковской обл. Призван в ВС в 1942 г. Ряд. 83 осморп. Погиб в бою 4.05.1944 г. Похоронен в г. Балаклава на воен. кл. мог № 2. Осн. ГВК: д. 9, т. 2, л. 431.

ПОГОДИН Павел Васильевич, род. в 1901 г. в Вагульском р-не Ивановской обл. Ряд. 1246 сп 374 сД. Умер от ран 1.04.1945 г. в 464 омб. Похоронен в 1,5 км юго-вост. пос. Яуспилс Яуспилской волости Латвийской ССР. Осн. ГВК: д. 9, л. 267.

ПОГОРЕЛОВ Михаил Максимович, род. в 1904 г. в г. Майкопе Краснодарского кр. Ряд. 694 сп. Погиб в бою 26.06.1942 г Похоронен в с. Фащевка Ивановского р-на Луганской обл. Осн. Сообщение Антрацитовского ГВК Луганской обл. 1212 от 30.08.1991 г.

ПОГРЕБНОВ Леонтий Исаевич, род. в 1908 г. в г. Майкопе Краснодарского кр. Ряд. 142 кп 34 кД. Пропал без вести 22.05.1942 г. Осн. ЦАМО: оп. 818883с, д. 236, л. 165 об.

ПОГРЕБНОЙ Иван Тарасович, род. в х. Плоском Каниболотского р-на Краснодарского кр. Ряд. 307 сп 61 сД. Погиб в бою 14.04.1943 г. Похоронен на вост. ок. ст-цы Крымской Краснодарского кр. Осн. ЦАМО: оп. 18001, д. 1211, л. 70 об.

ПОГРЕБНЯК Алексей Алексеевич, род. в 1925 г. в г. Майкопе Краснодарского кр. Ряд. 1337 сп 318 сД. Погиб в бою 24.07.1943 г. Похоронен на сев.-вост. скатах выс. Долгой, в 8 км от г. Новороссийска. Осн. ГВК: д. 3, т. 1, л. 315.

ПОГРЕБНЯК Иван Григорьевич, род. в 1921 г. в г. Майкопе Краснодарского кр. Русский. Призван в ВС в 1940 г. Ряд. Пропал без вести в мае 1943 г. Осн. ЦАМО: вх. № 92821с от 13.03.1947 г.

ПОГРЕБНЯК Илларион Павлович, род. в 1907 г. в г. Майкопе Краснодарского кр. Ряд. 318 сД. Погиб в бою 10.09.1943 г. Похоронен в г. Новороссийске, гор. кл. Осн. ГВК: д. 3, т. 2, л. 213.

ПОДБОЛОТОВ Николай Иванович, род. в 1916 г. в г. Майкопе Краснодарского кр. С-т. Пропал без вести в апреле 1943 г. Осн. ЦАМО: оп. 977520, д. 257, л. 324.

ПОДБУЦКИЙ Степан Александрович, род. в 1910 г. в г. Майкопе Краснодарского кр. Л-т 21 гв. кп 7 гв. кД. Погиб в бою 17.08.1942 г. Похоронен в д. Гретня Смоленской обл. Осн. ЦАМО: оп. 11458, д. 87. л. 193 об.

ПОДГАЙНОВ Герасим Никитович, род. в 1908 г. в г. Майкопе Краснодарского кр. Ряд. Умер от ран 5.10.1944 г. Похоронен в Польше. Осн. ВМА: оп. 1, д. 10, л. 69, 47 хран.

ПОДГОРНЫЙ Георгий Борисович, род. в 1902 г. в г. Майкопе Краснодарского кр. Ряд. Пропал без вести в июне 1943 г. Осн. ЦАМО, оп. 977522, д. 210, л. 152.

ПОДГОРНЫЙ Данил Павлович, род. в 1917 г. в г. Майкопе Краснодарского кр. Ряд. Пропал без вести в июне 1943 г. Осн. ЦАМО: оп. 977520, д. 921, л. 43.

ПОДГОРНЫЙ Милослав Моисеевич, род. в 1924 г. в г. Майкопе Краснодарского кр. Ряд. 696 сп 383 сД. Погиб в бою 14.12.1942 г. Похоронен в с. Гойтх Туапсинского р-на Краснодарского кр. Осн. ЦАМО: оп. 18001, д. 570, л. 62.

ПОДГУЗОВ Дмитрий Гаврилович, род. в 1903 г. в г. Майкопе Краснодарского кр. Ряд. Пропал без вести в сентябре 1943 г. Осн. ЦАМО: оп. 18004, д. 838, л. 227 об.

ПОДДАНКОВ Евстафий Кузьмич, род. в 1924 г. в с. Хоронево. Ряд. в/ч 91176-Д. Погиб в бою 18.07.1943 г. Похоронен в с. Самбек Ростовской обл. Осн. ЦАМО: Список, П-32.

ПОДДУБНЫЙ Андрей Иванович, род. в 1921 г. в г. Майкопе Краснодарского кр. Ряд. 218 сД. Погиб в бою 10.02.1942 г. Похоронен в с. Николаевском Лисичанского р-на Ворошиловградской обл. Осн. ГВК: д. 9, т. 2, л. 196.

ПОДДУБНЫЙ Сергей Карпович, род. в 1896 г. в ст-це Ханской Майкопского р-на Краснодарского кр. Ст. с-т 45 одэб. Пропал без вести 2.08.1942 г. Осн. ЦАМО: оп. 818883с, д. 1633, л. 86 об.

ПОДЛИГАЕВ Иван Семенович, род. в 1908 г. в ст-це Гиагинской Гиагинского р-на Краснодарского кр. Пропал без вести в мае 1943 г. Осн. ЦАМО: вх. № 3/575917с от 28.03.1947 г.

ПОДНИК Виктор Карлович, род. в 1922 г. в г. Пятигорске Ставропольского кр. Ряд. 9 оар 52 А. Пропал без вести 26.04.1945 г. Осн. ЦАМО: оп. 18003, д. 941, л. 59.

ПОДОЛЬНЫЙ Александр Куприянович, род. в 1911 г. в г. Майкопе Краснодарского кр. Ряд. Пропал без вести в апреле 1943 г. Осн. ГВК: д. 7, т. 3, л. 108.

ПОДОЛЬНЫЙ Георгий Тимофеевич, род. в 1908 г. в г. Майкопе Краснодарского кр. Призван в ВС в феврале 1943 г. Ряд. Пропал без вести в июле 1943 г. Осн ЦАМО: оп. 977520, д. 166, л. 218.

ПОДОЛЬНЫЙ Иван Куприянович, род. в 1909 г. в г. Майкопе Краснодарского кр. Призван в ВС в июле 1942 г. Ряд. 9 гв. сбр. 18 А. Умер от ран 14.11.1942 г. в ЭВГ № 2339/4360. Похоронен в 400 м от цементного завода дороги г. Туапсе—с.Шаумян. Осн. ГВК: д. 23, л. 302.

ПОДОЛЬНЫЙ Михаил Филиппович, род. в 1924 г. в г. Майкопе Краснодарского кр. Ряд. Умер от ран в апреле 1943 г. Осн. ГВК: д. 7, т. 3, л. 230.

ПОДОЛЯК Гаврил Егорович, род. в 1905 г. в ст. Маршанск Тамбовской обл. Ряд. Пропал без вести в августе 1943 г. Осн. ЦАМО: вх. № 39062с от 25.05.1946 г.

ПОДОЛЯН Алексей Иванович, род. в 1912 г. в г. Майкопе Краснодарского кр. Ст-на 398 сп 118 сД 34 гв. сК 5 А. Погиб в бою 28.02.1945 г. Похоронен в г. Олава Вроцлавского воеводства, Польша. Осн. ГВК: д. 9, л. 151.

ПОДОЛЯНОВ Николай Семенович, род. в 1906 г. в г. Майкопе Краснодарского кр. Ряд. Пропал без вести в мае 1943 г. Осн. ГВК: Извещ. 3261, книга учета т-3, л. 65.

ПОДОПРИГОРА Антон Тимофеевич, род. в 1895 г. в г. Майкопе Краснодарского кр. Призван в ВС в феврале 1943 г. Ряд. 726 сп. Умер от ран 13.06.1943 г. в ЭВГ № 3201. Похоронен в г. Краснодаре, гор. кл. мог. № 206. Осн. ГВК: д. 3, т. 2, л. 21.

ПОДОПРИГОРА Владимир Михайлович, род. в 1911 г. в г. Майкопе Краснодарского кр. Ряд. 173 азсп. Пропал без вести 10.04.1944 г. Осн. ЦАМО: оп. 18001, д. 1589, л. 104.

ПОДОПРИГОРА Дмитрий Андреевич, род. в 1904 г. в г. Майкопе Краснодарского кр. Призван в ВС в 1941 г. Ряд. в/ч 395-сД. Пропал без вести 21.11.1941 г. Осн. ГВК: д. 9, т. 2, л. 480.

ПОДОПРИГОРА Николай Андреевич, род. в 1905 г. в г. Майкопе Краснодарского кр. Призван в ВС в 1942 г. Ряд. 177 сп 236 сД. Погиб в бою 3.04.1945 г. Похоронен в с. Немет, Венгрия. Осн. ГВК: д. 9, л. 234.

ПОДОПРИГОРА Петр Андреевич, род. в 1923 г. в г. Майкопе Краснодарского кр. С-т. Погиб в бою 28.11.1943 г. Похоронен в пос. Чехоград Запорожской обл. Осн. ГВК: д. 23, л. 155.

ПОДОПРИГОРА Федор Степанович, род. в 1904 г. в г. Майкопе Краснодарского кр. Ряд. Пропал без вести в мае 1943 г. Осн. ЦАМО: вх. № 569200с от 29.01.1947 г.

ПОДОПРИГОРА Феодосий Степанович, род. в 1904 г. в г. Майкопе Краснодарского кр. Ряд. 976 сп 261 сД. Погиб в бою 31.10.1941 г. Осн. ЦАМО: оп. 818883с, д. 536, л. 96.

ПОДПАЛЬНЫЙ Дмитрий Николаевич, род. в 1924 г. в с. Виноградовка Красноармейского р-на Карагандинской обл. Ряд. 714 сп 395 сД. Погиб в бою 26.10.1942 г. Похоронен на выс. Безымянная Горячеключевского р-на. Осн. ЦАМО: оп. 818883с, д. 865, л. 100.

ПОДПАЛЬНЫЙ Яков Николаевич, род. в 1908 г. в с. Виноградовка Красноармейского р-на Карагандинской обл. Призван в ВС в 1941 г. Пропал без вести в декабре 1941 г. Осн. ЦАМО: Список, П-33.

ПОДТОПЕЛЬНЫЙ Михаил Григорьевич, род. в 1911 г., в г. Майкопе Краснодарского кр. Ряд. 711 сп 215 сД. Погиб в бою 2.09.1944 г. Похоронен на тер. Шакяйского р-на Литовской ССР. Осн. ГВК: д. 23, л. 490.

ПОЖИДАЕВ Виктор Егорович, род. в 1923 г. в г. Гулькевичи Краснодарского кр. Ряд. 1331 сп 318 сД. Погиб в бою 01.11.1943 г. в Керченском проливе. Осн. ЦАМО: оп. 18002, д. 61, л. 67.

ПОЖИДАЕВ Дмитрий Алексеевич, род. в г. Майкопе Краснодарского кр. Призван в ВС в июне 1941 г. Ряд. в/ч 52804-Б. Погиб в бою 18.05.1945 г. Похоронен в г. Тирезино, Чехословакия. Осн. ГВК: д. 9, т. 2, л. 562.

ПОЗДЕЕВ Борис Александрович, род. в 1923 г. в г. Кирове. Л-т 855 сп 127 сД. Погиб в бою 18.07.1944 г. Похоронен на вост. окр. г. Глинка Збаровского р-на Тарнопольской обл. Осн. ЦАМО: Список, П-34.

ПОЗДНЕЕВ Иван Александрович, род. в 1918 г. в г. Ставрополе. Ряд. 256 сп. Умер от ран 29.01.1941 г. в ХПП-1119. Похоронен в г. Кувшиново Калининской обл. Осн. ВМА: ф. 1119, оп. 1, л. 2, л. 2.

ПОЗДНИКОВ Михаил Федорович, род. в 1901 г. в Пензенской обл. Ряд. Пропал без вести в апреле 1943 г. Осн. ЦАМО: оп. 18004, д. 740, л. 275.

ПОЗДНЯКОВ Иван Елисеевич, род. в 1915 г. в г. Майкопе Краснодарского кр. Ряд. Пропал без вести в апреле 1943 г. Осн. ЦАМО: оп. 977520, д. 141, л. 200.

ПОЗИЕВ Дмитрий Петрович, род. в 1901 г. в г. Майкопе Краснодарского кр. Л-т 1036 сп 293 сД. Погиб в бою 27.12.1941 г. Похоронен в х. Колодезек Мантуровского р-на Курской обл. Осн. ЦАМО: оп. 818883с, д. 476, л. 75.

ПОЗНЕВ Алексей Филиппович, род. в 1910 г. в г. Майкопе Краснодарского кр. Ряд. Пропал без вести в июне 1944 г. Осн. ЦАМО: оп. 977520, д. 166, л. 231 об.

ПОЗНЕВ Иван Александрович, род. в 1918 г. в г. Майкопе Краснодарского кр. Призван в ВС в 1941 г. Ряд. Умер от ран 29.09.1941 г. в ППГ № 1119. Похоронен в г. Кувшиново, братская мог. № 5 Калининской обл. Осн. ГВК: д. 23, л. 379.

ПОЗНЕВ Николай Александрович, род. в 1913 г. в г. Майкопе Краснодарского кр. Призван в ВС в июне 1941 г. Ряд. Пропал без вести в апреле 1943 г. Осн. ГВК: д. 7, т. 3, л. 111.

ПОКИДОВ Иван Захарович, род. в 1916 г. в г. Майкопе Краснодарского кр. Ряд. 222 азсп 70 А. Умер от ран 20.08.1944 г. в ХГ № 3577. Похоронен на тер. Минск-Мозовецкого р-на Варшавского воеводства. Осн. ГВК: д. 23, л. 181.

ПОКРОВСКИЙ Виктор Дмитриевич, род. в 1897 г. в д. Аржудак Балашовского р-на Саратовской обл. Призван в ВС в августе 1941 г. Ст. с-т 723 сп 395 сД. Погиб в бою 3.06.1943 г. Похоронен на х. Садовом Крымского р-на Краснодарского кр. Осн. ГВК: д. 9, т. 2, л. 263.

ПОКУДИН Илья Петрович, род. в 1903 г. в г. Майкопе Краснодарского кр. Ряд. 75 сп 31 сД. Пропал без вести в сентябре 1943 г. Осн. ЦАМО: сообщение 13825с от 07.05.1944 г.

ПОКУСАЕНКО Василий Григорьевич, род. в 1904 г. Ряд. Пропал без вести в апреле 1943 г. Осн. ЦАМО: оп. 18004, д. 838, л. 228.

ПОЛАНСКИЙ Максим Александрович, род. в 1925 г. в г. Донецке. Русский. Призван в ВС в 1942 г. Ряд. Пропал без вести в районе горы Индюк Туапсинского р-на Краснодарского кр. в мае 1943 г. Осн. ЦАМО: вх. № 83571 от 01.09.1946 г.

ПОЛЕЖАЕВ Александр Павлович, род. в 1918 г. в Курганинском р-не Краснодарского края. Призван в ВС в августе 1941 г. Ряд. п/п 91126. Умер от ран 10.09.1943 г. Похоронен в г. Краснодаре на гор. кл. Осн. ЦАМО: оп. 18001, д. 756, л. 219.

ПОЛЕЖАКИН Борис Никифорович, род. в 1919 г. в г. Майкопе Краснодарского кр. Ряд. 24 гв. кп. Погиб в бою 20.05.1942 г. Похоронен в с. Веселом Волчанского р-на Харьковской обл. Осн. ЦАМО: оп. 818883с, д. 1067, л. 61.

ПОЛЕЖАКИН Виктор Никифорович, род. в 1917 г. в г. Майкопе Краснодарского кр. Ряд. 18 ипап 161 сД. Погиб в бою 03.10.1943 г. Похоронен в с. Коханос Запорожской обл. Осн. ЦАМО: оп. 18003, д. 124, л. 214.

ПОЛЕТАЕВ Ефим Владимирович, род. в 1920 г. в с. Анаево Горьковской обл. Ряд. Пропал без вести в июле 1941 г. Осн. ГВК: д. 7, т. 3, л. 165.

ПОЛЕТАЕВ Никифор Алексеевич, род. в 1914 г. в с. Плоское Алтайского края. Гв. к-н 54 гв. сп 19 гв. сД. Умер от ран 24.10.1944 г. Похоронен в пос. Добровольском Краснознаменского р-на Калининградской обл. Осн. Сообщение Краснознаменского РВК Калининградской обл. 494 от 11.12.1989 г.

ПОЛЕХИН Иван Григорьевич, род. в 1906 г. в г. Майкопе Краснодарского кр. Ряд. 691 сп 383 сД. Пропал без вести 18.07.1942 г. Осн. ЦАМО: оп. 818883с, д. 903, л. 58.

ПОЛЕХИН Яков Григорьевич, род. в 1910 г. на х. Грозном Майкопского р-на Краснодарского кр. Призван в ВС в июне 1941 г. Ряд. Погиб в бою 9.12.1941 г. Осн. ЦАМО: Список: П-35.

ПОЛЕЩУК Василий Игнатьевич, род. в 1903 г. в Мелитопольском р-не Запорожской обл. Призван в ВС в 1941 г. Ряд. Пропал без вести в марте 1943 г. Осн. ЦАМО: вх. № 28553с от 08.06.1948 г.

ПОЛИКАРПОВ Юрий Сергеевич, род. в 1925 г. в г. Майкопе Краснодарского кр. Призван в ВС в марте 1943 г. Погиб в бою 8.03 1944 г. Похоронен на южн. окр. с. Н. Молдова Криворожского р-на Днепропетровской обл. Осн. ЦАМО: оп. 18002, д. 258, л. 132.

ПОЛОВНЕВ Николай Васильевич, род. в 1922 г. в г. Майкопе Краснодарского кр. Русский. Призван в ВС в 1941 г. Ряд. 110 сД. Погиб в бою 28.06.1941 г. под г. Рига Латвийской ССР. Осн. ЦАМО: Список, П-36.

ПОЛОВНЕВ Николай Савельевич, род. в 1919 г. в г. Майкопе Краснодарского кр. Ряд. 110 од МЗА 10 бр. ПВО. Пропал без вести в р-не г. Рига, 150 м юго-вост. ж. д. моста 28.06.1941 г. Осн. ЦАМО: оп. 818384с, д. 9, л. 307.

ПОЛОВНЕВ Федор Антонович, род. в ст-це Ханской Майкопского р-на Краснодарского кр. Ст. с-т 49 сп 50 сД. Пропал без вести 19.11.1943 г. Осн. ГВК: д. 3, т. 2, л. 420.

ПОЛОВНЕВ Федор Дмитриевич, род. в 1908 г. в г. Майкопе Краснодарского кр. Призван в ВС в 1941 г. Ряд. Погиб в бою в сентябре 1941 г Осн. ГВК: д. 10, л. 49, 50.

ПОЛОЖЕНКО Михаил Петрович, род. в 1924 г. в г. Майкопе Краснодарского кр. Ст-на 1097 сп 326 сД. Погиб в бою 6.03.1945 г. Похоронен на сев.-зап. окр. д. Валентарь Гданьского воеводства. Осн. ГВК: д. 9, л. 147.

ПОЛТАВЦЕВ Иван ?, род. в 1909 г. в г. Майкопе Краснодарского кр. Ряд. Пропал без вести в 1942 г. Осн. ЦАМО: оп. 18003, д. 1255, л. 230.

ПОЛТОРАК Николай Николаевич, род. в 1923 г. в г. Майкопе Краснодарского кр. Гв. с-т 201 сп 67 сД. Умер от ран 20.03.1944 г. Похоронен в лесу в 1 км юго-зап. д. Дуброво Пустошенского р-на Калининской обл. Осн. ГВК: д. 4, т. 2, л. 225.

ПОЛУПАНОВ Алексей Григорьевич, род. в 1921 г. Мл. л-т 996 сп 286 сД. Пропал без вести в августе 1942 г. Осн. ЦАМО: вх. № 2057 от 14.08.1946 г.

ПОЛУПАНОВ Иосиф Степанович, род. в 1912 г. в ст-це Ханской Майкопского р-на Краснодарского кр. Ряд. Пропал без вести в мае 1943 г. Осн. ЦАМО: оп. 977520, д. 967, л. 148.

ПОЛУЭКТОВ Виктор Алексеевич, род. в 1918 г. в г. Майкопе Краснодарского кр. Призван в ВС в 1939 г. Ряд. 145 гв. сп. Пропал без вести в августе 1941 г. Осн. ЦАМО: вх. № 14с от 07.02.1942 г.

ПОЛУЭКТОВ Григорий Петрович, род. в 1913 г. в г. Майкопе Краснодарского кр. Ряд. Пропал без вести в апреле 1943 г. Осн. ГВК: д. 7, т. 3, л. 163.

ПОЛЬЩИКОВ Семен Афанасьевич, род. в 1908 г. в г. Майкопе Краснодарского кр. Ряд. Пропал без вести в мае 1943 г. Осн. ЦАМО: сообщение № 80910с от 10.04.1944 г.

ПОЛЯКОВ Борис Федорович, род. в 1911 г. в Майкопском р-не Краснодарского кр. Ст. л-т 21 гв. кп 7 гв. кД. Погиб в бою 14.08.1942 г. Похоронен в д. Озерны Орловской обл. Осн. ЦАМО: оп. 11458, д. 57, л. 193 об.

ПОЛЯКОВ Дмитрий Иванович, род. в 1907 г. в г. Майкопе Краснодарского кр. Ряд. 38 зсп. Умер от ран 6.03.1942 г. в госпитале № 3446. Похоронен в г. Можга Удмуртской АССР. Осн. Сообщение Можгинского РВК Удмуртской АССР от 15.06.1991 г.

ПОЛЯКОВ Евгений Васильевич. П/п 24056-Г Умер от болезни 12.08.1945 г. Похоронен в г. Баден, гор. кл., Австрия. Осн. ГВК: д. 9, л. 338.

ПОЛЯКОВА Зоя Васильевна, род. в 1909 г. в г. Барнауле Алтайского края. С-т 168 гв. сп. Умерла от ран 3.06.1943 г. Похоронена в х. Ястребовский Абинского р-на Краснодарского кр. Осн. ГВК: д. 3, т. 1, л. 135.

ПОЛЯКОВ Михаил Алексеевич, род. в г. Майкопе Краснодарского кр. Ряд. Погиб в бою 16.11.1942 г. Похоронен в с. Тулатово Северо-Осетинской АССР. Осн. ЦАМО: оп. 18001, д. 344, л. 251.

ПОЛЯКОВ Петр Трофимович, род. в 1923 г. в г. Майкопе Краснодарского кр. Ряд. 502 иптап. Умер от ран 27.04.1945 г. Похоронен в с. Врановице, Чехословакия. Осн. ЦАМО: оп. 18003, д. 750, л. 210.

ПОЛЯНСКИЙ Валентин Константинович, род. в 1924 г. на х. Финогеновском Ладожского р-на Краснодарского кр. Ряд. 1324 сп 413 сД. Пропал без вести 30.06.1944 г. Осн. ЦАМО: вх. № 57714 с от 29.09.1944 г.

ПОЛЯНСКИЙ Михаил Петрович, род. в 1905 г. в ст-це Ильинской Ильинского р-на. Ряд. п/п 65039/7. Пропал без вести в марте 1943 г. Осн. ЦАМО: оп. 977520, д. 107, л. 204.

ПОМАЗКИН Евгений Алексеевич, род. в 1923 г. в с. Широково Сангурского р-на Кировской обл. Мл. с-т. Умер от ран 19.03.1944 г. Похоронен на кл. Помашино Ленинградской обл. Осн. ГВК: д. 23, л. 87.

ПОМЕЛОВ Яков Павлович, род. в Адыгейской АО Краснодарского кр. Ряд. 24 сД. Погиб в бою 4.04.1942 г. Похоронен в д. Кладово Груздевского с/с Куньинского р-на Калининской обл. Осн. ЦАМО: оп. 818889с, д. 1345, л. 3.

ПОМИНОВ Иван Георгиевич, род. в 1924 г. в г. Майкопе Краснодарского кр. Мл. с-т 196 гмбр. Погиб в бою 1.04.1945 г. Похоронен в с. Дзедзице, Польша. Осн. ГВК: д. 9, л. 290.

ПОНАРИН Иван Петрович, род. в 1903 г. в г. Майкопе Краснодарского кр. С-на 36 гсп 9 гв. сД. Погиб в бою 3.04.1943 г. Похоронен 2,5 км вост. х. Ремехтовского Крымского р-на Краснодарского кр. Осн. ГВК: д. 3, т. 1, л. 172.

ПОНЕДЕЛЬЧЕНКО Николай Алексеевич, род. в 1903 г. в г. Майкопе Краснодарского кр. Призван в ВС в 1941 г. Ряд. Пропал без вести в ноябре 1941 г. Осн. ЦАМО: вх. № 57714с от 29.09.1944 г.

ПОНОМАРЕВ Андрей Емельянович, род. в 1918 г. в г. Майкопе Краснодарского кр. Краснофлотец 45 авбазы ВВС ЧФ. Пропал без вести 08.10.1941 г. Осн. ВМА: ф. 12, оп. 5, д. 124, л. 103 об.

ПОНОМАРЕВ Василий Федорович, род. в 1902 г. в ст-це Ханской Майкопского р-на Краснодарского кр. Ряд. Пропал без вести в мае 1943 г. Осн. ГВК: д. 7, т. 3, л. 266.

ПОНОМАРЕВ Виктор Андреевич, род. в 1917 г. в ст-це Апшеронской Краснодарского края. Ряд. Пропал без вести в августе 1941 г. Осн. ЦАМО: вх. № 2458с от 14.01.1944 г.

ПОНОМАРЕВ Георгий Антонович, род. в 1900 г. в г. Майкопе Краснодарского кр. Ряд. 1143 сп 341 сД. Пропал без вести 2.03.1942 г. Осн. ГВК: д. 4, т. 3, л. 96.

ПОНОМАРЕВ Даниил Устинович, род. в 1901 г. в г. Майкопе Краснодарского кр. Призван в ВС в августе 1941 г. Ряд. Пропал без вести в мае 1943 г. Осн. ЦАМО: вх. № 89571 от 13.12.1946 г.

ПОНОМАРЕВ Иван Кузьмич, род. в 1922 г. в Куйбышевской обл. Л-т 57 бавп 221 бавД. Погиб в бою 14.01.1945 г. Похоронен в парке г. Радзынь, Польша. Осн. ГВК: д. 34, т. 1, л. 111.

ПОНОМАРЕВ Илья Ильич, род. в 1918 г. в Краснодарском крае. Ст. с-т 311 сп 65 сД. Погиб в бою 20.01.1944 г. Похоронен в д. Горынево Новгородского района Ленинградской обл. Осн. ЦАМО: оп. 18002, д. 141, л. 146 об.

ПОНОМАРЕВ Илья Михайлович, род. в 1908 г. в г. Майкопе Краснодарского кр. Гв. к-т 38 гвсп 14 гсД. Погиб в бою 26.04.1944 г. Похоронен сев.-вост. окр. м. Григориполь Одесской обл. Осн. ЦАМО: оп. 11458, д. 343, л. 238.

ПОНОМАРЕВ Михаил Иванович, род. в 1896 г. в с. Великовечном Краснодарского кр. Ряд. Пропал без вести в августе 1943 г. Осн. ЦАМО: вх. № 60333с от 12.09.1946 г.

ПОНОМАРЕВ Павел Герасимович, род. в 1921 г. в г. Майкопе Краснодарского кр. Призван в ВС в 1941 г. Ряд. 1952 ап. Пропал без вести в августе 1941 г. Осн. ЦАМО: вх. № 39627с от 29.05.1946 г.

ПОНОМАРЕВ Павел Емельянович, род. в 1909 г. в г. Майкопе Краснодарского кр. Призван в ВС в августе 1941 г. Ряд. Пропал без вести в апреле 1943 г. Осн. ГВК: д. 7, т. 3, л. 107, 266.

ПОНОМАРЕВ Петр Иудович, род. в 1905 г. в г. Майкопе Краснодарского кр. Призван в ВС в 1941 г. Ряд. Пропал без вести в мае 1943 г. Осн. ЦАМО: оп. 977520, д. 921, л. 43.

ПОНОМАРЕВ Петр Михайлович, род. в 1917 г. в с. Горькая балка Н. Покровского р-на Ставропольского кр. Пропал без вести в мае 1942 г. Осн. ЦАМО: вх. № 68520с от 1947 г.

ПОНОМАРЕВ Семен Антонович, род. в 1903 г. в г. Майкопе Краснодарского кр. С-т 244 зап 413 заД. Погиб в бою 16.09.1942 г. Похоронен в д. Апраксин Городок Волховского р-на Ленинградской обл. Осн. ГВК: д. 4, л. 239.

ПОНОМАРЕНКО Александр Яковлевич, род. в 1918 г. в г. Майкопе Краснодарского кр. Ряд. Пропал без вести в мае 1943 г. Осн. ЦАМО: оп. 18004, д. 653, л. 118 об.

ПОНОМАРЕНКО Павел Антонович, род. в 1923 г. в г. Майкопе Краснодарского кр. Мл. л-т 427 иап 4 иак. Пропал без вести 04.06.1944 г. Осн. ЦАМО: оп. 1145д, д. 349, л. 237.

ПОПЕЛ Григорий Николаевич, род. в 1913 г. в Краснодарском крае. Мл. с-т 508 сп 46 гв. сД. Пропал без вести 19.08.1942 г. в р-не г. Коротояк Воронежской обл. Осн. ЦАМО: оп. 818883с, д. 1923, л. 12об.

ПОПЕЛЬНИКОВ Иван Сергеевич, род. в 1915 г. в ст-це Унароково Краснодарского края. Ряд. Пропал без вести в апреле 1943 г. Осн. ЦАМО: оп. 977520, д. 99, л. 60.

ПОПКО Александр Александрович, род. в 1910 г. в г. Майкопе Краснодарского кр. М-р 1280 сп 331 сД. Умер от ран 26.03.1945 г. Осн. ГВК: д. 34, т. 1, л. 250.

ПОПЛАВКОВ Тимофей Васильевич, род. в 1912 г. в ст-це Ханской Майкопского р-на Краснодарского кр. Ряд. 280 сД. Погиб в бою 23.02.1943 г. Похоронен в с. Обыденка Троснянского р-на Орловской обл. Осн. ГВК: д. 3, т. 1, л. 25.

ПОПОВ Александр Г. род. в 1911 г. в г. Майкопе Краснодарского кр. Ряд. Погиб в бою 16.12.1942 г. Осн. ЦАМО: оп. 19003, д. 1086, л. 139.

ПОПОВ Александр Ефимович, род. в 1903 г. в Врадиевском р-не Одесской обл. Русский. Призван в ВС в мае 1942 г. Ряд. 176 опаб. Погиб в плену 16.12.1942 г. Похоронен в г. Мариуполе. Осн. ГВК: д. 9, л. 10, 11.

ПОПОВ Александр Петрович, род в г. Майкопе Краснодарского кр. Ряд. п/п 61316. Погиб в бою 26.05.1943 г. Похоронен в р-не х. Горищного Краснодарского кр. Осн. ГВК: д. 3, т. 1, л. 174.

ПОПОВ Александр Федорович, род. в 1908 г. Мл. с-т. Пропал без вести 3.06.1942 г. Осн. ГВК: д. 7, т. 3, л. 281.

ПОПОВ Алексей Спиридонович, род. в 1917 г. в г. Майкопе Краснодарского кр. Ряд. Пропал без вести в декабре 1943 г Осн. ГВК: д. 7, т. 3, л. 109.

ПОПОВ Андрей Никонович, род. в 1925 г. в г. Майкопе Краснодарского кр. Ряд. 235 азсп 46 А. Умер от болезни 11.03.1943 г. Похоронен в ст-це Белореченской Краснодарского кр. Осн. ГВК: д. 3, т. 2, л. 365.

ПОПОВ Аркадий Васильевич, род. в 1902 г. в г. Майкопе Краснодарского кр. Призван в ВС в августе 1941 г. Ряд. п/п 91126. Погиб в бою 7.09.1943 г. Похоронен под х. Ленинским Краснодарского кр. Осн. ГВК: д. 3, т. 2, л. 136.

ПОПОВ Борис Григорьевич, род. в 1926 г. в г. Майкопе Краснодарского кр. Призван в ВС в 1943 г. С-т. Пропал без вести в ноябре 1943 г. Осн. ГВК: д. 7, т. 3, л. 245.

ПОПОВ Владимир Александрович, род. в 1926 г. в г. Майкопе Краснодарского кр. Ряд. 250 сп. Погиб в бою 12.10.1944 г. Похоронен в д. Бжузе Ружанского повита Варшавского воеводства, Польша. Осн. ЦАМО: оп. 18002, д. 1165, л. 269 об.

ПОПОВ Владимир Прокопьевич, род. в 1913 г. в г. Майкопе Краснодарского кр. Ряд. 89 сп 23 сД. Пропал без вести 14.12.1942 г. Осн. ЦАМО: оп. 18001, д. 92, л. 34.

ПОПОВ Георгий Варфаламеевич. Ряд. Пропал без вести в октябре 1943 г. Осн. ЦАМО: вх. 585918 от 15.10.1946 г.

ПОПОВ Герман Александрович, род. в г. Майкопе Краснодарского кр. Мл. с-т 183 обс. Погиб в бою 23.10.1943 г. Похоронен на х. Лесном Васильковского р-на Запорожской обл. Осн. ГВК: д. 3, т. 2, л. 239.

ПОПОВ Григорий Петрович, род. в 1900 г. в г. Майкопе Краснодарского кр. Ряд. 814 сп. Погиб в бою 13.12.1944 г. Похоронен на южн. окр. с. Водвицы, в сквере, мог. № 25, Венгрия. Осн. ГВК: д. 9, л. 30.

ПОПОВ Денис Федорович, род. в 1906 г. в г. Белореченске Краснодарского края. Ряд. Пропал без вести в апреле 1943 г. Осн. ЦАМО: вх. № 60777с от 08.10.1945 г.

ПОПОВ Дмитрий Тимофеевич, род. в 1910 г. Ряд. 606 сп. Пропал без вести в декабре 1941 г. Осн. ЦАМО: вх. № 4992с от 29.01.1944 г.

ПОПОВ Дмитрий Тихонович, род. в 1914 г. в г. Майкопе Краснодарского кр. Призван в ВС в 1941 г. Мл. с-т 102 осп. Умер от ран 29.03.1942 г. Похоронен в х. Благодать Ростовской обл. Осн. ЦАМО: оп. 818883с, д. 1033, л. 35.

ПОПОВ Евгений Николаевич, род. в 1927 г. в с. Бескудном Советского р-на Краснодарского кр. Ряд. 63 кп 5 кД. Погиб в бою 1.04.1945 г. Похоронен в с. Черстрет, Венгрия. Осн. ЦАМО: оп. 18003, д. 755, л. 45.

ПОПОВ Евграф Степанович. Ряд. Погиб в бою в 1943 г. Похоронен в д. Новая Русса Маревского р-на Новгородской обл. Осн. Сообщение Краснодарского КВК от 15.02.1992 г.

ПОПОВ Иван Васильевич, род. в 1909 г. в г. Майкопе Краснодарского кр. Призван в ВС в июне 1941 г. Ряд. Пропал без вести в апреле 1943 г. Осн. ЦАМО: вх. № 92155с от 15.02.1947 г.

ПОПОВ Иван Иванович, род. в 1913 г. в г. Омске. Л-т 277 сД. Погиб в бою 3.08.1944 г. Похоронен на территории Литовской АССР. Осн. ОВК: Пенсионное дело № 8921-ДА.

ПОПОВ Иван Матвеевич, род. в 1911 г. в д. Попов Куст Сампунского р-на Тамбовской обл. Призван в ВС в июле 1941 г. Ряд. Пропал без вести в мае 1943 г. Осн. ЦАМО: вх. № 92821с от 13.09.1947 г.

ПОПОВ Иван Сергеевич, род. в 1920 г. в г. Майкопе Краснодарского кр. С-т 728 сп 176 сД. Погиб в бою 3.08.1944 г. Похоронен в пос. Песса Медвежьегорского р-на Карело-Финской АССР. Осн. ЦАМО: оп. 18002, д. 830, л. 2.

ПОПОВ Иван Федорович, род. в 1918 г. в Уваровском р-не Тамбовской обл. Ст-на 321 сп 15 сД. Погиб в бою 28.04.1945 г. Похоронен зап. д. Мильденец г. Вольдогс. Осн. ЦАМО: оп. 18003, д. 787, л. 66.

ПОПОВ Иосиф Моисеевич, род. в 1913 г. Мл. л-т 77 тп 39 тД. Пропал без вести в 1941 г. Осн. ГВК: д. 39, т. 4, л. 262.

ПОПОВ Клавдий Петрович, род. в 1906 г. на ст. Котельниково Сталинградской обл. Ряд. Пропал без вести в декабре 1943 г. Осн. ЦАМО: оп. 977521, д. 557, л. 178,

ПОПОВ Матвей Федорович, род. в 1897 г. в г. Черкесске Ставропольского края. Ряд. 983 сп 253 сД. Погиб в бою 9.12.1942 г. Похоронен в д. Лялино Ленинградской обл. Осн, ЦАМО: оп. 18001, д. 636, л. 14.

ПОПОВ Митрофан Тимофеевич, род. в 1910 г. в д. Ольховчук Ростовской обл. Ряд. Пропал без вести 2.08.1942 г. Осн. ЦАМО: в. 46243с от 04.08.1947 г.

ПОПОВ Михаил Васильевич, род. в ст-це Кужорской Майкопского р-на Краснодарского кр. Ряд. п/п 39927. Умер от ран 23.01.1944 г. Похоронен в ст-це Фонталовской Темрюкского р-на Краснодарского кр. Осн. Сообщение Темрюкского РВК Краснодарского края от 05.02.1990 г.

ПОПОВ Николай Васильевич, род. в 1920 г. в ст-це Кужорской Майкопского р-на Краснодарского кр. Ряд. Пропал без вести 23.07.1942 г. Осн. ЦАМО: оп. 818883с, д. 1040, л. 45.

ПОПОВ Николай Иванович, род. в 1900 г. в пос. Михайловка Михайловского р-на Сталинградской обл. Гв. к-н 223 кп 63 кД. Умер от ран 31.10.1944 г. Похоронен на центр. площади г. Бельцы Молдавской ССР. Осн. ГВК: д. 34, т. 1, л. 11.

ПОПОВ Николай Михайлович, род. в с. Калиновка Александровского р-на Орджоникидзевского края. Ряд. п/п 61311. Погиб в бою 15.09.1943 г. Похоронен зап. окр. с. Богодаровка Покровского р-на Днепропетровской обл. Осн. ГВК: д. 3, т. 2, л. 72.

ПОПОВ Николай Михайлович, род. в 1924 г. в г. Майкопе Краснодарского кр. Ряд. 256 сп 30 сД. Пропал без вести 19.08.1942 г. Осн. ЦАМО: оп. 818883с, д. 171, л. 57.

ПОПОВ Николай Николаевич, род. в 1922 г. в г. Кодниково Сокольского р-на Вологодской обл. Мл. л-т 23 аД 96 абр. Погиб в бою 6.11.1943 г. Похоронен на полустанке Шушары Ленинградской обл. Осн. ЦАМО: Список, П-48.

ПОПОВ Николай Тихонович, род. в 1924 г. в г. Майкопе Краснодарского кр. Ряд. 1171 сп 349 сД. Погиб в бою 09.09.1942 г. Похоронен в р-не Калужских нефтепромыслов. Осн. ЦАМО: оп. 18001, д. 809, л. 220 об.

ПОПОВ Никон Герасимович, род. в 1900 г. в ст-це Нововладимирской Краснодарского края. Призван в ВС в ноябре 1941 г. Пропал без вести в мае 1943 г. Осн. ЦАМО: вх. № 569202 от 29.01.1947 г.

ПОПОВ Федор Никонович, род. в 1923 г. в г. Майкопе Краснодарского кр. С-т. Пропал без вести в марте 1943 г. Осн. ЦАМО: вх. № 143 от 09.02.1957 г.

ПОПОВСКИЙ Иван Трифонович, род. в 1921 г. в г. Майкопе Краснодарского кр. Призван в ВС 31.07 1942 г. Гв. ряд. 164 гсп 55 гв. сД. Погиб в бою 7.01.1943 г. Похоронен на высоте Безымянной у г. Горячий Ключ Краснодарского края. Осн. Сообщение Краснодарского КВК от 07.12.1989 г.

ПОПРУЖЕНКО Петр Михайлович, род. в 1920 г. в г. Майкопе Краснодарского кр. Ряд. (Белостокская обл. м. Ставийск) п/я 149. Пропал без вести в 1941 г. Осн. ЦАМО: оп. 977521, л. 582, л. 74.

ПОПРУЖКО Петр Федотович, род. в с. Покровка Бахарного р-на г. Астрахани. Гв. мл. л-т 33 гв. ккп. Погиб в бою 1.03.1943 г. Похоронен в х. Новосеновском Курганского р-на Ростовской обл. в братской мог. Осн. ЦАМО: Список, П-49.

ПОРТЯНОЙ Георгий Григорьевич, род. в 1906 г. в г. Майкопе Краснодарского кр. Ряд. Пропал без вести в мае 1943 г. Осн. ЦАМО: вх. № 89771 от 14.02.1946 г.

ПОРУЧИКОВ Геннадий Александрович, род. в 1923 г. в Гиагинском р-не Краснодарского кр. Л-т 14 тп. Погиб в бою 29.11.1942 г. Похоронен в д. Старухи Калининской обл. Осн. ГВК: д. 34, л. 291.

ПОСЕВ Александр Иванович, род. в 1912 г. ст. Константиновской Курганской обл. Ряд. 959 ап. Пропал без вести в мае 1942 г. Осн. ЦАМО: вх. № 39060с от 06.07.1946 г.

ПОСОХОВ Николай Алексеевич, род. в 1902 г. в ст-це Ханской Майкопского р-на Краснодарского кр. Ряд. 40 кп 10 гв. кД. Погиб в бою 29.07.1944 г. Похоронен в с. Михейки Полесской обл. Белорусской ССР. Осн. ГВК: д. 4, л. 149.

ПОСТНИКОВ Алексей Алексеевич, род. в 1913 г. в Ростовской обл. Мл. л-т 21 оучтб. Пропал без вести в июле 1942 г. Осн. ГВК: д. 34, т. 1, л. 182.

ПОСТНИКОВ Владимир Алексеевич, род. в 1924 г. в г. Майкопе Краснодарского кр. Призван в ВС в 1942 г. Л-т 164 отбр. Погиб в бою 1.08.1943 г. Похоронен на юго-зап. х. Новорыжковский Крымского р-на Орловской обл. Осн. ЦАМО: оп. 18001, д. 898, л. 147.

ПОТАКИН (ПОТЫКИН) Дмитрий Парфентьевич, род. в 1903 г. в г. Майкопе Краснодарского кр. Ряд. Пропал без вести в апреле 1943 г. Осн. ЦАМО: вх. № 59670с от 26.07.1946 г.

ПОТАКОВ Евгений Исидорович, род. в 1924 г. в Ростовской обл. Ряд. Погиб в бою 9.02.1944 г. Похоронен в с. Александровка Николаевского р-на Днепропетровской обл. Осн. ГВК: д. 23, л. 53.

ПОТАЛЬЦЕВ Леонид Иванович, род. в 1924 г. в ст-це Белореченской Краснодарского кр. Л-т 1 сб, 88 сД. Погиб в бою 10.10.1943 г. Похоронен в с. Никифоровка, 800 м вост. развилки, Красноармейского р-на Запорожской обл. Осн. ЦАМО: оп. 11458, д. 154, л. 188.

ПОТАПЕНКО Александр Михайлович, род. в 1915 г. на х. Междуреченском Павловского р-на Краснодарского кр. С-т 77 сД. Погиб в бою 7.08.1943 г. Похоронен на х. Александровском Азовского р-на Ростовской обл. Осн. ЦАМО: оп. 18001, д. 552, л. 87.

ПОТАПОВ Михаил Яковлевич, род. в ст-це Ханской Майкопского р-на Краснодарского кр. Ряд. п/п 09309. Погиб в бою 29.08.1943 г. Похоронен на х. Екатериновка Ростовской обл. Осн. ГВК: д. 3, т. 2, л. 66.

ПОТАПОВ Михаил Яковлевич, род. в 1920 г. в с. Кудрино Меленовского р-на Владимирской обл. Мл. с-т 59 оптд. Умер от ран 20.03.1945 г. Похоронен в м. Салантан Литовской ССР. Осн. ЦАМО: Список, П-50.

ПОТАПОВ Николай Гаврилович, род. в 1909 г. в ст-це Н-Леушковской Краснодарского края. Ряд. Пропал без вести в июле 1942 г. Осн. ГВК: д. 3, т. 2, л. 261.

ПОТЕШКИН Василий Иванович, род. в 1911 г. в г. Майкопе Краснодарского кр. Призван в ВС в июне 1941 г. Ряд. Погиб в плену в марте 1942 г. Осн. ГВК: д. 7, т. 3, л. 386.

ПОТНИЧЕНКО Владимир Михайлович. Ряд. Умер от ран 20.12.1943 г. в ППГ № 77 Похоронен в г. Макарово на гор. кл. Киевской обл. Осн. ГВК: д. 9, л. 242.

ПОТОЦКИЙ Иосиф Павлович, род. в 1913 г. в ст-це Гиагинской Гиагинского р-на Краснодарского кр. Мл. с-т 31 сп. Пропал без вести в июле 1942 г. Осн. ЦАМО: оп. 18002, д. 53, л. 121.

ПОТРАШКОВ Николай Петрович, род. в 1926 г. в Майкопском р-не Краснодарского кр. Ряд. 34 б 1 гв. шисД РГК. Погиб в бою 9.08.1944 г. Похоронен сев.-зап. д. Кумяка Янувского р-на Белостокской обл. Осн. ЦАМО: оп. 18002, д. 780, л. 66.

ПОТРАШКОВ Петр Степанович, род. в 1900 г. в ст-це Ханской Майкопского р-на Краснодарского кр. Ряд. 723 сп 395 сД. Пропал без вести 22.07.1942 г. Осн. ЦАМО: оп. 818883с, д. 865, л. 14.

ПОХОДЕНКО Михаил Иванович, род. в 1910 г. в ст-це Гиагинской Гиагинского р-на Краснодарского кр. Ст. л-т. Пропал без вести в 1943 г. Осн. ЦАМО: оп. 18001, д. 653, л. 117 об.

ПОЧЕПОВ Петр Мартынович, род. в 1914 г. в с. Натырбово Кошехабльского р-на Краснодарского кр. Л-т 196 сД. Пропал без вести в июне 1942 г Осн. ГВК: д. 34, т. 1, л. 228.

ПРАВДЮКОВ Василий Андреевич, род. в 1903 г. в г. Краснодаре. Призван в ВС в 1941 г. Ряд. Пропал без вести в мае 1943 г. Осн. ЦАМО: вх. № 89571 от 17.12.1946 г.

ПРДАТЬЯН Сергей Амазаонович, род. в 1919 г Гв. ст. л-т 23 гв. сп 9 гв. вдД. Погиб в бою 21.04.1945 г. Осн. ГВК: д. 34, т. 1, л. 270.

ПРЕДЫБАЙЛО Георгий Андреевич, род. в 1907 г. в г. Майкопе Краснодарского кр. Ряд. Пропал без вести в мае 1943 г. Осн. ЦАМО: Список, П-52.

ПРЕДЫБАЙЛО Яков Антонович, род. в 1907 г. в г Майкопе Краснодарского кр. Ряд. 544 мб 50 А. Погиб в бою 9.07 1944 г Похоронен в д. Лешеница Руднинского р-на Минской обл. Осн. Сообщение Белорусского республиканского военкомата от 10.10.1990 г

ПРИАНДАФИЛОВ Христофор Степанович, род. в 1918 г. в ст-це Пластуновской Краснодарского кр. Ст. л-т 1293 сп, 160 сД. Погиб в бою 31.03.1945 г. Похоронен на кл. в 200 м юго-вост. г Сопот. Осн. ЦАМО: оп. 11458, д. 783, л. 222 об.

ПРИБЫЛОВ Владимир Гуреевич, род. в 1916 г. в ст-це Кужорской Майкопского р-на Краснодарского кр. Ряд. Пропал без вести в 1942 г. Осн. ЦАМО: вх. № 68520с от 15 апреля 1944 г.

ПРИБЫЛОЙ Яков Яковлевич, род. в 1904 г. в ст. Ворловской Красавского р-на. Призван в ВС в 1941 г. Ряд. 1565 гауб. ап. Пропал без вести в 1945 г. Осн. ЦАМО: оп. 977521, д. 735, л. 90.

ПРИДЧИН Иосиф Поликарпович, род. в 1907 г. в Краснодарском крае. Ряд. п/п 31687. Погиб в бою 6.03.1944 г. Осн. ГВК: д. 9, т. 2, л. 289.

ПРИЙМА Сергей Иванович, род. в 1901 г. в г. Майкопе Краснодарского кр. Ряд. 341 сД 1139 сп. Пропал без вести 25.01.1942 г. Осн. ЦАМО: оп. 818883с, д. 1196, л. 73.

ПРИЛЕПСКИЙ Василий Васильевич, род. в г. Майкопе Крснодарского кр. Ряд. 25 омждб. Умер от ран в декабре 1941 г. Похоронен в г. Зугдиди Грузинской ССР Осн. ЦАМО: Список, П-54.

ПРИЛЕПСКИЙ Владимир Яковлевич, род. в 1921 г. в г. Майкопе Краснодарского кр. Ряд. 103 отб. Пропал без вести в мае 1942 г. Осн. ЦАМО: вх.№ 11486с от 17.07.1942 г.

ПРИСВИРЯК Михаил Ильич, род. в 1920 г. в Темрюкском р-не Краснодарского кр. Ряд. 1269 сп 382 сД. Погиб в бою 28.03.1943 г. Похоронен на тер. Мгинского р-на Ленинградской обл. Осн. ЦАМО: оп. 18001, д. 228, л. 28.

ПРИТУЛА Иван Ефимович, род. в 1924 г. в ст-це Березанской Краснодарского кр. Мл. с-т 361 осб 317 сД. Пропал без вести 25.01.1943 г. Осн. ЦАМО: оп. 18001, д. 704, л. 33.

ПРИТУТИН Алексей Петрович, род. в 1905 г. в Краснодарском кр. Ряд. Умер от ран 22.02.1945 г. в ХППГ-3549. Похоронен в г. Оппельян в р-не автосборочного завода, Германия. Осн. ВМА: оп. 1, д. 2, л. 16, ф. 3549.

ПРИХОДЧЕНКО Иван Фомич, род. в 1923 г. в с. Манино Калачевского р-на Воронежской обл. С-т 85 гв. гап РГК. Погиб в бою 25.03.1944 г. Похоронен в с. Н-Николаевка Н-Троицкого р-на Запорожской обл. Осн. ГВК: д. 4, т. 3, л. 59, 118.

ПРИХОДЧЕНКО Роман Яковлевич, род. в 1910 г. в г. Майкопе Краснодарского кр. Ряд. 1164 сп 346 сД. Погиб в бою 14.10.1943 г. Похоронен в с. Мордвиновка Мелитопольского р-на Запорожской обл. Осн. ЦАМО: оп. 18001, д. 1239, л. 85.

ПРИХОДЧЕНКО Фома Яковлевич, род. в 1903 г. в с. Манино Калачевского р-на Ворошиловградской обл. Ряд. 694 сп 383 сД. Погиб в бою 18.11.1941 г Похоронен на сев. окр. с. Княгиневка Кр.-Лучинского р-на Ворошиловградской обл. Осн. ГВК: д. 3, т. 2, л. 355.

ПРИХОДЬКО Александр Кузьмич, род. в 1912 г. в с. Дубовка Александровского р-на Новосибирской обл. Ст. с-т 81 отб. Погиб в бою 27.02.1942 г. (Остался на поле боя). Осн. ГВК: д. 23, л. 316.

ПРИХОДЬКО Алексей Васильевич, род. в 1910 г. в г. Майкопе Краснодарского кр. Мл. л-т. Пропал без вести в 1941 г. Осн. ЦАМО: оп. 11458, д. 193, л. 31 об.

ПРИШУТИН Алексей Петрович, род. в 1905 г. в Краснодарском кр. Ряд. 240 сп. Умер от ран 20.02.1945 г. в ППГ № 3149. Похоронен в г. Опельн, Германия: Осн. ЦАМО: оп. 18003, д. 497, л. 137

ПРИЩЕПА Владимир Федорович, род. в 1905 г. в ст-це Ханской Майкопского р-на Краснодарского кр. Ряд. в/ч 035720. Пропал без вести 25.05.1942 г. Осн. ЦАМО: вх. № 37699с от 30.05.1944 г.

ПРОВАТОРОВ Иван Андреевич, род. в 1909 г. в г. Майкопе Краснодарского кр. Ряд. 20 мсбр. Пропал без вести в р-не с. Б-Троицкое Курской обл. 30.06.1942 г Осн. ЦАМО: оп. 818883с, д. 1948, л. 45.

ПРОДАНОВ Борис Максимович, род. в ст. Батайской Ростовской обл. Ряд. п/п 13271. Погиб в бою 10.09.1943 г. Похоронен в г. Керчи пос. Эльтиген в братской мог. Осн. ГВК: д. 3, т. 2, л. 88.

ПРОКОПЕНКО Василий Алексеевич, род. в 1913 г в Краснодарском крае. Ряд. Погиб в бою 8.03.1942 г. Похоронен в с. Колнесниково. Осн. ЦАМО: оп. 818883с, д. 1040, л. 34.

ПРОКОПЕНКО Павел Андреевич, род. в 1906 г. в г. Майкопе Краснодарского кр. Призван в ВС в июле 1943 г Ряд. Пропал без вести в марте 1944 г. Осн. ЦАМО: вх. № 68520с от 25.10.1947 г.

ПРОКОПЕНКО Павел Николаевич, род. в 1904 г. в Черноярковском р-не Краснодарского кр. Ряд. 61 сД. Погиб в бою 21.11.1943 г. Похоронен в с. Соломки Горностаевского р-на Херсонской обл. Осн. Сообщение Херсонского ОВК от 1.11.1990 г

ПРОКОПОВ Иван Александрович, род. в 1919 г. в Игорлинском р-не Краснодарского кр. Ряд. 6 спп НКО. Пропал без вести в ноябре 1944 г. Осн. ЦАМО: оп. 18002, д. 1607, л. 76.

ПРОКОПОВ Иван Игнатьевич, род. в 1911 г. в Краснодарском кр. Ряд. 81 морсбр. Погиб в бою 09.03.1942 г. Похоронен в с. Колесниково Ростовской обл. Осн. ЦАМО: оп. 818883с, д. 1375, л. 2.

ПРОКОПЬЕВ Павел Петрович, род. в 1918 г. в с. Качулька Каратузского р-на Красноярского края. Призван в ВС в 1940 г. Л-т 793 сп 232 сД. Пропал без вести в 1941 г. Осн. ОВК: Пенсионное дело № 4838, ДА.

ПРОКОФЬЕВ Иван Герасимович, род. в 1900 г. в г. Майкопе Краснодарского кр. Ст. с-т 1240 сп 372 гсД. Погиб в бою 10.02.1945 г. Похоронен в г. Мариенбурге, гор. кл., Германия. Осн. ГВК: д. 9, л. 65.

ПРОНИН Михаил Григорьевич, род. в 1915 г. в г. Ровеньки Ворошиловградской обл. Мл. л-т. Пропал без вести в 1942 г. Осн. ЦАМО: вх. № 10059/126 от 20 мая 1951 г.

ПРОПАСТИН Антон Алексеевич, род. в 1913 г в г. Майкопе Краснодарского кр. Л-т 738 омсб. Пропал без вести 22.06.1941 г Осн. ЦАМО: оп. 11458, д. 86, л. 181.

ПРОПАСТИН Павел Михайлович, род. в 1913 г. в г. Майкопе Краснодарского кр. Призван в ВС в 1942 г. Ряд. Пропал без вести в апреле 1943 г. под г. Белой Церковью Украинской ССР. Осн. ЦАМО: вх. № 01160 от 15.04.1947 г.

ПРОСКУРИН Иван Федорович, род. в 1907 г. в ст. Марьевской Марьевского р-на Ставропольского кр. Призван в ВС в 1941 г. Ряд. Пропал без вести в марте 1943 г. Осн. ЦАМО: вх. № 28553 от 10706. 1948 г.

ПРОСОЛОВ Яков Прокофьевич, род. в 1901 г. в Майкопском р-не Краснодарского кр. Ряд. 1139 сп 341 сД. Пропал без вести 17.02.1942 г. Осн. ЦАМО: оп. 818883с, д. 1196, л. 72.

ПРОСТОВ Василий Максимович, род. в 1919 г в Рязанской обл. С-т. Пропал без вести в мае 1943 г. Осн. ЦАМО: вх. № 28553с от 10.06.1948 г

ПРОТАСОВ Аким Иванович, род. в 1897 г. в Майкопском р-не Краснодарского кр. Ряд. 53 сД. Погиб в бою 09.03.1942 г. Похоронен в д. Новая Деревня. Осн. ЦАМО: оп. 818883с, д, 131, л. 201.

ПРОТАСОВ Александр Иванович. Пропал без вести 22.06.1942 г Осн. ГВК: Извещ. 3/1911 от 11.11.1945 г.

ПРОХОРЕНКО Николай Федорович, род. в 1911 г. в х. Чаплино Днепропетровской обл. Мл. л-т 2 Укр. Ф. Умер от болезни 19.10.1944 г. Похоронен в ст. Знаменка Знаменского р-на. Осн. ГВК: д. 53, л. 39.

ПРОХОРОВ Всеволод Иванович, род. в 1924 г. в г. Майкопе Краснодарского кр. Призван в ВС Старо-Лиманским РВК. Ст. с-т 171 гв. сп 1-я гв. сД. Погиб в бою 07.09.1943 г. Похоронен в 500 м сев.-вост. к-за «Пролетарский Октябрь» Навлинского р-на Орловской обл. Осн. ЦАМО: оп. 18001, д. 736, л. 245 об.

ПРОХОРОВ Иван Андреевич, род. в 1902 г. в г. Майкопе Краснодарского кр. Ряд. 1077 сп. Умер от ран 10.05.1944 г. в ЭВГ № 2972. Похоронен в г. Житомире на воен. кл. мог. № 14. Осн. ГВК: д. 4, т. 2, л. 243.

ПРОХОРОВ Иван Иванович, род. в 1914 г. в г Майкопе Краснодарского кр. С-т 343 сД. Погиб в бою 17.03.1942 г. Похоронен в с. Н. Русский-Бишкин Алексеевского р-на Харьковской обл. Осн. ЦАМО: оп. 818883с, д. 71, л. 45.

ПРОХОРОВ Константин Иванович, род. в 1924 г. в с. Игнатово Майского р-на Куйбышевской обл. Мл. с-т 353 сД. Погиб в бою 28.08.1943 г. Похоронен на вост. окр. с. Тарановка Змиевского р-на Харьковской обл. Осн. ГВК: д. 3, т. 2, л. 40.

ПРОЦЕНКО Александр Кондратьевич, род. в 1900 г. в г. Майкопе Краснодарского кр. Ряд. Пропал без вести в ноябре 1943 г. Осн. ЦАМО: вх. № 85571 от 14.12.1946 г

ПРОЦЕНКО Василий Федорович, род. в 1920 г. в ст-це Черниговской Белореченского р-на Краснодарского кр. Мл. с-т ппс 401 п/я 72/94. Пропал без вести в октябре 1941 г. Осн. ЦАМО: вх. № 55670с от 03.01.1944 г.

ПРОЦЕНКО Григорий Яковлевич, род. в 1910 г. в с. Курсавка Ставропольского края. Ряд. 147 сп. Пропал без вести в декабре 1941 г. Осн. ГВК: д. 4, т. 3, л. 208.

ПРОЦЕНКО Иван Иванович, род. в 1905 г. в г. Майкопе Краснодарского кр. Ряд. 683 обс 259 сД. Погиб в бою 21.11.1941 г. Похоронен в М-Вишера Ленинградской обл. Осн. ЦАМО: оп. 818883с, д. 419, л. 24.

ПРОЦЕНКО Павел Емельянович, род. в 1895 г. в г. Таганроге Ростовской обл. Призван в ВС в 1943 г. Ряд. Пропал без вести в октябре 1943 г. Осн. ГВК: д. 9, т. 2, л. 692.

ПРОЦКО Василий Григорьевич, род. в 1897 г. в г. Майкопе Краснодарского кр. Ряд. 159 сп 309 сД. Погиб в бою 11.03.1943 г. Похоронен в с. Воскресенка Харьковской обл. Осн. ГВК: д. 23, л. 373, 374.

ПРОШКИН Михаил Артемович, род. в 1899 г. в Козловском р-не Мордовской АССР. Ряд. 150 сД. Погиб в бою 28.08.1943 г. Похоронен в д. Кошелево Екимовского р-на Смоленской обл. Осн. ЦАМО: оп. 18001, д. 927, л. 128.

ПРУГЛОВ Георгий Емельянович, род. в 1909 г. Сталинградской обл. П/п-к 22 сабр. Погиб в бою 31.01.1945 г. Похоронен в г. Ривич, Польша. Осн. ГВК: д. 53, л. 36.

ПРУДИУС Александр П. Ряд. в/ч 1372 г. Тбилиси. Умер от болезни 3.06.1942 г. Похоронен в г. Тбилиси на Петроп. кл. Осн. ГВК: д. 9, т. 2, л. 397

ПРУСАКОВ Василий Петрович, род. в г. Майкопе Краснодарского края. С-т 36 сп. Пропал без вести 01.09.1942 г. Осн. ЦАМО: оп. 18001, д. 485, л. 190.

ПРУЦКИХ Георгий Иванович, род. в 1907 г. в Ростовской обл. Ряд. Пропал без вести в январе 1942 г. Осн. ГВК: д. 4, т. 2, л. 282.

ПРЯБКИН Василий Михайлович, род. в 1925 г. в г. Майкопе Краснодарского кр. Ряд. 81 морсбр. Пропал без вести 30.09.1942 г. Осн. ЦАМО: оп. 818883с, д. 1375, л. 59.

ПРЯДКИН Иван Федорович, род. в г. Елен Западно-Сибирской обл. Ст. с-т 118 авп. Пропал без вести в мае 1943 г. Осн. ГВК: д. 9, т. 2, л. 249.

ПРЯДКО Николай Петрович. Ряд. Умер от ран 18.04.1945 г. в медсанбате № 98. Похоронен в с. Либлинцы мог. № 2, провинция Бранденбургская, Германия. Осн. ГВК: д. 9, л. 255.

ПСАРЕВ Василий Федосеевич, род. в Сталинском р-не Челябинской обл. 685 авп. Пропал без вести 10.02.1942 г. Осн. ЦАМО: Список, П-60.

ПСАРЕВ Семен Кондратьевич, род. в 1905 г. в г. Майкопе Краснодарского кр. Призван в ВС в сентябре 1941 г. Ряд. 54 сп 25 сД. Умер от ран 17.01.1942 г. в медсанбате № 47. Похоронен в г. Севастополе на братском кл. Осн. ГВК: д. 23, л. 294.

ПТИЦЫН Петр Иванович, род. в 1926 г. в х. В-Назаровском Красногвардейского р-на Краснодарского кр. Ряд. Пропал без вести в январе 1943 г. Осн. ЦАМО: Список, П-61.

ПУЖАЕВ Михаил Дмитриевич, род. в 1914 г. в г. Майкопе Краснодарского кр. Ряд. Пропал без вести в мае 1943 г. Осн. ЦАМО: оп. 977520, д. 921, л. 43 об.

ПУЗАНОВ Афанасий Николаевич, род. в 1899 г. в Пензенской обл. Ряд. Пропал без вести в июле 1944 г. Осн. ГВК: д. 7, т. 3, л. 299.

ПУЗАНОВ Николай Александрович, род. в 1907 г. в г. Кара Киргизской ССР. Ряд. Пропал без вести в апреле 1943 г. Осн. ГВК: д. 7, т. 3, л. 180.

ПУЗЕНКО Георгий Трофимович, род. в 1919 г. в г. Майкопе Краснодарского кр. Мл. л-т 995 шап 9 смеш. ак. Пропал без вести 09.09.1943 г. Осн. ЦАМО: оп. 11458, д. 122, л. 266.

ПУЗЕНКО Николай Антонович, род. в 1913 г. Л-т 44 иавп. Погиб в бою 12.08.1941 г. Похоронен в м. Ропша Ломоносовского р-на Ленинградской обл. Осн. ГВК: д. 53, л. 36.

ПУЗИН Александр Тимофеевич, род. в 1919 г. в пос. Сокольском Гулькевичского р-на Краснодарского края. Ряд. 201 гв. сп 67 гв. сД. Погиб в бою 9.04.1943 г. Похоронен в с. Драгунском Томаровского р-на Курской обл. Осн. ГВК: д. 3, т. 1, л. 54.

ПУЗЫРЕВСКИЙ Павел Андреевич, род. в 1920 г. в г. Майкопе Краснодарского кр. Ст. л-т 11 оравп. Погиб в бою 11.11.1942 г. Осн. ЦАМО: оп. 818883с, д. 1671, л. 20.

ПУКАС Павел Дмитриевич, род. в 1909 г. в с. Думан Каменец-Подольской обл. Курсант сводного курсантского полка Краснодарского пул. мин. училища. Пропал без вести 09.08.1942 г. Осн. ЦАМО: оп. 818883с, д. 507, л. 128.

ПУЛЬНЫЙ Михаил Илларионович, род. в 1913 г. в г. Майкопе Краснодарского кр. Призван в ВС в июне 1940 г. Ряд. 1188 сп 357 сД. Погиб в бою 28.02.1942 г. Похоронен в д. Шкурлы Олейнинского р-на Калининской обл. Осн. ЦАМО: оп. 818883с, д. 1384, л. 163 об.

ПУПЧЕНКО Фома Иванович, род. в 1906 г. в г. Майкопе Краснодарского кр. Призван в ВС Кожвинским РВК Коми АССР. Ряд. 893 сп. Умер от ран 24.12.1942 г. Похоронен в г. Свердловске, Михайловское кл. Осн. ЦАМО: оп. 18001, д. 147, л. 106 об.

ПУРГАЕВ Георгий Андреевич, род в г. Майкопе Краснодарского кр. Ряд. 388 сп. Погиб в бою 15.08.1944 г. Похоронен в дер. Даромен Опатовского р-на Краковской губернии, Польша. Осн. ГВК: д. 4, т. 3, л. 267.

ПУРГАЕВ Степан Дмитриевич, род. в 1918 г. в г. Майкопе Краснодарского кр. Ряд. 830 морсбр. Погиб в бою 21.04.1943 г. Похоронен вблизи г. Новороссийска в р-не Мысхако. Осн. ГВК: д. 3, т. 1, л. 214.

ПУРДЕНКО Тимофей Абрамович, род. в 1902 г. в г. Майкопе Краснодарского кр. Ряд. Пропал без вести в июне 1942 г. Осн. ЦАМО: вх. № 10570с от 21.02.1944 г.

ПУСТОСВЕТОВ Прокофий Петрович, род. в 1903 г. в г. Майкопе Краснодарского кр. Призван в ВС Семикаракорским РВК Ростовской обл. С-т. Пропал без вести в 1945 г. Осн. ЦАМО: оп. 977520, д. 860, л. 276.

ПУТИЛИН Иван Иванович, род. в 1902 г в г. Майкопе Краснодарского кр. Призван в ВС в 1943 г. Ряд. 340 гсп 129 гв. сД. Умер от ран 26.11.1944 г. Похоронен в г. Михоловце, братская мог., Чехословакия. Осн. ЦАМО: оп. 18002, д. 1426, л. 35.

ПУЧКОВ Василий Васильевич, род. в 1900 г. в г. Майкопе Краснодарского кр. Ряд. 188 кп. Погиб в бою 23.12.1941 г. Похоронен на х. Болдыревка Ростовской обл. Осн. ГВК: д. 9, т. 2, л. 480.

ПУЧКОВ Григорий Васильевич, род. в 1905 г. в г. Майкопе Краснодарского кр. Призван в ВС в июне 1940 г Ряд. 223 сп. Погиб в бою 3.02.1944 г. Похоронен на южной окраине Турецкого вала, 800 м в сторону Армянска. Осн. ГВК: д. 4, т. 2, л. 270.

ПУЧКОВ Дмитрий Андреевич, род. в 1904 г. в г. Армавире Краснодарского кр. Ст. с-т 76 морсбр. Погиб в бою 09.03.1942 г. Похоронен на х. Матвеев-Курган Ростовской обл. Осн. ЦАМО: оп. 818883с, д. 1457, л. 4.

ПУЧКОВ Илья Васильевич, род. в г. Майкопе Краснодарского кр. Ряд. 4 гв. сД. Пропал без вести 24.10.1943 г. Осн. ЦАМО: оп. 18001, д. 1054, л. 191.

ПУЧКОВ Михаил Васильевич, род. в 1923 г. в г. Майкопе Краснодарского кр. Курсант. Пропал без вести в июне 1943 г. Осн. ЦАМО: вх. № 60282 от 06.09.1946 г.

ПУЧНИН Артем Яковлевич, род. в ст-це Ханской Майкопского р-на Краснодарского кр. Ряд. в/ч 61271. Погиб в бою 24.10.1943 г. Похоронен в р-не х. Романовского Днепропетровской обл. Осн. ГВК: д. 3, т. 2, л. 242.

ПУЧНИН Данил Емельянович, род. в 1913 г. в г. Майкопе Краснодарского кр. Ряд. Пропал без вести в феврале 1944 г. Осн. Сообщение Гиагинского РВК от 21.12.1989 г.

ПУШИЛИН Николай Яковлевич, род. в 1926 г. в п. Псебай Краснодарского края. Ряд. Пропал без вести в апреле 1945 г. Осн. ЦАМО: оп. 977520, д. 99, л. 60.

ПУШКАРЕВ Василий Филиппович, род. в 1920 г. в Кропоткинском р-не Краснодарского края. С-т 242 гсД 46 А. Погиб в бою 1.12.1942 г. у подножия перевала Донгуз-Орун-Баши. Осн. ЦАМО: оп. 18001, д. 1107, л. 3.

ПУШНИКОВ Иван Павлович. Ст. л-т. Погиб в бою 5.03.1943 г. Осн. ГВК: д. 53, л. 39.

ПШЕНИЧНЫЙ Алексей Федорович, род. в 1908 г в пос. Красная Поляна Краснодарского кр. Призван в ВС в июле 1941 г Ряд. Пропал без вести в ноябре 1941 г Осн. ЦАМО: вх. № 68520с от 25.10.1947 г.

ПШЕНИЧНЫЙ Дмитрий Кондратьевич, род. в 1910 г в Омской обл. Ст. л-т 890 ап 45 аД. Погиб при исполнении служебных обязанностей 05.1945 г. Похоронен на кл. авиагородка г. Барановичи БССР. Осн. ЦАМО: Список, П-63.

ПШЕХОНОВ Шабан Гурович, род. в 1894 г. в Кошехабльском р-не Краснодарского кр. Ряд. 587 сп 212 сД. Погиб в бою 21.10.1942 г. Похоронен в Балке Грачева Сталинградской обл. Осн. ЦАМО: оп. 818883с, д. 445, л. 36.

ПШИБЫШ Вениамин Феликсович, род. в 1892 г. Ст-на. Пропал без вести в марте 1943 г. Осн. ЦАМО: вх. № 82089с от 02.12.1993 г.

ПШИБЫШ Дмитрий Феликсович, род. в 1907 г. в Ак-Дарьинском р-не Узбекской ССР. Л-т 681 сп 133 сД. Погиб в бою 31.07.1943 г. Осн. ГВК: д. 53, л. 36.

ПЫРЕЕВ Григорий Куприянович, род. в 1904 г. в ст-це Келермесской Гиагинского р-на Краснодарского кр. Ряд. 173 опаб 118 Д. Пропал без вести 28.08.1942 г. Осн. ЦАМО: оп. 818883с, д. 2048, л. 20.

ПЫШНЕНКО Андрей Степанович, род. в 1920 г. в с. Даниловка Даниловского р-на Сталинградской обл. Ряд. Пропал без вести в декабре 1941 г. Осн. ЦАМО: оп. 18001, д. 1107, л. 175.

ПЯСУЦКИЙ Михаил Павлович, род. в 1924 г. в г. Майкопе Краснодарского кр. Ряд. Пропал без вести в октябре 1943 г. Осн. ЦАМО: оп. 18004, д. 653, л. 118.

ПЯТАЕВ Иван Григорьевич, род. в 1902 г. Ряд. Пропал без вести в марте 1943 г. Осн. ЦАМО: оп. 977520, д. 767, л. 306.

ПЯТАКОВ Евгений Исидорович, род. в 1925 г. в г. Сальске Ростовской обл. Ряд. 62 омб. Погиб в бою 9.02.1944 г. Похоронен в с. Александровка Никопольского р-на Днепропетровской обл. Осн. ГВК: д. 4, т. 2, л. 167.

ПЯТАНИН Дмитрий Андреевич, род. в 1910 г. Призван в ВС в июне 1941 г. Ряд. в/ч НКВД. Умер от ран 3.06.1942 г. в ЭВГ № 2146. Похоронен в г. Майкопе Краснодарского кр. Осн. ГВК: д. 9, т. 2, л. 189.

ПЯТНИЧКО Владимир Михайлович, род. в 1925 г в г. Майкопе Краснодарского кр. Призван в ВС в феврале 1943 г. Умер от ран 26.12.1943 г Похоронен в г. Макарово на кл., Киевская обл. Осн. Извещение ГВК № 307 от 22.08.1945 г.



РАБИКОВ Алексей, род. в 1908 г. в г. Майкопе Краснодарского кр. Ряд. Погиб в бою 13.11.1942 г. Осн. ЦАМО: оп. 18003, д. 586, л. 81.

РАБОЧИХ Владимир Николаевич, род. в 1922 г. в г. Ташкенте. Л-т 41 гв. кп. Умер от ран 25.09.1943 г. Похоронен в Старом Керманчике Донецкой обл. Осн. ГВК: д. 53, л. 36.

РАГИМ-ЗАДЕ Курбан Рагимович, род. в 1911 г. в Армянской ССР. Призван в ВС в 1941 г. Ст. л/т 276 сД. Умер от ран 16.02.1945 г. Похоронен в г. Рабня, Польша. Осн. ГВК: д. 34, т. 1, л. 267.

РАГОЗА Владимир Митрофанович, род. в 1941 г. в г. Майкопе Краснодарского кр. Мл. л-т 4 гв. авпдд 9 гв. авДдд. Погиб в бою в 1944 г. Осн. ЦАМО: Список, Р-3.

РАДЧЕНКО Александр Ануфриевич, род. в г. Майкопе Краснодарского кр. Ряд. Пропал без вести 26.06.1942 г. Осн. ЦАМО: Список, Р-4.

РАДЧЕНКО Алексей Яковлевич, род. в г. Майкопе Краснодарского кр. Призван в ВС в 1941 г. Гв. ряд. Погиб в бою 22.10.1943 г. Похоронен на зап окр. д. Эристовка Васильевского р-на Запорожской обл. Осн. ЦАМО: оп. 18001, д. 1198, л. 14 об.

РАДЧЕНКО Иван Ефимович, род. в 1916 г. в г. Майкопе Краснодарского кр. Ряд. 11 сбр. Погиб в бою 04.03.1942 г. Похоронен на сев. окр. с. Шарабаны Славянского р-на Донецкой обл. Осн. ЦАМО: оп. 818883с, д. 1731, л. 16.

РАДЧЕНКО Иван Иванович, род. в 1910 г. в г. Майкопе Краснодарского кр. Призван в ВС в 1941 г. Ряд. п/п 09362-К. Умер от ран 09.07 1944 г. Похоронен в с. Милькиле Реутовского р-на Ленинградской обл. Осн. ГВК: д. 23, л. 47.

РАДЮК Николай Трофимович, род. в 1921 г. в г. Кропоткине Краснодарского кр. Ряд. п/п 29515. Умер от ран 21.11.1943 г Похоронен в с. Благославка Божедфовского р-на Днепропетровской обл. Осн. ГВК: д. 3, т. 2, л. 292.

РАЕВСКИЙ Алексей Петрович, род. в 1904 г. в ст-це Усть-Лабинской Краснодарского кр. Призван в ВС 14.04.1942 г. С-т. Пропал без вести в марте 1943 г. Осн. ГВК: д. 22, т. 4.

РАЗДОБАРИН Сергей Петрович, род. в г. Майкопе Краснодарского кр. Ряд. Умер от ран в ЭВГ № 2635 в 1942 г. Похоронен в г. Свобода Воронежской обл. Осн. ГВК: д. 23, л. 247.

РАЗЕНКОВ Терентий Андреевич, род. в 1901 г. в с. Долгополяна Старооскольского р-на Курской обл. Ряд. ППС 153; п/я 134. Пропал без вести в мае 1943 г. Осн. ЦАМО: оп. 977520, д. 95, л. 216 об.

РАЗИН Михаил Владимирович, род. в ст-це Ханской Майкопского р-на Краснодарского кр. Ст. л-т 46 А. Пропал без вести в марте 1943 г. Осн. ГВК: д. 34, т. 1, л. 162.

РАЗМОЛОГА Василий Ефимович, род. в 1921 г. в ст-це Ханской Майкопского р-на Краснодарского кр. С-т. Погиб в бою 18.02.1942 г. Похоронен на тер. Росаевского р-на Смоленской обл. Осн. ГВК: д. 9, л. 81—84.

РАЗУВАЕВ Дмитрий Леонтьевич, род. в 1901 г. в г. Майкопе Краснодарского кр. Призван в ВС 3.08.1942 г. Ряд. Пропал без вести в декабре 1943 г. Осн. ГВК: д. 7, т. 3, л. 97.

РАЗУВАНОВ Кирилл Маркович, род. в 1909 г. в Майкопском р-не Краснодарского кр. Ряд. 41 гв. сп. 14 сД. Пропал без вести 24.08.1942 г. в с. Чеботаревка Сталинградской обл. Осн. ЦАМО: оп. 818883с, д. 1124, л. 38.

РАЗУМНЫЙ Виктор Павлович, род. в 1908 г. в г. Майкопе Краснодарского кр. Призван в ВС 23.06.1941 г. Ряд. Пропал без вести 6.10.1941 г. Осн. ЦАМО: вх. № 8978с от 11.02.1944 г.

РАЗУМНЫЙ Иван Михайлович, род. в 1900 г. в г. Майкопе Краснодарского кр. Ряд. Пропал без вести в декабре 1941 г. Осн. ЦАМО: вх. № 8978с от 11.02.1944 г.

РАЗУМНЫЙ Федор Павлович, род. в 1907 г. в г. Майкопе Краснодарского кр. Ст. л-т 683 сп 151 сД. Пропал без вести 19.09.1942 г. Осн. ЦАМО: оп. 818883с, д. 1513, л. 50.

РАЗУМОВ Василий Васильевич, род. в 1897 г. в г Майкопе Краснодарского кр. Призван в ВС 10.01.1942 г. Ряд. Погиб в бою 13.03.1942 г. Похоронен в с. Марьевка Матвеев-Курганского р-на Ростовской обл. Осн. ГВК: изв. № 1/34 от 03.04.1945 г.

РАЗУМОВСКИЙ Владимир Иванович, род. в 1924 г. в г. Майкопе Краснодарского кр. Мл. л-т 813 сп 239 сД. Погиб в бою 07.08.1942 г Похоронен на Московской горе Зубцовского р-на Тверской обл. Осн. Сообщ. Тверского ОВК № 4/167 от 07.02.1992 г.

РАЗЮКИН Александр Владимирович, род. в 1923 г. в г. Майкопе Краснодарского кр. Ряд. п/п 5255. Умер от ран 27.11.1943 г. Похоронен в с. Малая Софиевка Пожидаровского р-на Днепропетровской обл. Осн. ЦАМО: Список, Р-5.

РАИЛКО Константин Дмитриевич, род. в 1923 г. в г. Майкопе Краснодарского кр. Призван в ВС 6.08.1942 г. Ряд. Пропал без вести в мае 1943 г. Осн. ЦАМО: вх. № 92821с от 13.03.1947 г.

РАИЛКО Николай Федорович, род. в 1919 г. в г. Майкопе Краснодарского кр. Призван в ВС 8.06.1942 г. Ряд. Погиб в бою 7.11.1942 г. Похоронен в с. Перевольное Краснодарского кр. Осн. ГВК: д. 23, л. 410—411.

РАИЛКО Сергей Федорович, род. в 1908 г. в г. Майкопе Краснодарского кр. Призван в ВС в июне 1941 г. Ряд. Пропал без вести в мае 1943 г. Осн. ЦАМО: вх. № 92821с от 13.03.1947 г.

РАК Григорий Иванович, род. в 1921 г в с. Колодистое Тальненского р-на Киевской обл. Ряд. Пропал без вести в июле 1944 г. Осн. ЦАМО: оп. 18004, д. 480, л. 23.

РАКИТНЫЙ Виктор Сергеевич, род. в ст-це Костромской Мостовского р-на Краснодарского кр. Ряд. Погиб в бою 1.09.1943 г. Похоронен на юго-вост. д. Веселовка Темрюкского р-на Краснодарского кр. Осн. ГВК: д. 3, т. 2, л. 158.

РАКОВ Николай Иванович, род. в г. Майкопе Краснодарского кр. Ст. с-т п/п 05803. Погиб в бою 2.01.1944 г. Похоронен в с. Рудня Городище Житомирского р-на Житомирской обл. Осн. ЦАМО: Список, Р-6.

РАЛЕНСКИЙ Иосиф Саввич, род. в 1904 г. в ст-це Пластунская Динского р-на Краснодарского края. С-т. Пропал без вести в апреле 1943 г. Осн. ГВК: д. 7, т. 3, л. 219.

РАСПУТИН Михаил Петрович, род. в 1914 г. в г. Майкопе Краснодарского кр. Призван в ВС 3.07.1941 г. Ряд. 3 оаср. Погиб в бою 21.02.1942 г. Похоронен в д. Воронино Тульской обл. Осн. ГВК: д. 23, л. 196.

РАССКАЗОВ Степан Игнатьевич, род. в 1902 г. в ст-це Келермесской Гиагинского р-на Краснодарского кр. Ряд. 13 омк 2 гв. А. Погиб в бою 25.10.1944 г. Похоронен в г Вербалас Литовской ССР. Осн. ЦАМО: оп. 18002, д. 1273, л. 111.

РАСКИН Иван Иванович, род. в с. Вечное Белореченского р-на Краснодарского кр. Ряд. 383 сД. Погиб в бою 18.11.1941 г Похоронен в г. Красный Луч Луганской обл. Осн. Сообщ. Краснодарского КВК от 1.03.1990 г.

РАСКОСОВ Виктор Иванович, род. в 1921 г. в г. Майкопе Краснодарского кр. Ряд. п/я 56/9. Пропал без вести в декабре 1941 г. Осн. ЦАМО: оп. 18004, д. 964, л. 1.

РАССКОСОВ Иван Иванович, род. в г. Майкопе Краснодарского кр. Ряд. 1167 аап. Погиб в бою 4.05.1943 г. Похоронен в Панайской щели в 15 км от г Новороссийска. Осн. ГВК: д. 3, т. 1, л. 64.

РАСТОПЧИН Георгий Андреевич, род. в 1909 г. в г. Майкопе Краснодарского кр. Ряд. 987 сп 226 сД. Погиб в бою 27.01.1945 г. Похоронен в с. Зольбжица, Польша. Осн. ГВК: д. 9, л. 81.

РАСТОПЧИН Сергей Никитович, род. в 1906 г. в г. Майкопе Краснодарского кр. Призван в ВС 8.09.1941 г. Ряд. 1803 сп. Пропал без вести 21.07.1942 г. Осн. ЦАМО: вх. № 28552с.

РАТИЕВ Василий Порфирович, род. в 1907 г. в г. Майкопе Краснодарского кр. Ряд. п/п 83468. Пропал без вести в мае 1944 г. Осн. ЦАМО: вх. № 39384с от 28.05.1946 г.

РАТИЕВ Иван Савельевич, род. в 1910 г. в г. Майкопе Краснодарского кр. Призван в ВС 1941 г. Ряд. Пропал без вести 28.06.1943 г. Осн. ГВК: изв. № 1/2312 от 03.12.1946 г.

РАТИЕВ Николай Романович, род. в г. Майкопе Краснодарского кр. Ряд. 808 сп 394 сД. Погиб в бою 8.03.1944 г. Похоронен на южн окр. с. Ново-Малдавия Криворожского р-на Днепропетровской обл. Осн. ЦАМО: Список, Р-8.

РАТИЕВ Павел Савельевич, род. в 1915 г в г. Бутурлиновка Воронежской обл. Призван в ВС 22.04.1941 г. Ст. с-т. Погиб в бою 28.09.1943 г. Похоронен на острове на р. Днепр, Днепропетровского р-на Днепропетровской обл. Осн. ГВК: д. 3, т. 2, л. 175.

РАУД Измаил Михайлович, род. в 1910 г. в с. Завражье Гурьевского р-на Ивановской обл. Л-т 45 гв. ап 19 гв. СД. Погиб в бою 21.12.1942 г. Похоронен в д. Золотково Новосокольнического р-на Псковской обл. Осн. ЦАМО: Список, Р-9.

РАХИМОВ Хасандин Макадесович, род. в 1904 г. в г. Майкопе Краснодарского кр. Призван в ВС в августе 1941 г. Ряд. 975 сп 270 сД. Погиб в бою 27.02.1942 г. Похоронен в с. Понютино Лозовского р-на Харьковской обл. Осн. ЦАМО: оп. 818883с, д. 577, л. 57.

РАЧКОВ Александр Семенович, род. в 1918 г. в г. Майкопе Краснодарского кр. Ряд. Погиб в бою 18.08.1942 г. Похоронен в г. Сталинграде. Осн. ГВК: изв. № 2/804 от 08.04.1944 г

РАЧКОВ Иван Иванович, род. в 1915 г. в г Майкопе Краснодарского кр. Ряд. 694 сп. Погиб в бою 25.11.1943 г. Похоронен в с. Жуковка Керченского п-ва Крымской АССР. Осн. ЦАМО: оп. 18002, д. 63. л. 70.

РАЧКОВ Илья Дмитриевич, род. в 1915 г. в Краснодарском кр. Ряд. 700 сп 204 сД. Погиб в бою 12.01.1943 г. Похоронен в д. Караватка юго-зап. Попова-2 км. (Так указано в документе). Осн. ЦАМО: оп. 18001, д. 1229. л. 75 об.

РАЩУПКИН Николай Иванович, род. в г. Майкопе Краснодарского кр. С-т п/п 48813. Погиб в бою 7.01.1944 г. Похоронен в с. Б. Чернятин Калиновского р-на Винницкой обл. Осн. ЦАМО: Список, Р-10.

РАЩУПКИН Петр Никифорович, род. в 1897 г. в г. Майкопе Краснодарского кр. Ряд. 257 сп. Погиб в плену 31.03.1943 г Осн. ЦАМО: Список, Р-11.

РВАЧЕВ Петр Гаврилович, род. в 1901 г. в г. Майкопе Краснодарского кр. Ряд. Умер от ран 02.12.1942 г. Похоронен в г. Кандалакша КФ АССР на кл. Осн. ВМА: ф. 1022, оп. 1, д. 2, л. 13.

РЕВА Василий Маркович, род. в 1905 г в ст-це Гиагинской Краснодарского кр. Гв. ряд. 40 гв. ккп 10 кД. Погиб в бою 2.07.1944 г. Похоронен в г. Городзеи Несвижского р-на Полесской обл. Осн. ЦАМО: оп. 19002, д. 719, л. 151.

РЕВА Дмитрий Федорович, род. в 1911 г. в г. Майкопе Краснодарского края. Призван в ВС 26.08.1941 г. Ряд. Пропал без вести в июле 1943 г. Осн. ЦАМО: вх. № 33966с от 19.07.1947 г.

РЕВА Петр Андреевич, род. в 1900 г. в г. Майкопе Краснодарского кр. Ряд. 22 кп 5 кД. Пропал без вести 07.07.1942 г. Осн. ЦАМО: оп. 818883с, д. 1469, л. 43.

РЕВА Стефан Андреевич, род. в 1910 г. в г. Майкопе Краснодарского кр. Ряд. 381 сп 109 сД. Погиб в бою 3.02.1944 г Похоронен у развилки дорог Нарвское шоссе ЭССР на д. Комаровичи. Осн. ЦАМО: оп. 818883, д. 171, л. 76 об.

РЕВВА Никита Федорович, род. в 1907 г. в г. Майкопе Краснодарского кр. Ряд. 84 оар 46 А. Погиб в бою 18.09.1943 г. Похоронен в с. Шевченко Харьковской обл. Осн. ЦАМО: оп. 18005, д. 1005, л. 110.

РЕВЕНКО Алексей Иванович, род. в 1913 г. в г. Майкопе Краснодарского кр. Ряд. 66 сп 61 сД. Погиб в бою 21.01.1943 г. Похоронен на южн. окр. ст-цы Н-Дмитриевской Краснодарского кр. Осн. ЦАМО: оп. 18001, д. 1211, л. 19.

РЕВИН Николай Иванович, род. в 1923 г. в г. Майкопе Краснодарского кр. Призван в ВС в 1941 г. Ряд. 935 ап. Погиб в бою 26.03.1945 г. Похоронен юго-зап. г. Данциг в нас. пункт Шенфельд, Польша. Осн. ГВК: д. 9, л. 213.

РЕГИДИНОВ Юрий Каримович, род. в г. Майкопе Краснодарского кр. С-т п/п 15338-Е. Умер от ран 20.07.1943 г. Похоронен в лесу, зап. с. Пески Изюмского р-на Харьковской обл. Осн. ГВК: д. 3, т. 1, л. 249.

РЕДЬКИН Александр Тимофеевич, род. в 1908 г. в г. Майкопе Краснодарского кр. Призван в ВС 23.06.1941 г. Ряд. Пропал без вести в декабре 1941 г. Осн. ГВК: д. 19, т. 1.

РЕДЬКИН Петр Андреевич, род. в 1912 г. в ст-це Ханской Майкопского р-на Краснодарского кр. Призван в ВС 15.07 1941 г. Ряд. Пропал без вести в марте 1944 г. Осн. ЦАМО: вх. № 50326с.

РЕДЬКО Иван Александрович, род. в 1908 г. в г Майкопе Краснодарского кр. Ряд. п/п 05201. Пропал без вести 28.01.1944 г. Осн. ГВК: д. 23, л. 130.

РЕДЬКО Сергей Тимофеевич, род. в 1910 г. в г. Майкопе Краснодарского кр. Л-т 77 сД. Погиб в бою 7.09.1942 г. Осн. ГВК: д. 34, т. 1, л. 163.

РЕЗНИКОВ Василий Дмитриевич, род. в 1912 г. в ст-це Ханской Майкопского р-на Краснодарского кр. Ст-на. Севастопольский оборонительный р-н ЧФ. Пропал без вести 03.07.1942 г. Осн. ВМА: ф. 864, оп. 1, д. 125, л. 161 об.

РЕЗНИКОВ Василий Никитович, род. в 1924 г. в г. Майкопе Краснодарского кр. Ряд. 1171 сп 349 сД. Погиб в бою 09.09.1942 г. Похоронен в р-не Калужских нефтепромыслов. Осн. ЦАМО: оп. 18001, д. 809, л. 219.

РЕЗНИКОВ Иван Митрофанович, род. в 1921 г. в г. Майкопе Краснодарского кр. Гв. мл. с-т п/п 19645. Погиб в бою 31.07.1943 г Похоронен в х. Мариновка Дмитриевского р-на Донецкой обл. Осн. ГВК: д. 23, л. 372.

РЕЗНИКОВ Максим Яковлевич, род. в 1905 г. в г. Майкопе Краснодарского кр. Призван в ВС в 1941 г. Ряд. Пропал без вести в августе 1942 г. Осн. ЦАМО: вх. № 90137с от 18.12.1946 г.

РЕЗНИКОВ Михаил Дмитриевич, род. 1895 г. Умер от ран 26.05.1943 г. в госпитале № 2152. Похоронен на Сочинском гор. кл. Осн. ГВК: д. 3, т. 1, л. 147.

РЕЗНИКОВ Петр Федорович, род. в 1908 г. в с. Светлый Яр Красноармейского р-на Сталинградской обл. Ряд. 90 тбр. Погиб в бою 29.11.1942 г. Похоронен в р-не с. Ци бенко Сталинградской обл. Осн. ЦАМО оп. 18001, д. 1055, л. 7.

РЕЗНИКОВ Стефан Васильевич, род. в 1904 г. Ряд. Пропал без вести в мае 1943 г Осн. ЦАМО: оп. 977520, д. 95, л. 217 об.

РЕЗНИЧЕНКО Илья Дмитриевич, род. в 1904 г в г. Майкопе Краснодарского кр. Призван в ВС в 1941 г С-т 301 сп. Погиб в бою 24.07 1944 г Похоронен на сев.-зап. д. Метискола Нарвского р-на Эстонской ССР. Осн. ГВК: д. 4, л. 80.

РЕЗНИЧЕНКО Кирилл Павлович, род. в 1905 г. в Воронежской обл. Ряд. 786 сп 155 сД Погиб в бою 7.02.1945 г. Похоронен в 1 км юго-вост. Болоидвари Эрчи, Венгрия. Осн. ГВК: д. 9, л. 111.

РЕЗНИЧЕНКО Николай Ильич, род. в 1925 г в г Майкопе Краснодарского кр. Ряд. п/п 26746. Умер от ран 11.03.1944 г. Похоронен в с. Глазовка Ленинского р-на Крымской обл. Осн. ЦАМО: оп. 18002, д. 345, л. 260.

РЕЗУИПОВ Иван Митрофанович, род. в 1921 г. в г Майкопе Краснодарского кр. Мл. с-т 489 аминп 5 УА. Погиб в бою 31.07 1943 г. Похоронен на х. Мариновка Дмитриевского р-на Сталинской обл. Осн. ЦАМО: оп. 18001, д. 623, л. 130.

РЕЗУН Тимофей Никитович, род. в 1912 г. в Адыгейской автономной обл. Краснодарского кр. Ряд. 442 сп 106 сД 9 А. Пропал без вести 21.02.1942 г в р-не с. Александровка Донецкой обл. Осн. ЦАМО: оп. 818883с, д. 228, л. 207

РЕЙМЕР Константин Иванович. Мл. л-т 26 ошсб. Погиб в бою 27.02.1945 г. Похоронен в с. Музыках Санцусского р-на Латвийской ССР. Осн. ГВК: д. 34, т. 1, л. 109.

РЕМИЗЕНКО Иван Никитович, род. в 1916 г. в г. Майкопе Краснодарского кр. Призван в ВС в 1941 г Пропал без вести в 1943 г. Осн. ЦАМО: Список, Р-13.

РЕМИЗОВ Борис Николаевич. С-т п/п 07318. Умер от ран 23.11.1942 г. Похоронен в с. Светлый Яр Сталинградской обл. Осн. ГВК: д. 3, т. 1, л. 275.

РЕМИЗОВ Петр Иванович, род. в 1912 г. в г. Майкопе Краснодарского кр. Ряд. 233 азсп. Пропал без вести 30.08.1943 г. Осн. ЦАМО: оп. 18002, д. 1623, л. 129 об.

РЕПИН Иван Федорович. Ряд. 53 ап. Погиб в бою 29.03.1945 г. Похоронен в г. Гдыня, Польша. Осн. ГВК: д. 9, л. 310.

РЕПИН Михаил Иванович, род. в 1912 г. в г. Майкопе Краснодарского кр. Ряд. Погиб в бою 14.08.1943 г. Осн. ГВК: д. 23, л. 36.

РЕПРИНЦЕВ Михаил Григорьевич, род. в ст-це Ханской Майкопского р-на Краснодарского кр. С-т п/п 69676-А. Погиб в бою 18.01.1943 г. Похоронен зап. 2 км с. Шаумян Шаумянского р-на Краснодарского кр. Осн. ГВК: д. 3, т. 1, л. 96.

РЕУТ Леонид Васильевич, род. в 1924 г. в г. Ворошиловграде. Боец партизанского отряда № 2 г. Майкопа. Погиб в бою 5.10.1942 г. Осн. Краснодарский крайпартархив, ф. 9896, оп. 1, д. 10, л. 2.

РЕУТОВ Иван Иванович, род. в г. Майкопе Краснодарского кр. Мл. с-т. Погиб в бою 10.09.1943 г Похоронен в г. Ромны Сумской обл. Осн. ГВК: Алф. кн. 22, т. 4.

РЕШЕТИЛОВ Василий Григорьевич, род. в ст-це Павловка Белореченского р-на Краснодарского кр. Ряд. п/п 1632 часть 157 Погиб в бою 25.02.1943 г. Осн. ГВК: д. 5, т. 2, л. 246.

РЕШЕТНИКОВ Алексей Тимофеевич, род. в 1911 г. в г. Майкопе Краснодарского кр. С-т 442 сп. Пропал без вести в декабре 1941 г. Осн. ЦАМО: оп. 18002, д. 1383, л. 23 об.

РЕШЕТНИКОВ Василий Григорьевич, род. в 1910 г. в г. Майкопе Краснодарского кр. Призван в ВС в 1941 г. Гв. ряд. 6 гв. ксбр. Погиб в бою 28.06.1943 г. Похоронен в р-не х. Тамбуловский Крымского р-на Краснодарского кр. Осн. ГВК: д. 3, т. 2, л. 3.

РЕШЕТНИКОВ Дмитрий Федорович. Мл. л-т 27 ораэ ВВС ЧФ. Пропал без вести 26.03.1943 г. Осн. ЦАМО: оп. 5, д. 164, л. 83, ф. 12 ВМА.

РЕШЕТНИКОВ Федор Моисеевич, род. в г. Майкопе Краснодарского кр. Призван в ВС 9.02.1943 г. Ряд. в/ч 26767. Умер от болезни 12.05.1944 г. Похоронен в с. Юровка на ж.д. кл. мог. № 42 Мелитопольского р-на Запорожской обл. Осн. ГВК: д. 4, т. 3.

РЕШЕТНИКОВ Яков Михайлович, род. в 1901 г. в г. Майкопе Краснодарского кр. Ряд. 353 сД 1149 сп. Погиб в плену 16.03.1944 г. Осн. ГВК: д. 3, т. 2, л. 163.

РЕШЕТНЯК Алексей Иванович, род. в 1912 г. в ст-це Сергиевской Гиагинского р-на Краснодарского кр. С-т. Погиб в бою 4.11.1943 г. Похоронен в с. Криницеватое Софиевского р-на Днепропетровской обл. Осн. ГВК: д. 4, т. 3, л. 154.

РЕШЕТНЯК Михаил Григорьевич, род. в 1925 г. в г. Майкопе Краснодарского кр. Ряд. 808 сп 394 сД. Погиб в бою 9.11.1943 г. Похоронен в с. Криницеватое Софиевского р-на Днепропетровской обл. Осн. ГВК: д. 3, т. 2, л. 398.

РЕШЕТНЯК Михаил Лукьянович, род. в 1902 г. в ст-це Ханской Майкопского р-на Краснодарского кр. Ряд. 115 сбр. Погиб в бою 6.03.1943 г. Похоронен в с. Голышено Севского р-на Брянской обл. Осн. Сообщение Краснодарского КВК от 15.10.1990 г.

РЕШЕТНЯК Павел Емельянович, род. в 1902 г. в г. Майкопе Краснодарского кр. Ряд. Пропал без вести в мае 1943 г. Осн. ГВК: д. 7, т. 3, л. 20.

РЕШЕТОВ Алексей Емельянович, род. в 1909 г. в ст-це Отрадной Краснодарского кр. 1993 сп. Пропал без вести 6.10.1941 г. Осн. ГВК: д. 3, т. 2, л. 399.

РЖАКСИНСКИЙ Михаил Михайлович, род. в 1913 г. в с. Дмитриевское Ставропольского кр. Ряд. Пропал без вести в мае 1943 г. Осн. ЦАМО: оп. 977520, д. 165, л. 244 об.

РЖЕВСКИЙ Василий Федорович, род. в 1912 г. в г. Майкопе Краснодарского кр. Призван в ВС Ленинобадским РВК Таджикской ССР. Гв. ст. л-т 198 гв. сп. Погиб в бою 12.11.1943 г. Похоронен в д. Щучинка Ржищевского р-на Киевской обл. Осн. ЦАМО: оп. 11458, д. 282, л. 169.

РЗАНИН Семен Георгиевич, род. в 1913 г. Ст. с-т 335 сп 117 гсД. Пропал без вести 8.12.1943 г. Осн. ГВК: д. 4, т. 2, л. 266.

РОБАСОВ Иван Яковлевич, род. в ст-це Ханской Майкопского р-на Краснодарского кр. Мл. с-т п/п 42733. Погиб в бою 5.10.1943 г. Похоронен в 1 км сев.-вост. х. Трактового Краснодарского кр. Осн. ГВК: д. 3, т. 2, л. 200.

РОБИНОВИЧ Моисей Борисович, род. в 1920 г. в г. Николаеве. С-т 7 собр. Пропал без вести 01.03.1943 г. Осн. ЦАМО: оп. 18001, д. 1261, л. 19.

РОВНО Лев Моисеевич, род. в 1897 г. в г. Майкопе Краснодарского кр. Л-т 738 омсб. Пропал без вести 22.06.1941 г. Осн. ЦАМО: оп. 11458, д. 86, л. 185 об.

РОГАНЬЯН Андроник Абацумович (Абарцумович), род. в 1910 г. в с. Кульранил Сухумского р-на Грузинской ССР. Ряд. Пропал без вести 22.07.1942 г. Осн. ЦАМО: оп. 818883с, д. 903, л. 78.

РОГАСЕЕВ Михаил Евстафьевич, род. в 1908 г. в г. Майкопе Краснодарского кр. 71 сп 30 сД. Пропал без вести 16.08.1942 г. в р-не ст-цы Саратовской Краснодарского кр. Осн. ЦАМО: оп. 818883с, д. 172, л. 204.

РОГАЧЕВСКИЙ Константин Семенович, род. в 1904 г. Призван в ВС 2.09.1941 г. Ряд. Погиб в бою в декабре 1943 г. Похоронен в г. Киеве, с. Святцы, Дарница. Осн. ЦАМО: вх. № 20637 от 12.05.1947 г.

РОГОВ Иван Павлович, род. в 1915 г. в г. Майкопе Краснодарского кр. Л-т 45 мсп 14 ск. Погиб в бою 8.06.1943 г. Похоронен в ст-це Абинской Краснодарского кр. Осн. ЦАМО: Список, Р-15.

РОГОВА Екатерина Николаевна, род. в г. Майкопе Краснодарского кр. Ряд. Пропала без вести в апреле 1943 г. Осн. ЦАМО: оп. 18004, д. 838, л. 227.

РОГОЗА Владимир Митрофанович, род. в 1921 г. в ст-це Тульской Майкопского р-на Краснодарского кр. Гв. мл. л-т 4 гв. авпдд 9 гв. авддд. Погиб в бою в 1944 г. Осн. ЦАМО: Список, Р-16.

РОДИКОВ Сергей Яковлевич, род. в 1908 г. в г. Майкопе Краснодарского кр. Призван в ВС в декабре 1941 г. Ряд. 1179 сп 347 сД 56 А. Погиб в бою 9.03.1942 г. Похоронен в с. Бузино Ростовской обл. Осн. ГВК: Алф. кн. 22, т. 4.

РОДИН Виктор Исакович, род. в 1926 г. в г. Майкопе Краснодарского кр. Призван в ВС в 1944 г. Пропал без вести в апреле 1945 г на р. Висле, Польша. Осн. ЦАМО: вх. № 24871 от 26.05.1949 г.

РОДИН Яков Иванович, род. в 1913 г. в г. Майкопе Краснодарского кр. Ряд. 124 осбр. Погиб в бою 10.01.1943 г. Похоронен в балке Сату Сталинградской обл. Осн. ГВК: Алф. кн. 22, т. 4.

РОДИОНОВ Яков Артемович, род. в 1904 г. в г. Майкопе Краснодарского кр. Ряд. Пропал без вести в марте 1943 г. Осн. ГВК: алф. кн. 22, т. 4.

РОДОМСКИЙ Федор Трофимович, род. в 1914 г. в ст-це Севастопольской Майкопского р-на Краснодарского кр. Ряд. 10 гв. сбр. Пропал без вести 6.09.1942 г. в ст-це Тверской Кабардино-Балкарской АССР. Осн. ЦАМО: оп. 818883с, д. 1937, л. 21 об.

РОДЧЕНКО Василий Герасимович. Ст. с-т п/п 1643, часть 60. Погиб в бою 6.08.1942 г. Похоронен в х. Романово Ростовской обл. Осн. ЦАМО: Список, Р-17.

РОЖКОВ Александр Терентьевич, род. в 1924 г. в Адыгейской автономной обл. Краснодарского кр. Ряд. 13 тб. Погиб в бою 20.01.1945 г. Похоронен в г. Яжовно. Осн. ЦАМО: оп. 18003, д. 264, л. 267.

РОЖКОВ Андрей Андреевич, род. в 1895 г в г. Майкопе Краснодарского кр. Призван в ВС в декабре 1941 г. Ряд. 3 пморпЧФ. Погиб в бою 14.01.1942 г. Осн. Сообщение 3 полка морской пехоты ЧФ № 61 от 13.02.1942 г.

РОЖКОВ Павел Иванович, род. в 1910 г. в ст-це Гурьевской Апшеронского р-на Краснодарского кр. Ряд. Пропал без вести в марте 1943 г. Осн. ЦАМО: оп. 977520, д. 124, л. 74 об.

РОЖНЕВ Иван Савельевич, род. в 1910 г. в г. Майкопе Краснодарского кр. Ряд. Пропал без вести 27.05.1943 г. Осн. ЦАМО: оп. 18004, д. 838, л. 227 об.

РОЗАНОВ Николай Александрович, род. в 1911 г. в г. Майкопе Краснодарского кр. Ряд. Пропал без вести в апреле 1943 г. Осн. ЦАМО: оп. 977520, д. 166, л. 217 об.

РОЗЕНКО Иван Гаврилович, род. в 1913 г. в г. Майкопе Краснодарского кр. Мл. л-т 289 отб 99 тбр. Пропал без вести 7.08.1942 г. Осн. ГВК: д. 34, т. 1, л. 165.

РОЗЕНЦЕВ Владимир Михайлович, род. в 1925 г. в г. Уфа. Ряд. п/п 13296. Погиб в бою 14.11.1943 г. Похоронен на вост. окр. пос. Эльтинген г. Керчи. Крымской АССР. Осн. ГВК: д. 4, т. 1, л. 25.

РОКЕТЯНСКИЙ Семен Федорович, род. в 1913 г. в с. Александровка Воронежской обл. Ряд. Пропал без вести в апреле 1943 г. Осн. ЦАМО: оп. 18004, д. 740, л. 277.

РОМАНЕНКО Владимир Кузьмич, род. в 1926 г. в Майкопском р-не Краснодарского кр. Гв. ряд. 14 гв. кД. Умер от ран 10.03.1945 г. Похоронен в г. Грыфице Щецинского воеводства, Польша. Осн. ЦАМО: оп. 18003, д. 420, л. 105.

РОМАНЕНКО Евгений Павлович, род. в 1903 г. в Майкопском р-не Краснодарского кр. Ряд. Пропал без вести в апреле 1943 г. Осн. ЦАМО: вх. № 86228с от 6.02.1947 г.

РОМАНЕНКО Леонтий Павлович, род. в 1909 г. в Майкопском р-не Краснодарского кр. Мл. с-т 575 мб 383 сД. Пропал без вести 11.08.1942 г. Осн. ЦАМО: оп. 818883с, д. 904, л. 35.

РОМАНЕНКО Михаил Андреевич, род. в 1915 г. в ст-це Ольгинской Краснодарского кр. Ряд. п/п 24746. Погиб в бою 9.03.1944 г. Похоронен в д. Мецково Пустошкинского р-на Калининской обл. Осн. ГВК: д. 4, т. 3.

РОМАНЕНКО Николай Андреевич, род. в 1916 г. в ст-це Лабинской Краснодарского кр. ГВ. л-т 5 вдгап 10 вдгв. Д. 37 А. Пропал без вести 14.10.1943 г. Осн. ЦАМО: оп. 11458, д. 147, л. 144.

РОМАНОВ Алексей Климентьевич, род. в 1913 г.в ст-це Ханской Майкопского р-на Краснодарского кр. Ряд. Пропал без вести в декабре 1943 г. Осн. ГВК: Алф. кн. 22, т. 4.

РОМАНОВ Иван Иннокентьевич, род. в 1918 г. в г. Майкопе Краснодарского кр. Ряд. Пропал без вести в марте 1943 г. Осн. ГВК: Арх. д. 22, т. 4.

РОМАНОВ Иван Федорович, род. в 1909 г. в ст-це Кореновской Краснодарского кр. Призван в ВС 16.04.1942 г. С-т 863 сп. Погиб в плену (лагерь «Славута») в августе 1942 г. Осн. ГВК: д. 4, т. 3, л. 137.

РОМАНОВ Игнат Ильич, род. в 1914 г. в с. Высочино Рязанской обл. Ст-на 302 гаубатар. Пропал без вести 6.10.1941 г. Осн. ГВК: д. 23, л. 246.

РОМАНОВ Михаил Данилович, род. в 1901 г. в г. Майкопе Краснодарского кр. Ряд. Пропал без вести в апреле 1943 г. Осн. ЦАМО: вх. № 10104с от 13.05.1944 г.

РОМАНОВ Михаил Федорович, род. в 1899 г. в г. Майкопе Краснодарского кр. Ряд. 696 сп 393 сД. Погиб в бою 26.09.1942 г. Похоронен в р-не г. Гейман. Осн. ЦАМО: оп. 818883с, д. 903, л. 54.

РОМАНОВ Павел Ильич, род. в 1912 г. в г. Майкопе Краснодарского кр. Л-т 147 тп 147 тбр. Пропал без вести в декабре 1941 г. Осн. ЦАМО: оп. 11458, д. 98, л. 307.

РОМАНОВ Семен Данилович, род. в 1922 г. в г. Майкопе Краснодарского кр. Ряд. 311 сп 65 сД. Погиб в бою 30.03.1942 г. Похоронен в д. Теремец-Курляндский Новогородского р-на Ленинградской обл. Осн. ЦАМО: оп. 818883с, д. 1140, л. 127.

РОМАНОВ Федор Данилович, род. в г. Майкопе Краснодарского кр. Ряд. п/п 42706. Погиб в бою 22.10.1943 г. Похоронен на разъезде Воскобойня Днепропетровской обл. Осн. ГВК: д. 3, т. 2, л. 281.

РОМАНЬКО Алексей Владимирович, род. в Усть-Лабинском р-не Краснодарского кр. Ряд. 52 ВДО. Погиб в бою в 1942 г. Похоронен в г. Батайске Ростовской обл. Осн. ГВК: д. 9, т. 2, л. 408.

РОМАНЬКО Николай Иванович, род. в 1913 г. в г. Ейске Краснодарского кр. Призван в ВС 15.05.1932 г. Ст. л-т 110 мсоб 110 тбр. Пропал без вести 7.07.1942 г. Осн. ГВК: д. 3, т. 2, л. 382.

РОМАШОВ Михаил Данилович, род. в 1901 г. в г. Майкопе Краснодарского кр. Ряд. Пропал без вести в апреле 1943 г. Осн. ЦАМО: вх. № 589223 от 22.05.1947 г.

РОМЕНСКИЙ Иосиф Саввич, род. в 1904 г. в ст-це Пластуновской Краснодарского кр. С-т. Пропал без вести в апреле 1943 г. Осн. ЦАМО: оп. 977520, д. 3209, л. 88.

РОМЕНСКИЙ Николай Максимович, род. в 1925 г. в Асадчевском с/с Репьевского р-на Воронежской обл. Ряд. Пропал без вести в январе 1944 г. Осн. ГВК: д. 9, т. 2, л. 672.

РОМИН Владимир Николаевич, род. в 1923 г. в г. Майкопе Краснодарского кр. Ряд. 1171 сп 349 сД. Погиб в бою 09.09.1942 г. Похоронен в р-не Калужских нефтепромыслов. Осн. ЦАМО: оп. 18001, д. 809, л. 220.

РОСЛЯКОВ Аркадий Николаевич, род. в 1925 г. в ст-це Ханской Майкопского р-на Краснодарского кр. Ряд. 4 гв. осб. Погиб в бою 11.06.1943 г. Похоронен в р-не х. Свобода Крымского р-на Краснодарского кр. Осн. ГВК: д. 3, т. 1, л. 129.

РОСЛЯКОВ Георгий Миронович, род. в 1897 г. в г. Майкопе Краснодарского кр. Ряд. Пропал без вести в декабре 1944 г. Осн. ГВК: д. 10, т. 2, за 1946 г.

РОСТОПЧЕНКО Михаил Никитич, род. в 1912 г. в г. Майкопе Краснодарского кр. Ряд. 54 спп. Пропал без вести 10.11.1944 г. Осн. ЦАМО: оп. 18002, д. 1605, л. 214.

РОСТОПЧИН Георгий Иванович, род. в 1908 г. в г. Майкопе Краснодарского кр. Ряд. 985 сп 226 сД. Погиб в бою 27.01.1945 г. Похоронен на тер. Краковской губернии, Польша. Осн. ЦАМО: оп. 18003, д. 194, л. 83.

РОСТОРГУЕВ Федор Васильевич, род. в 1901 г. в г. Майкопе Краснодарского кр. Ряд. Пропал без вести в апреле 1943 г. Осн. ЦАМО: оп. 18004, д. 838, л. 227 об.

РОТЕНБЕРГ Моисей Семенович, род. в 1898 г. в г. Майкопе Краснодарского кр. Ст-на 240 сД. Погиб в бою 24.09.1942 г. Похоронен в с. Гнездилово Березовского р-на Воронежской обл. Осн. ЦАМО: оп. 818883с, д. 1273, л. 127.

РОТНЕВ Павел Савельевич, род. в г. Майкопе Краснодарского кр. Ст. с-т п/п 23743. Погиб в бою 28.09.1943 г. Похоронен на острове на р. Днепр Днепропетровского р-на Днепропетровской обл. Осн. ГВК: д. 3, т. 2, л. 175.

РОТОЗЕЕВ Сергей Арсентьевич, род. в 1906 г. в г. Майкопе Краснодарского кр. Ряд. 748 зап. Пропал без вести в р-не с-за Горная Поляна г. Сталинград 11.09.1942 г. Осн. ЦАМО: оп. 18001, д. 1191, л. 139.

РОЩУПКИН Петр Никифорович, род. в 1897 г. в г. Майкопе Краснодарского кр. Призван в ВС 28.08.1941 г. Ряд. 257 сп. Погиб в плену 31.03.1943 г. Осн. ЦАМО: вх. № 038241 от 31.03.1943 г.

РОЩУПКО Филипп Иванович, род. в 1907 г. в г. Майкопе Краснодарского кр. Призван в ВС 6.09.1941 г. Ряд. 48 гсД 482 сД. Пропал без вести в марте 1943 г. Осн. ЦАМО: вх. № 12526с от 28.05.1945 г.

РУБАН Владимир Дмитриевич, род. в г. Майкопе Краснодарского кр. Ряд. Погиб в бою 12.06.1942 г. Похоронен в пос. Ивановка Антрацитовского р-на Ворошиловградской обл. Осн. Сообщение Антрацитовского РВК № 4/1104 от 30.07.1990 г.

РУБАН Иван Антонович, род. в 1905 г. в г. Майкопе Краснодарского кр. Ряд. п/п 46748. Погиб в бою 1.01.1942 г. Похоронен на поле боя, на Мекензиевых горах под Севастополем. Осн. ЦАМО: Список, Р-18.

РУБАНОВ Алексей Петрович, род. в 1907 г. в г. Майкопе Краснодарского кр. Ряд. Пропал без вести в ноябре 1943 г. Осн. ГВК: д. 10, т. 2.

РУБАНОВ Михаил Илларионович, род. в 1913 г. в г. Майкопе Краснодарского кр. Ряд. Пропал без вести в апреле 1943 г. Осн. ЦАМО: оп. 977520, д. 921, л. 45.

РУБАНОВ Пантелей Емельянович, род. в 1913 г. в г. Майкопе Краснодарского кр. Ряд. Пропал без .вести в январе 1943 г. Осн. ЦАМО: вх. № 59635с от 23.07.1946 г.

РУБЕДЖАНОВ Аскербий Шавхалович, род. в п. Каменный мост Ставропольского края. Ряд. Пропал без вести в мае 1943 г. Осн. ЦАМО: вх. № 59635с от 23.07.1946 г.

РУБЕЖНЫЙ Григорий Иванович, род. в 1913 г. в г. Майкопе Краснодарского кр. Ряд. Погиб в бою в августе 1941 г. Осн. ЦАМО: оп. 18004, д. 838, л. 227 об.

РУБЕЦКИЙ Игорь Александрович, род. в 1918 г. в г. Майкопе Краснодарского кр. С-т. Умер от ран 18.09.1942 г. в ПГ № 731. Похоронен в д. Дусьево Мгинского р-на Ленинградской обл. Осн. ГВК: Алф. кн. 2 за 1946 г.

РУБЛЕВ Дмитрий Варфоломеевич, род. в 1907 г. в с. Атаманово Новосибирской обл. Ряд. 382 гап 28 гв. сД. Пропал без вести в ноябре 1941 г. Осн. ГВК: д. 4, т. 1, л. 46.

РУБЦОВ Григорий Федорович, род. в 1909 г. в г. Воронеже. Призван в ВС в 1942 г. Ряд. Пропал без вести в мае 1943 г. Осн. ЦАМО: вх. № 92882с от 13.03.1947 г.

РУБЦОВ Семен Андреевич, род. в 1900 г. в г. Майкопе Краснодарского кр. Призван в ВС 18.10.1941 г. Ряд. Пропал без вести в мае 1943 г. Осн. ЦАМО: вх. № 575971 от 28.03.1947 г.

РУДАК Иван Васильевич, род. в 1912 г. в г. Могилеве (д. Шпилевщина) Кировского р-на. Л-т 2 тД. Пропал без вести в июле 1941 г. Осн. ОВК: Пенсионное дело № 7790-ДА.

РУДАЧЕНКО Павел Владимирович, род. в 1922 г. Гв. ст. л-т 6 гв. Московск. шавп. Пропал без вести 30.10.1944 г. Осн. ГВК: д. 34, т. 1, л. 42.

РУДЕНКО Алексей Игнатьевич, род. в 1922 г. в г. Майкопе Краснодарского кр. Мл. л-т 235 шап 264 шаД. Пропал без вести 27.01.1944 г. Осн. ЦАМО: оп. 11458, д. 313, л. 101.

РУДЕНКО Василий Иванович, род. в 1924 г. в г. Майкопе Краснодарского кр. Призван в ВС Нефтегорским РВК в 1941 г. Ряд. Пропал без вести в апреле 1943 г. Осн. ЦАМО: оп. 977521, д. 326, л. 223.

РУДЕНКО Герасим Артемович, род. в 1905 г. в ст-це Ханской Майкопского р-на Краснодарского кр. Ряд. 147 кп. Пропал без вести в декабре 1941 г. Осн. ЦАМО: вх. № 58760с от 31.08.1944 г.

РУДЕНКО Дмитрий Кондратьевич, род. в 1911 г. в г. Майкопе Краснодарского кр. Ряд. 1197 сп 360 сД. Пропал без вести 26.09.1942 г. Осн. ГВК: д. 3, т. 1, л. 215.

РУДЕНКО Иван Петрович. Л-т 62 оптд. Погиб в бою 6.12.1943 г. Похоронен в с. Глазовка Ленинского р-на Крымской АССР. Осн. Сообщ. Ленинского РВК Крымской АССР № 1260 от 03.12.1990 г.

РУДЕНКО Николай Маркович, род. в 1918 г. в г. Майкопе Краснодарского кр. Призван в ВС Пятигорским ГВК в 1941 г. Ряд. стр. Пропал без вести в ноябре 1944 г. Осн. ЦАМО: оп. 977521, д. 254, л. 34.

РУДЕНКО Федор Тимофеевич, род. в 1913 г. в г. Майкопе Краснодарского кр. Ряд. 554 сп. Пропал без вести в июне 1942 г. Осн. ЦАМО: оп. 18002, д. 58, л. 182.

РУДЕНКОВ Павел Андреевич, род. в ст-це Ханской Майкопского р-на Краснодарского кр. Ряд. Умер от ран 2.01.1943 г. в ЭВГ № 2343. Похоронен в г. Уральске на гор. кл. Осн. ГВК: д. 3, т. 2, л. 105.

РУДЕНКО Семен Кондратьевич, род. в г. Майкопе Краснодарского кр. Ряд. Пропал без вести в октябре 1941 г. Осн. ЦАМО: вх. № 90137с от 17.05.1946 г.

РУДИК Георгий Герасимович, род. в 1912 г. в г. Россошь Воронежской обл. Л-т 89 гв. ттп. Погиб в бою 26.05.1943 г. Похоронен в х. Гоголь Крымского р-на Краснодарского кр. Осн. ГВК: д. 53, л. 37.

РУДИМОВ Евгений Степанович, род. в 1911 г. в г. Майкопе Краснодарского кр. Ряд. Пропал без вести в июне 1944 г. Осн. Сообщ. Дзержинского РВК г. Волгограда № 4/2423 от 14.11.1989 г.

РУДНЕВ Григорий Федорович, род. в 1913 г. в г. Майкопе Краснодарского кр. Боец партизанского отряда № 2 г. Майкопа Краснодарского кр. Погиб в бою 5.10.1942 г. Осн. Адыгейский областной архив, ф. 1123, оп. 2, д. 274, л. 3.

РУДНЕВСКИЙ Николай Федорович, род. в 1926 г. в г. Майкопе Краснодарского кр. Ряд. 643 лап. Умер от ран 23.03.1945 г. Похоронен в г. Нойштаут, Польша. Осн. ВМА: ф. 5168, оп. 1, д. 2, л. 14.

РУДНИЧЕНКО Василий Максимович, род. в 1906 г. в г. Майкопе Краснодарского кр. Призван в ВС в 1941 г. 102 автобат. Погиб в немецком плену 10.04.1943 г. Осн. ЦАМО: вх. № 17863с от 1947 г.

РУДНИЧЕНКО Иван Васильевич, род. в 1904 г. в г. Майкопе Краснодарского кр. Призван в ВС 3.09.1941 г. Ряд. Пропал без вести в апреле 1943 г. Осн. ЦАМО: вх. № 33844 г. 24.06.1947 г.

РУДНИЧЕНКО Михаил Васильевич, род. в 1909 г. в г. Майкопе Краснодарского кр. Ряд. п/п 201 ч. 205. Пропал без вести в январе1942 г. Осн. ЦАМО: вх. № 51252с от 27.07.1947 г.

РУДНИЧЕНКО Павел Григорьевич, род. в 1925 г. в г. Майкопе Краснодарского кр. Ряд. Пропал без вести в феврале 1944 г. Осн. ЦАМО: оп. 18004, д. 740, л. 246.

РУДИЧЕНКО Петр Кузьмич, род. в 1912 г. в г. Майкопе Краснодарского кр. Призван в ВС в 1941 г. Ряд. Пропал без вести в октябре 1942 г. Осн. ГВК: д. 22, т. 4.

РУЖИН Леонид Романович, род. в 1919 г. в г. Хабаровске. Ст. с-т 421 авп 61 авД. Пропал без вести при выполнении боевого задания 6.10.1941 г. Осн. ГВК: д. 23, л. 585.

РУЖИЦКИЙ Федор Антонович, род. в 1892 г. в Речицком р-не Гомельской обл. БССР. Призван в ВС в 1941 г. Л-т 112 азо. Пропал без вести 28.08.1944 г. Осн. ГВК: д. 34, т. 1, л. 83.

РУЗОНЕВСКИЙ Николай Федорович, род. в 1926 г. в г. Майкопе Краснодарского кр. Ряд. 643 лап 19 А. Умер от ран 23.03.1945 г. в ХППГ № 2153. Похоронен в г. Нойнштадт на гор. кл., мог. № 4, Польша. Осн. ЦАМО: оп. 18003, д. 1033, л. 195.

РУКАВЦЕВ Михаил Эммануилович, род. в 1912 г. в г. Майкопе Краснодарского кр. Л-т 175 ип ЛенФ. Погиб в бою 14.02.1943 г. Похоронен в с. Красный Бор Ленинградской обл. Осн. ЦАМО: оп. 11455, д. 189, л. 220.

РУКИМОВ Г. Р., род. в 1907 г. в Майкопском р-не Краснодарского кр. Ряд. 217 сп 47 А. Погиб в бою 31.01.1943 г. Похоронен в с. Пшада. Осн. ЦАМО: оп. 18003, д. 1217, л. 257.

РУЛЕНКО Николай Федорович, род. в 1924 г. в ст-це Родниковской Курганского р-на Краснодарского кр. Мл. с-т. Умер от ран 18.03.1943 г. Осн. ГВК: Алф. кн. 22, т. 4.

РУНЫШЕВ Яков Иванович. Ряд. Умер от ран 23.07.1943 г. Осн. Выписка из протокола Майкопского горисполкома № 142 от 14.03.1945 г.

РУСАКОВ Алексей Семенович, род. в 1898 г. в г. Майкопе Краснодарского кр. Призван в ВС в 1942 г. Ряд. Умер от ран 23.05.1942 г. Похоронен в г. Темрюке Краснодарского кр. Осн. ГВК: д. 9, л. 2.

РУСАКОВ Федор Сергеевич, род. в 1914 г. в г. Майкопе Краснодарского кр. Ряд. 326 сп 21 сД. Пропал без вести 14.11.1941 г. Осн. ЦАМО: оп. 818883с, д. 905, л. 39.

РУСАН Тимофей Алексеевич, род. в г. Майкопе Краснодарского кр. Призван в ВС в 1940 г. Ряд. Погиб в бою 18.04.1942 г. Осн. ГВК: Извещ. № 3627 от 02.04.1947 г.

РУСАНОВ Михаил Филиппович, род. в 1919 г. в х. Гремячий Бобчанского с/с Харьковской обл. Призван в ВС 3.09.1941 г. С-т. Умер от ран 25.02.1942 г. в ППГ № 124. Осн. ЦАМО: вх. № 35541 от 15.10.1944 г.

РУСАНОВ Николай Митрофанович, род. в г. Майкопе Краснодарского кр. Ряд. п/п 08928. Погиб в бою 5.11.1943 г. Похоронен сев. 800 м д. Рыжаково Городокского р-на Витебской обл. Осн. ГВК: д. 16, л. 2.

РУСАНОВ Савелий Акимович, род. в 1897 г. в Лабинском р-не Краснодарского кр. Ряд. 30 сп 30 сД. Пропал без вести 22.07.1942 г. Осн. ГВК: д. 10, л. 99.

РУССИН Олег Петрович, род. в 1921 г. в ст-це Славянской Краснодарского кр. Ряд. 200 пп 202 тп. Пропал без вести в октябре 1941 г. Осн. ЦАМО: оп. 18004, д. 1061, л. 53.

РУССКИХ Алексей Федорович, род. в 1915 г. в г. Майкопе Краснодарского кр. Ст. с-т 10 гв. сп. Погиб в бою 16.07.1943 г. Похоронен в д. Березовка Дмитровского р-на Орловской обл. Осн. ЦАМО: Список, Р-45.

РУССКИХ Николай Федорович, род. в 1921 г. в г. Майкопе Краснодарского кр. Мл. л-т 2 сп 50 сД. Погиб в бою 9.03.1942 г. Похоронен в Фигурной роще за д. Чурилово Гжатского р-на Смоленской обл. Осн. ЦАМО: оп. 818883с, д. 183, л. 180.

РУТЬКО Николай Григорьевич, род. в г. Майкопе Краснодарского кр. Ряд. 1244 сп. Пропал без вести 29.09.1942 г. Осн. ЦАМО: оп. 18001, д. 414, л. 54.

РУЧЕНКОВ Петр Кузьмич, род. в г. Майкопе Краснодарского кр. Ряд. Умер от ран 15.08.1942 г. в ППГ № 611. Похоронен на гр. кл. в д. Семеновская Веневского р-на Тульской обл. Осн. ЦАМО: оп. 18001, д. 390, л. 394.

РУЧКА Александр Петрович, род. в 1914 г. в ст-це Ханской Майкопского р-на Краснодарского кр. Призван в ВС Белореченским РВК Краснодарского кр. Ряд. Пропал без вести в июне 1941 г. Осн. ЦАМО: оп. 18002, д. 332, л. 58.

РУЧКИН Василий Иванович, род. в 1905 г. в Михайловском р-не Ставропольского кр. Призван в ВС 15.10.1941 г. Ряд. Пропал без вести в мае 1943 г. Осн. ЦАМО: вх. № 20104с от 10.04.1944 г.

РЫБАКОВ Николай Васильевич, род. в 1898 г. в г. Майкопе Краснодарского кр. Ряд. 828 сп 197 сД 63 А. Пропал без вести 12.07.1942 г. Осн. ЦАМО: оп. 818883с, д. 1426, л. 46.

РЫБАЛКИН Григорий Кондратьевич, род. в 1911 г. в ст-це Бжедуховской Белореченского р-на Краснодарского кр. Ряд. Пропал без вести в марте 1943 г. Осн. ЦАМО: оп. 977520, д. 124, л. 74.

РЫБАЛКИН Иван Кондратьевич, род. в 1912 г. в ст-це Родниковской Курганинского р-на Краснодарского кр. Ряд. Пропал без вести в июле 1941 г. Осн. ЦАМО: оп. 18004, д. 964, л. 2 об.

РЫБАЛКО Павел Васильевич. Призван в ВС в 1941 г. Ряд. Погиб в бою 8.10.1942 г. Осн. ГВК: Алф. кн. 22, т. 4.

РЫБАЛЬЧЕНКО Андрей Петрович, род. в 1922 г. Ряд. 348 сп 51 сД. Погиб в бою 4.02.1942 г. Похоронен в х. Октябрьском Славянского р-на Донецкой обл. Осн. ЦАМО: Список, Р-50.

РЫБАЛКИН Кондрат Иванович, род. в 1912 г. в ст-це Родниковской Курганинского р-на Краснодарского кр. Ряд. Пропал без вести в июле 1941 г. Осн. ГВК: д. 9, т. 2, л. 529.

РЫБИН Илья Гаврилович, род. в 1894 г. в г. Майкопе Краснодарского кр. Ряд. Пропал без вести в мае 1942 г Осн. ЦАМО: вх. № 49384с от 10.10.1945 г.

РЫБИН Николай Трофимович, род. в г. Майкопе Краснодарского кр. Ряд. Умер от ран 28.04.1944 г. в ЭВГ № 2917. Похоронен в г. Кузнецке на гор. кл. Пензенской обл. Осн. ЦАМО: Список, Р-51.

РЫБКИН Максим Иванович, род. в 1899 г. в г. Майкопе Краснодарского кр. Ряд. 628 сп 46 гв. сД. Погиб в бою 18.07.1942 г. Похоронен в с. Петропавловка Воронежской обл. Осн. ЦАМО: оп. 818883с, д. 1923, л. 28 об.

РЫБКИН Максим Иванович. С-т п/п 51411. Погиб в бою 5.03.1944 г. Похоронен на опушке леса сев. д. Метекюла Эстонской ССР. Осн. ГВК: д. 23, л. 147.

РЫБКИН Петр Тимофеевич, род. в с. Курсала Шпатовского р-на Орджоникидзевского края. Ряд. 9 отд. Мегринской пограничн. комендатуры. Погиб при исполнении служебных обязанностей. Похоронен в с. Варта-Надзор Мегринского р-на Армянской ССР. 16.11.1943 г. Осн. ГВК: д. 9, т. 1, л. 326.

РЫБНИКОВ Андрей Федорович, род. в 1911 г. в ст-це Ханской Майкопского р-на Краснодарского кр. Ряд. 372 сп 218 сД. Пропал без вести в р-не г. Житомира 19.11.1943 г. Осн. ЦАМО: оп. 18002, д. 159, л. 122.

РЫДЗЕВСКИЙ Николай Николаевич, род. в 1906 г. в д. Старое-Велимоново Бобруйского р-на Могилевской обл. БССР. Ст. л-т п/п 18547. Погиб в бою 15.01.1944 г. Похоронен в р-не дома Советов г. Ленинграда. Осн. ЦАМО: Список, Р-52.

РЫЖЕВАЛОВ Филипп Кузьмич, род. в 1904 г. в ст-це Гиагинской Краснодарского кр. Призван в ВС в декабре 1941 г. Гв. с-т 24 гв. кп 5 гв. кД. Погиб в бою 18.07.1944 г. Похоронен в с. Понизки Августовского р-на Белостокской обл. Осн. ГВК: д. 4, т. 3.

РЫЖЕНКО Георгий Титович, род. в 1918 г. в г. Новороссийске. Призван в ВС в 1939 г. С-т. Пропал без вести в июле 1941 г. Осн. ГВК: д. 9, т. 2, л. 535.

РЫЖЕНКОВ Александр Георгиевич, род. в 1920 г. в г. Саратове. Призван в ВС 29.09.1940 г. Ряд. Пропал без вести в марте 1943 г. Осн. ЦАМО: вх. № 10793с от 25.04.1947 г.

РЫЖОВ Николай Тихонович, род. в 1902 г. в г. Майкопе Краснодарского кр. Призван в ВС в апреле 1941 г. Ряд. Погиб в плену 20.03.1942 г. Осн. ЦАМО: вх. № 0793 от 01.10.1959 г.

РЫЖОВ Петр Лаврентьевич, род. в 1912 г. в ст-це Губской Мостовского р-на Краснодарского кр. Ряд. Пропал без вести в мае 1943 г. Осн. ГВК: д. 7, т. 3, л. 45.

РЫКОВ Яков Савельевич, род. в 1893 г. в г. Майкопе Краснодарского кр. Ряд. 193 пп 9 пД. Погиб в бою 4.01.1945 г. Похоронен на сев. окр. с. Ксенжице Краковского воеводства, Польша. Осн. ГВК: д. 9, л. 26.

РЫКУНОВ Николай Иванович, род. в 1923 г. в г. Майкопе Краснодарского кр. Призван в ВС в октябре 1941 г. Ряд. Пропал без вести в октябре 1943 г. в р-не г. Сталинграда. Осн. ЦАМО: вх. № 92155с от 15.02.1947 г.

РЫПАЛОВ Семен Данилович, род. в 1912 г. в ст-це Морозовской Донецкой обл. Призван в ВС 23.06.1941 г. С-т. Пропал без вести в апреле 1943 г. Осн. ЦАМО: вх. № 20103с от 14.05.1946 г.

РЫЧАНОВ Константин Дмитриевич, род. в 1913 г. в Краснодарском кр. Гв. ст-на. Умер от ран 25.09.1943 г. Похоронен в х. Чоровок Смоленской обл. Осн. ГВК: д. 23, л. 285.

РЯБЕНКО Владимир Михайлович, род. в 1910 г. Призван в ВС в июле 1941 г. Пропал без вести в ноябре 1943 г. Осн. ГВК: Алф. кн. 22, т. 4, л. 134.

РЯБИНИН Василий Григорьевич, род. в 1919 г. в к-зе «Путь Ильича» 10-го Октябрьского с/с Коскиленского р-на Алма-Атинской обл. Ряд. 518 сп 129 сД. Погиб в бою 02.01.1943 г. Похоронен в д. Цемена Залучского р-на Ленинградской обл. Осн. ЦАМО: оп. 18001, д. 150, л. 39 об.

РЯБИНИН Владимир Иванович, род. в 1902 г. в г. Майкопе Краснодарского кр. Ряд. 50 гв. сп 15 гв. сД. Погиб в бою 12.06.1942 г. Похоронен в с. Б-Колодец Волчанского р-на Харьковской обл. Осн. ЦАМО: Список, Б—55.

РЯБИНКИН Филипп Яковлевич, род. в 1896 г. в г. Майкопе Краснодарского кр. Ряд. 356 сп. Умер от болезни 24.05.1943 г в ЭВГ № 3668. Похоронен в г. Баку в пос. Монтина. Осн. ЦАМО: оп. 18001, д. 310, л. 102.

РЯБОВ-БАРАНОВ Александр Дмитриевич, род. в 1900 г. в Московской обл. К-н 165 зсп 6 А. Пропал без вести в 1941 г. Осн. ГВК: д. 34, т. 1, л. 7.

РЯБОВ Виктор Иванович, род. в 1923 г. в г. Майкопе Краснодарского кр. Призван в ВС Ораенбауманским РВК. Ряд. Пропал без вести в марте 1942 г. Осн. ЦАМО: оп. 18004, д. 538, л. 78 об.

РЯБОВ Михаил Алексеевич, род. в 1905 г. в г. Майкопе Краснодарского кр. Призван в ВС Смольнинским РВК. Ряд. Пропал без вести в декабре 1941 г. Осн. ЦАМО: оп. 18004, д. 1018, л. 186.

РЯБОКОНЬ Александр Филиппович, род. в 1915 г. в г. Майкопе Краснодарского кр. Призван в ВС 19.08.1941 г Мл. с-т 113 тбр. Пропал без вести 4.03.1943 г в р-не д. Шляховая Кигичевского р-на Харьковской обл. Осн. ГВК: д. 3, т. 2, л. 99.

РЯБОКОНЬ Иван Яковлевич, род. в 1924 г. в г. Майкопе Краснодарского кр. Ряд. 256 сп 30 сД. Пропал без вести 09.08.1942 г. Осн. ЦАМО: оп. 818883с, д. 171, л. 55.

РЯБОКОНЬ Иван Павлович, род. в 1921 г. в Никитовском р-не Воронежской обл. Ряд. Пропал без вести 27.12.1941 г. Осн. ЦАМО: вх. № 1273793 от 9.12.1947 г.

РЯБОКОНЬ Николай Леонтьевич, род. в 1913 г. в г. Майкопе Краснодарского кр. Ряд. 888 сп 298 сД. Пропал без вести 01.04.1942 г. Осн. ЦАМО: оп. 818883с, д. 1431, л. 79.

РЯБУХА Андрей Иванович, род. в 1911 г. в пос. Хадыженский Нефтегорского р-на Краснодарского кр. Гв. ряд. 80 гсп 32 гсД. Пропал без вести 30.08.1942 г. Осн. ЦАМО: оп. 818883с, д. 1920, л. 51.

РЯБУХИН Федор Лукьянович, род. в 1911 г. Ряд. Пропал без вести в мае 1943 г. Осн. ГВК: д. 7, т. 3, л. 21.

РЯБУШКИН Григорий Спиридонович, род. в 1912 г. в г. Майкопе Краснодарского кр. Призван в ВС 2.08.1941 г. Ряд. Погиб в бою 9.05.1942 г. Осн. ГВК: Изв. № 2088 от 04.02.1946 г.

РЯБУШКИН Михаил Васильевич, род. в 1903 г. в г. Майкопе Краснодарского кр. Ряд. 256 сп 30 сД. Пропал без вести 09.08.1942 г. Осн. ЦАМО: оп. 818883, д. 171, л. 36 об.

РЯБЦЕВ Алексей Павлович, род. в 1905 г. в г. Майкопе Краснодарского кр. Призван в ВС в 1941 г. Ряд. 640 сп. Пропал без вести в ноябре 1941 г. Осн. ГВК: д. 4, т. 3.

РЯБЦЕВ Владимир Яковлевич, род. в 1925 г. в ст-це Ханской Майкопского р-на Краснодарского кр. Ряд. 480 п 152 сД. Погиб в бою 2.01.1944 г. Похоронен в с. Меньжинка пос. Тарасовка Софиевского р-на Днепропетровской обл. Осн. ГВК: д. 10, л. 15.

РЯБЦЕВ Петр Васильевич, род. в 1914 г. в ст-це Гиагинской Гиагинского р-на Краснодарского кр. Ряд. Пропал без вести в июле 1942 г. Осн. ЦАМО: вх. № 6264 от 3.02.1946 г.

РЯБЧЕНКО Иван Николаевич, род. в 1924 г. в г. Майкопе Краснодарского кр. Ряд. 1147 сп 353 сД. Пропал без вести 11.10.1942 г. в р-не с. Пятигорского на выс. 320,0 Горяче-Ключевского р-на Краснодарского кр. Осн. ЦАМО: оп. 18001, д. 4, л. 258.

РЯБЫКИН Александр Кондратьевич, род. в 1910 г. в г. Майкопе Краснодарского кр. Ряд. Пропал без вести в сентябре 1941 г. Осн. ГВК: д. 19, т. 1.

РЯБЫКИН Алексей Кондратьевич, род. в 1916 г. в г. Майкопе Краснодарского кр. Призван в ВС 22.06.1941 г. Ряд. Пропал без вести в марте 1942 г. Осн. ГВК: д. 19, л. 17.

РЯБЫКИН Филипп Яковлевич. Ряд. Умер от ран 24.05.1943 г. Похоронен в г. Баку за пос. Монтина. Осн. ГВК: д. 9, т. 2, л. 178.

РЯЗАНОВ Петр Иванович, род. в г. Майкопе Краснодарского кр. Ряд. 18 вдбр. Погиб в бою 16.03.1945 г. Похоронен юго-вост. г. Секешфехервар под с. Мадеромаш, Венгрия. Осн. ГВК: д. 19, т. 1.

РЯСКИН Иван Иванович, род. в с. Вечное Белореченского р-на Краснодарского кр. Ряд. 694 сп 383 сД. Погиб в бою 18.11.1941 г. Похоронен в с. Княгиневка Краснолужского р-на Ворошиловградской обл. Осн. ЦАМО: оп. 818883с, д. 902, л. 7.

РЯСНОЙ Сергей Сергеевич, род. в 1923 г. в г. Анапа Краснодарского кр. Ряд. Пропал без вести в августе 1943 г. Осн. ЦАМО: оп. 18004, д. 1946, л. 211.



САБАНОВСКИЙ Пантелей Васильевич, род. в 1910 г. в ст-це Дондуковской Гиагинского р-на Краснодарского кр. Призван в ВС в 1941 г. Рядовой. Пропал без вести в марте 1943 г. Осн. ЦАМО: вх. № 10732-с от 24.04.1947 г.

САБУРОВ Алексей Владимирович. Гв. ряд. 116 отд. медсанбат. Погиб в бою 21.12.1942 г. Похоронен в г. Калаче, братская мог. Осн. сообщение Калачевского РВК Волгоградской обл. № 4/611 от 12.1989 г.

САБУРОВ Докат Николаевич, род. в 1913 г. в г. Мичуринске, Рядовой. Пропал без вести в январе 1943 г. Осн. ГВК: д. 10, л. 278.

САВА Василий Кондратьевич, род. в 1920 г. в г. Майкопе Краснодарского кр. Гв. ст. л-т 25 гв. ап 6 гв. кД. Погиб в бою 27.01.1945 г. Похоронен в г. Вартербург, Восточная Пруссия. Осн. ГВК: д. 34, т. 1, л. 241.

САВОНК Александр Иванович, род. в 1908 г. в г. Майкопе Краснодарского кр. С-т, 75 сп, 31 сД, 18 А. Пропал без вести 27.07.1942 г. Осн. ЦАМО: оп. 818883, д. 900, л. 14.

САВАНОВИЧ Иван Алексеевич. Л-т, 3 осб, 164 осбр. Погиб в бою 12.03.1943 г. Осн. ГВК: д. 53, л. 21.

САВЕЛЬЕВ Илья Федорович, род. в 1920 г. в с. Ново-Александровском Мельцанского р-на Молдавской ССР. Ст. л-т, 174 гв. мп. Погиб в бою 1.08.1944 г. Пох. в 800 м. зап. д. Вески Нарвского р-на Эстонской ССР. Осн. ЦАМО: список, С-1.

САВЕЛОВ Денис Павлович, род. в 1894 г. в ст-це Казанской Кропоткинского р-на Краснодарского кр. Призван в ВС 15.09.1941 г. Рядовой. Пропал без вести в ноябре 1941 г. Осн. ЦАМО: вх. № 90137-с, от 19.12.1946 г.

САВЕНКО Глеб Федорович, род. в 1925 г. в г. Майкопе Краснодарского кр. Рядовой. 395 сД, 467 олкср. Пропал без вести 21.11.1942 г. Осн. ГВК: д. 3, т. 1, л. 221.

САВЕНКО Иван Николаевич, род. в 1924 г. в с. Масловка Лискинского р-на Воронежской обл. Ряд., 3 пдб, 2 мвдбр. Погиб в бою 27.02.1943 г. Пох. в ст-це Саратовской Горяче-Ключевского р-на Краснодарского кр. Осн. ГВК: д. 3, т. 1, л. 67.

САВЕНКО Павел Савельевич, род. в 1912 г. в г. Майкопе Краснодарского кр. Призван в ВС 12.08.1941 г. Рядовой. Пропал без вести в ноябре 1941 г. Осн. ГВК: д. 19, т. 1.

САВЕНКО Семен Емельянович, род. в 1907 г. в ст-це Белореченской Краснодарского кр. Рядовой. Пропал без вести в мае 1943 г. Осн. ГВК: д. 7, т. 3, л. 177.

САВЕНКОВ Владимир Сергеевич, род. в 1925 г. Рядовой, 182 сп. Умер от ран 17.12.1943 г. Пох. в д. Сводовок Черкасской обл. Осн. ГВК: д. 19, т. 1.

САВЕНКОВ Михаил Маркович, род. в 1904 г. в ст-це Келермесской Гиагинского р-на Краснодарского кр. Призван в ВС в 1941 г. Рядовой. Погиб в плену 24.01.1943 г. Осн. ЦАМО: список, С-2.

САВИДИ Иван Федорович, род. в 1919 г. в г. Майкопе Краснодарского кр. Призван в ВС в ноябре 1939 г. Рядовой. Пропал без вести в мае 1943 г. Осн. ЦАМО: вх. № 92822-с от 13.03.1947 г.

САВИН Алексей Данилович, род. в 1925 г. в с. Держево Пензенской обл. Рядовой, 240 сп. Умер от ран 1.09.1943 г. Пох. в с. Скрипак Змиевского р-на Харьковской обл. Осн. ГВК: д. 3, т. 2, л. 106.

САВИН Георгий Сидорович, род. в 1910 г. в Краснодарском крае. Мл. л-т, 683 обс, 259 сД. Умер от ран 26.02.1942 г. Пох. в д. Мытно Новгородского р-на Ленинградской обл. Осн. ЦАМО: список, С-3.

САВИН Илья Петрович, род. в 1895 г. Призван в ВС в 1941 г. С-т, 606 осб. Умер от ран 21.08.1944 г. Пох. в с. Посветце М. Мазах Варшавского воеводства, Польша. Осн. ГВК: д. 4, л. 87.

САВИН Никифор Акимович, род. в 1897 г. Рядовой. 2 гв. скаДн. Пропал без вести 02.12.1942 г. Осн. ЦАМО: вх. № 11849-с от 13.05.1948 г.

САВИН Павел Николаевич, род. в 1919 г. в г. Майкопе Краснодарского кр. С-т, п/п 51180. Умер от ран 31.05.1943 г. Пох. севернее ст. Рамышево Ленинградской обл. Осн. ГВК: д. 3, т. 1, л. 99.

САВИН Петр Иванович, род. в 1917 г. в Адыгейской АО Краснодарского кр. Рядовой, 868 сп. Умер от ран 25.01.1945 г. в ЭВГ № 3418. Пох. в г. Питракув, сев.-зап. польского кладбища. Осн. ЦАМО: оп. 18003, д. 316, л. 96 об.

САВИЦКИЙ Григорий Львович, род. в 1912 г. в Майкопском р-не Краснодарского кр. С-т, 248 сп, 31 сД. Погиб в бою 26.08.1943 г. Пох. в с. Дудковка Змиевского р-на Харьковской обл. Осн. ЦАМО: оп. 18001, д. 1205, л. 66.

САВИЦКИЙ Константин Ульянович, род. в 1909 г. в г. Гродно Белорусской ССР. Мл. л-т, 1628 ЭВГ Пропал без вести в августе 1942 г. Осн. ГВК: д. 34, т. 1, л. 228.

САВИЧЕВ Михаил Антонович, род. в 1925 г. в Майкопском р-не Краснодарского кр. Рядовой, 1041 сп, 223 сД. Погиб в бою 11.09.1943 г. Пох. в 2 км. юго-зап. с. Западенька Змиевского р-на Харьковской обл. Осн. ЦАМО: оп. 18001, д. 847, л. 25об.

САВОЗУ Давлет Гарунович. Боец партизанского отряда № 1 г. Майкопа Краснодарского кр. «Народные мстители». Погиб в бою в 1942 г. Осн. Краснодарский крайпартархив, ф. 9896, оп. 1, д. 14, л. 37

САВОЦКИЙ Николай Иванович, род. в 1913 г. в Крыловском р-не Краснодарского кр. Русский. Призван в ВС в 1941 г. Рядовой, п/п 70483. Погиб в бою 04.12.1943 г. Пох. в д. Долги-Мох Прокопьевского р-на Могилевской обл. Осн. ГВК: д. 23, л. 498.

САВРО Абрам Семенович, род. в 1922 г. в г. Майкопе Краснодарского кр. Рядовой. Пропал без вести в ноябре 1941 г. Осн. ЦАМО: оп. 18004, д. 676, л. 3об.

САВЧЕНКО Александр Иванович, род. в 1908 г. в г. Майкопе Краснодарского кр. С-т, 75 сп, 31 сД. Пропал без вести 24.07.1942 г. Осн. ГВК: д. 4, т. 3, л. 438.

САВЧЕНКО Алексей Яковлевич, род. в 1904 г. в ст-це Баракаевской Мостовского р-на Краснодарского кр. Ряд. Пропал без вести в марте 1943 г. Осн. ЦАМО: оп. 977520, д. 124, л. 74.

САВЧЕНКО Петр Леонтьевич, род. в 1924 г. на х. Петров Теучежского р-на Краснодарского кр. Призван в ВС в 1942 г. Мл. л-т, 4 офк, 3 Укр. Ф. Умер от ран 26.11.1943 г. в госпитале № 3245. Пох. в г. Донецке. Осн. ЦАМО: оп. 18003, д. 1130, л. 51.

САГАЙДАШ Дмитрий Иванович, род. в г. Майкопе Краснодарского кр. Рядовой, 384 сп, 157 сД. Пропал без вести 16.01.1942 г. Осн. ЦАМО: оп. 818883с, д. 570, л. 96.

САГАЙДАШНЫЙ Дмитрий Уварович, род. в 1902 г. в г. Майкопе Краснодарского кр. Ряд., 200 сб, 590 сбр. Погиб в бою 12.03.1943 г. Пох. на южн. окр. х. Верхний Черноярковского р-на Краснодарского кр. Осн. ГВК: д. 3, т. 1, л. 122.

САГОНИЦЫН Николай Иванович, род. в 1918 г. в г. Майкопе Краснодарского кр. Ряд., 328 сД. Погиб в бою 26.05.1943 г. Пох. на выс. 141,7. Осн. ЦАМО: оп. 18001, д. 156, л. 177.

САДИЛО Иван Григорьевич, род. в 1917 г. в г. Майкопе Краснодарского кр. Гв. к-н, 5 гв. вдсД. Погиб в бою 23.12.1944 г. Пох. юго-вост. г. Акинфекервар, Венгрия. Осн. ЦАМО: список, С-5.

САДОВ Павел Александрович, род. в 1907 г. в г. Майкопе Краснодарского кр. Рядовой. 533 сп. Умер от ран 14.02.1943 г. в ЭВГ № 1394. Пох. в г. Тихвине Ленинградской обл. Осн. ГВК, д. 3, т. 2, л. 383.

САДОВСКИЙ Николай Иванович, род. в 1909 г. в с. Развильное Сальского р-на Ставропольского кр. Призван в ВС в августе 1942 г. Погиб в бою 26.02.1943 г. Пох. в х. Володьки Черноярковского р-на Краснодарского кр. Осн. ГВК: изв. № 2905 от 30.05.1943 г.

САЕНКО Владимир Моисеевич, род. в 1912 г. в г. Майкопе Краснодарского кр. Рядовой. Пропал без вести в марте 1943 г Осн. ЦАМО: вх. № 17686-с от 31.03.1948 г

САЕНКО Григорий Николаевич, род. в 1925 г. в г. Майкопе Краснодарского кр. Призван в ВС в августе 1942 г. С-т, 242 гсД. Погиб в бою 12.09.1943 г. Пох. в пос. Красный Крымского р-на Краснодарского кр. Осн. ГВК: д. 3, т. 2, л. 212.

САЕНКО Павел Николаевич, род. в 1919 г. в г. Майкопе Краснодарского кр. Ряд., п/я 112/2. Пропал без вести в июле 1941 г. Осн. ГВК: д. 3, т. 2, л. 360.

САЕНКО Федор Андреевич, род. в 1918 г. Рядовой. 106 оар. Погиб в бою 12.01.1943 г. Пох. в д. Ново-Алексеевка Сталинградской обл. Осн. ЦАМО: оп. 18001, д. 1183, л. 151.

САЗОНКИН Георгий Петрович, род. в 1896 г. в г. Майкопе Краснодарского кр. Рядовой, 196 рб. Умер от ран 11.01.1945 г. Пох. в м. Салантай Кретингенского р-на Литовской ССР. Осн. ГВК: д. 10, л. 307

САЗОНКИН Поликарп Васильевич, род. в 1908 г. в г. Майкопе Краснодарского кр. Призван в ВС 31.09.1941 г. Рядовой. Пропал без вести в мае 1943 г. Осн. ЦАМО: вх. № 91896-с от 27.10.1946 г

САЗОНОВ Антон Данилович, род. в ст-це Ханской Майкопского р-на Краснодарского кр. Ефр. п/п 13972. Погиб в бою 27.07.1943 г. Пох. сев.-вост. пос. Анненское Ленинградской обл. Осн. ГВК: д. 3, т. 1, л. 267.

САЗОНОВ Владимир Вячеславович, род. в 1924 г. в г. Камышлов Свердловской обл. Гв. мл. л-т, 194 гв. сп. Погиб в бою 24.10.1944. Пох. в д. Лыо, полуостров Сьерве Эстонской ССР. Осн. сообщение Таллинского ОВК от 10.06.1990 г.

САЗОНОВ Иван Дмитриевич, род. в 1916 г. в Воронежской обл. Призван в ВС в 1941 г. Рядовой. Пропал без вести в мае 1943 г. Осн. ГВК: д. 7, т. 3, л. 186.

САЗОНОВ Федор Дмитриевич, род. в 1912 г. в ст-це Ханской Майкопского р-на Краснодарского кр. Призван в ВС в 1941 г. Ряд. Пропал без вести в июне 1943 г. Осн. ЦАМО: оп. 977520, д. 210, л. 152.

САЙБЕРТ Григорий Андреевич, род. в 1898 г. в ст-це Кужорской Майкопского р-на Краснодарского кр. Призван в ВС 23.09.1941 г. Рядовой. Пропал без вести в мае 1943 г. Осн. ЦАМО: вх. № 15486-с от 11.06.1948 г.

САК Викентий Иосифович, род. в 1914 г. в г Симферополе. Рядовой. Пропал без вести в апреле 1943 г. Осн. ЦАМО: список, С-6.

САКРИН Илья Терентьевич, род. в 1902 г. в г. Майкопе Краснодарского кр. Рядовой. 84 сп, 6 сД. Погиб в бою 19.11.1944 г. Пох. в с. Обошкар, Венгрия. Осн. ГВК: д. 4, л. 251.

САЛИЕВ Ахмед Угаевич, род. в 1904 г. в а Хатажукай Шовгеновского р-на Краснодарского кр. Призван в ВС в 1941 г. Ст. л-т, 345 сД. Погиб в бою 26.12.1941 г. Пох. в 8 км от г. Севастополя (в ст-це Мекензиевы Горы). Осн. ЦАМО: оп. 818883с, д. 76, л. 181.

САЛОВ Василий Николаевич, род. в 1900 г. в г. Майкопе Краснодарского кр. Призван в ВС 20.03.1943 г. Рядовой, 40 кп, 10 гв. кД. Погиб в бою 07.10.1944 г. Пох. в г. Сегхальи, Венгрия. Осн. ГВК: д. 23, л. 243.

САЛОВ Виктор Павлович, род. в 1915 г. в г. Майкопе Краснодарского кр. С-т. Пропал без вести в марте 1944 г. Осн. ЦАМО: оп. 977520, д. 124, л. 75.

САЛОВ Иван Николаевич, род. в 1901 г. в г. Майкопе Краснодарского кр. Рядовой, 339 сД. Погиб в бою 30.09.1942 г. Пох. в х. Н-Лепрозорий Краснодарского кр. Осн. ГВК: д. 23, л. 258.

САЛОВ Иван Федорович, род. в 1918 г в г. Майкопе Краснодарского кр. Призван в ВС в июне 1941 г. С-т, 320 сп. Умер от ран 20.04.1944 г в ППГ № 337 Пох. в г. Костычанцы Тарнопольской обл. Осн. ГВК: д. 9, л. 85.

САЛОВ Николай Семенович, род. в 1920 г. в г. Майкопе Краснодарского кр. Рядовой. Пропал без вести в марте 1943 г. в р-не ст. Полоца Витебской обл. Осн. ЦАМО: оп. 977520, д. 107, л. 204.

САЛОВ Филипп, род. в 1897 г. в ст-це Ханской Майкопского р-на Краснодарского кр. Рядовой. Погиб в лагере военнопленных г. Славута 07.12.1942 г. Осн. ЦАМО: оп. 18003, д. 589, л. 104.

САЛОВАТОВ Халим Шашахметович, род. в г. Майкопе Краснодарского кр. Рядовой, 61 омсб. Умер от ран 16.01.1943 г Пох. Лесозаводское кл., мог № 1 Горячеключевского р-на Краснодарского кр. Осн. ГВК: д. 3, т. 1, л. 14.

САЛЬНИКОВ Владимир Леонидович, род. в 1924 г. в г. Майкопе Краснодарского кр. Призван в ВС в июне 1942 г. Рядовой. Погиб в бою 15.02.1944 г. Пох. в с. Комаровка Корсунь-Шевченковского р-на Киевской обл. Осн. ГВК: д. 22, т. 4, л. 98.

САЛЬНИКОВ Николай Яковлевич, род. в 1908 г. в г. Майкопе Краснодарского кр. Рядовой. Погиб в бою 23.02.1943 г. Пох. в с. Красноармейское Донецкой обл. Осн. ГВК: алф. кн. 22, т. 4.

САЛЬНИКОВ Павел Васильевич, род. в 1920 г. в г. Майкопе Краснодарского кр. Гв. л-т, 335 гсп, 117 гсД. Погиб в бою 10.01.1944 г. Осн. ЦАМО: оп. 11458, д. 287, л. 145.

САЛЬНИКОВ Петр Тимофеевич. Гв. ст. с-т, п/п 17366. Погиб в бою 6.11.1943 г Похоронен в г. Керчи. Осн. сообщение Керченского ГВК от 01.07.1991 г.

САЛЬСКИЙ Василий Иванович. К-н. Погиб в бою 1.05.1943 г. Осн. ГВК: д. 53, л. 41.

САМАРОКОВ Мартын Николаевич, род. в г. Майкопе Краснодарского кр. Рядовой. Умер от ран 09.03.1942 г. Пох. в ст-це Александровка Ростовской обл. Осн. ЦАМО: оп. 818883с, д. 104, л. 220.

САМАРСКИЙ Василий Алексеевич, род. в 1909 г. в ст-це Кужорской Тульского р-на Краснодарского кр. Рядовой, 188 сп, 106 сД. Погиб в бою 22.06.1943 г. Похоронен в с. Засадском Троснянского р-на Курской обл. Осн. ЦАМО: оп. 18001, д. 1152, л. 144.

САМАРСКИЙ Михаил Данилович, род. в 1905 г. в г Майкопе Краснодарского кр. Рядовой, 42 гв. кп, 10 гв. кД. Погиб в бою 05.04.1944 г Пох. в ст-це Раздельная Одесской обл. Осн. ГВК: д. 4, т. 4, л. 91.

САМКО Яков Парамонович, род. в 1906 г. в ст-це Мигрельской Краснодарского кр. Рядовой. Погиб в плену в 1943 г. Осн. ЦАМО: оп. 18004, д. 676, л. 3.

САМОГОНЯН Тигран Богдасарович, род. в 1923 г. в Краснодарском крае. Рядовой. Пропал без вести в апреле 1943 г. Осн. ЦАМО: оп. 977520, д. 257, л. 324.

САМОЙЛЕНКО Дмитрий Федорович, род. в 1905 г в ст-це Дружковка Донецкой обл. Призван в ВС в 1941 г. С-т. Пропал без вести в 1943 г. Осн. ЦАМО: вх. № 59576-с, от 12.07.1946 г.

САМОЙЛЕНКО Михаил Кириллович, род. в г. Майкопе Краснодарского кр. Рядовой, 950 ап. Погиб в бою 31.05.1943 г Пох. в х. Прикубанском Краснодарского кр. Осн. ГВК: д. 3, т. 1, л. 101.

САМОЙЛЕНКО Михаил Семенович, род. в 1913 г. Л-т, тбр. Погиб в бою 25.01.1945 г. Осн. ГВК: д. 34, т. 1, л. 238.

САМОЙЛОВ Михаил Иванович, род. в 1912 г. в ст-це Тульской Краснодарского кр. Рядовой. Пропал без вести в апреле 1943 г. Осн. ЦАМО: оп. 18004, д. 740, л. 246об.

САМОЙЛЮК Виктор Иванович, род. в 1922 г. в с. Кривино Славутского р-на Каменец-Подольской обл. Гв. ст. л-т, 156 гв. ап, 74 гв. сД. Погиб в бою 14.01.1945 г Осн. ГВК: д. 34, т. 1, л. 209.

САМОЛКИН Николай Иванович, род. в 1914 г. в г. Майкопе Краснодарского кр. Ряд., 5 гв. омсб. Умер от ран 10.01.1944 г. в ППГ № 4398. Похоронен в с. Б. Белозерка Белозерского р-на Запорожской обл. Осн. ГВК: д. 4, т. 1, л. 111.

САМОХВАЛОВ Иван Григорьевич, род. в 1918 г. в Краснодарском крае. Рядовой. Погиб в бою 25.08.1942 г. Пох. в д. Озеренской Козельского р-на Смоленской обл. Осн. ЦАМО: оп. 818883с, д. 1739, д. 16.

САМОХИН Николай Сильверстович, род. в 1924 г. в г. Майкопе Краснодарского кр. Рядовой, 83 иптб, 44 А. Погиб в бою 15.02.1943 г. Пох. в х. Лагутине Азовского р-на Ростовской обл. Осн. ЦАМО: оп. 18001, д. 611, л. 8.

САМОХИН Яков Васильевич, род. в 1921 г. в г. Майкопе Краснодарского кр. Ст. л-т 3 гв. омсбр. Погиб в бою 14.02.1943 г. Пох. в с. Грушевичи Мельчицкого р-на Полесской обл. Осн. ЦАМО: список, С-6.

САМСОНЕНКО Николай Кондратьевич, род. в 1920 г. в г. Майкопе Краснодарского кр. Ст. л-т 31 гвап, 12 гв. сД. Погиб в бою 23.10.1943 г. Похоронен в д. Любеч Репкинского р-на Черниговской обл. Осн. сообщение Краснодарского КВК от 3.08.1991 г.

САМУСЕЕВ Алексей Иванович, род. в 1904 г. в г. Майкопе Краснодарского кр. Призван в ВС в 1941 г. Рядовой. Пропал без вести в мае 1943 г. Осн. ЦАМО: вх. № 90137-с от 12.12.1946 г.

САМУСЕЕВ Михаил Иванович, род. в 1905 г. в г. Майкопе Краснодарского кр. Рядовой. Пропал без вести в ноябре 1942 г. Осн. ЦАМО: вх. № 90137-с от 19.12.1946 г.

САМУСЬЕВ Василий Петрович, род. в 1906 г. в г. Мал-Арешевка Ставропольского кр. Рядовой. Пропал без вести в сентябре 1941 г. Осн. ЦАМО: оп. 18001, д. 668, л. 117.

САНЕЕВ Аким Васильевич, род. в 1912 г. С-т, 1208 сп, 362 сД. Погиб в бою 11.07.1942 г. Пох. в д. Труханово Оленинского р-на Калининской обл. Осн. ГВК: д. 23, л. 77.

САНЖАРОВ Николай Сергеевич, род. в 1906 г. в ст-це Кужорской Тульского р-на Краснодарского кр. Рядовой, п/п 29708. Умер от болезни 11.03.1944 г. Пох. на тер. Буда-Кошелевского р-на Гомельской обл. Осн. ГВК: д. 4, т. 2, л. 140.

САНЬКОВ Петр Харлампиевич, род. в г Майкопе Краснодарского края. К-н, м/с, 29 гв. кп, 10 гв. кД. Погиб в бою 06.08.1942 г. Пох. в ст-це Ханской Майкопского р-на Краснодарского кр. Осн. ЦАМО: оп. 18001, д. 490, л. 300.

САПЕЛКИН Николай Степанович, род. в 1906 г. в Воронежской обл. Мл. л-т, 24 А. Пропал без вести в июле 1942 г. Осн. ЦАМО: д. 34, т. 1, л. 208.

САПИЕНКО Николай Степанович, род. в г. Майкопе Краснодарского кр. Мл. л-т, 1071 сп. Погиб в бою 09.09.1941 г. Пох. в р-не г. Кириши Ленинградской обл. Осн. ЦАМО: оп. 11458, д. 12, л. 22.

САПИЖЕНКО Лев Степанович, род. в 1926 г. в г. Майкопе Краснодарского кр. С-т, 536 иптабр. Погиб в бою 17.03.1945 г. Пох. в д. Эксау, Польша. Осн. ЦАМО: оп. 18003, д. 419, л. 89.

САПОЖНИКОВ Иван Алексеевич, род. в 1923 г. в г. Майкопе Краснодарского кр. Рядовой, 1 осб, 16 осбр. Пропал без вести 23.02.1942 г. Осн. ЦАМО: оп. 818883с, д. 1244, л. 40.

САПОЖНИКОВ Иван Федорович. Мл. с-т, 295 ап. Погиб в бою 29.10.1942 г. Пох. в х. Старенький Среднеахтубинского р-на Волгоградской обл. Осн. сообщение Краснодарского КВК от 10.08.1992 г.

САПРИКИН Константин Александрович, род. в 1909 г. в г. Кропоткине Краснодарского кр. Ст. л-т, 19 А. Пропал без вести в декабре 1941 г. Осн. ГВК: д. 34, л. 298.

САПРИН Илья Терентьевич, род. в ст-це Ханской Майкопского р-на Краснодарского кр. Ряд., п/п 500 часть 313. Пропал без вести 9.08.1942 г. Осн. ГВК: д. 3, т. 1, л. 171.

САПРЫКИН Владимир Сергеевич, род. в 1924 г. в г. Майкопе Краснодарского кр. Ряд., 69 морсбр. Погиб в бою 30.09.1942 г. Пох. в п. Нефтеразведка Нефтегорского р-на Краснодарского кр. Осн. ЦАМО: оп. 818883с, д. 1380, л. 58.

САПРЫКИН Мирон Тимофеевич, род. в 1906 г. в г. Ставрополе. Ряд., п/п 6847. Пропал без вести 06.04.1943 г. Осн. ЦАМО: оп. 18004, д. 740, л. 275 об.

САПУНОВ Алексей Михайлович, род. в 1926 г. в ст-це Ханской Майкопского р-на Краснодарского кр. Мл. с-т 682 сп. Погиб в бою 13.03.1945 г. Пох. на поле боя в р-не д. Шилюнторния, Венгрия. Осн. ГВК: д. 23, л. 135.

САПУНОВ Василий Дмитриевич, род. в 1926 г. в ст-це Ханской Майкопского р-на Краснодарского кр. Рядовой, 174 гв. сп. Погиб в бою 10.01.1945 г. Пох. в с. Морьямполе Кожеветской волости Радомской губернии, Польша. Осн. ГВК: д. 9, л. 62.

САПУНОВ Георгий Яковлевич, род. в 1918 г. в г. Майкопе Краснодарского кр. Рядовой, 20 гсД. Умер от ран в мае 1943 г. в 121 медсанбате. Пох. в ст-це Смоленской Краснодарского края. Осн. ЦАМО: оп. 977520, д. 921, л. 42.

САПУНОВ Иван Павлович, род. в 1914 г. в Краснодарском крае. Ст. с-т, 133 кп, 30 кав. каз. Д. Погиб в бою 03.09.1943 г. Пох. на юго-зап. окр. с. Ефремовка Ростовской обл. Осн. ЦАМО: оп. 18001, д. 1002, л. 97.

САПУНОВ Николай Васильевич, род. в 1917 г. в Куйбышевской обл. Ряд., 2 гмк. Погиб в бою 02.01.1943 г. Пох. в д. Гнутово Сталинградской обл. Осн. ЦАМО: оп. 18001, д. 928, л. 4.

САПУНОВ Николай Стефанович, род. в ст-це Ханской Майкопского р-на Краснодарского кр. Рядовой, 223 сД, 51 А. Погиб в бою 18.01.1944 г. Пох. в 1,0 км южн. Турецкого вала в сторону г. Армянска. Осн. ГВК: д. 4, т. 1, л. 62.

САПРУНОВ Василий Иванович, род. в 1922 г. в г. Майкопе Краснодарского кр. Мл. л-т, 250 тп. Погиб в бою 16.08.1943 г. Похоронен в Смоленской обл. Осн. ЦАМО: список, С-8.

САПРУНОВ Георгий Владимирович, род. в 1896 г. в г. Майкопе Краснодарского кр. Мл. с-т, 1310 сбр. Погиб в бою 11.06.1943 г. Пох. в 3 км зап. х. Свистельниково Славянского р-на Краснодарского кр. Осн. ГВК: д. 3, т. 1, л. 163.

САПУРНОВ Иван Петрович, род. в г. Майкопе Краснодарского кр. Ряд., 810 сп. Умер от ран 27.02.1944 г. в ВПГ № 184. Пох. в 2 км от окружн. больницы г. Кривой Рог. Осн. ГВК: д. 4, т. 2, л. 133.

САРАНЧИН Сергей Иванович, род. в 1910 г. в г. Майкопе Краснодарского кр. Рядовой, ППС 198, 144 сп. Пропал без вести в марте 1943 г. Осн. ЦАМО: оп. 977520, д. 107, л. 203об.

САРАФАНОВ Дмитрий Антонович, род. в 1907 г. в г. Камышин Саратовской обл. Призван в ВС в августе 1941 г. Рядовой. Пропал без вести в октябре 1942 г. Осн. ЦАМО: вх. № 90137-с, от 19.12.1946 г.

САРЫЧЕВ Валентин Сергеевич, род. в 1909 г. в с-зе ВИР Майкопского р-на Краснодарского кр. Рядовой, 5-я гимбр. Погиб в бою 09.12.1942 г. Пох. в х. Ныркoв Наурского р-на Ставропольского кр.Осн. ЦАМО: оп. 18001, д. 1249, л. 10.

САРЫЧЕВ Иван Ефимович, род. в 1916 г. в г. Майкопе Краснодарского кр. Погиб в плену 12.10.1942 г. Осн. ЦАМО: вх. № 3/525917-с от 04.06.1943 г.

САСИМОВ Георгий Иванович, род. в 1915 г. в х. Хапачев Шовгеновского р-на Краснодарского кр. Мл. л-т в/ч 9704. Погиб в бою в июле 1941 г. Пох. в д. М. Голованевске Одесской обл. Осн. ЦАМО: список, С-7.

САУЛИН Василий Андреевич, род. в г. Майкопе Краснодарского кр. Ст. с-т. Погиб в бою 24.06.1944 г. Похоронен в д. Савинка Псковского р-на Ленинградской обл. Осн. ЦАМО: оп. 18002, д. 813, л. 32.

САФАРОВ Хамид, род. в 1915 г. Ряд. Погиб в бою 03.11.1941 г. Осн. сообщение Дербентского ГВК Дагестанской АССР № 4/230 от 28.03.1990 г.

САФОНОВ Василий Яковлевич, род. в 1895 г. в ст-це Ханской Майкопского р-на Краснодарского кр. Рядовой, 8 ср, 222 сп. Пропал без вести 23.07.1942 г. Осн. ЦАМО: оп. 818884с, тд. 1996, л. 46.

САФОНОВ Виктор Иванович, род. в 1925 г. в г. Ставрополе. Рядовой, п/п 500. Погиб в бою 20.10.1942 г. Осн. ЦАМО: оп. 977520, д. 107, л. 203об.

САФРОНОВ Иван Иванович, род. в г. Майкопе Краснодарского кр. Рядовой. Умер от ран 30.05.1943 г. в ЭВГ № 3201. Пох. в г. Краснодаре, гор. кладб. мог. № 156. Осн. ЭГ № 3201 от 04.06.1943 г.

САФРОНОВ Иван Михайлович, род. в 1897 г. в с. Пасека Воронежской обл. Призван в сентябре 1941 г. Рядовой. Пропал без вести в марте 1945 г. Осн. ЦАМО: вх. № 20103-с от 14.05.1947 г.

САФРОНОВ Никита Тимофеевич, род. в 1914 г. в ст-це Келермесской Гиагинского р-на Краснодарского кр. Л-т, 9 омсбр. Пропал без вести 7.07.1942 г Осн. ОВК: пенсионное дело № 8175-ДА.

САФРОНОВ Петр Иванович, род. в 1922 г. в Урюпинском р-не Сталинградской обл. Рядовой. Пропал без вести в феврале 1943 г. Осн. ЦАМО: оп. 18004, д. 2059, л. 87.

САШЕНКО Николай Григорьевич, род. в 1916 г. в Майкопском р-не Краснодарского кр. Рядовой, 1344 сп, 351 сД. Пропал без вести 02.11.1942 г. в р-не с. Тагардон Орджоникидзевского р-на Северо-Осетинской АССР. Осн. ЦАМО: оп. 18001, д. 774, л. 162.

САЩЕНКО Павел Федорович, род. в г. Майкопе Краснодарского кр. Мл. с-т, 372 сп, 123 сД. Погиб в бою 24.06.1941 г Пох. в д. Мякша Сяккиярынского с/с Карело-Финской АССР. Осн. ГВК: д. 9, л. 30.

СБРОДОВ Степан Григорьевич, род в Самаркандской обл. Л-т. Погиб в бою под ст. Кущевской Краснодарского кр. 02.08.1942 г. Осн. ЦАМО: список, С-8.

СВЕРЧКОВ Георгий Никифорович, род. в 1906 г. в г. Майкопе Краснодарского кр. Призван в ВС 01.09.1941 г. Рядовой. Пропал без вести 08.04.1943 г. Осн. ЦАМО: вх. № 92155-с от 15.02.1947 г.

СВЕРЧКОВ Павел Никифорович, род. в 1910 г. в г. Майкопе Краснодарского кр. Ст. с-т, 1139 сп, 341 сД. Погиб в бою 01.12.1944 г. Пох. в д. Яновец, левый берег р. Висла Радомского воеводства, Польша. Осн. ГВК: Д-9, л. 18.

СВЕЧНИКОВ Василий Яковлевич, род. в г. Майкопе Краснодарского кр. Мл. л-т, в/ч 12900. Умер от ран в ППГ-601 27.10.1944 г. Пох. в г. Дебрицен, Венгрия. Осн. ВМА: ф. 601, рп. 1, д. 16, л. 19.

СВИДИН Матвей Лаврентьевич. Рядовой. Пропал без вести в июле 1942 г Осн. ГВК: кн. уч., т. 3, л. 75, № 3104.

СВИДИН Николай Лаврентьевич, род. в 1902 г в г. Майкопе Краснодарского кр. Рядовой. Пропал без вести 21.03.1945 г. Осн. ЦАМО: оп. 18003, д. 421, л. 92.

СВИНАРЕВ Дмитрий Трофимович, род. в 1905 г. в Майкопском р-не Краснодарского кр. Рядовой, 12 одэб. Пропал без вести 17.10.1942 г. Осн. ЦАМО: оп. 818883с, д. 1735, л. 78.

СВИНАРЕВ Михаил Трофимович, род. в 1911 г в ст-це Ханской Майкопского р-на Краснодарского кр. Рядовой. Погиб в бою 28.11.1942 г. Осн. ЦАМО: оп. 977520, д. 390, л. 96.

СВИНИН Михаил, род. в 1919 г. в Адыгейской АО Краснодарского кр. Рядовой партизанской бригады «Правда». Погиб в бою 11.07.1942 г. Пох. в д. Скрабивка, на кладб. Осн. ЦАМО: оп. 18003, д. 1209, л. 125.

СВИНУХОВ Василий Леонтьевич, род. в 1915 г. в ст-це Ханской Майкопского р-на Краснодарского кр. Рядовой, 42 обаб. Погиб в бою 17.12.1943 г. Пох. в д. Дымкино Моздокского р-на Ставропольского края. Осн. ЦАМО: оп. 18001, д. 336, л. 160.

СВИНЦОВ Александр Иванович, род. в 1915 г в х. Саратовском Краснодарского кр. Рядовой. Пропал без вести в августе 1941 г. Осн. ЦАМО: оп. 18002, д. 428, л. 324об.

СВИНЧЕНКО Иван Федорович, род. в 1893 г. в д. Одинцово Карской обл., Турция. Призван в ВС в декабре 1941 г. 101 оап. Погиб в бою в 1942 г. Осн. ЦАМО: список, С-9.

СВИРИДЕНКО Алексей Антонович, род. в 1909 г. в с. Великовечное Белореченского р-на Краснодарского кр. Рядовой, 88 сб. Погиб в плену 19.01.1942 г. Осн. ГВК: д. 7, т. 3, л. 304.

СВИРИДОВ Максим Иванович, род. в 1897 г. в г. Краснодаре. Рядовой. 463 сп. Умер от болезни 8.05.1942 г. в ЭВГ № 3243. в г. Кизляре. Осн. ГВК: д. 23, л. 27.

СВИРСКИЙ Абрам Евлевич, род. в 1909 г. в г. Ростове-на-Дону. Л-т, 596 гап, 147 сД. Пропал без вести в июле 1942 г. Осн. ГВК: д. 34, т. 1, л. 211.

СВИРЬЕВ Алексей Илларионович, род. в 1924 г. в пос. Калинино Пашковского р-на Краснодарского кр. Рядовой, 714 сп, 395 сД. Погиб в бою 01.11.1942 г. Осн. ЦАМО: оп. 818883с, д. 865, л. 106.

СВИЦКИЙ Иван Дмитриевич, род. в 1917 г. в Адыгейской АО Краснодарского кр. Сержант, 198 сп, 68 гв. сД. Погиб в бою 29.12.1944 г. Пох. в предм. г Будапешта, Венгрия. Осн. ЦАМО: оп. 18003, д. 109, л. 175.

СВИЩУКОВ Василий Ананьевич, род. в 1915 г. в г. Майкопе Краснодарского кр. Рядовой, 160 гв. сп, 54 сД. Пропал без вести 19.08.1943 г. в р-не х. Елизаветинского Куйбышевского р-на Ростовской обл. Осн. ГВК: д. 3, т. 2, л. 84.

СВЯТКИН Виктор Михайлович, род. в 1923 г. в г. Майкопе Краснодарского кр. Рядовой, 971 сп, 273 сД. Погиб в бою 21.09.1942 г. Пох. в д. Котлубань Сталинградской обл. Осн. ЦАМО: оп. 818883с, д. 535, л. 109об.

СВЯТКИН Дмитрий Никифорович, род. в 1905 г. в с. Бегус Пензенской обл. Рядовой, 397 сп, 106 сД. Погиб в бою 18.10.1941 г. Пох. в д. Уржен Кр. Перекопского р-на Крымской АССР. Осн. ГВК: д. 23, л. 339.

СВЯТОХА Василий Иванович, род. в 1909 г. в Кропоткинском р-не Краснодарского кр. Ст. с-т, 30 обр, 11 шсбр РГК. Пропал без вести 18.12.1944 г. Осн. ЦАМО: оп. 18003, д. 20, л. 47.

СДЕЛЬНИКОВ Николай Захарович, род. в 1923 г. в г. Майкопе Краснодарского кр. Рядовой. Пропал без вести в апреле 1943 г. Осн. ГВК: д. 19, т. 1.

СЕВЕРОВ Павел Семенович. Рядовой, 62 оморсбр, 56 А. Погиб в бою 18.05.1943 г. Пох. сев. ст-цы Неберджаевской Краснодарского кр. Осн. ЦАМО: оп. 18001, д. 90, л. 17.

СЕВОСТЬЯНОВ Яков Яковлевич, род. в 1902 г. в г. Майкопе Краснодарского кр. Рядовой, 989 сп, 226 сД. Умер от ран 20.09.1944 г. Пох. в х. Дерини Мадонского уезда Латвийской ССР. Осн. ГВК: д. 4, л. 211,

СЕВЕРИНОВ Петр Александрович, род. в 1915 г. Погиб в бою 09.07.1942 г. Осн. ГВК: Д. 9, т. 2, л. 674.

СЕВРЮКОВ Дмитрий Андреевич, род. в 1915 г. в Орловской обл. Ст. л-т,155 оаД. Пропал без вести в августе 1941 г. Осн. ГВК: д. 34, т. 1, л. 206.

СЕВРЮКОВ Иван Андреевич, род. в 1908 г. в х. Красная Улька Майкопского р-на Краснодарского кр. Призван в ВС в августе 1941 г. К-н, 492 сп, 199 сД. Погиб в бою 21.02.1945 г. Пох. в г. Черске. Осн. ОВК: пенсионное дело № 8080-ДА.

СЕДИН Евстафий Дорофеевич, род. в 1906 г. в ст-це Кужорской Майкопского р-на Краснодарского кр. Рядовой. Пропал без вести в мае 1943 г. Осн. ЦАМО: оп. 18004, д. 676, л. 2об.

СЕДОВ Лаврентий Егорович, род. в 1897 г. в Майкопском р-не Краснодарского кр. Рядовой, 197 сД, 63 А. Пропал без вести 28.08.1942 г. Осн. ЦАМО: оп. 818883с, д. 1447, л. 39.

СЕДОВ Павел Георгиевич, род. в 1922 г в г. Майкопе Краснодарского кр. Мл. л-т, 867 сп, 271 сД. Умер от ран 10.01.1943 г. Пох. в х. Кизилов Курского р-на Ставропольского края. Осн. ОВК: пенсионное дело № 2079, ДА.

СЕЙСЮКАЙЛОВ Тимофей Андреевич, род. в 1906 г. в г. Майкопе Краснодарского кр. Призван в ВС 19.05.1941 г. Рядовой. Пропал без вести в апреле 1943 г. Осн. ЦАМО: вх. № 28553-с, от 08.06.1948 г.

СЕЛЕЗНЕВ Константин Александрович, род. в г. Майкопе Краснодарского кр. Призван в ВС в июле 1942 г. Рядовой, в/ч 44621. Умер от ран 11.07.1943 г. в ЭВГ № 4527. Пох. в пос. Пшада Геленджикского р-на Краснодарского края. Осн. ГВК: д. 3, т. 2, л. 87.

СЕЛИВАНОВ Петр Васильевич, род. в 1925 г. С-т, 235 гв. сп, 81 гв. сД. Погиб в бою 08.12.1943 г. Пох. в с. Верблюжка Кировоградской обл. Осн. сообщение Новгородского РВК Кировоградской обл. № 4/700 от 05.02.1990 г.

СЕЛИКОВ Павел Дмитриевич, род. в 1924 г. в г. Майкопе Краснодарского кр. Рядовой, 696 сп, 383 сД. Погиб в бою 02.06.1943 г. Пох. зап. ст-цы Крымской (высота 61,0) Краснодарского кр. Осн. ГВК: д. 3, т. 2, л. 20.

СЕЛИН Николай Павлович, род. в 1902 г. на х. Поровчанском Майкопского р-на Краснодарского кр. Рядовой, 242 гсД. Погиб в бою 04.06.1942 г. Пох. в ст-це Крымской Краснодарского края. Осн. ЦАМО: оп. 18001, д. 185, л. 138.

СЕЛИН Пантелей Васильевич, род. в 1925 г в ст-це Даховской Майкопского р-на Краснодарского кр. Рядовой, 317 сД. Погиб в бою 22.07.1943 г Пох. в р-не х. Веселого, выс. 121,3 Крымского р-на Краснодарского кр. Осн. ГВК: д. 3, т. 1, л. 240.

СЕЛИФАНОВ Роман Романович, род. в 1901 г. в г. Орел. Рядовой, в/ч 63143. Пропал без вести 27 12.1943 г. Осн. ГВК: д. 4, т. 3, л. 147.

СЕЛЮКОВ Андрей Гаврилович, род. в 1912 г. в г. Майкопе Краснодарского кр. Призван в ВС Кр. Вишерским РВК. Рядовой. Пропал без вести в апреле 1943 г. Осн. ЦАМО: оп. 977520, д. 701, л. 164.

СЕЛЮКОВ Сергей Карпович, род. в 1917 г. в г. Майкопе Краснодарского кр. Рядовой, 7 ск, 92 сД. Погиб в бою 27.10.1941 г. Пох. на лев. берегу Невы д. М. Дубровка Ленинградской обл. Осн. ГВК: д. 23, л. 244.

СЕЛЯНКИН Василий Дмитриевич, род. в Романовском р-не Куйбышевской обл. Призван в ВС в 1941 г. Ряд., 44 гв. мп. Погиб в бою 02.11.1942 г. Пох. в с. Гизель Сев. Осетинской АССР. Осн. ГВК: д. 3, т. 1, л. 44.

СЕМАНЕНКО Николай Лазаревич, род. в 1925 г. в ст. Кущевской Краснодарского кр. Рядовой, 723 сп, 395 сД. Погиб в бою 30.10.1942 г. Пох. в х. Афанасьевском Туапсинского р-на Краснодарского края. Осн. ЦАМО: оп. 818883с, д. 865, л. 188.

СЕМДЯНКИН Иван Павлович, род. в 1912 г. в г. Майкопе Краснодарского кр. Ряд. Пропал без вести в мае 1943 г. Осн. ГВК: д. 20, л. 59.

СЕМЕНЕНКО Иван Тихонович, род. в 1905 г. в г. Майкопе Краснодарского кр. Призван в ВС в 1941 г. Рядовой. Пропал без вести в мае 1943 г. Осн. ЦАМО: вх. № 92821-с, от 13.03.1947 г.

СЕМЕНЧЕНКО Иван Семенович, род. в 1909 г. в г. Майкопе Краснодарского кр. Призван в ВС 15.09.1941 г. Рядовой, 26 гв. мп. Погиб в бою 20.07.1942 г. Пох. в г. Демьянске Ленинградской обл. Осн. ГВК: д. 3, т. 1, л. 310.

СЕМЕНЧЕНКО Михаил Васильевич, род. в 1912 г. в г. Майкопе Краснодарского кр. Русский. Призван в ВС в 1941 г. Рядовой. 907 сп. Пропал без вести 13.06.1942 г. Осн. ЦАМО: вх. № 90037-с от 12.12.1946 г.

СЕМЕНЧЕНКО Николай Николаевич, род. в 1926 г. в г. Майкопе Краснодарского кр. Призван в ВС в 1943 г. Рядовой. Пропал без вести 05.05.1945 г. в Берлине. Осн. ЦАМО: вх. № 6/567924-с от 16.01.1947 г.

СЕМЧЕНКО Петр Васильевич, род. в 1909 г. в Краснодарском крае. Рядовой. 412 сп Брестская Д. Пропал без вести 21.10.1944 г. Осн. ЦАМО: оп. 18002, д. 1235, л. 97.

СЕМЕНОВ Александр Владимирович, род. в 1916 г. в Тепловском р-не Чкаловской обл. Гв. ряд., 162 гсп, 54 гсД. Погиб в бою 05.11.1943 г. Пох. в х. Чумной Сорожского р-на Запорожской обл. Осн. ГВК: д. 9, т. 2, л. 610.

СЕМЕНОВ Иван Ефимович, род. в 1907 г. в г. Майкопе Краснодарского кр. Рядовой, 50 гв. сп, 15 гв. сД. Пропал без вести 19.08.1942 г. в р-не с-за Пладовиты Сталинградской обл. Осн. ЦАМО: оп. 818883с, д. 270, л. 90 об.

СЕМЕНОВ Михаил Михайлович, род. в 1901 г. в г. Майкопе Краснодарского кр. Рядовой, 1153 сп 343 сД. Пропал без вести 06.07.1942 г. Осн. ЦАМО: оп. 818883с, д. 415, л. 112об.

СЕМЕНОВ Николай Никитович, род. в 1898 г. в Юхновском р-не Смоленской обл. Рядовой, 1069 сп 311 сД. Погиб в бою 28.10.1942 г. Пох. на горе Семашко Туапсинского р-на Краснодарского края. Осн. ГВК: д. 4, т. 3, л. 295.

СЕМЕНОВ Петр Тимофеевич, род. в 1903 г. в ст-це Дондуковской Гиагинского р-на Краснодарского кр. Рядовой, 10 гв. сбр. Погиб в бою 01.06.1943 г. Пох. в ст-це Крымской Крымского р-на Краснодарского кр. Осн. ЦАМО: оп. 18001, д. 196, л. 37об.

СЕМЕНОВ Сергей Федорович, род. в 1905 г. в г. Майкопе Краснодарского кр. Призван в ВС в июне 1941 г. Рядовой. Пропал без вести в январе 1942 г. Осн. ГВК: алф. кн. 22, т. 4

СЕМЕНОВ Федор Александрович, род. в 1911 г. в Майкопском р-не Краснодарского кр. Рядовой, 57 осбр. Погиб в бою 26.12.1942 г. Пох. в р-не с. Дигари Кабардино-Балкарской АССР. Осн. ЦАМО: оп. 18001, д. 823, л. 81 об.

СЕМИБРАТЧЕНКО Николай Харитонович, род. в 1910 г. в г. Майкопе Краснодарского кр. С-т, 471 сп. Пропал без вести в июле 1942 г. Осн. ЦАМО: оп. 18002, д. 8, л. 103.

СЕМИДОЛОВ Владимир Георгиевич, род. в 1923 г. в г. Майкопе Краснодарского кр. Рядовой, 67 морп, 235 азсп. Пропал без вести 26.08.1944 г. Осн. ЦАМО: оп. 18001, д. 1615, л. 31.

СЕМИДЯКИН Семен Данилович, род. в 1909 г. в г. Майкопе Краснодарского кр. Рядовой. Пропал без вести в апреле 1943 г. Осн. ЦАМО: оп. 18004, д. 838, л. 226.

СЕМИКОВ Филипп Давыдович, род. в 1909 г. в с. Натырбово Кошехабльского р-на Краснодарского кр. Рядовой, п/п 2023. Пропал без вести в мае 1943 г. в р-не ст-цы Крымской Краснодарского кр. Осн. сообщение Тульского РВК № 1/3101 от 31.01.1949 г.

СЕМИКАНОВ Роман Романович, род. в 1901 г. в г. Майкопе Краснодарского кр. Рядовой, 238 гв. сп, 81 гв. сД. Пропал без вести 27.12.1943 г. Осн. ЦАМО: вх. № 7778-с от 18.02.1944 г.

СЕМИН Семен Ефимович, род. в 1914 г. в ст-це Ханской Майкопского р-на Краснодарского кр. Рядовой. Пропал без вести в апреле 1943 г. Осн. ЦАМО: оп. 977520, д. 390, л. 95.

СЕМИПЕТОВ Михаил Петрович, род. в 1908 г. в г. Майкопе Краснодарского кр. Ст. с-т, 6770 сб, 394 сД. Пропал без вести 09.05.1943 г. Осн. ЦАМО: оп. 18002, д. 1590, л. 23.

СЕМИХАТСКИЙ Андрей Константинович, род. в 1908 г. в г. Майкопе Краснодарского кр. К-н, 36 гв. бавп, 202 авиаД. Погиб в бою 12.10.1943 г. Осн. ГВК: д. 53, л. 37.

СЕМКИН Михаил Павлович, род. в 1921 г. в г. Майкопе Краснодарского кр. Рядовой, 89 гв. сп, 28 гв. сД. Умер от ран 24.02.1943 г. Пох. в 1,5 км. сев.-вост. д. Заостровье Полавского р-на. Осн. ЦАМО: оп. 18001, д. 182, л. 104.

СЕМЧИН Петр Григорьевич, род. в 1916 г. в ст-це Ханской Майкопского р-на Краснодарского кр. Рядовой. Пропал без вести в 1941 г. Осн. ГВК: д. 9, т. 2, л. 509.

СЕМЯЧКО Иван Иванович, род. в г. Матвеев-Курган Ростовской обл. Рядовой. Умер от ран 04.10.1943 г. Пох. на станции Востряк Киевской ж. д. Осн. ГВК: д. 9, л. 38.

СЕНЬКО Андрей Николаевич, род. в 1919 г. в г. Ташкенте. Ст. л-т, 88 лсп, 18 сД. Погиб в бою 15.02.1944 г. Пох. в м. Пустоеко Эстонской ССР. Осн. ГВК: д. 53, л. 37.

СЕРБО Георгий Фомич, род. в 1909 г. в г. Майкопе Краснодарского кр. Рядовой. Пропал без вести в марте 1943 г. Осн. ЦАМО: вх. № 82689-с от 02.12.1947 г.

СЕРБО Петр Семенович, род. в 1910 г. в г. Майкопе Краснодарского кр. Призван в ВС 24.06.1941 г. Рядовой. Пропал без вести в ноябре 1941 г. Осн. ЦАМО: вх. № 1 20104-с, от 13.06.1947 г.

СЕРГЕЕВ Александр Петрович, род. в 1903 г. в ст-це Червонной (у г. Грозного). Призван в ВС 21.08.1941 г. Ст. с-т. Пропал без вести в апреле 1945 г. Осн. ЦАМО: вх. № 33844-с от 24.06.1947 г.

СЕРГЕЕВ Алексей Васильевич, род. в г. Майкопе Краснодарского кр. Рядовой. Умер от ран 04.05.1943 г. Пох. в д. Карасубазар Крымского р-на Краснодарского кр. Осн. ГВК: д. 3, т. 1, л. 60.

СЕРГЕЕВ Василий Федорович, род. в 1923 г. в г. Майкопе Краснодарского кр. Рядовой, 1247 сп, 377 сД. Погиб в бою 30.03.1942 г. Пох. в с. Трегубово Чудовского р-на Ленинградской обл. Осн. ЦАМО: оп. 818883с, д. 939, л. 227.

СЕРГЕЕВ Виктор Геннадьевич, род. в 1925 г. в Ярославской обл. Мл. с-т, 128 сп, 29 сД. Пропал без вести 29.08.1943 г. в Полтавской обл. Осн. ЦАМО: вх. № 55067-с от 19.01.1944 г.

СЕРГЕЕВ Иван Дмитриевич, род. в 1902 г. в ст-це Григорополисской Краснодарского кр. Призван в ВС в августе 1941 г. Ряд. Пропал без вести в марте 1943 г. Осн. ГВК: алф. кн. 22, т. 4.

СЕРГЕЕВ Иван Петрович, род. в 1921 г. в Вологодской обл. Л-т, 13 кап. Пропал без вести в октябре 1942 г. Осн. ГВК: д. 34, т. 1, л. 7.

СЕРГЕЕВ Иван Тимофеевич, род. в 1904 г. в ст-це Славянской Краснодарского кр. Ст-на. Пропал без вести в октябре 1942 г. Осн. ЦАМО: вх. № 90137 от 19.12.1946 г.

СЕРГЕЕВ Николай Михайлович, род. в 1913 г. в м. Лигово Ленинградской обл. Рядовой. Умер от ран 25.03.1945 г. в МСБ № 314. Пох. на зап. окр. с. Крир у церкви, мог. № 8, р-н Пшина Катовицкого воев., Польша. Осн. ВМА: ф. 314, оп. 1, д. 3, л. 56.

СЕРГЕЕВ Николай Осипович, род. в г Омске. Призван в ВС Черемховским ГВК г. Омска. Рядовой. Пропал без вести в мае 1943 г. Осн. ЦАМО: вх. № 9/23892 от 06.05.1991 г.

СЕРГЕЕВ Павел Васильевич, род. в 1906 г. в Майкопском р-не Краснодарского кр. Рядовой, 974 сп, 261 сД. Пропал без вести 17.12.1942 г. Осн. ЦАМО: оп. 818883с, д. 536, л. 100.

СЕРГЕЕВ Степан Филимонович, род. в г. Майкопе Краснодарского кр. Призван в ВС в г. Майкопе. Рядовой, 14 зД. РГК. Погиб в бою 14.08.1943 г. Пох. в д. Сумарково Карачевского р-на Орловской обл. Осн. ГВК: д. 3, т. 2, л. 63.

СЕРГЕЕВ Тихон Иванович. Мл. л-т. Погиб в бою 09.10.1943 г. Пох. в пгт. Градижск Глобинского р-на Полтавской обл. Осн. сообщение Глобинского РВК от 06.06.1990 г. № 4/403.

СЕРГИЕНКО Василий Афанасьевич, род. в 1908 г. в г Майкопе Краснодарского кр. С-т, 1241 сп, 375 сД. Погиб в бою 27.09.1942 г. Пох. в 2 км от г. Ржева Калининской обл. Осн. сообщение Ржевского ГВК № 4/270 от 09.07 1990 г.

СЕРГИЕНКО Василий Иванович, род. в 1904 г. в г. Майкопе Краснодарского кр. Рядовой, 38 гв. сп. Погиб в бою 06.09.1942 г. Пох. в х. Котовском Сталинградской обл. Осн. ГВК: д. 23, л. 507.

СЕРГИЕНКО Василий Тимофеевич, род. в 1908 г. в г. Майкопе Краснодарского кр. Рядовой. 509 сп, 236 сД. Умер от ран 03.05.1944 г. Пох. в г. Днепродзержинске, воен. кл. мог. № 5. Осн. ГВК: д. 23, л. 493.

СЕРГИЕНКО Григорий Яковлевич, род. в 1911 г. в г. Орехово Запорожской обл. Рядовой. Пропал без вести в июне 1942 г. Осн. ГВК: д. 4, т. 1, л. 40.

СЕРГИЕНКО Михаил Тарасович, род. в 1909 г. в с. Красносельском Пластуновского р-на Краснодарского кр. Рядовой, 395 гв. сп, 117 гв. сД. Погиб в бою 04.08.1944 г. Пох. в с. Юрковцы Краковского воеводства, Польша. Осн. ЦАМО: оп. 18002, д. 737, л. 184.

СЕРГИЕНКО Николай Тимофеевич, род. в 1926 г. в ст-це Новоивановской Новопокровского р-на Краснодарского кр. Призван в ВС в августе 1942 г. Рядовой. Умер от ран 27.08.1944 г. в ПГ № 2308. Пох. в г. Плоешти, Румыния. Осн. ГВК: д. 4, л. 237.

СЕРГИЕНКО Федор Иванович, род. в 1912 г. в г. Майкопе Краснодарского кр. Призван в ВС в 1941 г. Рядовой, 296 сД. Погиб в бою 20.02.1942 г. Пох. в с. Иваново-Дарьевка Лисичанского р-на Ворошиловградской обл. Осн. ЦАМО: оп. 818883с, д. 104, л. 314.

СЕРДЮК Александр Васильевич, род. в 1912 г. в г. Майкопе Краснодарского кр. Рядовой. Пропал без вести в феврале 1942 г. Осн. ЦАМО: вх. № 90137-с, от 19.12.1946 г.

СЕРДЮКОВ Георгий Максимович, род. в 1907 г. в г. Майкопе Краснодарского кр. Рядовой. Пропал без вести в сентябре 1941 г. Осн. ГВК: д. 4, т. 2, л. 281.

СЕРДЮКОВ Иван Максимович, род. в 1905 г. в г. Майкопе Краснодарского кр. Призван в ВС 02.08.1941 г. Рядовой, 16 тД. Пропал без вести в апреле 1943 г. Осн. ЦАМО: вх. № 51819-с от 20.09.1947 г.

СЕРДЮКОВ Михаил Ильич, род. в 1906 г. в г. Майкопе Краснодарского кр. Рядовой, 920 сп, 247 сД. Погиб в бою 23.10.1944 г. Пох. в д. Люцимля Люблинской обл., Польша. Осн. ГВК: д. 4, т. 3.

СЕРДЮКОВ Николай Григорьевич, род. в 1919 г в г. Майкопе Краснодарского кр. Рядовой, 65 сп. Умер от ран 14.09.1941 г. в 62 ЭВГ Пох. в предместье г. Выборга Карело-Финской ССР. Осн. ГВК: д. 23, л. 46.

СЕРДЮКОВ Николай Максимович, род. в 1913 г. в г. Майкопе ААО Краснодарского кр. Призван в ВС в 1941 г. Ст-на, 859 сп. Умер от ран 31.01.1945 г. в 313 МСБ. Пох. в 500 м. зап. с. Шрейден, Германия. Осн. ГВК: д. 9, л. 85.

СЕРДЮКОВ Пантелей Прокофьевич, род. в 1918 г. в Майкопском р-не Краснодарского кр. Рядовой. Пропал без вести в феврале 1943 г Осн. ЦАМО: оп. 18004, д. 324, л. 102.

СЕРДЮКОВ Семен Михайлович, род. в 1917 г. в г. Майкопе ААО Краснодарского кр. Призван в ВС в апреле 1943 г. Рядовой. Пропал без вести в апреле 1945 г. Осн. ГВК: д. 22, т. 4.

СЕРЕБРЯКОВ Александр Михайлович, род. в 1916 г. в г. Моршанске Куйбышевской обл. Рядовой, 276 сД. Пропал без вести 19.04.1943 г. Осн. ЦАМО: оп. 18001, д. 256, л. 69.

СЕРЕБРЯКОВ Василий Дмитриевич, род. в 1913 г. в г. Майкопе Краснодарского кр. Рядовой. Пропал без вести в октябре 1942 г. Осн. ЦАМО: вх. № 59578с от 10.07.1946 г.

СЕРЕБРЯНСКИЙ Василий Иванович, род. в 1911 г. в Гиагинском р-не Краснодарского кр. Рядовой, 241 сп, 95 сД. Пропал без вести 29.10.1941 г Осн. ЦАМО: оп. 818883с, д. 219, л. 9.

СЕРЕБРЯНСКИЙ Иван Андреевич, род. в 1899 г. в г Майкопе Краснодарского кр. Призван в ВС 07.02.1943 г. Рядовой, 509 сп, 236 сД. Погиб в бою 01.11.1943 г. Пох. в с. Минородово Днепропетровской обл. Осн. ГВК: д. 4, т. 1, л. 119.

СЕРЕГИН Иван Кузьмич, род. в 1899 г. в г. Майкопе Краснодарского кр. Рядовой, 691 сп, 383 сД. Пропал без вести 26.07.1942 г. в р-не п. Ольгинка Туапсинского р-на Краснодарского кр. Осн. ЦАМО: оп. 18001, д. 570, л. 22об.

СЕРЕГИН Петр Никитич, род. в 1918 г. в г. Майкопе Краснодарского кр. Рядовой. Пропал без вести в июне 1941 г. Осн. ЦАМО: оп. 18004, д. 1464, л. 266.

СЕРЕДА Александр Павлович, род. в 1906 г. в г. Майкопе Краснодарского кр. Рядовой. Пропал без вести в январе 1942 г. Осн. ЦАМО: вх. № 90137с от 19.12.1946 г.

СЕРЕДА Василий Александрович, род. в 1897 г. в г. Майкопе Краснодарского кр. Призван в ВС в 1941 г. Рядовой, 628 сп, 46 гв. сД. Пропал без вести 18.08.1942 г. Осн. ЦАМО: вх. № 35211с от 16.12.1942 г.

СЕРЕДА Георгий Федорович, род. в г. Майкопе Краснодарского кр. Призван в ВС в 1941 г. Рядовой. Пропал без вести в октябре 1943 г. Осн. ЦАМО: вх. № 567924-с от 16.01.1947 г.

СЕРЕДА Петр Гаврилович, род. в 1920 г в Нефтегорском р-не Краснодарского кр. Ст-на, 92 птп. Умер от ран 15.10.1943 г. в ЭВГ № 1954. Пох. в г. Таганроге, гор. кл. мог. № 52. Осн. ЦАМО: оп. 18001, д. 1158, л. 43.

СЕРЕДА Петр Гурьевич, род. в 1912 г. в ст. Ханская Краснодарского кр. С-т, 442 сп, 106 сД. Погиб в бою 27.09.1941 г. Пох. в г. Армянске Крымской обл. Осн. ГВК: д. 4, т. 1, л. 45.

СЕРЕДИН Георгий Федотович, род. в 1921 г. в г. Кировограде. Рядовой. Пропал без вести в октябре 1943 г. Осн. ЦАМО: вх. № 90137с от 19.12.1946 г.

СЕРКОВ Василий Дмитриевич, род. в 1905 г. в г. Майкопе Краснодарского кр. Ст-на. Пропал без вести в апреле 1943 г. Осн. ЦАМО: вх. № 20104-с от 13.05.1947 г.

СЕРОВ Николай Иванович, род. в 1914 г. в г. Майкопе Краснодарского кр. Рядовой. Пропал без вести в апреле 1943 г. Осн. ЦАМО: вх. № 8732-с от 24.02.1948 г

СЕРОШТАНОВ Сергей Федорович, род. в 1905 г. в с. Яриновка Кущевского р-на Краснодарского кр. Ст-на. Пропал без вести в июне 1943 г. Осн. ЦАМО: оп. 18004, д. 838, л. 227об.

СЕРПОКРЫЛОВА Мария Филипповна, род. в 1917 г. в г. Майкопе Краснодарского кр. Ст-на, 40 гв. кп, 10 гв. кД. Погибла в бою 11.01.1943 г. Пох. в с. Отказное Ставропольского кр. Осн. ГВК: д. 9, т. 2, л. 279.

СЕРШЕНКО Федор Лаврентьевич, род. в 1899 г. в Краснодарском крае. Рядовой, 53 А. Пропал без вести в октябре 1944 г. Осн. ЦАМО: оп. 18002, д. 1613, л. 140.

СЕРЯК Сергей Иванович, род. в 1910 г в с. Обычево Черниговской обл. Призван в ВС в 1941 г. Рядовой. Пропал без вести в августе 1942 г. Осн. ЦАМО: вх. № 90137-с от 19.12.1946 г.

СЕРЯКОВ Николай Иванович, род. в 1907 г. в с. Л. Пролейка Пролейского р-на Сталинградской обл. Рядовой, 748 зап. Погиб в бою 09.09.1942 г. Пох. в 1 км. сев. вост. отметки 134,4. Осн. ЦАМО: оп. 18001, д. 1191, л. 115.

СЕЧИН Василий Яковлевич, род. в 1923 г. в ст-це Константиновской Курганинского р-на Краснодарского кр. Призван в ВС 08.03.1941 г. Мл. с-т. Погиб в бою 28.07.1944 г. Пох. в 3-х км зап. с. Писца Шацкого р-на Волынской обл. Осн. ГВК: д. 4, т. 3, л. 286.

СЕЧИНСКИЙ Павел Алексеевич, род. в 1905 г. в Духовницком р-не Куйбышевской обл. Рядовой, 676 сп, 15 сД, 13 А. Пропал без вести 10.02.1943 г. Осн. ЦАМО: оп. 18001, д. 315, л. 55об.

СЕМКИН Игнат Семенович. Погиб в бою 04.03.1943 г. Пох. в г. Купянске Харьковской обл. Осн. сообщение Краснодарского КВК от 24.03.1991 г.

СИВОВОЛОВ Иван Петрович, род. в 1907 г. в г. Майкопе Краснодарского кр. Рядовой. Пропал без вести в мае 1943 г. Осн. ГВК: д. 19, т. 1.

СИВОКОНЬ Василий Иванович, род. в 1923 г. в г. Майкопе Краснодарского кр. Л-т, 953 шавп, 311 шавД. Умер от ран 16.01.1945 г. Пох. в д. Умановка Красненского р-на Львовской обл. Осн. ЦАМО: список, С-34.

СИГАРЕВ Леонтий Кузьмич, род. в 1902 г. в Майкопском р-не Краснодарского кр. Ряд., 1139 сп, 341 сД. Пропал без вести 18.01.1942 г. Осн. ЦАМО: оп. 818883с, д. 1196, л. 68.

СИДЕЛЬНИКОВ Александр Герасимович, род. в 1911 г. в г. Майкопе Краснодарского кр. Мл. л-т, 317 сД. Погиб в бою 28.04.1945 г. Пох. на вост. окр. с. Собъешице, Чехословакия. Осн. ГВК: д. 34, т. 1, л. 265.

СИДЕЛЬНИКОВ Иван Михайлович, род. в 1908 г. в ст-це Гиагинской Гиагинского р-на Краснодарского кр. Призван в ВС в 1941 г. Рядовой. Пропал без вести в сентябре 1941 г. Осн. ЦАМО: вх. № 59079-с от 25.06.1945 г.

СИДОРЕНКО Владимир Иванович, род. в 1921 г. в с. Проходном Карагандинской обл. Призван в ВС в 1938 г. С-т. Пропал без вести в марте 1943 г. Осн. ГВК: алф. кн. 22, т. 4.

СИДОРЕНКО Павел Иванович, род. в 1919 г. с. Пушкино Макинского р-на Карагандинской обл. Призван в ВС в 1938 г. Л-т. Пропал без вести в апреле 1943 г. Осн. ГВК: алф. кн. 22, т. 4, л. 142.

СИДОРИН Михаил Васильевич, род. в 1908 г в ст-це Келермесской Гиагинского р-на Краснодарского кр. Пропал без вести в 1942 г. Осн. ГВК: кн. уч. за 1946 г., л. 80, № 1142.

СИДОРОВ Василий Николаевич, род. в 1925 г. в г. Майкопе Краснодарского кр. Призван в ВС в 1941 г. Рядовой. Пропал без вести в июне 1944 г. Осн. ЦАМО: вх. № 81320-с от 24.09.1946 г.

СИДОРОВ Владимир Михайлович, род. в 1925 г. в г. Майкопе Краснодарского кр. Рядовой, 564 сп, 195 сД. Умер от ран 08.02.1944 г. Пох. в с. Ново-Григорьевка Софиевского р-на Днепропетровской обл. Осн. ГВК: д. 4, т. 2, л. 119.

СИДОРОВ Николай Семенович, род. в 1913 г. в г. Ессентуки. Рядовой. Пропал без вести 09.01.1944 г. Осн. ГВК: д. 23, л. 79.

СИДОРОВ Семен Никитич, род. в 1902 г. в г. Майкопе Краснодарского кр. Ст. л-т, 15 сД. Погиб в бою 13.07 1944 г. Пох. в с. Лавриновичи Проворовского р-на Брестской обл. Осн. сообщение Свислочевского РВК Гродненской обл. № 4/1290 от 07.04.1990 г.

СИДОРОВ Спиридон Иванович, род. в 1906 г. в г. Майкопе Краснодарского кр. Рядовой. Пропал без вести в марте 1943 г. Осн. ЦАМО: оп. 977520, д. 124, л. 73об.

СИЗИНЦЕВ Василий Григорьевич, род. в 1919 г. в с. Новый Курультан Атбасарского р-на Акмолинской обл. Л-т, 7 стр. б. партиз. бр. Погиб в бою 18.11.1942 г. Осн. ОВК: пенсионное дело № 1384-ДА.

СИКОВСКИЙ Степан Иванович, род. в 1917 г. в Краснодарском крае. Рядовой, 69 ап, 25 сД. Погиб в бою 21.02.1942 г. Пох. ст. Инкерман. Осн. ЦАМО: оп. 818883с, д. 302, л. 46.

СИКУНОВ Иван Степанович, род. в 1908 г. в г. Майкопе Краснодарского кр. Рядовой, 56 АЮФ, 1 осб. Пропал без вести 27.03.1942 г. Осн. ЦАМО: вх. № 5804-с от 03.05.1942 г.

СИЛАЕВ Николай Алексеевич, род. в 1917 г. в г. Макеевка Донецкой обл. Призван в ВС в феврале 1942 г. Ст-на, 21 кп, 7 кД. Умер от ран 10.08.1944 г. Пох. в г. Ярослав, гор. кл. мог. № 17, Польша. Осн. ГВК: д. 4, л. 79.

СИЛЬЧЕНКО Андрей Леонтьевич, род. в 1912 г. в с. Беноково Мостовского р-на Краснодарского кр. Призван в ВС в 1941 г. Ряд., 271 сп, 181 сД. Погиб в бою 01.03. 1944 г. Похоронен юго-вост. окр. д. Серники-Кивер Киверецкого р-на Волынской обл. Осн. сообщение Лабинского РВК Краснодарского кр. № 4/1408 от 28.06.1990 г.

СИЛЬЧЕНКО Василий Леонтьевич, род. в 1911 г. в г. Майкопе Краснодарского кр. Мл. с-т, 818 сп, 31 сД. Умер от ран 10.11.1943 г. Пох. в г. Купянске Харьковской обл. Осн. ЦАМО: оп. 18001, д. 1249, л. 121 об.

СИЛЮТИН Василий Иосифович, род. в Краснодарском крае. Рядовой, 1315 сп, 173 сД. Погиб в бою 26.09.1942 г. Пох. в д. Котлубань Сталинградской обл. Осн. ЦАМО: оп. 818883с, д. 1429, л. 145.

СИЛЮТИН Илларион Иванович, род. в 1915 г. в ст-це Зассовской Лабинского р-на Краснодарского кр. Рядовой, 255 мбр. Пропал без вести 10.12.1943 г. Осн. ГВК: д. 4, т. 2, л. 214.

СИЛЯЕВ Федор Иванович, род. в г. Майкопе Краснодарского края. Призван в ВС 23.06.1941 г. Рядовой. Пропал без вести в феврале 1942 г. Осн. ГВК: д. 19, т. 1.

СИМОКОВ Сергей Карпович, род. в 1917 г. в г. Майкопе Краснодарского кр. Рядовой. Погиб в бою 27.10.1941 г. Осн. ГВК: д. 23, л. 244.

СИМИХИН Емельян Федорович, род. в 1905 г. в Майкопском р-не Краснодарского кр. Рядовой, 1139 сп, 341 сД. Пропал без вести 09.02.1942 г. Осн. ЦАМО: оп. 818883с, д. 1196, л. 65.

СИМОНЕНКО Павел Харитонович, род. в 1905 г. в с. Березовка Воробьевского р-на Воронежской обл. Рядовой. Пропал без вести в августе 1941 г. Осн. ГВК: д. 9, т. 2, л. 653.

СИМОНЕНКО Стефан Яковлевич, род. в 1902 г. в г. Майкопе Краснодарского кр. Рядовой. Пропал без вести в августе 1942 г. Осн. ЦАМО: оп. 18004, д. 676, л. 3об.

СИМОНЯН Юрий Михайлович, род. в г. Майкопе Краснодарского кр. Л-т, 1177 сп. Пропал без вести в 1942 г. Осн. ЦАМО: оп. 18003, д. 491, л. 436.

СИМУЛЬЯН Мурат Арохипов, род. в г. Туапсе Краснодарского края. Рядовой, 1 сп, 99 сД. Погиб в бою 07.12.1941 г. Пох. в с. Русское Ростовской обл. Осн. ЦАМО: оп. 818883с, д. 223, л. 32.

СИНЕЛЬНИКОВ Яков Никитович, род. в 1898 г. в с. Аксай Донецкая обл. Рядовой. Пропал без вести в августе 1942 г. Осн. ГВК: д. 7, л. 431.

СИНЕНКО Василий Константинович, род. в ст-це Ярославской Мостовского р-на Краснодарского кр. Рядовой, 6 д, 83 морсбр. Погиб в бою 03.03.1942 г. Пох. в с. Тулумчак Керченского п/о. Осн. ГВК: д. 9, т. 2, л. 332.

СИНЕНКО Михаил Иванович, род. в 1912 г. в ст-це Сергиевской Гиагинского р-на Краснодарского кр. Рядовой. Пропал без вести в ноябре 1942 г. Осн. ГВК: д. 7, л. 421.

СИНИЦИН Аким Павлович, род. в 1898 г. в Тульской обл. Ряд. Пропал без вести в августе 1944 г. Осн. ЦАМО: вх. № 53509 от 31.08.1945 г.

СИНИЦКИЙ Николай Маркович, род. в 1920 г. в г. Майкопе Краснодарского кр. Рядовой. Пропал без вести в марте 1943 г. Осн. ЦАМО: оп. 977520, д. 123, л. 143.

СИНЯЕВ Петр Алексеевич, род. в 1906 г. в г. Ростове-на-Дону. Призван в ВС в 1938 г. К-н, 102 ап. Пропал без вести в ноябре 1941 г. Осн. ГВК: д. 34, т. 1, л. 228.

СИНЯЕВ Федор Иванович, род. в 1907 г. в г. Майкопе Краснодарского кр. Рядовой. Пропал без вести в феврале 1942 г. Осн. ЦАМО: оп. 18004, д. 676, л. 3об.

СИРОТА Василий Калинович, род. в 1918 г. в г. Майкопе Краснодарского кр. С-т, 1190 сп, 357 сД. Погиб в бою 18.10.1943 г. Похоронен в д. Череухино Невельского р-на Калининской обл. Осн. ГВК: д. 23, л. 144.

СИРОТИН Александр Иванович, род. в 1909 г. в с. Кострика Харьковской обл. Рядовой. Пропал без вести в мае 1943 г. Осн. ЦАМО: вх. № 92821-с от 13.03.1947 г.

СИРОТКИН Михаил Алексеевич, род. в 1900 г. в г. Майкопе Краснодарского кр. Рядовой, 694 сп, 383 сД. Погиб в бою 17.10.1941 г. Пох. в с. Княгиневке Краснолучского р-на Ворошиловградской обл. Осн. ЦАМО: оп. 818883с, д. 902, л. 8.

СИРОШ Петр Сергеевич. Погиб в плену в 1943 году. Осн. ГВК: д. 9, л. 27.

СИТНИКОВ Анатолий Андреевич, род. в 1924 г. в ст. Белореченской Краснодарского кр. Призван в ВС в 1942 г. Рядовой. Пропал без вести в апреле 1943 г. Осн. ЦАМО: вх. № 33910-с от 14.05.1951 г.

СИТНИКОВ Андрей Иосифович, род. в г. Майкопе Краснодарского кр. Рядовой. Пропал без вести в апреле 1943 г. Осн. ГВК: изв. 2/174 от 08.06.1951 г.

СИТНИКОВ Павел Николаевич, род. в 1915 г. в г. Майкопе Краснодарского кр. Погиб в плену 16.01.1942 г. Осн. ЦАМО: оп. 977520, д. 315, л. 217

СИТНИКОВ Петр Демидович, род. в 1906 г. в Прокопьевском р-не Кировской обл. Рядовой, в/ч 09500. Пропал без вести в августе 1942 г. Осн. ГВК: д. 23, л. 3.

СИТНИКОВ Петр Максимович, род. в 1926 г. в х. Черкасском Каневского р-на Краснодарского кр. Призван в ВС в апреле 1943 г. Пропал без вести в мае 1945 г. Осн. ГВК: изв. № 2/147 от 28.07.1958 г.

СИТНИКОВ Федор Иванович, род. в 1919 г. в ст-це Ханской Майкопского р-на Краснодарского кр. С-т, 674 сп, 150 сД. Погиб в бою 24.12.1943 г. Пох. в д. Турки-Перевоз. Невельского р-на Псковской обл. Осн. ГВК: д. 4, т. 1, л. 83.

СИТЮКОВ Федор Акимович, род. в 1898 г. в г. Майкопе Краснодарского кр. Рядовой. Пропал без вести в ноябре 1941 г. Осн. ЦАМО: вх. № 56431-с от 16.07.1942 г.

СИЦИНСКИЙ Борис Владимирович, род. в 1906 г. в г. Литин Винницкой обл. Рядовой, п/п 17805-Д. Погиб в бою 20.07.1944 г. Осн. ЦАМО: оп. 977520, д. 95, л. 213.

СКАБАЛА Георгий Иванович, род. в 1895 г. в с. Малиновка Харьковской обл. Рядовой. Пропал без вести в июне 1942 г. Осн. ГВК: д. 9, т. 2, л. 684.

СКАБИНИН Николай Никитович, род. в 1902 г. в г. Майкопе Краснодарского кр. Рядовой, 66 кД. Пропал без вести в декабре 1941 г. Осн. ГВК: д. 3, т. 2, л. 310.

СКАЙХЛО Георгий Иванович, род. в 1895 г. в г. Майкопе Краснодарского кр. Рядовой, 333 сп, 6 ксД. Погиб в бою 13.08.1942 г. Пох. в г. Воронеже. Осн. ЦАМО: оп. 818883с, д. 1139, л. 197об.

СКАКОВ Василий Иванович, род. в 1925 г. в г. Майкопе Краснодарского кр. Рядовой, 818 сп, 32 сД. Погиб в бою 27.08.1943 г. Пох. в д. Дубовка Змиевского р-на Харьковской обл. Осн. ЦАМО: оп. 18001, д. 945, л. 193.

СКАЛЫГИН Сергей Никонорович, род. в 1914 г. в г. Апшеронске Краснодарского кр. Призван в ВС Апшеронским ГВК. Мл. л-т, 633 сп, 157 сД. Пропал без вести в декабре 1941 года. Осн. ЦАМО: вх. № 115268 от 03.03.1975 г.

СКАНЧИБАСОВ Хаджибечир Темботович, род. в 1910 г. в ауле Джамбичи Красногвардейского р-на Краснодарского кр. Рядовой. Пропал без вести в апреле 1943 г. Осн. ЦАМО: вх. № 18575с от 22.10.1949 г.

СКЕНДЕРОВ Неяс Искендерович, род. в 1897 г. в Адыгейской автон. обл. Краснодарского кр. Рядовой, 2 сб, 235 азсп. Пропал без вести 25.12.1944 г. Осн. ЦАМО: оп. 18002, д. 1605, л. 82.

СКИДАНОВ Иосиф Трофимович, род. в 1913 г. в г. Краснодаре. Л-т, 1339 сп, 318 сД. Погиб в бою 10.09.1943 г. Пох. в г. Новороссийске. Осн. ЦАМО: список, С-35.

СКИДАНОВ Павел Александрович, род. в г. Майкопе Краснодарского кр. Л-т, 434 сп, 169 сД. Погиб в бою 12.07.1943 г. Пох. в 500 м. зап. д. Восты Ульяновского р-на Смоленской обл. Осн. ЦАМО: список, С-37.

СКИНДЕР Федор Иосифович, род. в 1920 г. в г. Майкопе Краснодарского кр. Рядовой, 382 сп, 84 сД. Погиб в бою 15.01.1942 г. Похоронен у д. Дубки Старорусского р-на Ленинградской обл. Осн. ЦАМО: оп. 818883с, д. 450, л. 95.

СКЛАДНЕВ Николай Петрович, род. в 1925 г. в г. Усть-Каменогорске Семипалатинской обл. Гв. рядовой, 4 кв. Д. Умер от ран 23.05.1945 г. в ЭГ № 3481. Пох. в г. Харькове, уч-к ЭГ № 3481, мог. 134. Осн. ВМА: ф. 3481, оп. 1, д. 3, л. 21.

СКЛОВСКИЙ Василий Васильевич, род. в 1913 г. в г. Харькове. Рядовой, 971 сп, 273 сД. Погиб в бою 10.01.1943 г. Пох. в балке вблизи х. Вертячий Сталинградской обл. Осн. ГВК: д. 3, т. 1, л. 87.

СКЛЯРЕНКО Никита Захарович, род. в 1910 г. в с. Красногвардейском Красногвардейского р-на Краснодарского кр. Л-т, 82 гв. сп. Погиб в бою 12.08.1943 г. Осн. ЦАМО: вх. № 01873/4 от 30.07 1947 г.

СКЛЯРОВ Александр Васильевич, род. в 1904 г. в г. Майкопе Краснодарского кр. Призван в ВС 28.03.1942 г. Рядовой. Пропал без вести в июле 1943 г. Осн. ЦАМО: вх. № 59470-с от 04.07.1946 г.

СКЛЯРОВ Алексей Васильевич, род. в 1914 г. в г. Майкопе Краснодарского кр. Рядовой. Пропал без вести в 1943 г. Осн. ЦАМО: вх. № 59573-с от 12.07.1946 г.

СКЛЯРОВ Дмитрий Михайлович, род. в 1925 г. в г. Майкопе Краснодарского кр. Русский. Призван в ВС в 1943 г. Рядовой. 5 оашб, 46 А. Погиб в бою 07.04.1945 г. Пох. в Австрии. Осн. ГВК: д. 9, л. 214.

СКЛЯРОВ Николай Иванович, род. в 1908 г. в г. Майкопе Краснодарского кр. Призван в ВС 23.06.1941 г. Рядовой. Пропал без вести в ноябре 1941 г. Осн. ГВК: д. 19, т. 1.

СКНАР Александр Александрович, род. в с. Дубко Волынской обл. Рядовой. Пропал без вести в мае 1943 г. Осн. ЦАМО: вх. № 73660-с от 11.11.1947 г.

СКОБЕЛЕВ Александр Александрович, род. в 1915 г. в с. Паршево Буденовского р-на Московской обл. Рядовой. Пропал без вести в мае 1943 г. Осн. ЦАМО: вх. № 20104-с от 13.05.1954 г.

СКОБОЛА Павел Георгиевич, род. в 1920 г. в г. Майкопе Краснодарского кр. Рядовой. Пропал без вести в мае 1943 г. Осн. ЦАМО: вх. № 92521 от 13.03.1947 г.

СКОБОЛЬ Григорий, род. в 1898 г. в г. Майкопе Краснодарского кр. Рядовой. Погиб в плену 22.12.1942 г. Пох. в г. Славута. Осн. ЦАМО: вх. № 27987 от 27.03.1945 г.

СКОБЧЕНКО Тимофей Михайлович, род. в 1901 г. в г. Майкопе Краснодарского кр. Призван в ВС 27.08.1941 г. Рядовой. Пропал без вести в октябре 1943 г. Осн. ЦАМО: вх. № 92521 от 13.03.1947 г.

СКОЛКОВ Егор Григорьевич, род. в 1897 г. в г Майкопе Краснодарского кр. Призван в ВС в 1941 г Рядовой. Умер от ран в госпитале г. Краснодара в 1943 г. Пох. в г. Краснодаре. Осн. ГВК: кн. уч. № 3.

СКОМОРОХОВ Михаил Григорьевич, род. в 1915 г. в г. Майкопе Краснодарского кр. Призван в ВС в 1941 г. Мл. л-т, 106 сД. Пропал без вести в 1942 г. Осн. ЦАМО: список, С-38.

СКОМОРОХОВ Николай Григорьевич, род. в 1926 г. в г. Майкопе Краснодарского кр. Призван в ВС в 1944 г. Рядовой. Пропал без вести в октябре 1944 г. Осн. ГВК: д. 19, т. 1.

СКОПОВ Василий Иванович, род. в 1924 г. в ст-це Ханской Краснодарского кр. Рядовой. Погиб в бою 27.08.1943 г Осн. ЦАМО: оп. 977520, д. 166, л. 234 об.

СКОПОТА Сергей Давыдович. Гв. к-н. Погиб в бою 04.03.1944 г. Осн. ГВК: д. 53, л. 41.

СКОРНЯКОВ Иван Иванович, род. в 1913 г. в д. Мироновка Семеновского р-на Архангельской обл. Мл. с-т, 1174 сп. Погиб в бою 14.09.1943 г. Пох. в 800 м. сев.-зап. х. Свобода Крымского р-на Краснодарского кр. Осн. ГВК: д. 3, т. 2, л. 45.

СКОРОБОГАТ-ЛЯХОВСКИЙ Александр Иванович, род. в 1903 г. в г. Майкопе Краснодарского кр. Майор, 8 гв. сД. Пропал без вести в декабре 1941 г. Осн. ЦАМО: оп. 11458, д. 105, л. 394.

СКОРОБОГАТОВ Алексей Дмитриевич, род. в 1926 г. в г. Майкопе Краснодарского кр. Призван в ВС 08.02.1943 г. Рядовой, 17 гв. сп. Умер от ран 27.07.1944 г. Похоронен в м. Ораны Литовской ССР. Осн. ГВК: д. 4, л. 60.

СКОРОВАРОВ Алексей Ильич, род. в 1910 г. в г. Орджоникидзе. Призван в ВС 27.08.1941 г. Рядовой, 306 гсп, 109 гсД. Погиб в бою 30.12.1944 г. Пох. в г. Будапеште, Венгрия. Осн. ЦАМО: список, С-39.

СКОРОХОДОВ Алексей Иванович, род. в 1909 г. Ст. л-т. Умер от ран 16.04.1942 г. Пох. в г. Череповец. Осн. сообщение Краснодарского КВК от 01.03.1993 г.

СКОРОХОДОВ Василий Сергеевич, род. в 1911 г. в ст. Филоново Новолинского р-на Сталинградской обл. К-н, 738 ап. Умер от ран 20.03.1944 г. Пох. в д. Дансово Пустошинского р-на Калининской обл. Осн. сообщение Краснодарского КВК от 10.08.1992 г.

СКОТЧИНКО Егор Григорьевич, род. в Адыгейской авт. обл. Краснодарского кр. Рядовой, 571 сп. Умер от ран 22.09.1943 г. Пох. в г. Краснодаре на гор. кладб. Осн. ГВК: д. 3, т. 2, л. 70.

СКОЧЕНКО Василий Павлович, род. в 1927 г. в г. Майкопе Краснодарского кр. Призван в ВС Гулькевичским РВК Краснодарского кр. Рядовой. Пропал без вести в апреле 1945 г. Осн. ЦАМО: оп. 977520, д. 767, л. 309об.

СКРИПКИН Николай Иванович, род. в 1908 г. в г. Майкопе Краснодарского кр. Призван в ВС 15.09.1941 г. Рядовой. Погиб в бою 24.07.1942 г. Пох. в г. Н-Батайске Ростовской обл. Осн. ГВК: д. 9, т. 2, л. 217.

СКРИПНИКОВ Алексей Антонович, род. в 1922 г. в г. Майкопе Краснодарского кр. Пропал без вести в ноябре 1942 г. Осн. ЦАМО: оп. 18004, д. 676, л. 3.

СКРИПНИКОВ Василий Илларионович, род. в 1923 г. в Ново-Оскольском р-не Белгородской обл. Призван в ВС в 1941 г. Ст. л-т, 1277 сп, 389 сД. Умер от ран 27.12.1943 г. Осн. ЦАМО: вх. № 11/164232 от 10.09.1991 г.

СКРИПНИКОВ Владимир Петрович, род. в 1919 г. в г. Майкопе Краснодарского кр. Призван в ВС в 1939 г. Рядовой. Пропал без вести в августе 1942 г. Осн. ЦАМО: вх. № 90137-с от 19.12.1946 г.

СКРИПНИКОВ Роман Егорович, род. в г. Майкопе Краснодарского кр. Рядовой. Погиб в бою 18.10.1941 г. Пох. в р-не с. Игнатково Московской обл. Осн. изв. № 02/2103 от 21.03.1942 г. г. Алма-Ата.

СКРИПНИЧЕНКО Иван Тихонович, род. в 1912 г. в ст-це Дондуковской Гиагинского р-на Краснодарского кр. Призван в ВС 23.06.1941 г. Рядовой, 88 сп. Пропал без вести в сентябре 1944 г. Осн. ЦАМО: вх. № 80038 от 08.09.1944 г.

СКРИПНИЧЕНКО Павел Иванович, род. в 1925 г. в г. Майкопе Краснодарского кр. Рядовой, 1279 сп, 389 сД. Погиб в бою 25.09.1943 г. Пох. в х. Замоселы Темрюкского р-на Краснодарского кр. Осн. ЦАМО: оп. 10881, д. 880, л. 119.

СКРЯБИН Леонид Данилович. Ст. с-т, в/ч 16100. Погиб в бою 27.07.1943 г. Пох. на тер. Григорьевского с/с Донецкой обл. Осн. сообщение Донецкого ОВК № 4/10500 от 20.11.1989 г.

СКУБЕНКО Иван Арсентьевич, род. в 1922 г. Рядовой, 341 сД. Пропал без вести 17.05.1942 г. Осн. ГВК: д. 3, т. 2, л. 391.

СКУРИШИН Михаил Федорович, род. в 1907 г. в х. Первомайском Майкопского р-на Краснодарского кр. Рядовой. Пропал без вести в апреле 1943 г. Осн. ГВК: изв. № 2485 от 20.07 1946 г.

СЛАСТЕН Иван Константинович, род. в 1913 г. в д. Обричины Борисовского р-на Курской обл. Призван в ВС в 1940 г. Рядовой. Пропал без вести в ноябре 1943 г. Осн. ЦАМО: вх. № 92820с, 1947 г вх. № 659с, 1957 г.

СЛЕПОКУРОВ Петр Петрович, род. в 1915 г. в г. Майкопе Краснодарского кр. Рядовой. Пропал без вести в 1941 году. Осн. ЦАМО: вх. № 29603с от 27.05.1946 г

СЛЕПУХОВ Николай Иванович, род. в 1919 г в Кочубинском с/с Сталинградской обл. Призван в ВС в 1937 г. К-н, 871 сп, 276 сД. Пропал без вести 07.04.1944 г. Осн. ЦАМО: вх. № 01953/3 от 13.06.1944 г.

СЛЕПЦОВ Петр Николаевич, род. в 1923 г. в ст-це Ханской Краснодарского кр. Мл. л-т, 350 сп, 96 сД. Погиб в бою 15.08.1943 г. Пох. в с. Хвостовичи Хвостинского р-на Орловской обл. Осн. ЦАМО: список, С-43.

СЛЕПЧЕНКО Василий Кириллович, род. в 1917 г. на х. Россошь Киевского р-на Донецкой обл. Рус. Призван в ВС в 1939 году. Рядовой, 37 Батумский погран. отряд. Пропал без вести в мае 1943 г. Осн. ЦАМО: вх. № 73660-с от 12.01.1947 г.

СЛИНЬКО Николай Владимирович, род. в 1915 г. в г. Майкопе Краснодарского кр. Призван в ВС в мае 1941 г. Ст. л-т, 2 отб. Погиб в бою 05.08.1943 г. Пох. в х. Плавненском Крымского р-на Краснодарского края. Осн. ГВК: д. 53, л. 21.

СЛОБОДЯННИКОВ Василий Прокопьевич, род. в 1907 г. в Майкопском р-не Краснодарского кр. Рядовой, 34 мсп, 34 мсбр. Пропал без вести в р-не с. Новоивановка Шевченковского р-на Харьковской обл. 22.06.1942 г. Осн. ЦАМО: оп. 818883с д. 1844, л. 51.

СЛЮНЬКОВ Петр Михайлович, род. в 1919 г. в г. Майкопе Краснодарского кр. Призван в ВС в 1941 г. Рядовой. Пропал без вести в 1943 г. Осн. ЦАМО: вх. № 59465-с от 05.07.1946 г.

СЛЮСАРЕВ Валерий Николаевич, род. в 1922 г. в г. Майкопе Краснодарского кр. Гв. л-т, 42 гД. Погиб в бою 14.09.1943 г. Пох. в х. Первомайском Сумской обл. Осн. ЦАМО: оп. 18001, д. 1209, л. 133.

СМАГИЛЬ Дмитрий Тихонович, род. в 1906 г. в г. Майкопе Краснодарского кр. Ст. л-т, 1141 сп. 341 сД. Пропал без вести 20.07.1942 г. Осн. ЦАМО: оп. 818883с, д. 1197, л. 14.

СМАГИН Иван Федорович, род. в 1919 г в Лисье-Горском р-не Тамбовской обл. Л-т, 422 нббавп. Погиб при катастрофе самолета 18.11.1943 г. Похоронен в г. Кореновске Краснодарского края. Осн. ЦАМО: вх. № 0174 от 26.03.1946 г

СМАГИН Федор Куприянович, род. в 1896 г. в г. Майкопе Краснодарского кр. Рядовой, 61258 сп. Умер от ран 17.11.1943 г. в ЭВГ № 3212. Пох. в п. Хоста Краснодарского кр., мог. № 22. Осн. ЦАМО: оп. 18001, д. 1269, л. 86.

СМАКОТИН Яков Гаврилович, род. в 1913 г в ст-це Гиагинской Гиагинского р-на Краснодарского кр. С-т, 548 сп. Погиб в бою 03.08.1943 г Пох. в д. Вислое Белгородского р-на Курской обл. Осн. ЦАМО: вх. № 31222-с от 27.08.1947 г.

СМАЛЬКОВ Алексей Никитович, род. в 1907 г. в г. Майкопе Краснодарского кр. Рядовой, 383 сД. Пропал без вести 01.09.1942 г. Осн. ЦАМО: оп. 818883с, д. 903, л. 34об.

СМАРОКОЖЕВ Георгий Антонович, род. в 1914 г. в Майкопском р-не Краснодарского кр. С-т, 575 сп, 161 сД. Погиб в бою 18.08.1942 г. Пох. в с. Подклетное Семилукинского р-на Воронежской обл. Осн. ЦАМО: оп. 818883с, д. 1853, л. 11.

СМЕТАНИН Михаил Александрович, род. в 1908 г. в с. Нипы Ставропольского края. Ст. с-т. Погиб в бою 27.02.1942 г. Похоронен в Крыму. Осн. ГВК: д. 10, л. 22.

СМИРНОВ Алексей Афанасьевич, род. в 1900 г. в г. Майкопе Краснодарского кр. Рядовой, 1315 сп, 173 сД. Погиб в бою 10.01.1943 г. Пох. в х. Дмитриевка Городищенского р-на Сталинградской обл. Осн. ГВК: д. 23, л. 241.

СМИРНОВ Алексей Павлович, род. в 1902 г. в г. Майкопе Краснодарского кр. Рядовой, 5 гв. ап. Погиб в бою 29.12.1941 г. Пох. в с. Рябиновка Манжуровского р-на Курской обл. Осн. ГВК: д. 4, т. 1, л. 143.

СМИРНОВ Василий Иванович, род. в 1922 г. в г. Моршанске Тамбовской обл. С-т, 4 гв. мп, 6 гв. тА. Погиб в бою 07.04.1945 г. Пох. в г. Хинтендорф, Австрия. Осн. ЦАМО: оп. 18003, д. 747, л. 10.

СМИРНОВ Г. Р., род. в 1902 г. в г. Майкопе Краснодарского кр. Рядовой, 320 сД. Погиб в бою 05.05.1942 г. Пох. в с. Тулунчак. Осн. ЦАМО: оп. 818883с, д. 287, л. 42.

СМИРНОВ Иван Иванович, род. в 1912 г. в д. Белый Бор Лычковского р-на Ленинградской обл. Призван в ВС в июне 1941 г. Рядовой. Пропал без вести в 1943 г. Осн. ЦАМО: вх. № 59494—92821 за 1946 г.

СМИРНОВ Константин Георгиевич, род. в 1920 г. в ст-це Ханской Майкопского р-на Краснодарского кр. Рядовой. Пропал без вести в октябре 1944 г. Осн. ЦАМО: оп. 18004, д. 1377, л. 192.

СМИРНОВ Михаил Николаевич, род. в 1925 г. в с. Никитиево Калининской обл. Рядовой. Пропал без вести в сентябре 1943 г. Осн. ЦАМО: оп. 977520, д. 107, л. 204.

СМИРНОВ Николай Александрович, род. в 1926 г. в г. Петропавловске Казахской ССР. Призван в ВС 10.06.1943 г. Погиб в бою 01.11.1944 г. Пох. в с. Ольшаны Городищенского р-на Черкасской обл. Осн. ЦАМО: список, С-45.

СМИРНОВ Петр Ефимович, род. в 1899 г. в с. Ермаково Ярославской обл. Рядовой. п/п 884. Пропал без вести в мае 1942 г. Осн. ГВК: д. 4, т. 3, л. 72.

СМИРНОВ Степан Захарович, род. в 1907 г. в г. Майкопе Краснодарского кр. Рядовой, 372 сп, 218 сД. Пропал без вести 13.08.1943 г. в с. Лютеньки Полтавской обл. Осн. ЦАМО: оп. 18001, д. 955, л. 37.

СМИШЛЯЕВ Сергей Федорович, род. в 1924 г. в г. Майкопе Краснодарского кр. Рядовой. Пропал без вести в мае 1943 г. Осн. ЦАМО: вх. № 92821-с от 13.03.1947 г.

СМОКОРЛЬЕВСКИЙ Андрей Андреевич, род. в г. Майкопе Краснодарского кр. Рядовой, 1159 сп. Пропал без вести 20.01.1942 г. Осн. ГВК: д. 23, л. 336.

СМОЛОВ Виктор Павлович, род. в 1899 г. в г. Майкопе Краснодарского кр. Рядовой, 256 сп, 30 сД. Пропал без вести 28.07.1942 г. Осн. ЦАМО: оп. 818883с, д. 171, л. 91об.

СМОЛЬНИКОВ Иван Петрович, род. в 1918 г. в г. Майкопе Краснодарского кр. Боец партизанского отряда № 2 г Майкопа Краснодарского кр. Погиб в бою 15.10.1942 г. Осн. Краснодарский крайпартархив: ф. 9896, оп. 1, д. 10, л. 2.

СМОЛЯКОВ Петр Михайлович, род. в 1919 г. в г. Майкопе Краснодарского кр. Рядовой. Пропал без вести в 1943 г. Осн. ЦАМО: список, С-46.

СМОНКОВ Петр Михайлович, род. в 1919 г. в г. Майкопе Краснодарского кр. Рядовой. Пропал без вести в 1943 году. Осн. ЦАМО: оп. 18004, д. 2001, л. 225.

СМОРОДИН Петр Дмитриевич, род. в 1918 г в ст-це Курджипской Тульского р-на Краснодарского кр. Рядовой. Пропал без вести в марте 1943 года. Осн. ГВК: алф. кн. 22, т. 4.

СМОРЧУКОВ Борис Григорьевич, род. в 1923 г в ст-це Николаевской Успенского р-на Краснодарского кр. Ст-на, 187 сп, 72 сД. Погиб в бою 24.03.1945 г. Пох. в г. Нейсе, Германия. Осн. ЦАМО: оп. 18003, д. 624, д. 12.

СМОТРОВ Иван Никифорович, род. в 1907 г. в г. Майкопе Краснодарского кр. Мл. с-т. Пропал без вести в 1943 г. Осн. ЦАМО: вх. № 59465-с от 05.07 1946 г.

СМЫКОВ Борис Александрович, род. в 1903 г. Рядовой, 145 пмп. Пропал без вести 18.10.1942 г. Осн. ЦАМО: оп. 18001, д. 1100, л. 135 об.

СНЕГИРЕВ Иван Васильевич, род. в 1910 г. в г. Майкопе Краснодарского кр. Л-т, 1153 сп, 343 сД. Пропал без вести 22.11.1941 г. Осн. ЦАМО: оп. 818883с, д. 414, л. 14.

СНЕЖКОВ Андрей Семенович, род. в 1909 г. в г. Майкопе Краснодарского кр. Рядовой, 31 гв. сп. Погиб в бою 13.10.1943 г. Пох. в с. Каховка Такмакского р-на Запорожской обл. Осн. ГВК: д. 3, т. 2, л. 150.

СНИТКО Данил Гаврилович, род. в 1902 г. в ст-це Дагестанской Майкопского р-на Краснодарского кр. Рядовой. Умер от ран 10.01.1942 г. Пох. в г. Кисловодске на гор. клад. Осн. ЦАМО: оп. 818883с, д. 115, л. 98.

СОБОЛЕВ Александр Константинович. С-т. Умер от ран 18.07 1941 г. Осн. ГВК: д. 10, л. 258.

СОБОЛЕВ Алексей Павлович, род. в 1905 г. в д. Карпово Сталинградской обл. Рядовой, 606 осб, 328 сД. Погиб в бою 15.10.1942 г Пох. на окр. с. Шаумян Туапсинского р-на Краснодарского кр. Осн. сообщение Туапсинского РВК Краснодарского кр. от 10.05.1991 г.

СОБОЛЕВ Андрей Алексеевич, род. в 1923 г. в с. Карпово-Надежда Амвросиевского р-на Донецкой обл. Рядовой, 256 сп, 30 сД. Пропал без вести 22.08.1942 г. Осн. ГВК: д. 4, т. 3, л. 199.

СОБОЛЕВ Владимир Алексеевич, род. в 1914 г. в д. Бокаево Калининской обл. Призван в 1941 г. Ст. л-т. Погиб в плену 25.05.1944 г. Осн. ГВК: д. 37, л. 65.

СОБОЛЕВ Евгений Дмитриевич, род. в 1923 г. в г. Майкопе Краснодарского кр. Призван в ВС в ноябре 1941 г Мл. л-т, 2 мр, 480 сп, 152 сД. Умер от ран 25.06.1944 г. Пох. на юго-вост. окр. д. Дербино Озарчевского р-на Полесской обл. Осн. ЦАМО: список, С-47.

СОБОЛЕВ Михаил Иосифович, род. в 1925 г. в г. Ейске Краснодарского кр. Рядовой, 1039 сп, 223 сД. Погиб в бою 12.09.1943 г. Пох. в с. Борки Змиевского р-на Харьковской обл. Осн. ГВК: д. 3, т. 2, л. 86.

СОБОЛЕВ Федор Иванович, род. в 1915 г. в Ельцевском р-не Алтайского кр. Рядовой. Пропал без вести в декабре 1941 г. Осн. ЦАМО: вх. № 377055-с от 19.01.1949 г.

СОБОЛЕНКО Иван Иванович, род. в 1911 г. в г. Майкопе Краснодарского кр. Призван в ВС 21.05.1941 г С-т, 120 сп, 69 сД. Погиб в бою 25.12.1942 г. Пох. в д. Фомино Борятинского р-на Смоленской обл. Осн. ГВК: изв. № 2/2903 от 29.03.1944 г.

СОВЕТКИН Ефим Павлович, род. в 1903 г. в с. Старошаткино Куйбышевской обл. Рядовой. Пропал без вести в марте 1944 г. Осн. ГВК: д. 10, л. 70.

СОВЕТКИН Михаил Владимирович, род. в 1919 г. Л-т, 54 ап, 60 сД. Пропал без вести в июне 1941 г. Осн. ГВК: д. 53, л. 42.

СОЗЫКИН Иван Тихонович, род. в 1899 г. в г. Майкопе Краснодарского кр. Призван в ВС в октябре 1941 г. Рядовой. Пропал без вести 03.01.1945 г. Осн. ЦАМО: вх. № 18946 от 23.02.1945 г.

СОКИРЕНКО Александр Петрович, род. в 1918 г. в ст-це Ханской Майкопского р-на Краснодарского кр. Призван в ВС в 1939 г. Рядовой. Пропал без вести в 1942 г. Осн. ЦАМО: вх. № 44713-с от 28.05.1946 г.

СОКОЛОВ Александр Михайлович, род. в 1920 г в г. Майкопе Краснодарского кр. Призван в ВС Чарджоуским ГВК в 1939 г. Рядовой, стр. Пропал без вести в ноябре 1943 г. Осн. ЦАМО: оп. 977520, д. 72, л. 207.

СОКОЛОВА Валентина Андреевна, род. в 1923 г. в г. Майкопе Краснодарского кр. Погибла в бою 10.05.1944 г. Пох. в с. Варнутка Крымской АССР. Осн. ГВК: д. 4, т. 3.

СОКОЛОВ Владимир Захарович, род. в 1920 г. в г. Майкопе Краснодарского кр. Ст. с-т, 153 сп, 52 сД. Умер от ран 08.10.1944 г. Пох. в г. Цесис Латвийской ССР. Осн. ГВК: д. 34, т. 1, л. 77

СОКОЛОВ Владимир Ильич, род. в 1925 г. в г. Пятигорске Ставропольского кр. Рядовой. Пропал без вести в августе 1943 г. Осн. ГВК: д. 10, л. 314.

СОКОЛОВ Григорий Яковлевич, род. в 1913 г Призван в ВС в 1941 г. Рядовой. Пропал без вести в декабре 1941 г. Осн. ГВК: д. 19, т. 1.

СОКОЛОВ Данил Захарович, род. в 1904 г в г. Майкопе Краснодарского кр. Рядовой. Пропал без вести в 1942 году. Осн. ЦАМО: оп. 977520: д. 390, л. 97.

СОКОЛОВ Денис Васильевич, род. в 1908 г в Украинской ССР. Рядовой, п/п 11286. Пропал без вести в марте 1943 г. Осн. ЦАМО: оп. 977520, д. 107, л. 202.

СОКОЛОВ Егор Иванович, род. в 1910 г. Мл. л-т, 82 кД. Пропал без вести 20.07.1942 г. Осн. ГВК: д. 34, т. 1, л. 163.

СОКОЛОВ Иван Васильевич, род. в 1900 г. в г. Майкопе Краснодарского кр. Рядовой, 5 гв. кп, 1 гв. кД. Пропал без вести 12.08.1942 г. в р-не д. Белый Верх. Осн. ЦАМО: оп. 818883с, д. 1088, л. 183.

СОКОЛОВ Иван Васильевич, род. в г Майкопе Краснодарского кр. Рядовой, 435 орс, 378 сД. Погиб в бою 18.06.1944 г. Пох. в с. Лучени Бынылалей, выс. 197, вост. 450 м. Осн. ЦАМО: оп. 18002, д. 545, л. 86.

СОКОЛОВ Сергей Егорович, род. в 1918 г. в г. Майкопе Краснодарского кр. Мл. с-т, 2 тбр. Пропал без вести 03.10.1941 г. Осн. ЦАМО: оп. 818884с, д. 60, л. 218.

СОКОЛОВ Павел Александрович, род. в 1907 г. Призван в ВС в 1941 г. Рядовой. Пропал без вести в октябре 1941 г. Осн. ГВК: д. 19, т. 1.

СОКОЛОВ Федор Георгиевич, род. в 1913 г. Рядовой, 19 гв. сД. Пропал без вести в июне 1942 г. Осн. ГВК: д. 23, л. 179.

СОКОЛОВ Филипп Иванович, род. в 1911 г. в ст-це Ханской Майкопского р-на Краснодарского кр. Рядовой, 55 ап. Умер от ран 28.01.1945 г. в ХППГ № 4168. Пох. в г. Бланкенфельц, Германия. Осн. ГВК: д. 9, л. 259.

СОКОЛОВ Яков Михайлович, род. в 1907 г. в г. Майкопе Краснодарского кр. Призван в ВС в 1941 г. Рядовой, стр. Пропал без вести в апреле 1943 г. Осн. ЦАМО: оп. 977520; д. 3479, л. 116.

СОКОЛОВСКИЙ Иван Максимович, род. в 1899 г. в г. Майкопе Краснодарского кр. Рядовой, 133 кп. Погиб в бою 27.08.1943 г. Пох. на зап. окр. с. Греково-Тимофеевка Ростовской обл. Осн. ГВК: д. 3, т. 2, л. 104.

СОКОЛЬСКИЙ Андрей Никифорович, род. в 1908 г. в ст-це Бжедуховской Рязанского р-на Краснодарского кр. Курсант. Пропал без вести 19.07.1942 г. Осн. ЦАМО: оп. 977521, д. 187, л. 47.

СОЛДАТОВ Игорь Сафонович, род. в 1908 г. в с. Иман Чкаловской обл. Рядовой, 189 гв. сп, 61 гв. сД. Погиб в бою 27.04.1944 г. Пох. на юго-зап. окр. д. Копанки Кауманского р-на Молдавской ССР. Осн. ЦАМО: оп. 18002, д. 331, л. 52об.

СОЛДАТОВ Михаил Андреевич, род. в 1922 г. в г. Майкопе Краснодарского кр. Рядовой, 875 гв. сп, 2 гв. сД, 37 А. Пропал без вести в с. Кашкатау Кабардино-Балкарской АССР 29.10.1942 г Осн. ЦАМО: оп. 818883с, д. 1098, л. 113.

СОЛЕНЫЙ Иван Калинович, род. в 1907 г. в г. Майкопе Краснодарского края. Ряд. 726 сп 395 сб. Пропал без вести 26.07.1942 г. Осн. ЦАМО: оп. 818883с, д. 865, л. 74.

СОЛОВЬЕВ Александр Федорович. Боец партизанского отряда № 1 г. Майкопа «Народные мстители». Погиб в бою 14.11.1942 г. Осн. Краснодарский крайпартархив: ф. 9896, оп. 1, д. 15, л. 19.

СОЛОВЬЕВ Андрей Васильевич, род. в Краснодарском крае. Ст. л-т, 688 сп, 103 сД. Пропал без вести в сентябре 1941 г. Осн. ЦАМО: оп. 11458, д. 497, л. 167.

СОЛОВЬЕВ Валентин Георгиевич, род. в 1909 г. в ст-це Абадзехской Майкопского р-на Краснодарского кр. Призван в ВС 23.06.1941 г. Мл. л-т, в/ч 7553. Пропал без вести в г Вязьма Смоленской обл. в октябре 1941 г. Осн. ЦАМО: вх. № 01745/82 от 02.07.1945 г.

СОЛОВЬЕВ Дмитрий Дмитриевич, род. в 1912 г в Майкопском р-не Краснодарского кр. Рядовой. Погиб в лагере военнопленных г. Славута 19.07 1942 г. Пох. в г. Славута. Осн. ГВК: Алф. кн. 22, т. 4.

СОЛОВЬЕВ Иван Андреевич, род. в 1907 г. в с. Детково Сандовского р-на Калининской обл. Л-т, 267 тб, 23 тбр. Пропал без вести в 1942 г Осн. ГВК: д. 34, т. 1, л. 206.

СОЛОВЬЕВ Иван Кузьмич, род. в 1909 г в г. Майкопе Краснодарского кр. С-т, 81 кп, 52 кД. Погиб в бою 02.10.1941 г. Пох. в д. Барановка Сумской обл. Осн. ЦАМО: список, С-48.

СОЛОВЬЕВ Иван Васильевич, род. в 1910 г в г. Пятигорске. Рядовой, 535 сп, 2 гв. сД, 37 А. Погиб в бою 27.12.1942 г. Пох. в с. Хазнидон Северо-Осетинской АССР. Осн. ЦАМО: оп. 18001, д. 647, л. 45.

СОЛОВЬЕВ Михаил Степанович, род. в 1921 г. в с. Бейсуг Брюховецкого р-на Краснодарского кр. Призван в ВС в июне 1941 г. Рядовой. Пропал без вести в апреле 1943 г Осн. ЦАМО: список, С-50.

СОЛОВЬЕВ Павел Григорьевич, род. в 1902 г. в г Майкопе Краснодарского кр. Рядовой, 867 сп, 271 сД, 47 А. Пропал без вести 26.10.1944 г. Осн. ЦАМО: оп. 18002, д. 1616, л. 3.

СОЛОВЬЕВ Сергей Семенович, род. в 1923 г. Призван в ВС в октябре 1941 г Пропал без вести в августе 1943 г. Осн. ЦАМО: вх. № 1567924 от 16.01.1947 г.

СОЛОВЧУК Максим Кириллович, род. в 1899 г. в г Майкопе Краснодарского кр. Рядовой. Пропал без вести в апреле 1943 г. Осн. ЦАМО: вх. № 20104-с от 13.05.1947 г.

СОЛОДКИН Виктор Иванович, мл. л-т, 40 авп. Пропал без вести 11.07.1941 г. Осн. ГВК: д. 37, л. 2.

СОЛОДОВНИКОВ Алексей Дмитриевич, род. в 1915 г. в ст-це Батуринской Брюховецкого р-на Краснодарского кр. Мл. сержант, 222 авп, 48 авД. Пропал без вести 23.07.1941 г. Осн. ЦАМО: оп. 818884с, д. 15, л. 229.

СОЛОДОВНИКОВ Василий Анисимович, род. в Краснодарском крае. Ст-на. Умер от ран 13.10.1942 г. в МСБ № 490. Пох. в 5 км. южн. с. Шапси Туапсинского р-на Краснодарского края. Осн. ЦАМО: оп. 18001, д. 423, л. 24.

СОЛОДОВНИКОВ Николай Сергеевич, род. в 1918 г. в г. Майкопе Краснодарского кр. Рядовой, 1141 сп, 341 сД. Пропал без вести 18.01.1942 г. Осн. ЦАМО: оп. 818883с, д. 1196, л. 29.

СОЛОДОВНИКОВ Петр Иванович, род. в 1914 г. в г. Майкопе Краснодарского кр. Мл. л-т, 295 орб, 220 сД, 49 А. Пропал без вести в декабре 1941 г. Осн. ЦАМО: оп. 11458, д. 105, л. 436об.

СОЛОДУХОВ Михаил Филиппович, род. в ст-це Ханской Майкопского р-на Краснодарского кр. Рядовой. ЧФ. Погиб в бою в мае 1943 г. Похоронен в г. Севастополе. Осн. ГВК: д. 7, т. 3, л. 285.

СОЛОМКИН Николай Степанович, род. в 1909 г. в г. Майкопе Краснодарского кр. Ст. л-т, 272 сД. Погиб в бою 21.06.1944 г. Пох. в с. Свирском Ленинградской обл. Осн. ЦАМО: список, С-51.

СОЛОНИЦИН Николай Иванович, род. в 1908 г. в г. Майкопе Краснодарского кр. Ст. с-т, 128 сД. Погиб в бою 26.05.1943 г. Пох. на высоте 141,7 Крымского р-на Краснодарского кр. Осн. ГВК: д. 3, т. 1, л. 219, 220.

СОЛОНЦОВ Сергей Николаевич, род. в 1918 г. в г. Сочи. Рядовой. Погиб в бою 30.10.1943 г. Пох. в д. Шерстин Веткинского р-на Гомельской обл. Осн. ЦАМО: оп. 18001, д. 995, л. 60.

СОЛОЩЕНКО Кондрат Павлович, род. в 1909 г. в ст-це Белореченской Краснодарского кр. Рядовой. Пропал без вести в апреле 1943 г. Осн. ЦАМО: оп. 977520, д. 563, л. 102об.

СОМЕР Михаил Августович, род. в 1916 г. в Эстонской ССР. Рядовой. Пропал без вести в мае 1943 г. Осн. ГВК: д. 10, л. 279.

СОМОВ Иван Яковлевич, род. в 1904 г. Призван в ВС в 1941 г. Рядовой. Пропал без вести в мае 1943 г. Осн. ЦАМО: вх. № 73660-с, от 12.11.1947 г.

СОМОВ Николай Алексеевич, род. в 1923 г. в г. Майкопе Краснодарского кр. Призван в ВС в августе 1941 г. Рядовой, 30 гв. сп. Умер от ран 13.05.1943 г. Пох. в г. Краснодаре на гор. кладб. Осн. ГВК: д. 9, т. 2, л. 417.

СОМОВ Николай Яковлевич, род. в 1907 г. в г. Майкопе Краснодарского кр. Рядовой, 964 сп, 296 сД. Погиб в бою 21.01.1942 г. Пох. в с. Никитино Кулинацкого р-на Смоленской обл. Осн. ЦАМО: список, С-52.

СОПИН Владимир Андреевич, род. в 1927 г. в г. Майкопе Краснодарского кр. Призван в ВС 27.11.1944 г. Рядовой. Умер от болезни 21.12.1945 г. в клиническом военно-морском госпитале г. Ленинграда. Осн. ГВК: д. 9, т. 2, л. 539.

СОПИН Николай Николаевич. Погиб в бою 27.05.1942 г. Пох. юго-зап. г. Изюма Харьковской обл. Осн. ГВК: кн. уч. потерь т. 1, л. 35, (1943 г.).

СОПИН Семен Иванович, род. в 1924 г. в г. Майкопе Краснодарского кр. Гв. л-т, 528 сп, 130 сД. Погиб в бою 07.07.1944 г. Пох. в лесу, юго-зап. с. Лозовичи Ляховичского р-на Барановической обл. Осн. ЦАМО: оп. 11458, д. 364, л. 179об.

СОПИН Федор Николаевич, род. в 1905 г. в г. Майкопе Краснодарского кр. Рядовой, 478 сп. Пропал без вести в мае 1942 г. Осн. ЦАМО: вх. № 71231 от 11.01.1944 г.

СОПИТЕНКО Лев Степанович. Рядовой. Погиб в бою 17.03.1945 г. Пох. на вост. окр. д. Эксау, Польша. Осн. ГВК: д. 9, л. 175.

СОПНЕВ Алексей Ананьевич, род. в 1902 г. в г. Майкопе Краснодарского кр. Рядовой, 990 сп, 230 сД, 37 А. Погиб в бою 18.01.1942 г. Пох. на сев.-вост. окр. ст. Яма Сталинградской обл. Осн. ГВК: д. 4, т. 3, л. 45.

СОПОВ Григорий Данилович, род. в 1921 г. в Троицком с/с Ульяновского р-на Омской обл. Мл. л-т, 751 сп. Пропал без вести в апреле 1942 г. Осн. ЦАМО: вх. № 0687/181 от 13.03.1945 г.

СОПОТОВ Иван Прокофьевич, род. в 1891 г. в ст-це Ханской Майкопского р-на Краснодарского кр. Рядовой, 1604 б. Умер от болезни 12.11.1943 г. в ЭВГ № 319. Пох. в г. Темрюке гарниз. воен. кладб., ряд. № 3 мог. № 3 Краснодарского края. Осн. ГВК: д. 3, т. 2, л. 217.

СОРОКА Тихон Захарович, род. в 1925 г. в ст-це Калужской Северского р-на Краснодарского кр. Рядовой. Пропал без вести в мае 1943 г. Осн. ЦАМО: оп. 18004, д. 628, л. 233.

СОРОКИН Алексей Васильевич, род. в 1907 г. в г. Майкопе Краснодарского кр. Рядовой. Умер от ран 12.09.1943 г. Пох. в г. Геленджике Краснодарского кр. Осн. ГВК: д. 3, т. 2, л. 44.

СОРОКИН Василий Николаевич, род. в 1911 г. в г. Майкопе Краснодарского кр. Призван в ВС 24.06.1941 г. Гв. с-т, 394 тп. Погиб в бою 20.02.1945 г. Пох. в 3 км. от г. Косчин, Польша. Осн. ГВК: д. 9, л. 316.

СОРОКИН Леонид Максимович, род. в 1918 г. в г. Майкопе Краснодарского кр. Рядовой, 28 сп, 10 гв. сД. Погиб в бою 19.03.1945 г. Пох. в нас. п. Моршау, р-н Гдыни, Польша. Осн. ГВК: д. 23, л. 173.

СОРОКИН Семен Семенович, род. в 1911 г. в с. Илек Беловского р-на Курской обл. Рядовой, 310 сп, 8 сД. Погиб в бою 02.04.1945 г Пох. в с. Неместово Долкубинского округа, Словакия. Осн. ЦАМО: оп. 18003, д. 702, л. 39.

СОРОКИН Федор Антонович, род. в 1902 г. Мл. л-т, 691 сп, 383 сД. Умер от ран 29.12.1941 г. Похоронен в г. Красный луг Ворошиловградской обл. Осн. ЦАМО: оп. 818883с, д. 902, л. 18.

СОРОЧИНСКИЙ Федор Васильевич, род. в 1918 г. в г. Майкопе Краснодарского кр. Рядовой, 20 сб, 2290 сбр. Погиб в бою 10.02.1943 г. Пох. в д. Нижний Габун Новосветловского р-на Ворошиловградской обл. Осн. ЦАМО: список, С-53.

СОСКОВ Иван Кондратьевич, род. в 1908 г. в ст. Лоо Шапсугского р-на Краснодарского кр. Призван в ВС в июне 1941 г. Рядовой, 112 ап, 28 сД. Погиб в плену 04.09.1941 г. Осн. ГВК: д. 3, т. 1, л. 140.

СОСНИН Николай Григорьевич, род. в 1915 г. в с. Сухая Балка Сталинградской обл. Призван в ВС в 1938 г. Рядовой. Пропал без вести в августе 1942 г. Осн. ЦАМО: вх. № 90137-с от 19.12.1946 г.

СОСНИН Петр Яковлевич, род. в 1905 г. в г. Майкопе Краснодарского кр. Рядовой. Пропал без вести в декабре 1943 г. Осн. ЦАМО: оп. 977520, д. 335, л. 172.

СОСНОВСКИЙ Алексей Григорьевич, род. в 1903 г. в г. Майкопе Краснодарского кр. Призван в ВС в сентябре 1941 г. Рядовой, 684 осб, 383 сД. Погиб в бою 29.12.1941 г. Пох. в с. Ясновка Ивановского р-на Ворошиловградской обл. Осн. ГВК: д. 9, т. 2, л. 395.

СОСНОВСКИЙ Яков Ездрович, род. в 1905 г. в ст-це Советской Краснодарского кр. Рядовой. Пропал без вести в декабре 1943 г. Осн. ЦАМО: оп. 977520, д. 166, л. 233.

СОТНИКОВ Иван Ильич, род. в 1920 г. в с. Сластенка Воронежской обл. Рядовой, п/я 116, подразд. 18. Пропал без вести в марте 1943 г. Осн. ЦАМО: оп. 977520, д. 107, л. 204.

СОТНИКОВ Иван Тимофеевич, род. в 1911 г. в ст-це Барсуки Краснодарского кр. Рядовой, 391 мр. Пропал без вести в ноябре 1941 г. Осн. ЦАМО: вх. № 90137-с от 03.08.1944 г.

СОТНИКОВ Петр Архипович. Рядовой, 491 иптап. Умер от ран 08.08.1945 г. Пох. в г. Веймар, гарниз. кладб,. Германия. Осн. ГВК: д. 20, л. 68.

СОФИЕВ Леонид Азизович, род. в 1922 г. в с. Ахмитлян Ульяновского р-на Куйбышевской обл. Л-т, 102 тбр. Погиб в бою 02.07 1942 г. Пох. в ст-це Горшечной Старо-Оскольского р-на Курской обл. Осн. ЦАМО: оп. 818883с, д. 1801, л. 11.

СОФРОНОВ Семен Давидович, род. в 1923 г. в г. Майкопе Краснодарского кр. Призван в ВС Зугдидским РВК. Рядовой. Пропал без вести в марте 1943 г. Осн. ЦАМО: оп. 977520, д. 903, л. 219.

СОХИН Владимир Иванович, род. в 1909 г. в г. Майкопе Краснодарского кр. Ряд. 696 сп 383 сД. Умер от ран 8.08.1942 г. Похоронен в р-не с. Сошиновка Днепродзержинского р-на Днепропетровской обл. Осн. ГВК: д. 7, т. 3, л. 161.

СОХИН Дмитрий Иванович, род. в 1910 г. в г. Майкопе Краснодарского кр. Призван в ВС Бугурусланским РВК. Гв. л-т, 124 сп, 41 гв. сД. 4 гв. А. Погиб в бою 30.08.1944 г. Пох. с. Буда, Румыния. Осн. ЦАМО: оп. 11458, д. 401, л. 143.

СОШКИН Павел Петрович, род. в 1908 г. в ст-це Ханской Майкопского р-на Краснодарского кр. Рядовой. Пропал без вести в апреле 1943 г. Осн. ЦАМО: оп. 18004, д. 714, л. 3.

СПЕСИВЦЕВ Василий Леонтьевич, род. в 1903 г. в г. Майкопе Краснодарского кр. Рядовой, 573 сп, 195 сД. Погиб в бою 21.02.1944 г. Пох. на сев.-вост. окр. с. Бурлуцкого Апостоловского р-на Днепропетровской обл. Осн. ЦАМО: список, С-55.

СПЕСИВЦЕВ Иван Григорьевич, род. в 1919 г. в г. Майкопе Краснодарского кр. Рядовой, 36 гсп, 9 гсД. Пропал без вести 15.05.1943 г Осн. ГВК: д. 3, т. 1, л. 216.

СПЕСИВЦЕВ Николай Филиппович, род. в 1915 г. в г. Майкопе Краснодарского кр. Мл. с-т, 289 сД, 32 А. Пропал без вести 14.09.1941 г. Осн. ЦАМО: оп. 818883с, д. 121, л. 52.

СПИВАКОВ Владимир Михайлович. Призван в ВС 10.10.1941 г. Рядовой. Пропал без вести в июле 1943 г. Осн. сообщение Херсонского ГВК от 15.10.1990 г.

СПИРИН Иван Дмитриевич, род. в 1901 г. в ст-це Ханской Майкопского р-на Краснодарского кр. Ст. с-т, 8 гккп, 2 гккД. Пропал без вести 15.08.1942 г. Осн. ЦАМО: оп. 818883с, д. 1087, л. 150об.

СПИЦЫН Иван Степанович, род. в 1925 г. в Тамбовской обл. Рядовой, 177 сп, 236 сД. Погиб в бою 10.09.1943 г. Пох. в 2 км вост. с. Рябухино Змиевского р-на Харьковской обл. Осн. ГВК: д. 3, т 2, л. 170.

СПИЦЫН Михаил Иванович, род. в 1896 г. в г Майкопе Краснодарского кр. Рядовой, 64 сп. Умер от болезни 04.03.1945 г. в АПГ № 4175. Пох. в г. Лодзь, Радогожское кл. Осн. ГВК: д. 9, л. 274.

СПИЦИН Петр Иванович, род. в 1913 г в г Майкопе. Рядовой, 696 сп, 383 сД. Пропал без вести 01.12.1941 г. Осн. сообщение Белореченского ГВК от 16.03.1990 г

СПИЦЫН Степан Павлович, род. в 1904 г в Лучковском р-не Тамбовской обл. Рядовой, 159 опаб, 115 УР. Погиб в бою 05.08.1942 г в р-не Сокаревки. Осн. ЦАМО: оп. 818883с, д. 2064, л. 67об.

СПИЦИН Юрий Данилович, род. в 1922 г. Л-т, 504 сп, 107 сД. Погиб в бою 24.12.1943 г. Пох. в с. Ястребинка Коростышевского р-на Житомирской обл. Осн. сообщение Коростышевского РВК от 10.04.1990 г.

СПОДЕНЕЙКО Дмитрий Васильевич, род. в 1914 г. в г. Майкопе Краснодарского кр. Рядовой. Пропал без вести в январе 1943 г. Осн. ЦАМО: оп. 18004, д. 2462, л. 253.

СПОДЫНЕЙКО Николай Васильевич, род. в 1916 г. в г. Майкопе Краснодарского кр. Пропал без вести в декабре 1941 года. Осн. ЦАМО: оп. 18002, д. 1372, л. 104.

СРЕБРОВ Георгий Михайлович, род. в 1895 г. в г Майкопе Краснодарского кр. Рядовой, 1137 сп, 318 сД. Погиб в бою 07.05.1944 г Пох. в 2 км. вост. г. Балаклава. Осн. ЦАМО: оп. 18002, д. 384, л. 74.

СТАВБЫР Степан Аркадьевич, род. в 1909 г в ст-це Хадыженской Апшеронского р-на Краснодарского кр. Рядовой, 382 гап. Пропал без вести в октябре 1941 г Осн. ГВК: д. 3, т. 2, л. 233.

СТАВЕНКО Иван Карпович, род. в 1923 г. в с. Николаевка Кировской обл. Ст. с-т, 221 сп, 61 сД. Погиб в бою 15.04.1943 г. Пох. в х. Котляровском Крымского р-на Краснодарского края. Осн. ЦАМО: оп. 18001, д. 93, л. 92.

СТАДНИКОВ Семен Павлович, род. в 1901 г. в г. Майкопе Краснодарского кр. Рядовой, 89 сп. Пропал без вести в марте 1943 г. Осн. ГВК: д. 7, т. 3, л. 248.

СТАМБУЛЬЯН Дмитрий Данилович, род. в 1924 г. в Горяче-Ключевском р-не Краснодарского кр. Рядовой. Пропал без вести в январе 1944 г. Осн. ЦАМО: оп. 977520, д. 166, л. 217.

СТАРАТУК Сергей Иванович, род. в 1902 г. в с. Ганеевке Житомирской обл. Ст. с-т. Пропал без вести в мае 1943 г. Осн. ЦАМО: оп. 977520, д. 166, л. 217.

СТАРЕНКО Александр Тимофеевич, род. в г. Майкопе Краснодарского кр. Рядовой, 107 осбр, 18 А. Погиб в бою 11.09.1943 г. Пох. на горе Мысхако в р-не Новороссийска. Осн. ГВК: д. 3, т. 2, л. 37.

СТАРЕНКОВ Иван Ефимович, род. в 1908 г в г. Майкопе Краснодарского кр. Призван в ВС в июле 1941 года. Рядовой. Пропал без вести в апреле 1943 г. Осн. ЦАМО: вх. № 971227-с от 07.10.1946 г.

СТАРКОВ Василий Петрович, род. в 1906 г. в г. Майкопе Краснодарского кр. Мл. л-т, 187 кп. Пропал без вести в июле 1942 г. Осн. ГВК: д. 34, т. 1, л. 182.

СТАРКОВ Василий Тимофеевич, род. в 1906 г. в с. Благородном Ставропольского края. С-т. Погиб в плену 06.07.1942 г. Осн. ЦАМО: вх. № 0704-116 от 20.03.1945 г.

СТАРОДУБ Иван Прокофьевич, род. в 1923 г в ст-це Мингрельской Абинского р-на Краснодарского кр. Рядовой. Пропал без вести в мае 1943 г. Осн. ЦАМО: оп. 18004, д. 694, л. 124.

СТАРОДУБЦЕВ Александр Романович, род. в ст-це Ханской Майкопского р-на Краснодарского кр. Курсант, 235 зсп, 46 А. Погиб в бою 25.04.1943 г Пох. в х. Лосты Тарасовского р-на Ростовской обл. Осн. ЦАМО: оп. 18001, д. 241, л. 156.

СТАРОДУБЦЕВ Василий Григорьевич, род. в 1917 г. в ст-це Б. Ручей Белореченского р-на Краснодарского кр. Ст. с-т, 10 гв. сД. Умер от болезни 15.06.1943 г. Пох. в г. Мончегорске пос. Монче Мурманской обл. Осн. ЦАМО: оп. 18001, д. 219, л. 147.

СТАРОДУБЦЕВ Иван Наумович, род. в 1914 г. в г. Майкопе Краснодарского кр. Призван в ВС в 1941 г. Рядовой. Пропал без вести в 1943 г Осн. ЦАМО: вх. № 54999 за 1943 г.

СТАРОДУБЦЕВ Никифор Никифорович, род. в 1921 г. в ст. Костромской Краснодарского края. Рядовой. Пропал без вести в сентябре 1941 г. Осн. ЦАМО: оп. 18004, д. 676, л. 3об.

СТАРОДУБЦЕВ Увар Матвеевич, род. в 1902 г. в Тульском р-не Тульской обл. Ст-на. Пропал без вести в апреле 1942 г. Осн. ГВК: д. 3, т. 2, л. 413.

СТАРУШКИН Яков Иванович, род. в 1911 г. в с. Николина-Балка Ставропольского края. Рядовой, 38 сп. Пропал без вести в марте 1942 г Осн. ЦАМО: оп. 18004, д. 1466, л. 415.

СТАРЧЕНКО Андрей Евдокимович, род. в 1897 г. в г. Майкопе Краснодарского края. Рядовой, 628 сп, 46 гв. сД. Погиб в бою 18.07 1942 г Пох. в с. Петропавловка Воронежской области. Осн. ЦАМО: оп. 818883с, д. 1923, л. 32.

СТАРЧЕНКО Владимир Нестерович, род. в 1901 г. в ст-це Ханской Майкопского р-на Краснодарского кр. Рядовой, 146 кп, 38 окД. Пропал без вести 15.12.1941 г. в с. Выскревка Кагановичского р-на Ворошиловградской обл. Осн. ЦАМО: оп. 818883с, д. 58, л. 37

СТАРЧЕНКО Иван Степанович, род. в 1908 г. в г. Майкопе Краснодарского кр. Призван в ВС в 1941 г. Рядовой. Погиб в плену в 1943 г. Пох. в. г. Киеве, Бабий Яр. Осн. ЦАМО: список, С-56.

СТАРЧЕНКО Михаил Павлович, род. в г. Майкопе Краснодарского края. Рядовой, п/п 23961. Умер от ран 20.02.1944 г. Пох. в д. Великий Бор Паричевского р-на Полесской обл. Осн. ГВК: д. 4, т. 2, л. 13.

СТАРЧЕНКО Михаил Яковлевич, род. в 1923 г. в г Майкопе Краснодарского края. Призван в ВС в 1942 г. Рядовой, 992 иптап. Умер от ран 25.01.1945 г Пох. в д. Крейзау Познанское воеводство, Польша. Осн. ГВК: д. 23, л. 64.

СТАРЧЕНКО Николай Андреевич, род. в 1908 г. в г. Майкопе Краснодарского кр. Рядовой. Пропал без вести в мае 1943 г. Осн. ЦАМО: вх. № 92821-с от 13.03.1947 г.

СТАРЧЕНКО Николай Степанович, род. в 1919 г. в г. Майкопе Краснодарского кр. Рядовой, стрелок. Погиб в бою 02.07 1942 г. Осн. ЦАМО: оп. 977521, д. 393, л. 51об.

СТАРЫГИН Андрей А., род. в 1904 г. в Краснодарском крае. Рядовой, 148 кп, 38 окД. Пропал без вести 15.12.1941 г. в с. Выскревка Ворошиловградской области. Осн. ЦАМО: оп. 818883с, д. 589, л. 61.

СТАСЬ Кирилл Архипович, род. в 1910 г. в г. Майкопе Краснодарского края. Ст-на, 5 гв. Д. Умер от ран 04.11.1943 г. в ХППГ № 4368. Осн. ЦАМО: оп. 18001, д. 1135, л. 104.

СТАТИЛКИН Петр Сергеевич, род. в 1905 г. в г Майкопе Краснодарского кр. Призван в ВС в 1924 г. М-р, 827 сп, 302 сД. Погиб в бою 15.04.1945 г. Пох. в г. Кракове. Осн. ГВК: д. 34, т. 1, л. 260.

СТАФИЛОВ Александр Адамович, род. в 1915 г. в г. Карцы. Л-т, 47 А. Пропал без вести в мае 1942 г Осн. ГВК: д. 34, т. 1, л. 206.

СТАХАНОВ Георгий Степанович, род. в 1913 г в г. Майкопе Краснодарского кр. Ст. с-т. Умер от ран 06.03.1942 г. в ЭВГ № 3245. Осн. ЦАМО: список, С-57

СТАХОВСКИЙ Михаил Константинович, род. в п. Свобода Андрушевского р-на Киевской обл. Призван в ВС в сентябре 1941 г Рядовой. Пропал без вести в мае 1943 г. Осн. ЦАМО: вх. № 92821-с от 13.03.1947 г.

СТАЦЕНКО Анатолий Галактионович, род. в 1912 г. в г. Майкопе Краснодарского кр. Л-т, 242 сп, 104 сД. Погиб в бою 14.11.1943 г. Пох. на 72-ом км. дороги Кандалакша-Алакурти. Осн. ЦАМО: список, С-58.

СТАЦЕНКО Андрей Степанович, род. в 1924 г. в Гиагинском р-не Краснодарского кр. Рядовой 256 сп, 30 сД. Пропал без вести 09.08.1942 г. Осн. ЦАМО: оп. 818883с, д. 171, л. 55.

СТАЦУРА Николай Васильевич, род. в 1925 г. в г. Майкопе Краснодарского кр. Рядовой 83 морсбр, ЧФ. Погиб в бою 29.11.1943 г. Пох. в г. Керчи, пос. Ираков Кут Крымской АССР. Осн. ГВК: д. 3, т. 2, л. 421.

СТАЦУРИН Петр Сергеевич, род. в 1901 г. Мл. с-т, п/п 41537. Погиб в бою 26.03.1944 г. Осн. ГВК: д. 23, л. 57.

СТАЦЮРА Иван Сергеевич, род. в 1902 г. в Краснодарском крае. Рядовой, 966 сп, 296 сД. Пропал без вести 25.12.1941 г. Осн. ЦАМО: оп. 818883с, д. 626, л. 77.

СТЕБЛИН Григорий Федорович, род. в 1925 г. в ст-це Терновая Тихорецкого р-на Краснодарского кр. Рядовой. Пропал без вести в октябре 1944 г. Осн. ГВК: д. 7, т. 3, л. 311.

СТЕКОЛЬНИКОВ Василий Семенович, род. в 1907 г в г. Майкопе Краснодарского кр. Ряд., 75 сп, 31 сД. Погиб в бою 02.03.1943 г. Пох. в х. Молдованском Красноармейского р-на Краснодарского края. Осн. ЦАМО: оп. 18001, д. 569, л. 26об.

СТЕПАНЕНКО Валентин Петрович, род. в 1914 г. в г. Усть-Лабинске Краснодарского кр. Рядовой, 1008 сп. Погиб в бою 27.04.1944 г. Осн. ГВК: д. 9, л. 360.

СТЕПАНЕНКО Иван Гаврилович, род. в 1913 г. в ст-це Ханской Майкопского р-на Краснодарского кр. С-т 44 А. Пропал без вести 15.05.1942 г. Осн. ЦАМО: вх. № 20763-с от 08.09.1942 г.

СТЕПАНЕНКО Петр Игнатьевич, род. в 1915 г. в ст-це Низемниковской Тихорецкого р-на Краснодарского кр. М-р 257 тб, 108 тбр. Погиб в бою 19.04.1945 г. Пох. в г. Штадгард. Герой Советского Союза. Осн. ЦАМО: оп. 11458, д. 803, л. 241.

СТЕПАНИЦА Иван Трофимович, род. в 1903 г в ст-це Гиагинской Гиагинского р-на Краснодарскго кр. Призван в ВС в сентябре 1941 г. Рядовой. Пропал без вести в мае 1943 г. Осн. ЦАМО: вх. № 3/575917-с от 28.03.1947 г.

СТЕПАНИЩЕВ Иван Яковлевич, род. в 1917 г. в Воронежской обл., с. Эртиль. Ст-на. Пропал без вести 00.05.1943 г. Осн. ЦАМО: оп. 977520, д. 124, л. 74.

СТЕПАНИЩЕВ Федор Иванович, род. в 1907 г. в с. Эртиль Воронежской обл. Рядовой. Пропал без вести в марте 1943 г. Осн. ЦАМО: оп. 977520, д. 124, л. 72об.

СТЕПАНОВ Алексей Дмитриевич, род. в 1911 г. в ст-це Махошевской Ярославского р-на Краснодарского кр. Рядовой. Пропал без вести в марте 1943 г. Осн. ЦАМО: оп. 977520; д. 107, л. 203.

СТЕПАНОВА Клавдия Степановна, род. в 1897 г. в г. Майкопе Краснодарского кр. Боец партизанского отряда № 1 г. Майкопа Краснодарского кр. «Народные мстители». Погибла в бою 15.10.1942 г. Осн. Краснодарский крайпартархив: ф. 4373. оп. 1, д. 11, л. 15.

СТЕПАНОВ Кондрат Федорович, род. в ст-це Николаевской Красногвардейского р-на Краснодарского кр. Рядовой. Пропал без вести 15.08.1942 г Осн. ЦАМО: оп. 18001, д. 392, л. 27.

СТЕПАНЬЯН Григорий Макарович, род. в 1912 г. в г. Майкопе Краснодарского кр. Призван в ВС 22.06.1941 г. Рядовой. Пропал без вести в апреле 1943 г Осн. ЦАМО: вх. № 338738 от 27.02.1948 г.

СТЕПИН Михаил Архипович, род. в 1898 г. в д. Щелкино Сенинского р-на Смоленской обл. Боец партизанского отряда «За Родину». Погиб в бою 22.10.1942 г. Осн. Краснодарский крайпартархив: ф. 4373, оп. 1, д. 11.

СТЕПОВИК Владимир Яковлевич, род. в 1924 г. в г. Майкопе Краснодарского кр. Рядовой. Пропал без вести в апреле 1943 г. Осн. ЦАМО: оп. 977520, д. 166, л. 233.

СТЕПОВИК Иван Яковлевич, род. в 1905 г. в г. Майкопе Краснодарского кр. Мл. с-т, 647 сп, 216 сД. Погиб в бою 06.09.1943 г. Пох. в с. Нелеповка Донецкой обл. Осн. картотека ЦАМО.

СТЕПЫКИН Иван Лукич, род. в 1900 г. в г. Майкопе Краснодарского края. Рядовой, 341 сД. Пропал без вести 17.05.1942 г. в р-не Ново-Каказ Александровского р-на Донецкой обл. Осн. ЦАМО: оп. 818883с, д. 1197, л. 38 об.

СТЕРНОПУЛО Алексей Иванович, род. в г. Майкопе Краснодарского края. Мл. л-т п/п 05901. Умер от ран 01.09.1943 г. Пох. в г. Севске Брянской обл. Осн. сообщение Марийского республиканского военкомата № 312 от 27.03.1990 г.

СТЕФАНОВ Василий Евграфович, род. в 1900 г. в ст-це Белая Глина Краснодарского края. С-т. Пропал без вести в апреле 1943 г. Осн. ЦАМО: оп. 18004, д. 838, л. 227об.

СТЕЧЕНСКИЙ Алексей Николаевич, род. в 1922 г. в г. Майкопе Краснодарского кр. Мл. л-т, 116 тб, 58 тбр. Пропал без вести в р-не выс. 129,6 д. Ерзовка Сталинградской обл. 27.09.1942 г. Осн. ЦАМО: оп. 18001, д. 638, л. 4.

СТЕЧЕНЦЕВ Николай Максимович, род. в 1898 г. в г. Майкопе Краснодарского кр. Рядовой, 147 здсп, 137 сД. Пропал без вести 29.10.1944 г. Осн. ЦАМО: оп. 18002, д. 1605, л. 147.

СТЕШЕНКО Василий Григорьевич, род. в ст-це Ханской Майкопского р-на Краснодарского кр. Рядовой 1041 сп 223 сД. Погиб в бою 08.09.1943 г. Пох. в 2 км. юго-зап. х. Западенька Тарановского р-на Харьковской обл. Осн. ГВК: д. 3, т. 2, л. 94.

СТЕШКИН Андрей Иванович, род. в 1903 г. в г. Майкопе Краснодарского кр. Рядовой. Пропал без вести в августе 1942 г. Осн. ЦАМО: оп. 18004, д. 302, л. 11.

СТЕЩЕНКО Василий Федорович, род. в 1925 г. в ст-це Ханской Майкопского р-на Краснодарского кр. Рядовой, 1041 сп, 223 сД, 46 А. Погиб в бою 08.09.1943 г. Пох. в 2 км. юго-зап. с. Западенька Змиевского р-на Харьковской обл. Осн. ЦАМО: оп. 18001, д. 847, л. 25об.

СТОВБА Владимир Никитович, род. в 1904 г в г. Майкопе Краснодарского кр. Рядовой, п/п 92531. Умер от ран в июле 1944 г. Осн. ЦАМО: оп. 18004, д. 820, л. 38.

СТОВОЛОСОВ Павел Георгиевич, род. в 1898 г. в с. Молодецкое Воронежской обл. Рядовой. Пропал без вести в сентябре 1944 г. Осн. ГВК: д. 9, т. 2, л. 682.

СТОЛОВ Сергей Александрович, род. в 1909 г. в г. Воткинске Удмуртской АССР. Мл. л-т 60 сп, 82 сД. Погиб в бою 01.11.1944 г. Пох. Приэкуле Латвийской ССР. Осн. ГВК: д. 53, л. 37.

СТОЛЯРОВ Николай Андреевич, род. в 1915 г. в х. Веселый Майкопского р-на Краснодарского кр. Рядовой 23 мсбр. Умер от ран 10.05.1945 г. в 186 медсанбате. Пох. в пос. Хельбиздорф, Германия. Осн. ГВК: д. 9, л. 266.

СТОЛЯРОВ Филипп Павлович, род. в 1905 г. в ст-це Ханской Майкопского р-на Краснодарского кр. Рядовой, 177 сп, 236 сД. Погиб в бою 05.09.1943 г. Пох. в 2-х км. вост. с. Рябухино Змиевского р-на Харьковской обл. Осн. ГВК: д. 9, т. 2, л. 160.

СТОРОЖЕНКО Александр Сергеевич, род. в 1914 г. в г. Майкопе Краснодарского кр. Л-т. Пропал без вести 01.03.1943 г. Осн. ЦАМО: оп. 11458, д. 171, л. 523.

СТОРОЖЕНКО Максим Сергеевич. Рядовой, 112 гв. сп. Погиб в бою 20.04.1945 г. Пох. в с. Дидерсдорф, Бранденбург. Осн. ГВК: д. 9, л. 252.

СТОЯНОВСКИЙ Константин А., род. в 1921 г. в г. Майкопе Краснодарского кр. Рядовой. Пропал без вести в 1942 году. Осн. ЦАМО: оп. 18004, д. 676, л. 3об.

СТРАЖЕНКОВ (СТРОЖЕНКОВ) Константин Васильевич, род. в 1912 г. в г. Куйбышеве. Мл. л-т 483 сп. Умер от ран 02.09.1942 г. в ЭВГ № 2229. Пох. в г. Кирши Ленинградской обл. Осн. ГВК: д. 53, л. 28.

СТРАМАКОВ Виктор Васильевич, род. в г. Майкопе Краснодарского кр. Призван в ВС в 1943 г. Рядовой. Умер от ран 23.08.1943 г. в 57 медсанбате. Пох. в с. Гарбузовка Лебединского р-на Сумской обл. Осн. ГВК: д. 9, л. 319.

СТРАМАКОВ Михаил Дмитриевич, род. в г. Майкопе Краснодарского кр. Рядовой. Пропал без вести в апреле 1943 г. Осн. ЦАМО: оп. 977520, д. 166, л. 233.

СТРЕЛЬБИЦКИЙ Петр Трофимович, род. в 1925 г. в г. Майкопе Краснодарского кр. Рядовой, 174 сп. Пропал без вести 28.11.1942 г. Осн. ГВК: д. 3, т. 2, л. 295.

СТРЕЛЬНИКОВ Мариян Иванович, род. в 1892 г. в г. Майкопе Краснодарского кр. Рядовой. Умер от ран 26.10.1942 г. Пох. в с. Садовое Туапсинского р-на Краснодарского края. Осн. ЦАМО: список, С-59.

СТРЕЛЬНИКОВ Федор Михайлович. Командир партизанского отряда № 1 г. Майкопа «Народные мстители». Погиб в бою 07.10.1942 г. Осн. Краснодарский крайпартархив ф. 9896, оп. 1, д. 14, л. 18, 37.

СТРИБУНОВ Федор Федосеевич, род. в 1927 г. в ст-це Курджипской Майкопского р-на Краснодарского кр. Рядовой. Пропал без вести в мае 1945 г. Осн. ЦАМО: оп. 18004, д. 676, л. 3.

СТРИЖАЧЕНКО Михаил Прокофьевич, род. в 1902 г. в г. Майкопе Краснодарского кр. Рядовой. Пропал без вести в апреле 1942 г. Осн. ЦАМО: вх. № 29512-с от 01.06.1948 г.

СТРИЖАЧЕНКО Сергей Семенович, род. в 1907 г. в г. Майкопе Краснодарского кр. Рядовой, п/п 198. Пропал без вести в марте 1943 г. Осн. ЦАМО: оп. 977520, д. 107, л. 203об.

СТРИЖЕНКО Павел Михайлович, род. в 1911 г. в с. Ново-Александровском Краснодарского кр. Призван в ВС в июне 1942 г. Ряд. Пропал без вести в октябре 1942 г. Осн. ЦАМО: вх. № 90137-с от 19.12.1946 г.

СТРИЖИЧЕНКО Тимофей Васильевич. Призван в ВС в августе 1941 г. С-т, 7 брморп ЧФ. Погиб в бою 26.02.1942 г. Пох. в р-не Итальянского кл. Балаклавского р-на Крымской АССР. Осн. ГВК: д. 23, л. 68.

СТРИЖОВ Петр Лукьянович, род. в 1913 г. в пос. Клещенка Урицкого р-на Кустанайской обл. Рядовой. Пропал без вести в марте 1944 г. Осн. ЦАМО: оп. 18004, д. 406, л. 51.

СТРИКОЗОВ Тихон Федорович, род. в г. Майкопе Краснодарского кр. Рядовой. Умер от ран 22.02.1944 г. в ЭВГ № 222. Похоронен в г. Ливны у Кладбищенской церкви Липецкой обл. Осн. ГВК: изв. № 2081 от 04.02.1946 г.

СТРИЛЯЕВ Тимофей Николаевич, род. в 1912 г. в Краснодарском крае. Рядовой, 1179 сп, 347 сД. Погиб в бою 08.02.1943 г. Пох. в с. Хопры Ростовской обл. Осн. ЦАМО: оп. 18001, д. 596, л. 85.

СТРИЦЫН Василий Семенович, род. в 1911 г. в с. Агафоновка Саратовской обл. Призван в ВС в 1933 г. Л-т 56 орб 56 тД. Пропал без вести в 1941 г. Осн. ГВК: д. 37, л. 64.

СТРОДЕ Анатолий Петрович, род. в 1918 г. в г. Майкопе Краснодарского кр. С-т 191 сп, 201 Латв. сД. Пропал без вести 18.02.1942 г. под д. Уткино Старо-Русского р-на Ленинградской обл. Осн. ЦАМО: оп. 818883с д. 1218, л. 99.

СТРОЕВ Андрей Михайлович, род. в 1898 г. в г. Майкопе Краснодарского кр. Рядовой 982 сп. Пропал без вести в апреле 1943 г. Осн. ГВК: д. 7, т. 3, л. 444.

СТРОЖКО Сергей Максимович. Рядовой. Погиб в бою 10.07.1944 г. Пох. в г. Борисове Минской обл. Осн. сообщение Белорусского республиканского военкомата от 03.09.1990 г.

СТРОЙКОВ Михаил Романович, род. в 1903 г. Л-т 68 морсбр. Погиб в бою 26.01.1943 г. Пох. в раб. пос. Кутаис г. Горячий Ключ Краснодарского края. Осн. сообщение Горяче-Ключевского РВК от 13.12.1989 г.

СТРОКАНОВ Т. С., род. в 1914 г. в Краснодарском крае. С-т, 85 отбр. Пропал без вести 06.07.1942 г. Осн. ЦАМО: оп. 818883с д. 1712, л. 2.

СТРЮКОВ Дмитрий Петрович, род. в 1914 г. в г. Майкопе Краснодарского кр. Рядовой, в/ч 00132. Погиб в бою в сентябре 1942 г. Осн. Краснодарский крайпартархив ф. 9896, оп. 1, д. 1, л. 16.

СТУДЕНИКИН Василий Данилович, род. в 1909 г. в Адыгейской автон. обл. Краснодарского кр. Рядовой, 335 псп, 117 гв. сД. Умер от ран 13.02.1944 г. Пох. в с. Житенцы Бердичевского р-на Житомирской обл. Осн. ЦАМО: список, С-60.

СТУКАНОВ Григорий Васильевич. Рядовой, 40 ап СВГК. Умер от ран 26.12.1945 г. Пох. в пос. Красная Речка, воен. кладб. Хабаровского края. Осн. ГВК: д. 9, л. 7.

СТУКОНОЖКО Иван Порфирьевич, род. в 1904 г. в ст-це Кужорской Майкопского р-на Краснодарского кр. Рядовой, 694 сп, 383 сД. Пропал без вести в Ворошиловградской обл., шахта 21, 16.07.1942 г. Осн. ЦАМО: оп. 18001, д. 570, л. 91.

СТУЛИН Григорий Тимофеевич, род. в 1904 г. в Краснодарском крае. Ст. с-т, 937 сп, 256 сД. Погиб в бою 22.07.1942 г. Осн. ЦАМО: оп. 818883с, д. 462, л. 213.

СТУЛЬНЕВ Иван Антонович, род. в 1914 г. в г. Майкопе Краснодарского кр. Рядовой, 756 сп, погиб в бою 21.03.1942 г. Пох. в с. Красноармейское Славянского р-на Донецкой обл. Осн. ГВК: изв. № 2/1804 от 18.04.1944 г.

СТУПАК Владимир Филиппович, род. в 1921 г. в с. Урожайное Ставропольского края. Рядовой. Пропал без вести в апреле 1943 г. Осн. ЦАМО: вх. № 92155-с от 15.02.1947 г.

СТУПИЦКИЙ Владимир Васильевич, род. в 1918 г. в г. Майкопе Краснодарского кр. Призван в ВС в 1941 г. Рядовой. Пропал без вести в июле 1942 г. Осн. ЦАМО: вх. № 3720-с от 25.04.1947 г.

СТУПКИН Павел Андреевич, род. в 1909 г. в с. Штурбино Шовгеновского р-на Краснодарского кр. Рядовой, 683 сп, 151 сД. Пропал без вести 19.09.1942 г. в с. Арик Кабардино-Балкарской АССР. Осн. ЦАМО: оп. 818883с, д. 1513, л. 90.

СТУПНИКОВ Михаил Иванович. Рядовой, п/п 09309. Пропал без вести в августе 1944 г. Осн. ЦАМО: вх. № 29733-с за 1946 г.

СУББОТИН Илья Петрович, род. в 1914 г. в ст-це Ханской Майкопского р-на Краснодарского кр. Рядовой, 30 окД. Погиб в бою 25.03.1942 г. Пох. в с. Соболевка Славянского р-на Донецкой обл. Осн. ГВК: д. 3, т. 2, л. 315.

СУВОРОВ Геннадий Константинович, род. в 1923 г. в г. Майкопе Краснодарского кр. Курсант. Погиб в бою 29.08.1942 г. Пох. в с. Ягодное Бикетовского р-на Сталинградской обл. Осн. ЦАМО: оп. 818883с, д. 507, л. 131.

СУВОРОВ Иван Иванович, род. в 1908 г. в г. Сталинграде. Призван в ВС 23.06.1941 г. Рядовой, 1985 сп, 393 рс. Пропал без вести в октябре 1941 г. Осн. ГВК: д. 4, т. 1, л. 13.

СУВОРОВ Иван Николаевич, род. в 1900 г. в г. Майкопе Краснодарского кр. Призван в ВС 27.09.1943 г. Рядовой, 67 скп. Умер от ран 16.02.1945 г. в 121 отдмсб. Пох. на госп. дворе Бепкайм, Восточная Пруссия. Осн. ГВК: д. 9, л. 145.

СУГУНЯЕВ Николай Алексеевич, род. в 1916 г. Мл. л-т, 900 сп, 242 сД. Пропал без вести 15.07.1942 г. Осн. ГВК: д. 53, л. 37.

СУДАКОВ Василий Александрович, род. в 1906 г. в г. Майкопе Краснодарского кр. Рядовой, 83 сп. Умер от ран 26.04.1943 г. в ЭВГ № 1682. Пох. в г. Саратове. Осн. ГВК: д. 9, т. 2, л. 273.

СУДАКОВ Яков Александрович. Рядовой, 321 отдмсб. Погиб в бою 12.04.1944 г. Пох. в 1,5 км. сев.-зап. д. Хаджи-Булат Красноперекопского р-на Крымской АССР. Осн. ГВК: д. 9, л. 53.

СУДАРИКОВ Иван Кузьмич, род. в 1925 г. в к-зе Красный Садовод Майкопского р-на Краснодарского кр. Рядовой, 100 гсп, 83 гсД. Погиб в бою 16.04.1943 г. Пох. под ст-цей Крымской Краснодарского кр. Осн. ЦАМО: оп. 18001, д. 1253, л. 14об.

СУКАЧЕВ Дмитрий Федорович, род. в 1902 г. в ст-це Ханской Майкопского р-на Краснодарского кр. Рядовой, 776 ап, 244 сД. Пропал без вести 16.09.1942 г. Осн. ГВК: д. 23, л. 223.

СУКАЧЕВ Михаил Иванович, род. в 1922 г. в г. Майкопе Краснодарского кр. Рядовой, 248 сп, 31 сД. Погиб в бою 28.09.1943 г. Пох. в с. Сошиновка Днепродзержинского р-на Днепропетровской обл. Осн. ГВК: д. 3, т. 2, л. 253.

СУЛИМЕНКО. Боец партизанского отряда № 1 г. Майкопа ААО "Народные мстители". Погиб в бою 19.11.1942 г. Осн. Краснодарский крайпартархив ф. 4373, оп. 1, д. 1, л. 19.

СУЛИМЕНКО Иван Фомич, род. в 1904 г. в ст-це Ханской Краснодарского кр. Мл. с-т, 1133 сп, 339 сД. Погиб в бою 18.04.1945 г. Пох. в г. Цибинген Бранденбургской провинции, Германия. Осн. ГВК: д. 23, л. 184.

СУЛЬМЕНКО Иван Николаевич, род. в 1925 г. в г. Майкопе Краснодарского кр. Мл. с-т, 544 сп. Умер от ран 10.01.1944 г. в ХППГ № 331. Пох. в с. Гуляй Поле Щорсовского р-на Днепропетровской обл. Осн. ВМА: ф. 331, оп. 1, д. 1, л. 7.

СУМЕНКО Анатолий Владимирович. Боец партизанского отряда № 1 г. Майкопа ААО «Народные мстители». Погиб в бою 15.11.1942 г. Осн. Краснодарский крайпартархив ф. 9896, оп. 1, д. 14, л. 20.

СУМОВСКИЙ Валентин Робертович, род. в 1923 г. в г. Данцинг. Призван в ВС в ноябре 1941 г. Рядовой, 478 сп ЮФ. Погиб в бою в 1942 г. в г. Крымске. Осн. ЦАМО: список, С-63.

СУМСКОЙ Козьма Васильевич, род. в 1901 г. в ст-це Ханской Майкопского р-на Краснодарского кр. С-т. Пропал без вести в марте 1943 г. Осн. ЦАМО: вх. № 59578-с от 10.07.1946 г.

СУНОВ Михаил Семенович, род. в 1902 г. в г. Майкопе Краснодарского кр. Рядовой, 95 сД. Пропал без вести 17.12.1941 г. Осн. ЦАМО: оп. 818883с, д. 76, л. 223.

СУНЬКО Павел Митрофанович, род. в 1918 г. в с. Алексеевка-Лозовая Ростовской обл. Ряд. Пропал без вести в апреле 1943 г. Осн. ЦАМО: оп. 977520, д. 257, л. 324 об.

СУПРУНОВ Николай Маркович, род. в 1921 г. в г. Майкопе Краснодарского кр. Рядовой, 67 шр. Умер от ран в МСБ 594 07.02.1944 г. Пох. на кл-ще д. Иверское Днепропетровской обл. Осн. ВМА: оп. 1, д. 2, л. 5, ф. 4099.

СУРИКОВ Владимир Алексеевич, род. в 1922 г. в г. Майкопе Краснодарского кр. Рядовой. Пропал без вести в апреле 1943 г. Осн. ЦАМО: оп. 18004, д. 838, л. 227.

СУРИН Петр Никифорович, род. в 1900 г. в г. Майкопе Краснодарского кр. Призван в ВС Егорлыкским РВК. Рядовой, ППС-963, 873 сп. Пропал без вести в апреле 1943 г. Осн. ЦАМО: оп. 977520, д. 719, л. 57.

СУРОВ Василий Михайлович, род. в 1901 г. в г. Майкопе Краснодарского кр. Рядовой, 176 опаб, 118 УР. Пропал без вести в декабре 1942 г. Осн. ГВК: д. 3, т. 2, л. 155.

СУРЬПАНЬЯН Сурен Аронович, род. в 1920 г. в г. Майкопе Краснодарского кр. Ст. с-т, 30 ап. Погиб в бою 06.09.1942 г. Пох. в г. Ленинграде, Пискаревское кл. Осн. ЦАМО: оп. 818883с, д. 947, л. 116.

СУХАРЕВ Владимир Яковлевич, род. в 1920 г. в д. Сажино Шумихинского р-на Курганинской обл. Гв. мл. л-т, 40 гв. сД. Погиб в бою 27.10.1944 г. Пох. в с. Казей на берегу реки Дунай, Венгрия. Осн. ЦАМО: список, С-64.

СУХИН Макар Яковлевич, род. в г. Майкопе Краснодарского кр. Рядовой. Пропал без вести в апреле 1942 г. Осн. ЦАМО: вх. № 126030 от 11.11.1947 г.

СУХИН Николай Владимирович, род. в 1914 г. в г. Майкопе Краснодарского кр. Рядовой, 180 зсп. Пропал без вести 21.07.1942 г в р-не р. Дон. Осн. ЦАМО: оп. 818883с, д. 1900, л. 135.

СУХНЕВИЧ Максим Станиславович, род. в 1920 г. в г. Майкопе Краснодарского кр. Гв. к-т 373 ап, 175 ксД. Погиб в бою 17.01.1945 г. Пох. в с. Гуляй Поле Щорсовского р-на Днепропетровской обл. Осн. ЦАМО: оп. 11458, д. 822, л. 23об.

СУХОВ Прокофий Константинович, род. в 1907 г. в г. Майкопе Краснодарского кр. Рядовой, 30 сД. Пропал без вести 27.07.1942 г. в р-не ст. Александровской Ростовской обл. Осн. ЦАМО: оп. 818883с, д. 172, л. 179об.

СУХОВЕЙ Иван Андреевич, род. в 1906 г. в г. Майкопе Краснодарского кр. Рядовой, 146 кп, 38 окД. Пропал без вести 19.02.1942 г. в с. Лукашово Близнецовского р-на Харьковской обл. Осн. ЦАМО: оп. 818883с, д. 589, л. 50.

СУХОДОЛОВ Иван Павлович, род. в 1909 г. в Еленовском с/с Красногвардейского р-на Краснодарского кр. Ст. с-т, 1 осб, 460 сбр. Умер от ран 28.10.1943 г. Похоронен в г. Кременчуг Днепропетровской обл. Осн. ЦАМО: список, С-65.

СУХОСТАВСКИЙ Иван Александрович, род. в 1915 г. в г. Майкопе Краснодарского кр. Рядовой. Погиб в бою в мае 1942 г. Осн. ЦАМО: опе. 18004, д. 838, л. 228об.

СУПЛИК Яков Афанасьевич, род. в 1912 г. Ст. л-т, 77 сД. Пропал без вести 01.09.1942 г. Осн. ЦАМО: оп. 818883с, д. 1681, л. 13.

СУХОМЛИНОВ Иван Моисеевич, род. в 1926 г. в с. Ново-Фирсово Алтайского кр. Рядовой, 536 иптап. Умер от ран 28.02.1945 г. в 383 отд. медсанбате. Похоронен в 2-х км. сев. вост. нас. п. Гросс-Мишен, Восточная Пруссия. Осн. ГВК: д. 9, л. 168.

СУХОМЛИНОВ Иван Трофимович, род. в ст-це Сандата Сальского р-на Ростовской обл. Л-т, 1331 сп. Погиб в бою 07.05.1944 г. Пох. в д. Комары 1,5 км зап. с-за Благодать в направлении г. Севастополя. Осн. ЦАМО: список, С-66.

СУХОМЛИНОВ Моисей Алексеевич, род. в 1903 г. Погиб в бою в январе 1943 г. Осн. Адыгейский облпартархив, ф. 1123, д. 272, л. 1.

СУХОРУКОВ Василий Григорьевич, род. в 1909 г. Рядовой. Пропал без вести в мае 1943 г. Осн. ЦАМО: вх. № 92821-с от 13.03.1947 г.

СУХОРУКОВ Николай Изотович, род. в Рязанском р-не Краснодарского кр. Рядовой, 726 сп, 395 сД. Пропал без вести 19.10.1942 г. Осн. ЦАМО: оп. 818883, д. 104, л. 176.

СУЧКОВ Николай Сергеевич, род. в 1920 г. в с. Сосновка Куйбышевской обл. Мл. с-т, 349 сп, 26 сД. Погиб в бою 18.08.1943 г. Пох. в д. Липовцы Старо-Русского р-на Ленинградской обл. Осн. ЦАМО: оп. 18001, д. 723, л. 173.

СУШИЛИН Владимир Григорьевич, род. в 1923 г. в Майкопском р-не Краснодарского кр. Гв. с-т, 189 гв. сп, 61 гв. сД. Погиб в бою 12.06.1944 г. Пох. на южн. окр. с. Копанка, брат. кладб. Бендерского р-на Молдавской АССР. Осн. ЦАМО: оп. 18002, д. 489, л. 106.

СУШКО Дмитрий Дмитриевич, род. в 1914 г. в ст-це Васюринская Краснодарского кр. Призван в ВС в июле 1941 г. Ст. л-т. Пропал без вести в мае 1942 г. Осн. изв. Тульского РВК № 01345 от 13.06.1945 г.

СУШКО Семен Федорович, род. в 1922 г. в г. Майкопе Краснодарского кр. Гв. ст. л-т, 62 гв. тбр. Погиб в бою 15.01.1945 г. Пох. в м. Подлесное Кельценского воеводства, Польша. Осн. ГВК: д. 34, т. 1, л. 62, 63.

СУШКОВ Павел Михайлович, род. в 1913 г. в г. Майкопе Краснодарского кр. Рядовой. Пропал без вести в апреле 1943 г Осн. ГВК: д. 7, л. 436.

СФЕБРОВ Георгий Михайлович, род. в г. Майкопе Краснодарского кр. Рядовой, 1337 осп. Погиб в бою 01.05.1944 г. Пох. в 2-х км вост. г. Балаклавы Крымской АССР. Осн. ЦАМО: оп. 18002, ид. 384, л. 74.

СХАЛАХОВ Нух Асланчериевич. Ст. л-т. Погиб в бою 27.11.1942 г. Пох. в пос. Илларионовском Калачевского р-на Сталинградской обл. Осн. ГВК: д. 53, л. 37.

СХАЛЯХО Ахмед Позадович, род. в 1906 г. в а. Хаштук Тахтамукайского р-на Краснодарского кр. Привзан в ВС в 1941 г. Рядовой. Пропал без вести в сентябре 1942 г. Осн. ЦАМО: вх. № 12420-с от 21.03.1946 г.

СЫРОПЯТОВ Александр Михайлович, род. в 1920 г. в д. Сыропятка Ладского р-на Мордовской АССР. Л-т, п/п 201, 205 тп. Пропал без вести в августе 1941 г. Осн. ЦАМО: оп. 977520, д. 118, л. 207.

СЫСОЕВ Александр Матвеевич, род. в 1899 г. Ст. л-т, 225 сбавп. Пропал без вести в августе 1942 г. Осн. ГВК: д. 34, т. 1, л. 85.

СЫСОЕВ Алексей Степанович, род. в 1920 г. в г. Майкопе Краснодарского кр. Призван в ВС в октябре 1941 г. Рядовой. Пропал без вести в мае 1943 г. Осн. ЦАМО: вх. № 10149-с от 18.04.1947 г.

СЫТНИКОВ Павел Николаевич, род. в 1915 г. Рядовой, 888 сб. Погиб в плену 06.09.1942 г. Осн. ГВК: д. 7, л. 409.

СЫЧЕВ Николай Афанасьевич, род. в 1923 г. Рядовой, 259 сД. Пропал без вести в 1942 г. Осн. ЦАМО: оп. 818883с, д. 420, л. 41об.

СЫЧЕВ Иван Иванович, род. в 1923 г. в г Майкопе Краснодарского кр. Рядовой, 183 тбр, 10 тк. Погиб в бою 13.07 1943 г Пох. в урочище Толстое Курской обл. Осн. ЦАМО: оп. 18001, д. 617, л. 87 об.



ТАЗОВ Иван Федорович, род. в 1912 г. в ст. Переправной Мостовского р-на Краснодарского кр. Гв. ряд. 80 гсп, 32 гсД. Пропал без вести 09.07 1942 г. Осн. ЦАМО: оп. 818883 с, д. 1920, л. 36.

ТАИРОВ Алади, род. в 1917 г в Адыгейской АО Краснодарского кр. С-т, ком. отд. Пропал без вести в марте 1943 г. Осн. ЦАМО: оп. 977520, д. 822, л. 137.

ТАКИДОВ Андрей Александрович, род. в 1906 г. в г. Майкопе Краснодарского кр. Ряд. 213 гв. сп, 71 гв. сД. Погиб в бою 05.07.1943 г. Похоронен в 800 м юго-вост. дер. Дмитриевка Ракитянского р-на Курской обл. Осн. ЦАМО: оп. 18001, д. 276 а, л. 81.

ТАКОВЕЦКИЙ Петр Алексеевич, род. в 1903 г. в г. Майкопе Краснодарского кр. Ряд. 30 кД. Погиб в бою 19.12.1943 г Похоронен в с. Ново-Покровка Ново-Троицкого р-на Запорожской обл. Осн. ЦАМО: оп. 18002, д. 23, л. 71.

ТАЛАБОВ Ф. М., род. в 1914 г. в г. Майкопе Краснодарского кр. Ряд. 32 мп, 34 мсбр. Погиб в бою 14.12.1941 г. Похоронен в с. Трудки Верховского р-на Орловской обл. Осн. ЦАМО: оп. 818883 с, д. 1211,л. 29.

ТАЛАЕВ Ефим Леонтьевич, род. в 1909 г. в Майкопском р-не Краснодарского кр. Мл. л-т 76 морсбр. Пропал без вести 22.07.1942 г. Осн. ЦАМО: оп. 818883 с, д. 1457, л. 19.

ТАЛЬСКИЙ Александр Алексеевич, род. в 1913 г. в г. Майкопе Краснодарского кр. Призван в ВС в 1936 г. Л-т 49 сп, 50 сД. Пропал без вести в декабре 1941 г. Осн. ЦАМО: вх. № 01598/51 от 17.06.1946 г.

ТАЛЬСКИЙ Василий Никифорович, род. в 1909 г. в г. Майкопе Краснодарского кр. Призван в ВС 08.06.1941 г. Гв. ряд. 34 гсп, 15 гв. осД. Пропал без вести 05.10.1942 г. Осн. ЦАМО: вх. № 37448 с от 29.12.1945 г.

ТАЛЬСКИЙ Иван Алексеевич, род. в 1909 г. в г. Майкопе Краснодарского кр. Ст-на 1026 сп, 260 сД. Погиб в бою 18.03.1944 г. Похоронен в с. Белина Ковельского р-на Волынской обл. Осн. ЦАМО: оп. 18002, д. 360, л. 192 об.

ТАМАХИН Алексей Лаврентьевич, род. в 1912 г. в ст-це Ханской Майкопского р-на Краснодарского кр. Ряд. Погиб в бою 04.04.1945 г. Похоронен возле костела с. Наместово Дал. Кубинского округа, Словакия. Осн. ГВК: изв. № 1718 от 07.05.1945 г.

ТАМАХИН Борис Матвеевич, род. в ст-це Ханской Майкопского р-на Краснодарского кр. Ряд. Пропал без вести в мае 1943 г. Осн. ГВК: кн. уч. выд. изв. № 3, т. 7.

ТАМАХИН Иван Федорович, род. в 1899 г. в ст-це Ханской Майкопского р-на Краснодарского кр. Ряд. 75 аспп. Пропал без вести 23.11.1944 г. Осн. ЦАМО: оп. 18002, д. 1612, л. 98.

ТАМАХОВ Георгий Федорович, род. в г. Майкопе Краснодарского кр. Ряд. п/п 06773. Погиб в бою 20.11.1943 г. Похоронен в р-не д. Ашказанка Крымского полуострова. Осн. ГВК: д. 9, т. 1, л. 37.

ТАМБОВЦЕВ Михаил Кириллович, род. в 1896 г. в г. Майкопе Краснодарского кр. Ряд. Пропал без вести в марте 1943 г. Осн. ГВК: д. 7, т. 3, л. 204.

ТАНАИЛОВ Александр Ильич, род. в 1908 г. в г. Туапсе Краснодарского кр. Ряд. 14 об. Пропал без вести 30.03.1944 г. Осн. ЦАМО: оп. 11458, д. 323 а, л. 148.

ТАНАНАЕВ Алексей Абрамович, род. в 1905 г. в г. Карсе, Турция. Призван в ВС в 1942 г. Пропал без вести в марте 1943 г. Осн. ГВК: алф. кн. 22, т. 4, л. 150.

ТАНКИДИС Павел Фомич, род. в г. Майкопе Краснодарского кр. Ст. л-т 235 сп. Погиб в бою 19.02.1944 г. Похоронен в с. Чемеринском Софийского р-на Днепропетровской обл. Осн. сообщение Днепропетровского ОВК от 15.10.1992 г.

ТАПСОКАЛОВ Григорий Адамович, род. в 1913 г. Ряд. 143 ап, 14 сД. Погиб в бою 08.09.1941 г. Похоронен на 49 км дороги Мурманск-Титовка. Осн. сообщение Краснодарского КВК от 02.11.1990 г.

ТАРАБАНОВ Сергей Павлович, род. в 1911 г. в г. Майкопе Краснодарского кр. Призван в ВС 25.06.1941 г. Ряд. Пропал без вести в апреле 1943 г. Осн. ГВК: д. 19, т. 1.

ТАРАН Самсон Егорович, род. в 1904 г. Ряд. 545 мп. Умер от ран 10.11.1943 г. Похоронен в д. Золотково Новосокольнического р-на Псковской обл. Осн. сообщение Новосокольнического РВК Псковской обл. от 1991 г.

ТАРАНЕНКО Иван Наумович, род. в г. Майкопе Краснодарского кр. Ряд. 32 ап. Умер от ран 29.08.1943 г. Пох. в с. Гайдары Змиевского р-на Харьковской обл. Осн. ГВК: д. 3, т. 2, л. 1.

ТАРАНЕЦ Петр Иванович, род. в 1908 г. в ст-це Гривинской Краснодарского кр. Ряд. Пропал без вести в октябре 1941 г. Осн. ГВК: д. 4, т. 2, л. 224.

ТАРАНЕЦ Петр Игнатьевич, род. в 1908 г. в ст-це Гривенской Красноармейского р-на Краснодарского кр. Призван в ВС в 1941 г. Ряд. Пропал без вести в апреле 1943 г. Осн. ГВК: д. 7, т. 3, л. 247.

ТАРАНЕЦ Степан Иванович, род. в 1924 г. в ст-це Ольгинской Приморско-Ахтарского р-на Краснодарского кр. Ряд. Умер от ран 16.08.1943 г. Пох. в с. Мезиновке Краснопольского р-на Сумской обл. Осн. ГВК: д. 4, т. 2, л. 224.

ТАРАННИКОВ Александр Васильевич, род. в 1911 г. в г. Майкопе Краснодарского кр. Ст-на. Пропал без вести в мае 1945 г. Осн. ЦАМО: оп. 18004, д. 2262, л. 115.

ТАРАНОВ Николай Федорович, род. в 1910 г. Ряд. Пропал без вести в марте 1943 г. Осн. ЦАМО: вх. № 92543 с от 03.03.1947 г.

ТАРАНОВ Павел Митрофанович, род. в 1921 г. на х. Лисецком Тимашевского р-на Краснодарского кр. Ряд. Пропал без вести в 1943 г. Осн. ЦАМО: вх. № 79223 с от 29.11.1946 г.

ТАРАПАТИН Сергей Сергеевич, род. в 1906 г. в с. Нижне-Мельница Воронежской обл. Ряд. Пропал без вести в марте 1943 г. Осн. ЦАМО: оп. 977520, д. 107, л. 204 об.

ТАРАПАТОВ Андрей Дмитриевич, род. в 1915 г. в г. Майкопе Краснодарского кр. Призван в ВС в 00.09.1941 г. Ряд. Пропал без вести в апреле 1943 г. Осн. ЦАМО: вх. № 589223 от 22.05.1943 г.

ТАРАПЫНОВ Григорий Афанасьевич, род. в 1910 г. Мл. л-т 11 гв. мбр. Пропал без вести 23.01.1943 г. Осн. ГВК: д. 53, л. 37.

ТАРАРЫКИН Василий Иванович, род. в Майкопском р-не Краснодарского кр. Ряд. 1025 сп. Погиб в бою 18.02.1944 г. Пох. на выс. 101,0 Середкинского р-на Ленинградской обл. Осн. ГВК: д. 4, т. 2, л. 255.

ТАРАРЫКИН Василий Иванович, род. в 1908 г. в г. Майкопе Краснодарского кр. Ряд. 14 сп, 72 сД. Погиб в бою 29.03.1944 г. Пох. на х. Хунтаугу, кв. 81—48 К-50000 Эстонской ССР. Осн. ЦАМО: оп. 18002, д. 443, л. 188 об.

ТАРАСЕНКО Василий Степанович, род. в 1900 г. в Майкопском р-не Краснодарского кр. Ряд. 1139 сп, 341 сД. Погиб в бою 22.02.1942 г. Пох. на х. Никольском Донецкой обл. Осн. ЦАМО: оп. 818883 с, д. 1196, л. 52.

ТАРАСЕНКО Владимир Авксентьевич, род. в 1923 г. в г. Красноярске. Л-т 888 сп, 326 сД. Умер от ран 27.02.1944 г. в МСБ № 276. Пох. в 100 м южнее д. Княжицы Стр. Красн. р-н Ленинградской обл. Осн. ВМА: ф. 276, оп. 1, д. 1, л. 73.

ТАРАСЕНКО Данил Данилович, род. в 1914 г. в ст-це Елизаветинской Динского р-на Краснодарского кр. Ряд. Пропал без вести в апреле 1943 г. Осн. ГВК: д. 7, т. 3, л. 75.

ТАРАСЕНКО Иван Федорович, род. в 1906 г. в ст-це Махошевской Ярославского р-на Краснодарского кр. Ст. с-т п/п 42681. Пропал без вести в сентябре 1943 г. Осн. ЦАМО: оп. 18004, д. 740, л. 247.

ТАРАСЕНКО Леонтий Михайлович, род. в 1906 г. в г. Майкопе Краснодарского кр. С-т 1139 сп. Погиб в бою 18.01.1942 г. Пох. в с. Каменка Изюмского р-на Харьковской обл. Осн. сообщение Двуреченского РВК Харьковской обл. № 4/65 от 11.06.1990 г.

ТАРАСЕНКО Полина Федоровна, род. в 1923 г. в г. Таганроге. Ряд. 5 гв. вдап, 10 гв. вдД. Погибла в бою 09.03.1944 г. Пох. на сев-зап. окр. д. Марьяновка, в 200 м вост р. Ингуле Криворожского р-на Днепропетровской обл. Осн. ЦАМО: оп. 18002, д. 202, л. 276.

ТАРАСОВ Автоном Кузьмич, род. в 1898 г. на х. Красная Улька Майкопского р-на Краснодарского кр. Ст. с-т п/п 48511. Умер от болезни в ВПГ 19.03.1945 г. Пох. в г. София, центр. гор. кл., Болгария. Осн. ГВК: д. 9, л. 178.

ТАРАСОВ Алексей Сергеевич. Умер от ран 15.02.1943 г. в ППГ № 4325. Пох. в г. Горячий Ключ Краснодарского кр. Осн. сообщение Горяче-Ключевского ГВК от 13.12.1989 г.

ТАРАСОВ Андрей Семенович, род. в ст-це Кужорской Майкопского р-на Краснодарского кр. Ряд. 233 гсп, 81 гсД. Пропал без вести в с. Ближняя Игуминка Белгородского р-на Курской обл. 07.06.1943 г. Осн. ЦАМО: оп. 18001, д. 680, л. 116 об.

ТАРАСОВ Василий Егорович, род. в 1904 г. в д. Пашковской Кировской обл. Ряд. Пропал без вести в сентябре 1942 г. Осн. ГВК: д. 4, т. 3, л. 317.

ТАРАСОВ Василий Иванович, род. в 1907 г. в ст-це Ханской Майкопского р-на Краснодарского кр. Ряд. Погиб в бою 28.07.1942 г. Пох. в с. Варваровке Петровского р-на Ростовской обл. Осн. ЦАМО: оп. 818883 с, д. 1196, л. 17.

ТАРАСОВА Евдокия Герасимовна. Партизанка Белорусского штаба партизанского движения. Погибла в бою 28.04.1944 г. Осн. ЦАМО: оп. 18003, д. 650, л. 287 об.

ТАРАСОВ Иван Антонович, род. в 1920 г. в г. Майкопе Краснодарского кр. Призван в ВС Туапсинским ГВК в 1940 г. Ряд., стр. Пропал без вести в 1945 г. Осн. ЦАМО: оп. 977521, д. 17, л. 43 об.

ТАРАСОВ Макар Иванович, род. в 1906 г. в ст-це Ханской Майкопского р-на Краснодарского кр. Ряд. Пропал без вести в мае 1943 г. Осн. ГВК: д. 7, т. 3, л. 22.

ТАРАСОВ Михаил Тимофеевич, род. в 1910 г. в г. Орле. Ряд. 976 сп, 261 сД. Пропал без вести 10.02.1942 г. Осн. ЦАМО: оп. 818883 с, д. 536, л. 196.

ТАРАСЯН Арутюн Соломонович, род. в 1897 г. Ряд. 343 сД. Погиб в бою 08.03.1942 г. Пох. в с. Кисели Алексеевского р-на Харьковской обл. Осн. ЦАМО: оп. 818883 с, д. 413, л. 63.

ТАРАХИН Александр Андреевич. Гв. л-т 66 гв. сД. Погиб в бою 29.09.1943 г. Пох. в с. М. Погребы Глобинского р-на Полтавской обл. Осн. сообщение Полтавского ОВК от 10.08.1991 г.

ТАРАХТУНОВ Павел Михайлович, род. в 1922 г. в г. Майкопе Краснодарского кр. Призван в ВС 22.10.1941 г. Ряд. Пропал без вести в октябре 1942 г. Осн. ГВК: алф. кн. выд. изв. № 22, т. 4, л. 150.

ТАРБУШЕНКО Иван Иванович, род. в 1902 г. в г. Майкопе Краснодарского кр. Ряд. Пропал без вести в 1943 г. Осн. ЦАМО: оп. 18004, д. 853, л. 102.

ТАРГАНЮКОВ Алексей Федорович, род в ст-це Ханской Майкопского р-на Краснодарского кр. С-т 32 сД. Умер от ран 26.06.1944 г. в МСБ № 4. Пох. в д. Коровино Гомельской обл. Осн. ГВК: д. 10, л. 139.

ТАРЕНДЗА Николай Алексеевич, род. в 1912 г. в г. Ставрополе. Призван в ВС 28.08.1941 г. Мл. л-т. Погиб в бою 03.12.1942 г. Осн. ГВК: изв. № 11/1705 от 17.05.1943 г.

ТАРИКАНОВ Лев Николаевич, род. в 1919 г. в г. Майкопе Краснодарского кр. Призван в ВС в 1939 г. Л-т 143 тп, 143 тД. Пропал без вести в 1941 г. Осн. ЦАМО: список, Т-15.

ТАРИКОВ Салих Кубович, род. в 1909 г. в Адыгейской АО Краснодарского кр. Мл. л-т 650 сп, 138 сД. Погиб в бою 19.03.1942 г. Пох. в с. Петрово Крымской АССР. Осн. ЦАМО: список, Т-16.

ТАРМОСИН Григорий Федорович. Ряд. Погиб в бою 24.08.1943 г. Пох. на территории Хвостовичского р-на Орловской обл. Осн. ГВК: д. 9, т. 2, л. 132.

ТАРОШИН Петр Павлович, род. в 1911 г. в Кушнурском с/с Шаранского р-на Кировской обл. Ряд. 49 сп, 50 сД. Пропал без вести 17 11.1943 г. Осн. ГВК: д. 3, т. 2, л. 380.

ТАРУШКО Иван Герасимович, род. в 1901 г. в г. Майкопе Краснодарского кр. Призван в ВС в 1941 г. С-т. Пропал без вести в апреле 1943 г. Осн. ЦАМО: вх. № 20103 от 14.01.1941 г

ТАТАРИНЦЕВ Андрей Алексеевич, род. в 1907 г. в г Майкопе Краснодарского кр. Ряд. 75 сп, 31 сД. Погиб в бою 02.03.1943 г. Пох. в х. Молдаванском Марьянского р-на Краснодарского края. Осн. ЦАМО: оп. 18001, д. 569, л. 26 об.

ТАТАРЧЕНКО Николай Гаврилович, род. в 1919 г. Ст. л-т. Погиб в бою 10.03.1943 г. Осн. ГВК: д. 53, л. 37.

ТАТЛОК Сафербий Хаджиретович, род. в 1922 г. в Тахтамукайском р-не Краснодарского кр. Призван в ВС в 1941 г. Ряд., стр. Пропал без вести в 1945 г. Осн. ЦАМО: оп. 977520, д. 148, л. 5 об.

ТАТУЛЬЯН Ашот Саакович, род. в 1917 г. в Адлерском р-не Краснодарского кр. Ряд. Пропал без вести в марте 1943 г. Осн. ЦАМО: вх. № 82387 с от 1944 г.

ТАФЕТ Юлий Яковлевич. Боец партизанского отряда № 1 г. Майкопа Краснодарского кр. «Народные мстители». Погиб в бою в 1942 г. Осн. краевой партархив: ф. 9896, оп. 1, д. 14, л. 37

ТАХОВСКИЙ Александр Павлович, род. в г. Майкопе Краснодарского кр. Ряд. Погиб в бою 19.08.1941 г. Пох. на х. Николаевском Ельнинского р-на Смоленской обл. Осн. ГВК: д. 10, л. 57.

ТАХОВСКИЙ Георгий Павлович, род. в 1912 г. в г. Благовещенске Амурской обл. Ряд. Пропал без вести в мае 1943 г. Осн. ЦАМО: оп. 977520, д. 95, л. 216.

ТАЦКИЙ Василий Гаврилович. Ст. л-т 307 сп. Погиб в бою 14.01.1944 г. Пох. в с. Анненском Крупского с/с. Кировоградской обл. Осн. сообщение Кировоградского ОВК № 4/2002 от 28.12.1989 г.

ТАЧЕНКО Николай Федорович, род. в 1908 г. К-н 1163 сп. Пропал без вести в июне 1942 г. Осн. ГВК: д. 34, л. 283.

ТВЕРДОХЛЕБОВ Иван Михайлович, род. в 1919 г. на х. Екатериновском Гиагинского р-на Краснодарского кр. Призван в ВС в 1939 г. Ряд. Пропал без вести в апреле 1943 г. Осн. ЦАМО: вх. № 92155 от 15.02.1947 г.

ТВЕРДОХЛЕБОВ Иван Тихонович. Ряд. 509 сп. Умер от ран 09.02.1944 г Похоронен в с. Н-Григорьевка Широчинского р-на. Осн. ГВК: д. 4, л. 51.

ТЕДИЕВ Сацо Сандрович, род. в 1906 г в ст-це Ханской Майкопского р-на Краснодарского кр. Ряд. 1179 сп, 347 сД, 56 А. Пропал без вести 10.03.1942 г. в р-не высоты Соленой Ростовской обл. Осн. ЦАМО: оп. 818883 с, д. 973, л. 127.

ТЕЗАВРОВСКИЙ Павел Васильевич, род. в 1912 г. в г. Курске. Призван в ВС в июле 1941 г. Ряд. Пропал без вести в мае 1943 г. Осн. ГВК: д. 7, т. 3, л. 33.

ТЕКУТОВ Филипп Виссарионович, род. в 1905 г. в ст-це Ханской Майкопского р-на Краснодарского кр. Ст. л-т 738 омсб, (Западная особая в/ч). Пропал без вести 26.06.1941 г. Осн. ЦАМО: оп. 11458, д. 84, л. 315 об.

ТЕЛЬМАНОВ Виталий Петрович, род. в пос. Ухта Коми АССР. Ряд. 474 сп. Погиб в бою 14.10.1941 г. Пох. около г. Мценска Орловской обл. Осн. ГВК: д. 9, т. 2, л. 371.

ТЕЛЬНОВ Олимпий Никифорович, род. в ст-це Кущевской Кущевского р-на Краснодарского кр. Ефр. 1260 ап, ПВО, 1359 сп. Погиб в бою 15.04.1944 г. Пох. в с. Баюк-Сюрень Бахчисарайского р-на Крымской АССР. Осн. ГВК: д. 4, т. 2, л. 261.

ТЕЛЬПАШЕВ Михаил Дмитриевич, род. в 1911 г. в с. Великовечном Белореченского р-на Краснодарского кр. С-т. Пропал без вести в сентябре 1941 г. Осн. ЦАМО: вх. № 80156 с от 12.03.1944 г.

ТЕНИДИТНИК Феоктист Васильевич, род. в 1895 г. в г. Майкопе Краснодарского кр. Ряд. 27 оибр. Погиб в бою 17.03.1943 г Пох. в ст-це Смоленской Северского р-на Краснодарского кр. Осн. ЦАМО: оп. 18001, д. 925, л. 174.

ТЕНИЦКИЙ Николай Иванович, род. в 1919 г. в г. Майкопе Краснодарского кр. Ряд. п/п 09315. Умер от болезни в 1943 г. Пох. в г. Геленджике, гор. кладб. Краснодарского кр. Осн. ГВК: д. 3, т. 1, л. 224.

ТЕНИЦКИЙ Тимофей Миронович, род. в 1910 г. в г. Майкопе Краснодарского кр. Ряд. Погиб в плену 27 11.1942 г. Осн. ГВК: д. 7, т. 3, л. 55.

ТЕНЬКОВ Тимофей Александрович, род. в ст-це Ханской Майкопского р-на Краснодарского кр. Ряд. 36 пп, 9 пД. Умер от ран 22.03.1945 г в МСБ № 123. Пох. на зап. окр. с. Гнаденфельд Леобщицкого уезда, Германия. Осн. ГВК: д. 23, л. 149.

ТЕПЛОВ Иван Алексеевич, род. в 1900 г на х. Соломенном Белореченского р-на Краснодарского кр. Ряд. п/п 13266. Погиб в бою в 1943 г Пох. в ст-це Крымской Краснодарского кр. Осн. ГВК: д. 4, т. 3.

ТЕПЛОВ Павел Алексеевич, род. в 1892 г. в д. Макарьевке Какдальского р-на Пензенской обл. Ст. л-т 49 сп, 59 сД. Пропал без вести 06.12.1943 г при штурме г. Ростова-на-Дону. Осн. ЦАМО: вх. № 01207/8 от 31.03.1944 г.

ТЕПЛОВ Яков Михайлович, род. в 1903 г. в г. Майкопе Краснодарского кр. Призван в ВС 25.05.1942 г. Ряд. Пропал без вести в июне 1944 г Осн. ЦАМО: вх. № 38824 с от 14:06.1946 г.

ТЕРАС Георгий Рудольфович, род. в 1924 г в с. Тосно Тосненского р-на Ленинградской обл. Ряд. Умер от ран 23.04.1944 г Пох. в г Одессе, 2-е Христ. кладб. Осн. ГВК: д. 23, л. 25.

ТЕРАСКО Л. М., род. в 1906 г в г Майкопе Краснодарского кр. С-т 341 сД, 1139 сп. Погиб в бою 18.01.1942 г. Пох. в с. Каменка. Осн. ЦАМО: оп. 818883 с, д. 1196, л. 16.

ТЕРЕБЕНЮХОВ Иван Иванович, род. в 1898 г. в Майкопском р-не Краснодарского кр. Ряд. 628 сп, 46 гв. сД. Погиб в бою 12.08.1942 г. Пох. в г. Коротояк Воронежской обл. Осн. ЦАМО: оп. 818883 с, д. 1923, л. 50.

ТЕРЕЗАНОВ Андрей Андреевич, род. в Адыгейской АО Краснодарского кр. Ряд. Погиб в бою 05.11.1941 г Пох. в д. Рогово Подольского р-на Московской обл. Осн. ГВК: алф. кн. выд. изв., 22, т. 4.

ТЕРЕНТЬЕВ Иван Алексеевич, род. в 1909 г. в г. Майкопе Краснодарского кр. Ряд. 5 УА. Пропал без вести 25.05.1944 г. Осн. ЦАМО: оп. 18002, д. 1193, л. 66.

ТЕРЕНТЬЕВ Сергей Семенович, род. в 1924 г в г Майкопе Краснодарского кр. Призван в ВС 22.07.1942 г. Ряд. 694 сп. Умер от ран 09.12.1942 г. Пох. в г. Гагра, Колхидское кладб., Грузия. Осн. ГВК: д. 10, л. 6.

ТЕРЕХИН Алексей Дмитриевич, род. в 1904 г. в д. Мордвиново Сасовского р-на Рязанской обл. Ряд. 70 гв. сп, 24 гв. сД. Погиб в бою 05.08.1943 г. Пох. в 3 км южн. д. Мариновка Дмитровского р-на Донецкой обл. Осн. ЦАМО: оп. 18001, д. 747, л. 172 об.

ТЕРЕХОВ Александр Акимович, род. в 1910 г. в с. Болшево Московской обл. Ряд. Пропал без вести в марте 1943 г. Осн. ЦАМО: оп. 977520, д. 124, л. 73 об.

ТЕРЕХОВ Иван Демьянович, род. в 1898 г. в г. Майкопе Краснодарского кр. Призван в ВС 04.11.1941 г. Ряд. 221 сп, 61 сД. Погиб в бою 11.02.1943 г. Пох. в ст-це Новодмитриевской Северского р-на Краснодарского кр. Осн. ЦАМО: список, Т-21.

ТЕРЕХОВ Илья Петрович, род. в 1905 г. в г. Майкопе Краснодарского кр. Ряд. п/п 19616. Погиб в бою 24.10.1943 г. Пох. на сев.-зап. окр. г. Мелитополя Запорожской обл. Осн. ГВК: д. 9, т. 1, л. 7.

ТЕРЕЩЕНКО Алексей Михайлович. Ефр. 187 кп. Погиб в бою 26.11.1941 г. Осн. ГВК: д. 10, л. 16.

ТЕРЕЩЕНКО Анатолий Лазаревич, род. в 1907 г. в Майкопском р-не Краснодарского кр. Ряд. 384 сп, 157 сД. Пропал без вести в мае 1942 г. Осн. ЦАМО: оп. 818883 с, д. 1630, л. 130 об.

ТЕРЕЩЕНКО Антон Лазаревич, род. в 1907 г. в г. Майкопе Краснодарского кр. Ряд. Пропал без вести 08.10.1944 г. Осн. ЦАМО: оп. 18002, д. 1600, л. 100.

ТЕРЕЩЕНКО Василий, род. в г. Майкопе Краснодарского кр. Русский. Пропал без вести в 1943 г. Осн. сообщение Якутского ГВК № 56/12 от 11.12.1990 г.

ТЕРЕЩЕНКО Григорий Власович. Боец партизанского отряда № 1 г. Майкопа Адыгейской АО «Народные мстители». Погиб в бою в 1942 г. Осн. Краснодарский крайпартархив: ф. 9896, оп. 1, д. 14, л. 36.

ТЕРЕЩЕНКО Дмитрий Тимофеевич, род. в 1908 г. на х. Чижово Неткачевского р-на Сталинградской обл. Призван в ВС 23.06.1941 г. Ряд. п/п 471, 51 отбс. Пропал без вести в феврале 1942 г. Осн. ЦАМО: вх. № 46094 с от 01.08.1944 г.

ТЕРЕЩЕНКО Иван Титович, род. в 1915 г. в г. Майкопе Краснодарского кр. Ряд. Пропал без вести в марте 1943 г. Осн. ЦАМО: вх. № 92542 с от 03.03.1947 г.

ТЕРЕЩЕНКО Мария Константиновна. Ряд. п/п 67640. Умерла от ран 04.01.1944 г. Пох. на военном кладб. в с. Маяк Керченского полуострова Крымской АССР. Осн. ГВК: д. 10, л. 16.

ТЕРЕЩЕНКО Николай Федорович, род. в 1924 г. в г. Майкопе Краснодарского кр. Призван в ВС в 1942 г. Ряд. Пропал без вести в мае 1942 г. Осн. ЦАМО: вх. № 57856 с от 06.11.1948 г.

ТЕРЕЩЕНКО Петр Тарасович, род. в 1900 г. в Красноульском с/с Майкопского р-на. Гв. ефр. 25 гв. мп. Пропал без вести 01.08.1942 г. в м. Развильное Орджоникидзевского кр. Осн. ЦАМО: оп. 18001, д. 626, л. 107.

ТЕРЕЩЕНКО Степан Евсеевич, род. в 1905 г. в ст. Канкриновка Запорожской обл. Л-т 134 кп. Пропал без вести в октябре 1941 г. Осн. ГВК: д. 34, т. 1, л. 205.

ТЕРЕХИН Алексей Дмитриевич, род. в д. Мордваново Сасовского р-на Рязанской обл. Ряд. п/п 28230. Погиб в бою 05.08.1943 г. Пох. в 3-х км зап. д. Мариновка Дмитриевского р-на Донецкой обл. Осн. ГВК: д. 3, т. 1, л. 238.

ТЕРЕХИН Григорий Иванович, род. в 1918 г. в с. Боголюбовка Рязанской обл. Призван в ВС в сентябре 1941 г. Гв. ст. с-т 183 сп, 59 гвД ППС. Погиб в бою 02.02.1943 г. Пох. на х. Макаров-Яр Ворошиловградской обл. Осн. извещение 183 стр. полка от 16.03.1943 г. № 296.

ТЕРЕХИН Дорофей Васильевич. Ефр. Погиб в бою 13.08.1943 г. Пох. в с. Навенц Шаблыкинского р-на Орловской обл. Осн. сообщение Краснодарского КВК от 18.05.1990 г.

ТЕРЗИЕВ Борис Константинович, род. в 1915 г. в г. Майкопе Краснодарского кр. Ст. л-т 30 кД. Погиб в бою 09.07.1944 г. Пох. в г. Слоним Белорусской ССР. Осн. ЦАМО: оп. 11458. д. 414, л. 202.

ТЕРНОВОЙ Александр Максимович, род. в 1919 г. в г. Майкопе Краснодарского кр. Мл. с-т 104 тбр. Погиб в бою 06.07.1942 г. в р-не д. Нестерово. Осн. ЦАМО: оп. 818883 с, д. 1465, л. 12.

ТЕРНОВОЙ Ефим Герасимович. Ряд. п/п 22153. Умер от болезни 01.05.1944 г. Пох. в с. Славяносербия Тираспольского р-на Одесской обл. Осн. ГВК: д. 4, т. 2, л. 235.

ТЕРСИН Иван Андреевич, род. в г. Майкопе Краснодарского кр. Погиб в бою 29.08.1943 г. Пох. в с. Большая Гамальша Харьковской обл. Осн. ГВК: д. 3, т. 2, л. 9.

ТЕСЛЕНКО Алексей Игнатьевич, род. в 1902 г. в г. Майкопе Краснодарского кр. Призван в ВС в феврале 1942 г. Гв. ряд. п/п 31774. Умер от ран 18.12.1943 г. Пох. в д. Карповичи Домановичского р-на Полесской обл. Осн. ГВК: д. 3, т. 2, л. 409.

ТЕСЛЕНКО Василий Дмитриевич, род. в г. Майкопе Краснодарского кр. Ряд. п/п 42744. Умер от ран 03.11.1943 г. Пох. на окр. с. Приображенского Бажадарского р-на Днепропетровской обл. Осн. ГВК: д. 3, т. 2, л. 241.

ТЕСЛЕНКО Владимир Терентьевич, род. в 1925 г. в г. Майкопе Краснодарского кр. Гв. ряд. 11 огвмцб. Погиб в бою 25.01.1945 г. Пох. в с. Мортон-Вашар, Венгрия. Осн. ЦАМО: оп. 18003, д. 353, л. 123.

ТЕСЛЕНКО Дмитрий Леонтьевич, род. в 1911 г. в г. Майкопе Краснодарского кр. Мл. л-т 87 сД. Погиб в бою 03.12.1943 г. Пох. в с. Перекоп Крымской АССР. Осн. ЦАМО: оп. 11458, д. 151, л. 24 об.

ТЕСЛЕНКО Иван Гаврилович, род. в 1926 г. в г. Майкопе Краснодарского кр. Ряд. Умер от ран 19.10.1944 г. в ОМСБ № 96. Похоронен на зап. окр. с. Гладчин Варшавского воеводства, Польша. Осн. ГВК: д. 4, л. 215.

ТЕСЛЕНКО Любовь Гавриловна, род. в г. Майкопе Краснодарского кр. Ряд. 57 дкв (адор.). Погибла в бою 26.09.1944 г. Пох. на юго-зап. окр. г. Георгиевска Ставропольского кр. Осн. ЦАМО: список, Т-25.

ТЕСЛЕНКО Николай Леонтьевич, род. в 1921 г. в г. Майкопе Краснодарского кр. Ряд. 1570 осб. Пропал без вести 07.07.1942 г. в р-не с. Викторополь-Б. Липяги-Вейделевка. Осн. ЦАМО: оп. 818883 с, д. 1883, л. 105.

ТЕСЛЕНКО Николай Николаевич, род. в 1920 г. в ст-це Вознесенской Лабинского р-на Краснодарского кр. Ряд. 231 оар. Погиб в бою 09.10.1943 г. Пох. в с. Эрпетовка Васильевского р-на Запорожской обл. Осн. ЦАМО: вх. № 207654 с за 1945 г.

ТЕСЛИКОВ Василий Семенович, род. в 1904 г. в г. Майкопе Краснодарского кр. Призван в ВС 21.07.1941 г. Ряд. 1333 гсп, 318 гсД. Погиб в бою 31.03.1945 г. Пох. в с. Каркошка, Польша. Осн. ГВК: д. 9, л. 312.

ТЕСЛИКОВ Федор Иванович, род. в 1906 г.в г. Майкопе Краснодарского кр. Гв. ст. л-т п/п 13221-А. Погиб в бою 10.08.1943 г. Пох. в ст-це Крымской Краснодарского кр. Осн. ЦАМО: список, Т-26.

ТЕСЛЮКОВ Владимир Михайлович, род. в 1926 г. в г. Майкопе Краснодарского кр. Мл. с-т 682 сп. Погиб в бою 13.03.1945 г. Пох. на поле боя в р-не д. Шимонторица, Венгрия. Осн. ГВК: д. 9, л. 264.

ТИГАРЕВ Иван Егорович, род. в 1922 г. в д. Дон-Селище Пристанского р-на Курской обл. Ряд. 562 сп, 165 сД. Пропал без вести в июне 1942 г. Осн. ЦАМО: оп. 818883 с, д. 296, л. 34.

ТИМАКОВ Сандр Кузьмич, род. в 1918 г. в д. Хадыжи Апшеронского р-на Краснодарского кр. Мл. с-т 1037 сп, 223 сД. Погиб в бою 15.09.1943 г. Пох. на х. Петровском Харьковской обл. Осн. ЦАМО: оп. 18001, д. 989, л. 132.

ТИМОНЧЕНКО Иван Семенович, род. в 1903 г. в д. Липовый Ручей Костюковичского р-на Белорусской ССР. Ряд. Пропал без вести 22.08.1943 г. Осн. ГВК: д. 23, л. 216.

ТИМОШЕНКО Матвей Матвеевич, род. в 1918 г. в г. Майкопе Краснодарского кр. Ряд. Пропал без вести в апреле 1943 г. Осн. ГВК: алф. кн. выд. изв. 22, т. 4.

ТИМОШЕНКО Степан Тихонович, род. в г. Майкопе Краснодарского кр. Ряд. 65 кп. Погиб в бою 28.07.1944 г. Пох. в 200 м вост. выс. 131,0 Августовского р-на Белостокской обл. Осн. ГВК: д. 10, л. 8.

ТИМОШИН Анатолий Кириллович, род. в 1921 г. в г. Майкопе Краснодарского кр. Призван в ВС в 1940 г. С-т. Пропал без вести в марте 1943 г. Осн. ЦАМО: вх. № 18715 с от 20.08.1946 г.

ТИМЧЕНКО Анатолий Антонович, род. в 1918 г. в г. Майкопе Краснодарского кр. Призван в ВС Кировоканским ГВК. Ряд. 687 ап, ППС 701. Пропал без вести в феврале 1943 г. Осн. ЦАМО: оп. 18004, д. 2249, л. 302.

ТИМЧЕНКО Борис Павлович, род. в 1907 г. в г. Майкопе Краснодарского кр. Призван в ВС 23.06.1941 г. Ряд. 336 б. Пропал без вести в марте 1943 г. Осн. ЦАМО: вх. № 92542 с от 03.03.1947 г.

ТИМЧЕНКО Василий Тихонович, род. в 1911 г. в г. Майкопе Краснодарского кр. Ряд. Пропал без вести в апреле 1943 г Осн. ЦАМО: оп. 977520, д. 921, л. 44 об.

ТИМЧЕНКО Иван Никифорович, род. в 1917 г. в г. Майкопе Краснодарского кр. Ст-на 2 сб, 230 азсп, 53 А. Пропал без вести в ноябре 1944 г. в р-не г. Севастополя. Осн. ГВК: д. 7, т. 3, л. 290.

ТИМЧЕНКО Иван Федорович, род. в 1921 г. в г. Майкопе Краснодарского кр. Ст. л-т 1000 сп, 305 сД, 52 А. Пропал без вести 01.06.1942 г. в р-не п. Кересть Ленинградской обл. Осн. ЦАМО: оп. 818883 с, д. 460, л. 131.

ТИМЧЕНКО Семен Андреевич, род. в 1912 г. в г. Майкопе Краснодарского кр. Призван в ВС в 1941 г. Ряд. Пропал без вести в апреле 1943 г. Осн. ГВК: алф. кн. выд. изв. 22, т. 4, 147

ТИНЬКИН Андрей Дормидонтович, род. в 1906 г. в г. Майкопе Краснодарского кр. Ряд. Пропал без вести в мае 1943 г. Осн. ЦАМО: оп. 18004, д. 853, л. 102.

ТИНЬКОВ Федор Севостьянович, род. в 1911 г. в ст-це Ханской Майкопского р-на Краснодарского кр. Ряд. Пропал без вести в 1944 г Осн. ЦАМО: оп. 977520, д. 976, л. 149.

ТИТАРЕНКО Алексей Лаврентьевич, род. в 1903 г. в г. Майкопе Краснодарского кр. ППС 32, 231 сап. Пропал без вести в апреле 1943 г. Осн. ЦАМО: вх. № 92820 с от 05.03.1947 г.

ТИТАРЕНКО Валентин Александрович, род. в 1918 г. в г. Майкопе Краснодарского кр. С-т. Пропал без вести в ноябре 1941 г. Осн. ЦАМО: вх. № 29720 с от 24.06.1946 г.

ТИТАРЕНКО Глеб Николаевич. С-т. Погиб в бою 14.03.1944 г. Осн. ГВК: д. 7, л. 10.

ТИТАРЕНКО Илья Иванович, род. в 1906 г. в г. Майкопе Краснодарского кр. Призван в ВС 15.10.1941 г. Ряд. Пропал без вести в мае 1943 г. Осн. ЦАМО: вх. № 73660 с от 11.11.1947 г.

ТИТАРЕНКО Михаил Георгиевич, род. в 1915 г. в г. Майкопе Краснодарского кр. Л-т 81 ошинжб, 17 шинжбр. Погиб в бою 11.02.1944 г. Пох. в д. Новая Нива под. г Нарвой Эстонской ССР. Осн. ЦАМО: оп. 18002, д. 340, л. 184.

ТИТАРЕНКО Михаил Лаврентьевич, род. в 1917 г. в г. Майкопе Краснодарского кр. Призван в ВС в июне 1941 г. Пропал без вести в апреле 1943 г. Осн. ЦАМО: вх. № 92820 с от 05.03.1947 г.

ТИТАРЕНКО Сергей Петрович, род. в 1898 г. в г. Майкопе Краснодарского кр. Ряд. 197 сД, 63 А. Пропал без вести 28.08.1942 г. Осн. ЦАМО: оп. 818883 с, д. 1447, л. 39.

ТИТАРОВ Василий Акимович, род. в 1906 г. в г. Майкопе Краснодарского кр. Призван в ВС 23.06.1941 г. Ряд. п/п 74, 436 ап. Пропал без вести в октябре 1941 г. Осн. ГВК: д. 4, т. 2.

ТИТОВ Михаил Павлович, род. в 1900 г. в Первомайском с/с Майкопского р-на Краснодарского кр. Ряд. Пропал без вести в сентябре 1943 г. Осн. ЦАМО: вх. № 712227 с от 05.10.1946 г

ТИТОВ Николай Георгиевич, род. в 1926 г. в г Майкопе Краснодарского кр. Призван в ВС 27.07.1941 г. Мл. с-т 266 гв. сп, 88 гв. сД. Погиб в бою 15.01.1945 г. Пох. в с. Цецылювка г. Гловачув Родомского воеводства Козинецкого р-на, Польша. Осн. ЦАМО: оп. 18003, д. 203, л. 55.

ТИТОВ Сергей Иванович, род. в 1916 г. в г. Майкопе Краснодарского кр. Ряд. Пропал без вести в апреле 1943 г. Осн. ЦАМО: оп. 977520, д. 166, л. 233.

ТИТОВА Анна Васильевна, род. в 1917 г. в г. Майкопе Краснодарского кр. Погибла в плену в октябре 1942 г. Осн. Адыгейский облпартархив: ф. 1123, оп. 2, д. 274, л. 3.

ТИХАРЕВ Иван Дмитриевич, род. в г. Майкопе Краснодарского кр. Л-т 71 гв. сД. Умер от ран 10.01.1943 г. в ОМСБ № 74. Пох. в с. Писковатка Городищенского р-на Сталинградской обл. Осн. ЦАМО: оп. 18002, д. 1192, л. 8 об.

ТИХИЙ Александр Яковлевич, род. в с. Большой Изюм Казахской ССР. Призван в ВС в сентябре 1941 г. С-т 985 ап. Погиб в бою 28.03.1942 г. Пох. в 1,5 км вост. с. Тулумчак Крымской АССР. Осн. ГВК: д. 9, т. 2, л. 271.

ТИХИЛОВ Александр Семенович, род. в 1924 г. в Дигоровском р-не Северо-Осетинской АССР. Ефр. 256 сп, 30 сД. Погиб в бою 28.08.1943 г. Пох. в с. Вороновщина Гадячского р-на Полтавской обл. Осн. ЦАМО: оп. 18001, д. 888, л. 149.

ТИХОМИРОВ Иван Александрович, род. в 1896 г. в Клинском р-не Московской обл. Ряд. 869 сп, ППС 1624. Пропал без вести в июне 1942 г. Осн. ЦАМО: оп. 18002, д. 20, л. 86.

ТИХОНОВ Афанасий Федорович, род. в г. Майкопе Краснодарского кр. Ряд. п/п 03770. Погиб в бою 08.03.1944 г Пох. в д. Вечи Пушкинского р-на Калининской обл. Осн. ГВК: д. 4, т. 2, л. 212.

ТИХОНОВ Георгий Андреевич, род. в 1918 г. в г. Майкопе Краснодарского кр. С-т. Пропал без вести в декабре 1941 г Осн. ЦАМО: вх. № 39531 с от 01.07 1946 г.

ТИХОНОВ Павел Гаврилович, род. в 1923 г. в г. Майкопе Краснодарского кр. Ряд. Пропал без вести в 1945 г. Осн. ЦАМО: оп. 18004, д. 310, л. 34.

ТИШИН Арсений Ильич, род. в 1905 г в г. Майкопе Краснодарского кр. Призван в ВС 23.06.1941 г. Погиб в плену 10.09.1942 г. Осн. ГВК: д. 9, л. 17.

ТИШИН Петр Иванович, род. в 1911 г. в г. Майкопе Краснодарского кр. Ряд. Пропал без вести в ноябре 1944 г Осн. ЦАМО: оп. 18004, д. 838, л. 226.

ТИШКИН Арий Ефимович, род. в 1911 г. в г. Майкопе Краснодарского кр. Л-т 102 осД. Пропал без вести 10.08.1941 г. Осн. ЦАМО: вх. № 0272/59 от 19.12.1941 г.

ТИЩЕНКО Владимир Васильевич, род. в 1907 г. в ст-це Курджипской Тульского р-на Краснодарского кр. Призван в ВС в 1941 г. Ряд. Пропал без вести в мае 1945 г. Осн. ГВК: алф. кн. выд. изв. 22, т. 4.

ТИЩЕНКО Давид Моисеевич, род. в 1921 г. в Майкопском р-не Краснодарского кр. Ряд. Пропал без вести 23.07.1942 г. Осн. ЦАМО: оп. 818883 с, д. 1040, л. 46.

ТИЩЕНКО Иван Николаевич, род. в 1903 г. в с. Старом Ерклеевского р-на Полтавской обл. Ряд. 886 обс 2 р. Погиб в плену 15.12.1942 г. Осн. ГВК: арх. кн. выд. изв. № 4, т. 2.

ТИЩЕНКО Федор Алексеевич, род. в В-Обливском с/с Скосырского р-на Ростовской обл. Ряд. п/п 12770. Погиб в бою 07.04.1943 г. Похоронен на поле боя. Осн. ГВК: д. 9, т. 2, л. 407

ТКАЧЕНКО Александр Трофимович, род. в 1903 г. в г. Майкопе Краснодарского кр. Призван в ВС в сентябре 1941 г. Ряд. Пропал без вести в мае 1943 г. Осн. ГВК: д. 7, т. 3, л. 26.

ТКАЧЕНКО Андрей Тихонович, род. в 1914 г. в г. Краснодаре. Призван в ВС в ноябре 1940 г. С-т. Пропал без вести в апреле 1943 г. Осн. ЦАМО: вх. № 51819-с от 20.09.1947 г.

ТКАЧЕНКО Андрей Федорович, род. в 1906 г. в Краснодарском кр. Ряд. Пропал без вести в марте 1943 г. Осн. ЦАМО: вх. № 82387-с от 08.12.1947 г.

ТКАЧЕНКО Василий Семенович, род. в 1897 г в ст-це Ханской Майкопского р-на Краснодарского кр. Ряд. Пропал без вести в апреле 1943 г. Осн. сообщение Белореченского ГВК от 22.03.1990 г.

ТКАЧЕНКО Василий Яковлевич, род. в 1921 г. в ст-це Махошевской Мостовского р-на Краснодарского кр. Ряд. Пропал без вести в июне 1943 г. Осн. ГВК: д. 1, т. 3, л. 234.

ТКАЧЕНКО Владимир Ефимович, род. в 1924 г. в г. Майкопе Краснодарского кр. Л-т 193 пп, 9 пД. Погиб в бою 23.08.1944 г. Пох. в с. Здзвяжец р-н г. Родомышля Велька Варшавского воеводства, Польша. Осн. ЦАМО: оп. 11458, д. 389, л. 129 об.

ТКАЧЕНКО Григорий Никандрович, род. в 1907 г. Мл. л-т 977 сп, 282 сД. Погиб в бою 30.07.1942 г. Пох. в д. Махадево Половского р-на Ленинградской обл. Осн. ГВК: д. 34, л. 318.

ТКАЧЕНКО Дмитрий Алексеевич, род. в 1914 г. в г. Майкопе Краснодарского кр. Л-т 11 тбр. Пропал без вести 20.02.1943 г. Осн. ЦАМО: оп. 18001, д. 1037, л. 9.

ТКАЧЕНКО Иван Михайлович, род. в 1909 г. в г. Майкопе Краснодарского кр. С-т п/п 246—101. Пропал без вести в мае 1943 г. Осн. ЦАМО: оп. 18004, д. 740, л. 248 об.

ТКАЧЕНКО Николай Алексеевич, род. в 1912 г в г. Майкопе Краснодарского кр. Призван в ВС в октябре 1941 г. Ряд. Пропал без вести в апреле 1943 г. Осн. ГВК: д. 23, л. 581.

ТКАЧЕНКО Николай Иванович, род. в 1923 г. в Адыгейской АО Краснодарского кр. Ряд. 962 сп, 296 сД. Погиб в бою 06.05.1942 г. Пох. в с. Раздоловка Ямского р-на Донецкой обл. Осн. ЦАМО: оп. 818883-с, д. 626, л. 177.

ТКАЧЕНКО Степан Петрович, род. в 1903 г. в г. Чернигове Украинской ССР. Призван в ВС в июле 1942 г. Ряд. Пропал без вести в марте 1943 г. Осн. ЦАМО: вх. № 20102-с от 24.04.1947 г.

ТКАЧЕНКО Филипп Адамович, род. в 1922 г. в г. Армавире Краснодарского кр. Ряд. 41 гсп, 14 гсД. Погиб в бою 27.11.1942 г. Пох. на х. Боковском Ростовской обл. Осн. ЦАМО: оп. 18001, д. 659, л. 17.

ТКАЧЕВ Владимир Григорьевич, род. в 1908 г. в г. Сальске Ростовской обл. Ряд. Пропал без вести в октябре 1943 г. Осн. ГВК: д. 7, т. 3, л. 10.

ТКАЧЕВ Григорий Прокофьевич, род. в 1909 г. в г. Калаче Воронежской обл. С-т. Пропал без вести в ноябре 1942 г. Осн. ЦАМО: оп. 977520, д. 335, л. 172 об.

ТКАЧЕВ Ефим Нефедович, род. в 1898 г. в с. Богородецкое Ставропольского кр. Призван в ВС 30.10.1941 г. Ряд. 494 сп. Пропал без вести в августе 1942 г. Осн. ГВК: д. 4, т. 3, л. 409.

ТКАЧЕВ Иван Григорьевич, род. в 1904 г. Ряд. Погиб в бою 29.07.1942 г. Осн. ЦАМО: оп. 18004, д. 853, л. 102.

ТКАЧЕВ Федор Васильевич, род. в ст-це Ханской Майкопского р-на Краснодарского кр. Ряд. п/п 66511. Погиб в бою 02.09.1943 г. Пох. в д. Озеренск Ельнинского р-на Смоленской обл. Осн. ГВК: д. 4, т. 2, л. 211.

ТЛЕХАС Измаил Ибрагимович, род. в 1905 г. в г. Майкопе Краснодарского края. Призван в ВС в июне 1941 г. Ряд. Пропал без вести в апреле 1943 г. Осн. ЦАМО: вх. № 588764 от 22.05.1947 г.

ТЛИФ Талиб Тайчачевич, род. в 1886 г. в а. Кр. Александровском Лазаревского р-на Краснодарского края. Ряд. Пропал без вести 26.09.1942 г. Осн. ЦАМО: оп. 18004, д. 585, л. 276 об.

ТЛИШЕВ Юсуф М., род. в 1916 г. в Красногвардейском р-не Краснодарского края. Ряд. Пропал без вести в апреле 1943 г. Осн. ЦАМО: оп. 18004, д. 597, л. 157.

ТЛЮСТАНГЕЛОВ Хамид Хаджумарович, род. в 1911 г. в а. Хатажукай Шовгеновского р-на Краснодарского кр. Ст. л-т 185 сп. Пропал без вести в декабре 1941 г. Осн. ГВК: д. 53, л. 26.

ТОКАРЕВ Иван Дмитриевич. Л-т 1313 сп. Умер от ран 10.01.1943 г. Похоронен в с. Писноватка Городищенского р-на Сталинградской обл. Осн. ГВК: д. 34, л. 300.

ТОКАРЕВ Иван Николаевич, род. в 1920 г. в с. Натырбово Кошехабльского р-на Краснодарского края. Ряд. Пропал без вести в мае 1943 г. Осн. ЦАМО: оп. 18004, д. 838, л. 226 об.

ТОКАРЕВ Иван Трофимович, род. в Орджоникидзевском крае. 416 сп. Погиб в бою 27.10.1944 г. Похоронен в с. Шуменя Опатувского уезда Келецкого воеводства, Польша. Осн. ЦАМО: оп. 18003, д. 1033, л. 188.

ТОКАРЕВ Константин Федорович, род. в 1918 г. в г. Майкопе Краснодарского края. Ряд. Пропал без вести 22.07.1942 г. в р-не г. Ростова. Осн. ЦАМО: оп. 818883с, д. 903, л. 56 об.

ТОКАРЕВ Николай Борисович, род. в 1897 г. в г. Майкопе Краснодарского края. Ряд. Погиб в бою 30.07.1943 г. Похоронен в ст-це Крымской Краснодарского края. Осн. ГВК, д. 23, л. 494.

ТОКАРЕВ Николай Трофимович, род. в Майкопском р-не Краснодарского края. Ряд. 694 сп 383 сД. Пропал без вести в р-не шахты № 21 Ворошиловградской обл. 14.07.1942 г. Осн. ЦАМО: оп. 18001, д. 570, л. 65 об.

ТОКАРЕВ Петр Борисович, род. в 1912 г. в г. Майкопе Краснодарского края. Призван в ВС 24.06.1941 г. Ряд. Пропал без вести в октябре 1941 г. Осн. ГВК: Алф. кн. 22, т. 4.

ТОКАХО Хаджимухамед Зазирихович. Гв. к-н 129 гв. сп 40 гв. сД. Погиб в бою 16.09.1944 г. Осн. ГВК: д. 34, т. 1, л. 7.

ТОКМАЗЯН Токвар Галусович, род. в 1919 г. Л-т 977 сп 270 сД. Пропал без вести 7.10.1941 г. Осн. ЦАМО: пр. ГУК № 606723 от 04.08.1945 г.

ТОЛМАЧЕВ Афанасий Акимович, род. в 1895 г. в г. Майкопе Краснодарского кр. Ряд. Погиб в плену 27.04.1944 г. Осн. ГВК: д. 7, т. 3, л. 213.

ТОЛСТИКОВ Алексей Петрович, род. в 1907 г. в г. Майкопе Краснодарского края. С-т 1157 сп 351 сД. Погиб в бою 25.05.1943 г. Похоронен в х. Свистельникове Краснодарского края. Осн. ЦАМО: оп. 18001, д. 908, л. 10.

ТОЛСТОВ Андрей Федорович, род. в 1914 г. в с. Медведка Казахской ССР. Мл. л-т 633 сп 157 сД. Пропал без вести в сентябре 1941 г. Осн. ГВК: д. 37, л. 4.

ТОЛСТЫХ Кирилл Никитович, род. в 1904 г. в Майкопском р-не Краснодарского края. Ряд. 1139 сп 341 сД. Пропал без вести 9.02.1942 г. Осн. ЦАМО: оп. 818883с, д. 1196, л. 71.

ТОЛЬСКИЙ Иван Алексеевич, род. в г. Майкопе Краснодарского края. Ст-на 1026 сп. Погиб в бою 18.03.1944 г. Похоронен у ж. д. в 2-х км вост. с. Ковель. Осн. ГВК: д. 10, л. 68.

ТОМАХИН Алексей Евстратович, род. в 1907 г. в Майкопском р-не Краснодарского края. Ряд. 1037 сп 223 сД 46 А. Погиб в бою 15.09.1943 г. Похоронен в д. Лозовая Староверовского р-на Харьковской обл. Осн. ЦАМО: оп. 18001, д. 847, л. 27об.

ТОМАХИН Василий Егорович. Ряд. 310 сп. Погиб в бою 4.04.1945 г. Похоронен около костела с. Намитово Намитовского р-на Долкубинского округа, Словакия, Чехословакия. Осн. ГВК: д. 9, л. 201.

ТОМАХОВ Георгий Федорович, род. в г. Майкопе Краснодарского края. Ряд. п/п 06773. Погиб в бою 20.11.1943 г. Похоронен в д. Ашказанка Крымского р-на Крымской обл. Осн. сообщение Крымского ОВК от 10.03.1989 г.

ТОМИЛИН Петр Васильевич, род. в 1913 г. в г. Майкопе Краснодарского края. Призван в ВС 25.06.1941 г. Пропал без вести в марте 1943 г. Осн. ЦАМО: вх. № 20102 с от 24.04.1947 г.

ТОМИЛКИН Владимир Иванович, род. в 1919 г. в г. Майкопе Краснодарского края. Призван в ВС Сухумским РВК. Ряд. п/п 672 397 осб. Пропал без вести в сентябре 1941 г. Осн. ЦАМО: оп. 18004, д. 1375, л. 292.

ТОПАЛОВ Николай Иванович, род. в 1910 г. в г. Майкопе Краснодарского края. Призван в ВС 24.06.1941 г. Ряд. Пропал без вести в августе 1943 г. Осн. ГВК: Алф. кн. 22, т. 4.

ТОПОЛЬЯН Пагос Аванесович, род. в г. Сухуми. П/П 11246. Погиб в бою 8.09.1943 г. Похоронен в х. Цакур Славянского р-на Краснодарского края. Осн. ГВК: д. 3, т. 2, л. 10.

ТОПОЛЯН Андрей Арменакович, род. в 1913 г. в г. Сухуми. Ряд. Пропал без вести в мае 1943 г. Осн. ГВК: д. 7, т. 3, л. 147.

ТОПОРКОВ Николай Степанович, род. в 1918 г. в г. Майкопе Краснодарского края. Призван в ВС Марийским РВК. Ряд. ППС 209. Погиб в бою 15.10.1941 г. Осн. ЦАМО: оп. 18004, д. 1946, л. 142.

ТОПЧИЕВ Борис Андреевич, род. в 1914 г. в Адыгейской АО Краснодарского края. Ряд. Пропал без вести в мае 1943 г. Осн. ГВК: д. 10, т. 2.

ТОПЧИЕВ Гиса М., род. в 1910 г. в Красногвардейском р-не Краснодарского края. Ряд. Пропал без вести в апреле 1943 г. Осн. ЦАМО: оп. 18004, д. 597, л. 157.

ТОПЧИЯН Аркадий Артемьевич, род. в г. Майкопе Краснодарского края. Ст. с-т 146 сД. Пропал без вести в р-не д. Фомино Барятинского р-на Смоленской обл. 16.04.1942 г. Осн. ЦАМО: оп. 818883с, д. 1427, л. 126 об.

ТОРГОВЩЕНКО Максим Игнатьевич, род. в 1903 г. в г. Ростове-на-Дону. Призван в ВС 6.09.1941 г. Пропал без вести в декабре 1941 г. Осн. ГВК: д. 4, т. 2, л. 179.

ТОРЛАКЯН Папкен Галустович, род. в 1922 г. в Калайском р-не Крымской обл. Призван в ВС в 1941 г. Ряд. Пропал без вести в июне 1942 г. Осн. ЦАМО: оп. 977520, д. 3236, л. 214.

ТОРОПАТ Иван Дмитриевич, род. в г. Майкопе Краснодарского кр. Призван в ВС 13.09.1941 г. Ряд. Погиб в бою 9.05.1942 г. в Курской обл. Осн. ГВК: Изв. 2691 от 12.09.1946 г.

ТОРОПАТ Андрей Дмитриевич, род. в 1901 г. в г. Майкопе Краснодарского края. Призван в ВС в сентябре 1941 г. Ряд. Пропал без вести в апреле 1943 г. Осн. ЦАМО: вх. № 589223 от 22.05.1943 г.

ТОРОСЯН Тигран Саакович, род. в г. Майкопе Краснодарского края. Ряд. Пропал без вести в январе 1944 г. Осн. ГВК: Алф. кн. 22, т. 4.

ТОРОШИНА Ульяна Семеновна, род. в 1924 г. в Майкопском р-не Краснодарского кр. Мл. с-т 1050 сп 301 сД. 5 А. Погибла в бою 25.02.1944 г. Похоронена в с. Золотая Балка Воронцовского р-на Николаевской обл. Осн. ЦАМО: оп. 18002, д. 186, л. 115.

ТОРУНТАЕВ Владимир Яковлевич, род. в 1921 г. в г. Майкопе Краснодарского края. Ряд. п/я 317. Пропал без вести в апреле 1943 г. Осн. ЦАМО: оп. 977520, д. 390, л. 96.

ТОРУШКО Иван Герасимович, род. в 1900 г в г. Майкопе Краснодарского края. С-т. Пропал без вести в апреле 1942 г. Осн. ЦАМО: вх. № 588764 от 22.05.1947 г

ТОЦЫН Борис Иванович, род. в 1917 г в г. Мариуполе. Ряд. Пропал без вести в мае 1943 г. Осн. ГВК: д. 20, л. 54.

ТОЧАТОВ Алексей Иванович, род. в 1902 г. в г. Майкопе Краснодарского края. Призван в ВС в сентябре 1941 г. Ряд. Пропал без вести в мае 1943 г. Осн. ЦАМО: вх. № 126885 от 01.11.1947 г.

ТОЧИЕВ Константин Константинович, род. в 1911 г. в г. Майкопе Краснодарского края. Ряд. Погиб в бою в мае 1942 г. Осн. ЦАМО: оп. 18004, д. 853, л. 102.

ТРАБЕР Роберт Робертович, род. в 1917 г. в г Кингистепе. Ряд. п/я-25. Пропал без вести в феврале 1942 г. Осн. ЦАМО: вх. № 03321/35 от 24.11.1945 г.

ТРАВИНСКИЙ Борис Ноевич, род. в 1908 г. в г. Майкопе Краснодарского края. Ряд. п/я-30/68. Пропал без вести в августе 1941 г. Осн. ГВК: д. 4, т. 2, л. 234.

ТРАПЕЛОВ Андрей Андреевич, род. в 1915 г. в г. Москве. Ряд. Пропал без вести в марте 1943 г. Осн. ЦАМО: оп. 977520, д. 124, л. 74.

ТРАЦЕВСКИЙ Геннадий Павлович, род. в 1923 г. Ряд. Пропал без вести в июне 1942 г. Осн. ГВК: д. 10, л. 233.

ТРДАТЬЯН Сергей Амазаспович, род. в 1919 г. в г. Краснодаре. Гв. ст. л-т 23 гсп 9 гв. вд. Погиб в бою 21.04.1945 г Похоронен в Германии, с. Шварц-Пумпе р-н г. Шпремберг Осн. ЦАМО: оп. 11458, д. 778, л. 23.

ТРЕВОГИН Василий Алекс. Боец партизанского отряда № 1 г. Майкопа Краснодарского края «Народные мстители». Погиб в бою в 1942 г. Осн. Краснодарский крайпартархив: ф. 9896, оп. 1, д. 14, л. 37

ТРЕГУБОВ Петр Пантелеевич, род. в 1913 г. Л-т 146 бс. Погиб в бою 9.08.1941 г. Осн. ГВК: д. 53, л. 21.

ТРЕТЬЯКОВ Григорий Николаевич, род. в 1905 г. Мл. л-т 170 отб. Погиб в бою 19.02.1942 г. Похоронен в д. Соренсова. Осн. ГВК: д. 53, л. 40.

ТРЕТЬЯКОВ Иван Андреевич, род. в 1903 г. в г. Майкопе Краснодарского края. Призван в ВС 17 10.1943 г Ряд. Пропал без вести в декабре 1943 г. Осн. ЦАМО: вх. № 73365с от 19.09.1946 г.

ТРЕТЬЯКОВ Никита Ильич, род. в 1895 г. в г. Майкопе Краснодарского края. Гв. ст-на 91 гв. сп 33 гв. сД. Погиб в бою 16.04.1944 г Похоронен в с. Бельбек Крымской АССР. Осн. ЦАМО: оп. 18002, д. 740, л. 275.

ТРЕТЬЯКОВ Николай Васильевич, род. в 1924 г. в с. Александрово Харьковской обл. Гв. л-т 307 гв. сп. 110 гв. сД. Погиб в бою 9.05.1945 г. Похоронен в с. Стрежница, Чехословакия. Осн. ГВК: д. 37, л. 57, 58.

ТРЕТЬЯКОВ Николай Федорович, род. в 1922 г. в х. Раздолье Барнаульского р-на Алтайского края. Ряд. Погиб в бою 2.02.1944 г. Похоронен в д. М-Луцк Ленинградской обл. Осн. ЦАМО: оп. 18003, д. 1213, л. 296.

ТРЕТЬЯКОВ Александр Григорьевич, род. в 1917 г. в с. Келермесской Гиагинского р-на Краснодарского края. Мл. с-т 78 сД. Пропал без вести 24.09.1944 г Осн. ЦАМО: оп. 18002, д. 1600, л. 96.

ТРИКИЛОВ Михаил Афанасьевич, род. в г. Майкопе Краснодарского края. С-т 1126 сп. Погиб в бою 27 10.1944 г Похоронен в д. Яунамуйжа Приекульского уезда Литовской ССР. Осн. ГВК: д. 4, л. 210.

ТРИПЕНКО Иван Иванович, род. в 1910 г. в х. Касьянов Майкопского р-на Краснодарского края. Призван в ВС в июне 1941 г. Ряд. Пропал без вести в апреле 1943 г. Осн. ГВК: Алф. кн. 22, т. 4.

ТРИЛЕВ Андрей Максимович, род. в 1913 г. в г. Майкопе Краснодарского края. Призван в ВС в 1941 г. Ряд. Пропал без вести в апреле 1943 г. Осн. ЦАМО: вх. № 92155с от 15.02.1947 г.

ТРИФАНОВ Виктор Захарович, род. в 1918 г. в г. Майкопе Краснодарского кр. Мл. л-т 8 гв. ВДД. Умер от ран 24.08.1943 г. в отд. медсанбате. Похоронен в с. Кульеваха Харьковской обл. Осн. ЦАМО: оп. 18003, д. 80, л. 228.

ТРОЕКУРА Василий Иванович, род. в 1913 г Ряд. Пропал без вести 29.11.1941 г. Осн. Сообщение Краснодарского КВК от 3.03.1992 г.

ТРОФИМЕНКО Константин Васильевич, род. в 1902 г. в г Майкопе Краснодарского края. Мл. л-т 6 гв. кп. Пропал без вести в августе 1943 г. Осн. ГВК: д. 34, т. 1, л. 205.

ТРОФИМОВ Александр Иванович, род. в 1924 г. в Лебядинском р-не Воронежской обл. Мл. с-т 62 оморсбр. Погиб в бою 19.05.1943 г Похоронен в ст-це Неберджаевской Крымского р-на Краснодарского края. Осн. ГВК: д. 5, т. 1, л. 72.

ТРОФИМОВ Борис Меркурьевич, род. в 1923 г Л-т 655 сп. Пропал без вести в декабре 1942 г. Осн. ГВК: д. 37, л. 44.

ТРОФИМОВ Василий Васильевич, род. в 1905 г. в г. Таганроге Ростовской обл. Ст. л-т 83 омсбр. Погиб в бою 18.04.1943 г. Похоронен в г. Новороссийске с-х Мысхако. Осн. ЦАМО: оп. 18001, д. 728, л. 48.

ТРОФИМОВ Иван Феофанович, род. в 1898 г. в д. Слободка Лебединского р-на Тамбовской обл. Призван в ВС в 1941 г. Ряд. Пропал без вести в марте 1943 г. Осн. ГВК: Алф. кн. 22, т. 4.

ТРОФИМОВ Николай Маркович, род. в г. Минводы Ставропольского края. Ряд. п/п 26685. Погиб в бою 15.05.1943 г Похоронен у выс. 204,3 южнее ст-цы Крымской Краснодарского края. Осн. ГВК: д. 3, т. 1, л. 223.

ТРОФИМОВ Николай Меркурьевич, род. в 1925 г. в г. Майкопе Краснодарского края. Ряд. п/п 17233. Пропал без вести в июне 1943 г Осн. ГВК: Д. 10, т. 2 за 1946 г.

ТРОФИМОВ Петр Герасимович, род. в 1909 г. в ст. Нурлат Шельманского р-на Татарской АССР. Ряд. 88 сп. Умер от ран 14.09.1941 г. в г. Киеве. Осн. ГВК: д. 3, т. 1, л. 264.

ТРОФИМОВ Семен Васильевич, род. в 1906 г. в г. Москве. Ряд. Погиб в бою 8.03.1942 г. Осн. Изв. № 83 от 26.04.1978 г.

ТРОФИМЧЕНКО Иван Васильевич, род. в 1907 г. в г. Майкопе Краснодарского края. Ряд. Пропал без вести в апреле 1943 г. Осн. ГВК: Алф. к. 22, т. 4.

ТРОЦАН Василий Павлович, род. в 1914 г. в г. Майкопе Краснодарского кр. Призван в ВС 23.06.1941 г. Мл. л-т. Погиб в плену 5.09.1943 г Осн. ЦАМО: вх. № 17675с от 1947 г.

ТРОЦКОВ Василий Ефимович, род. в 1902 г в ст-це Ханской Майкопского р-на Краснодарского края. Ряд. 810 сп. Погиб в бою 23.08.1944 г. Похоронен в с. Плахтиевка Аккерманского р-на Молдавской ССР. Осн. ГВК: д. 4, л. 103.

ТРОЦКОВ Василий Илларионович. Ряд. п/п 04565. Умер от ран 7.11.1943 г Похоронен в с. Аулы Днепропетровской обл. Осн. ГВК: д. 3, л. 7

ТРОЦКОВ Иван Петрович, род. в 1911 г. в ст-це Ханской Майкопского р-на Краснодарского края. Призван в ВС Печерским РВК Коми АССР. Ряд. 164 сп 33 сД. Погиб в бою 20.02.1944 г. Похоронен вост. д. Чертяж Локнянского р-на Калининской обл. Осн. ЦАМО: оп. 18002, д. 187, л. 30.

ТРОЦКОВ Игорь Илларионович, род. в 1908 г. в ст-це Ханской Майкопского р-на Краснодарского края. Ряд. 1164 сп 346 сД. Погиб в бою 11.10.1943 г.. Похоронен в с. Войнач Мелитопольского р-на Запорожской обл. Осн. ЦАМО: оп. 18001, д. 1239, л. 85.

ТРОШИНА Ульяна Семеновна, род. в 1924 г. в ст-це Ханской Майкопского р-на Краснодарского края. Мл. с-т 1050 сп 301 сД. Погибла в бою 25.02.1944 г. Похоронена в с. Золотая балка Нововорнцовского р-на Херсонской обл. Осн. Ф. 301 сД, оп. 2, д. 30, л. 107.

ТРОЯНОВ Петр Иванович, род. в 1903 г. Ряд. Погиб в бою 13.03.1943 г. Похоронен в г. Донецке. Осн. ЦАМО: оп. 18004, д. 474, л. 206 об.

ТРУНОВ Дмитрий Никитович, род. в 1909 г. в г. Сухуми. Ряд. Пропал без вести в июле 1943 г. Осн. ГВК: Алф. кн. 22, т. 4.

ТРУНОВ Иван Иванович, род. в 1912 г в г. Майкопе Краснодарского края. Ст. с-т 323 гв. п. 128 гвД. I гв. А. Погиб в бою 26.09.1944 г. Похоронен в 1 км сев.-вост. с. Каленов, Чехословакия. Осн. ЦАМО: оп. 18002, д. 1030, л. 63 об.

ТРУСАКОВ Василий Петрович, род. в 1921 г. в г. Майкопе Краснодарского кр. Мл. с-т 36 гв. сп, 14 гв. сД. Пропал без вести 23.08.1942 г. в р-не х. Чеботарев Сталинградской обл. Осн. ЦАМО: оп. 818883с, д. 1124, л. 53.

ТРУФАНОВ Николай Алексеевич, род. в 1918 г. в ст-це Кужорской Майкопского р-на Краснодарского края. Мл. л-т 639 сп 231 сД. Погиб в бою 6.09.1944 г. Похоронен в д. Арзавка Сталинградской обл. Осн. ЦАМО: Список, Т.45.

ТРУФАНОВ Николай Кузьмич, род. в 1918 г. в г. Майкопе Краснодарского края. Ефр. 10 ап. Пропал без вести 23.08.1941 г. Осн. ЦАМО: оп. 18003, д. 1033, л. 189.

ТРУФАНОВ Павел Федорович, род. в ст-це Ханской Майкопского р-на Краснодарского края. Ряд. п/п 61271. Погиб в бою 29.08.1943 г. Похоронен в с. Большая Гамальша Харьковской обл. Осн. ГВК: д. 3, т. 2, л. 17.

ТРУФАНОВ Трофим Кузьмич, род. в 1915 г. в ст. Гиагинской Гиагинского р-на Краснодарского края. Призван в ВС 23.06.1941 г. Ряд. Пропал без вести в марте 1943 г. Осн. ГВК: д. 10, т. 2.

ТРУФМАНОВ Сергей Иванович, род. в 1912 г. в с. Новохатемники Ракитьянского р-на Курской обл. Ряд. 112 ап. Погиб в бою 12.05.1944 г. Похоронен в с. Башуровка Бродского р-на Львовской обл. Осн. ЦАМО: оп. 18002, д. 395, л. 145.

ТРУШИН Борис Николаевич, род. в 1922 г. в г. Майкопе Краснодарского края. Призван в ВС 20.01.1942 г. С-т. Пропал без вести в апреле 1943 г. Осн. ЦАМО: вх. № 71227с от 05.10.1946 г.

ТРУШИН Семен Николаевич, род. в 1914 г. в г. Майкопе Краснодарского края. Ряд. Пропал без вести в ноябре 1943 г. Осн. ЦАМО: оп. 977520, д. 921, л. 42 об.

ТРУШОВ Василий Георгиевич, род. в 1904 г. в г. Майкопе Краснодарского края. С-т. Пропал без вести в сентябре 1942 г. Осн. ЦАМО: вх. № 91284с от 30.10.1944 г.

ТРУШОВ Михаил Иванович, род. в 1907 г. в г. Майкопе Краснодарского края. Гв. ряд. 8 гв. сп 4 гв. сД. Пропал без вести 14.12.1944 г. в р-не с. Гардонь, Венгрия. Осн. ЦАМО: оп. 18003, д. 19, л. 122.

ТУГУЗ Асанбах Зачериевич, род. в 1903 г. Ряд. 966 сп. Погиб в бою 20.02.1942 г. Похоронен в с. Варваровка Донецкой обл. Осн. Сообщение Краснодарского КВК от 10.05.1992 г

ТУГУШЕВ Федор Ефремович, род. в г. Майкопе Краснодарского кр. Ряд. Пропал без вести в июле 1942 г. Осн. ЦАМО: ф. 864, оп. 1, д. 64, л. 187 об. ВМА.

ТУЖИКОВ Семен Кузьмич, род. в 1908 г. в г. Майкопе Краснодарского края. Призван в ВС в августе 1941 г. Ст. с-т. Пропал без вести в августе 1942 г. Осн. ЦАМО: вх. № 102656с от 29.11.1944 г.

ТУЗНИК Петр Николаевич, род. в г. Майкопе Краснодарского края. Ряд. п/п 04193. Умер от ран 14.02.1944 г. Похоронен в г Мелитополе кл. «Красная Горка» Запорожской обл. Осн. ГВК: д. 4, т. 2, л. 265.

ТУКОЛЕНКО Николай Васильевич, род. в 1899 г. в г. Майкопе Краснодарского края. Л-т 633 сп 157 сД. Пропал без вести в мае 1942 г. Осн. ЦАМО: оп. 818883с, д. 1630, л. 86 об.

ТУЛКУНБАЕВ Кажан, род. в 1923 г. в Актюбинской обл. Ряд. Погиб в бою 6.12.1942 г. Похоронен в д. Маклаково Залучинского р-на Ленинградской обл. Осн. ЦАМО: оп. 18001, д. 151, л. 8.

ТУЛЫНИН Георгий Кузьмич. Ряд. 711 сп. Погиб в бою 9.04.1945 г. Похоронен в нас. п. К-Куменск-Кенигсбергской провинции, Восточная Пруссия. Осн. ГВК: д. 9, л. 207.

ТУМАНОВ Василий Александрович, род. в 1900 г. в г. Лукоян Горьковской обл. Л-т. Пропал без вести в августе 1942 г. Осн. Сообщение Пятигорского ГВК от 18.02.1991 г

ТУМАРОВ Михаил Петрович, род. в с. Прохладном Краснодарского края. Мл. л-т 56 АЧГ Погиб в бою 11.08.1942 г. Осн. ЦАМО: оп. 18001, д. 324, л. 16.

ТУМЕНКО Петр Тимофеевич, род. в 1918 г. в г. Майкопе Краснодарского края. Ряд. п/п 21508-Г Погиб в бою 9.04.1943 г. Похоронен в д. Пупково Великолукского р-на Калининской обл. Осн. ГВК: д. 3, т. 1, л. 235.

ТУМКОВ Алексей Иванович, род. в 1905 г. в г. Майкопе Краснодарского края. Ряд. Пропал без вести в апреле 1943 г. Осн. ГВК: д. 7, т. 3, л. 212.

ТУМКОВ Сергей Иванович, род. в 1903 г. в г. Майкопе Краснодарского края. Ряд. 1147 сп. Погиб в бою 08.12.1941 г Похоронен в с. Суженом Ростовской обл. Осн. ЦАМО: оп. 18002, д. 390, л. 11.

ТУПИКОВ Андрей Матвеевич, род. в 1903 г. в г. Майкопе Краснодарского края. Призван в ВС в 1941 г. Ряд. Пропал без вести в апреле 1943 г. Осн. ГВК: Алф. кн. 22, т. 4.

ТУПИКОВ Петр Васильевич, род. в 1919 г. в пос. Б.-Исток Алтайского края. Призван Б.-Истокским РВК Алтайского края. Ряд. 1045 сп, 284 сД. Пропал без вести в районе г. Сталинграда 23.09.1942 г. Осн. ЦАМО: вх. № 9/169894 от 04.08.1991 г

ТУПИЧЕНКО Сергей Степанович. Ряд. 8 гв. ккп. Погиб в бою 31.03.1944 г Похоронен в г. Броды Бродского р-на Львовской обл. Осн. Сообщение Бродского РВК Львовской обл. № 4/1366 от 19.12.1989 г.

ТУРГЕЕВ Степан Дмитриевич, род. в 1918 г. в г. Майкопе Краснодарского кр. Ряд. 83 омсбр. Погиб в бою 21.04.1943 г. Похоронен Мысхако район г Новороссийска. Осн. ЦАМО: оп. 18001, д. 728, л. 48.

ТУРИЩЕВ Федор Михайлович, род. в 1919 г. Ряд. 218 сД. Погиб в бою 24.02.1942 г Похоронен в с. Черниговка Ямского р-на Донецкой обл. Осн. Сообщение Краснодарского КВК от 26.06.1991 г

ТУРКИН Николай Иванович, род. в г. Майкопе Краснодарского края. Призван в ВС 30.06.1941 г. Ряд. Умер от ран 12.12.1942 г. Похоронен в г. Новороссийске на гор. кл. Дзержинского р-на. Осн. ГВК: д. 23, л. 78.

ТУРКИНА Ульяна Савельевна, род. в 1922 г. в г. Майкопе Краснодарского края. Ряд. 180 зсп. Погибла в бою 07.08.1943 г. Похоронена в х. Неслерово Краснодарского края. Осн. ЦАМО: оп. 18001, д. 756, л. 219.

ТУРЧЕК Павел Федорович, род. в 1924 г. в ст-це Ханской Майкопского р-на Краснодарского края. Ряд. 353 сД. Погиб в бою 28.10.1942 г. Похоронен щель Островского Шаумянского р-на Краснодарского края. Осн. ЦАМО: оп. 18001, д. 693, л. 199.

ТУСИК Григорий Дмитриевич, род. в 1918 г. Ст. с-т 113 сб. Умер от ран 10.03.1943 г. Похоронен в г. Шахты Ростовской обл. Осн. ЦАМО: оп. 18001, д. 1489, л. 39.

ТУТИКОВ Семен Кузьмич, род. в 1908 г. в г. Майкопе Краснодарского края. С-т 694 сп 383 сД. Погиб в бою 30.06.1942 г. в р-не с. Стрюково (оставлен на поле боя). Осн. ЦАМО: оп. 818883с, д. 902, л. 208.

ТУТОВ Петр Григорьевич, род. в г. Майкопе Краснодарского края. Ряд. 75 сп 32 сД 46 А. Погиб в бою 24.08.1943 г. Похоронен в с. Тарановка Змиевского р-на Харьковской обл. Осн. ЦАМО: оп. 18001, д. 945, л. 205.

ТУХ Борис Ильич, род. в 1914 г. в г Майкопе Краснодарского кр. Л-т 234 гв. сЧп 72 гв. сЧД. Погиб в бою 29.08.1944 г. Похоронен в с. Сокаувил Варшавского воеводства, Польша. Осн. ЦАМО: Список, Т-47.

ТУШКАНОВ Василий Иванович, род. в 1903 г. в г Майкопе Краснодарского края. Ст-на 353 сД. Пропал без вести под. с. Н-Ивановка Ростовской обл. 02.08.1942 г. Осн. ЦАМО: оп. 18001, д. 693, л. 22.

ТУШКАНОВ Федор Прокофьевич, род. в 1918 г. в с. Островское Даниловского р-на Сталинградской обл. С-т. Пропал без вести в апреле 1943 г. Осн. ЦАМО: оп. 18004, д. 740, л. 247 об.

ТУШЛУКОВ Михаил Андреевич, род. в 1905 г в г Майкопе Краснодарского края. Ряд. Пропал без вести в октябре 1941 г. Осн. ЦАМО: вх. № 50019с от 29.06.1946 г

ТХАГАПСОВ Ахмед Хаджиметович, род. в 1910 г. в а. Хатажукай Шовгеновского р-на Краснодарского края. В/техник I ранга (ст. л-т). Нач. отд. вещ. снабжения 486 БАО. Умер от ран 30.05.1942 г. в Грузии, Зугдидский р-н. Осн. ЦАМО: вх. № 02113с от 24.09.1947 г.

ТХАТЕЛЬ Анзаур Асамбеев, род. в 1921 г. в Краснодарском крае. С-т 147 сп. Погиб в бою 09.09.1941 г. Похоронен в г. Рязани. Осн. ЦАМО: оп. 818884с, д. 57, л. 74.

ТЫНЬКИН Николай Владимирович, род. в 1915 г. в г. Майкопе Краснодарского края. Призван в ВС в 1941 г. Мл. л-т 591 сп 176 сД. Пропал без вести в октябре 1941 г. Осн. ГВК: д. 34, т. 1, л. 208.

ТЮКОВ Владимир Михайлович, род. в 1921 г. в г. Майкопе Краснодарского края. Ст. л-т 502 шавп 214 шавД. Погиб в бою 24.04.1944 г. в р-не г. Севастополя. Герой Советского Союза. Осн. ЦАМО: оп. 11458, д. 333, л. 88.

ТЮКОВ Иван Миронович, род. в г Майкопе Краснодарского края. Ряд. Умер от ран. 10.09.1943 г. в медсанбате № 478. Похоронен в с. Большая Гомольша Харьковской обл. Осн. ГВК: д. 3, т. 2, л. 109.

ТЮКОВ Мирон Матвеевич, род. в г. Майкопе Краснодарского края. Призван в ВС в 1941 г. Ряд. Погиб в бою 21.01.1942 г. Похоронен в д. Греково-Тимофеевского р-на Ворошиловградской обл. Осн. ГВК: д. 6, л. 65.

ТЮНИН Михаил Фомич, род. в 1902 г. в г. Майкопе Краснодарского края. Призван в ВС 22.06.1941 г. Ряд. Пропал без вести в ноябре 1943 г. Осн. ГВК: Алф. кн. 22, т. 4.

ТЮНИН Сергей Петрович, род. в 1904 г. в г. Майкопе Краснодарского края. Призван в ВС Шахтинским ГВК. Ряд. Пропал без вести в июле 1944 г. Осн. ЦАМО: оп. 18004, д. 563, л. 195.

ТЮНЬКИН Андрей Дмитриевич, род. в 1906 г. в Адыгейской АО Краснодарского кр. Ряд. Пропал без вести в мае 1943 г. Осн. ГВК: д. 7, т. 3, л. 77.

ТЮНЬКИН Иван Фомич, род. в 1897 г. в ст-це Кужорской Майкопского р-на Краснодарского края. Ряд. 561 сп 91 сД. Погиб в бою 14.10.1943 г. Похоронен в г. Мелитополе. Осн. ЦАМО: оп. 18001, д. 1239, л. 123.

ТЮРИН Николай Демьянович, род. в 1908 г. в г. Майкопе Краснодарского края. Призван в ВС 22.06.1941 г. Ряд. ппс 1198 119 обс. Пропал без вести в октябре 1941 г. Осн. ГВК: д. 9, т. 2.

ТЮРИН Олег Борисович, род. в 1921 г. в г. Майкопе Краснодарского края. Призван в ВС Снежнянским РВК. Ряд. Пропал без вести в 1943 г. Осн. ЦАМО: оп. 18004, д. 853, л. 102.

ТЮРИН Сергей Васильевич, род. в 1924 г. Мл. с-т 339 сД. Погиб в бою 24.09.1942 г. Похоронен в ст-це Крымской Краснодарского края. Осн. ГВК: т. 3.

ТЮТЮННИКОВ Иван Моисеевич. 16 дорсб. Погиб в бою 16.04.1945 г. Похоронен в с. Хермедорф, Германия. Осн. ГВК: д. 9, л. 353.

ТЯПКИН Федор Александрович, род. в 1914 г. в ст-це Ханской Майкопского р-на Краснодарского края. Л-т 175 мсп. Пропал без вести в сентябре 1941 г., Осн. ГВК: д. 34, л. 164.

ТЯТЮШКИН Иван Тихонович, род. в 1917 г. в Краснодарском крае. Ст-на 94 тбр. Погиб в бою 26.02.1943 г. Похоронен в д. Гырынка Думиничского р-на Смоленской обл. Осн. ЦАМО: оп. 18001, д. 801, л. 2.



УВАРКИН Ефим Васильевич, род. в 1914 г в г. Майкопе Краснодарского края. Ряд. 221 сп 61 сД. Пропал без вести 14.05.1943 г. Осн. ЦАМО: оп. 18001, д. 236, л. 117 об.

УВАРОВ Иван Васильевич, род. в 1903 г в г. Майкопе Краснодарского кр. Русский. Ряд. 404 сп 176 сД. Погиб в бою 14.07.1943 г. Похоронен на сев. окр. совхоза Мысхако в р-не г. Новороссийска. Осн. ЦАМО: Список, У-1.

УВАРОВ Яков Григорьевич, род. в 1907 г. в Хоперском р-не Волгоградской обл. Призван в ВС в октябре 1940 г. Ст. л-т 24 кп 36 кД. Погиб в немецком плену 29.04.1942 г. Осн. ЦАМО: Список, У-2.

УВЕРСИСЬЯН Мамрык Самуилович, род. в 1921 г. в ст-це Пшехской Белореченского р-на Краснодарского кр. Мл. с-т 4 гв. сб. Погиб в бою 30.09.1942 г. Похоронен в ст-це Ищерской Ставропольского края. Осн. ЦАМО: оп. 818883с, д. 1506; л. 73.

УГНИВЕНКО Зиновий Иванович, род. в 1907 г. в с. Манино Воронежской обл. С-т. Пропал без вести в октябре 1942 г. Осн. ГВК: д. 9, т. 2, л. 677.

УДАЛЬЦОВ Иван Ефимович, род. в 1907 г. в г. Майкопе Краснодарского кр. Ряд. 589 сп 216 сД. Пропал без вести 25.07.1942 г. Осн. ЦАМО: оп. 818883с, д. 1148, л. 122.

УДЖУХУ Ибрагим Ангокович, род. в 1910 г. в а. Габукай Теучежского р-на Краснодарского кр. Ряд. Пропал без вести в марте 1943 г. Осн. ЦАМО: вх. № 25758с от 02.05.1948 г.

УДОДЕНКО Владимир Михайлович, род. в 1901 г. в г. Майкопе Краснодарского кр. Ряд. Пропал без вести в январе 1944 г. Осн. ЦАМО: вх. № 10793с от 24.04.1947 г.

УДОДЕНКО Федор Михайлович, род. в 1912 г. в г. Майкопе Краснодарского кр. Призван в ВС в августе 1941 г. Ряд. Пропал без вести в декабре 1942 г. Осн. ЦАМО: оп. 18004, д. 1929, л. 129

УДОДОВ Василий Гаврилович, род. в 1900 г. в г. Майкопе Краснодарского кр. Ряд. Пропал без вести в апреле 1943 г. Осн. ЦАМО: оп. 1800, д. 740, л. 24 об.

УЖБАНОКОВ Надим, род. в 1917 г в Тахтамукаевском р-не Краснодарского края. Ряд. 1 осб 229 осбр. Погиб в бою 09.02.1943 г. Похоронен в д. Орловка. Осн. ЦАМО: оп. 18001, д. 1445, л. 26.

УЖОВСКИЙ Николай Иванович. Ряд. 511 сп. Погиб в бою 20.01.1944 г. Похоронен у разъезда Наши Новгородского р-на Ленинградской обл. Осн. ГВК: д. 4, л. 50.

УЙНАЧЕВ Нашха, род. в 1894 г. в Адыгейской АО Краснодарского края. Ряд. Погиб в бою 9.08.1942 г. Похоронен в пос. Радица на территории лагеря военнопленных в Орловской обл. Осн. ЦАМО: оп. 18002, д. 115, л. 82 об.

УКОРОКОВ Иосиф Мафурович, род. в 1912 г. в Майкопском р-не Краснодарского края. Ряд. 1318 сп 163 сД. Погиб в бою 6.10.1944 г. Похоронен в г. Клуф выс. 646, Румыния. Осн. ЦАМО: оп. 8002, д. 1220, л. 16.

УЛАНОВ Николай Сергеевич, род. в 1916 г. в Сокольском р-не Вологодской обл. Ст. л-т 233 тп. Погиб в бою 26.02.1944 г. Похоронен в д. Поляниковина Быховского р-на Могилевской обл. Осн. ГВК: д. 53, л. 22.

УМЕТИЧЕВ Максим Антонович, род. в 1902 г. в г. Майкопе Краснодарского кр. Ряд. 691 сп 383 сД. Пропал без вести 11.07.1942 г. в р-не г. Красный Луч. Осн. ЦАМО: оп. 818883с, д. 903, л. 68.

УЛИНОВ Иван Архипович, род. в 1914 г. в с. Александровка Добринского р-на Воронежской обл. Мл. л-т 1257 сп 376 сД. Погиб в бою 12.01.1943 г. Похоронен в 1 км южнее д. Гоктова Липка Мгинского р-на Ленинградской обл. Осн. ЦАМО: оп. 18001, д. 749, л. 10 об.

УЛИТНЯЕВ Дмитрий Михайлович, род. в 1918 г. Мл. л-т 61 сп 45 сД. Умер от ран 18.01.1942 г. в ППГ № 2409. Похоронен в г. Старый Оскол, Троицкое кл. Белгородской обл. Осн. Сообщение Старо-Оскольского ГВК Белгородской обл. 4/4864 от 29.12.1989 г.

УЛЬЧЕНКО Алексей Петрович, род. в 1923 г. в г. Майкопе Краснодарского края. Ряд. 641 сп 165 сД 52 А. Погиб в бою 4.06.1942 г. Похоронен на ст. Мясной Бор Ленинградской обл. Осн. ГВК: д. 4, тр. 2, л. 273.

УПАДЫШЕВ Константин Акимович, род. в 1918 г. на х. Крутая Горка Вологодской обл. Ст-на. Пропал без вести в августе 1941 г. Осн. ГВК: д. 4, т. 3, л. 384.

УРАКОВ Иван Андреевич, род. в 1923 г. в Майкопском р-не Краснодарского кр. Ряд. 867 сп. Погиб в бою 10.08.1943 г. Похоронен в с.Берестово Куйбышевского р-на Ростовской обл. Осн. ЦАМО: оп. 18001, д. 767, л. 198.

УРБИНОВИЧ Георгий Августович, род. в 1903 г. в г. Майкопе Краснодарского края. Ряд. 1147 сп 353 сД. Пропал без вести 02.12.1941 г. Осн. ЦАМО: оп. 818883с, д. 1199, л. 69.

УРИНСОН Григорий Израилевич, род. в 1908 г. в г. Майкопе Краснодарского кр. Ст. л-т 1166 пап РГК ДонФ. Умер от ран 19.09.1942 г. Похоронен зап. совхоза Котлубань Сталинградской обл. Осн. ЦАМО: оп. 18001, д. 342, л. 75.

УРЫВСКИЙ Яков Григорьевич, род. в 1910 г. в г. Майкопе Краснодарского края. Ряд. Пропал без вести в сентябре 1941 г. Осн. ЦАМО: вх. № 16931 от 07.05.1947 г.

УРЮПА Юрий Архипович, род. в 1923 г. в г. Майкопе Краснодарского края. Призван в ВС Ленинградским РВК. Ряд. Пропал без вести в 1943 г. Осн. ЦАМО: оп. 18004, д. 853, л. 103об.

УС Александр Трофимович, род. в 1918 г. Л-т 583 сп. Погиб в бою 27.07.1941 г. Осн. ГВК: д. 53, л. 22.

УСАНОВ Владимир Иванович, род. в 1922 г. в г. Майкопе Краснодарского кр. Краснофлотец 2 Черноморского полка. Пропал без вести в марте 1943 г. Осн. ЦАМО: оп. 977520, д. 121, л. 110 об.

УСАТЕНКО Михаил Васильевич, род. в 1906 г. в г. Майкопе Краснодарского кр. Ряд. 160 сбр 3 осб. Погиб в плену 5.12.1942 г. Осн. ГВК: д. 7, т. 3, л. 385.

УСАЧЕВ Тимофей Федорович. Ряд. п/п 188246. Погиб в бою 22.05.1945 г. Похоронен в г. Пашчов. Осн. ГВК: д. 9, л. 311.

УСЕНКО Антон Александрович, род. в 1898 г. в с. Пришиб Кодирского р-на Донецкой обл. Ряд. Пропал без вести в сентябре 1942 г. Осн. ЦАМО: оп. 977520, д. 358, л. 50.

УСЕНКО Яков Владимирович, род. в 1895 г. в ст-це Ханской Майкопского р-на Краснодарского кр. Ряд. 590 ор. Погиб в бою 9.10.1943 г. Похоронен в г Великие Луки Запорожской обл. Осн. ЦАМО: Список, У-6.

УСИКОВ Георгий Кузьмич, род. в 1906 г. в г. Майкопе Краснодарского кр. Ряд. Пропал без вести под г. Харьковом в апреле 1943 г. Осн. ЦАМО: оп. 977520, д. 390, л. 206.

УСИКОВ Иван Стефанович, род. в 1903 г. в г. Майкопе Краснодарского кр. Призван в ВС в мае 1942 г. Ряд. Пропал без вести в апреле 1943 г. Осн. ЦАМО: вх. № 18917с от 17.08.1949 г.

УСИКОВ Николай Михайлович, род. в 1926 г. в г. Майкопе Краснодарского кр. Ряд. Пропал без вести в феврале 1942 г. Осн. ЦАМО: оп. 977520, д. 921, л. 45 об.

УСИКОВ Петр Исаевич, род. в 1901 г. в с. Б. Джалга Ипатовского р-на Ставропольского края. Ряд. Пропал без вести в октябре 1942 г. Осн. Сообщение Красногвардейского РВК ААО от 29.01.1990 г.

УСИКОВ Петр Федорович, род. в 1905 г в г. Майкопе Краснодарского края. Призван в ВС в октябре 1941 г. Ряд. Пропал без вести 1.04.1942 г. Осн. ГВК: д. 7, т. 3, л. 98.

УСКОВ Иван Александрович, род. в 1901 г. в г. Майкопе Краснодарского края. Ряд. 748 зап. Погиб в бою 08.09.1942 г. Похоронен в 1 км сев.-вост. отметки 134,4. Осн. ЦАМО: оп. 18001, д. 1191, л. 116.

УСКОВ Иван Исакович, род. в 1905 г. Боец партизанского отряда № 1 г. Майкопа Краснодарского края «Народные мстители». Погиб в бою 15.10.1942 г. Похоронен в г. Майкопе. Осн. ГВК: д. 7, т. 3, л. 64.

УСКОВ Федор Исаевич, род. в 1910 г. в г. Майкопе Краснодарского края. Ряд. 818 сп 31 сД. Погиб в бою 29.09.1943 г. Похоронен в с. Аулы Кричанского р-на Днепропетровской обл. Осн. ГВК: д. 3, т. 2, л. 207.

УСОВ Иван Прокофьевич, род. в г. Ростове-на-Дону (хут. Красный). Л-т тбавпдд. Погиб в бою 29.06.1942 г Похоронен в д. Красное Долгорукского р-на Орловской обл. Осн. ОВК: Пенсионное дело № 9358-ДА.

УСПЕХОВ Андрей Петрович, род. в 1893 г. в г. Ростове-на-Дону. Ряд. Пропал без вести в марте 1943 г. Осн. ЦАМО: оп. 18004, д. 853, л. 103 об.

УСТЮЖАНИН (УСТЮЖНЫЙ) Федор Васильевич, род. в 1904 г. в г. Майкопе Краснодарского края. Ряд. 40 п. Погиб в бою 27.03.1945 г. Похоронен в д. Позьба. Осн. ЦАМО: оп. 18003, д. 759, л. 96.

УТКИН Алексей Михайлович, род. в 1924 г. в г. Майкопе Краснодарского края. Ряд. 276 сД. Пропал без вести 12.03.1943 г. Осн. ЦАМО: оп. 18001, д. 256, л. 64.

УХАНОВ Виктор Павлович, род. в 1914 г. в г. Москве. Л-т 134 сД. Пропал без вести в октябре 1941 г. Осн. ГВК: д. 34, т. 1, л. 211.

УШАНЕВ Антон Васильевич, род. в 1908 г в Воронежской обл. Ряд. Пропал без вести в апреле 1943 г. Осн. ГВК: д. 7, т. 3, л. 4.

УШЕНКО Василий Ефимович, род. в 1903 г. в ст-це Ханской Майкопского р-на Краснодарского края. Ст. с-т 543 аиптап. Погиб в бою 6.12.1943 г. Похоронен на ст. Сацилки Паригского р-на Полесской обл. Осн. ГВК: д. 3, т. 2, л. 407



ФАБРИКИН Дмитрий Иванович, род. в 1914 г в г. Майкопе Краснодарского края. Ряд. Пропал без вести в декабре 1941 г. Осн. ГВК: д. 7, т. 3, л. 53.

ФАБРИКИН Михаил Дмитриевич, род. в 1923 г. в г Майкопе Краснодарского края. С-т 131 сп 71 сД 13 А. Погиб в бою 16.08.1944 г. Похоронен в с. Глазув Сандомирского уезда Родомского воеводства, Польша. Осн. ГВК: д. 4, л. 97.

ФАДЕЕВ Степан Михайлович, род. в 1903 г. в Куйбышевской обл. Л-т 204 сп 182 сД. Погиб в бою 23.02.1943 г Похоронен в д. Деревково Старорусского р-на Ленинградской обл. Осн. ЦАМО: Список, Ф-1.

ФАНДЕЕВ Григорий Терентьевич, род. в 1906 г. в с. Широком Хартинского р-на Запорожской обл. Ряд. Погиб в бою 22.02.1944 г. Похоронен в с. Б-Костровка Анастасиевского р-на Днепропетровской обл. Осн. ГВК: д. 7, т. 3, л. 324.

ФАРТУШИН Иван Кононович, род. в 1908 г. Ст-на. Пропал без вести в июне 1942 г. Осн. ГВК: Изв. 2503 от 20.06.1946 г.

ФАРТУШИН Михаил Кононович, род. в 1910 г. Русский. Призван в ВС в 1941 г. Ряд. Пропал без вести в марте 1943 г. Осн. ЦАМО: вх. № 92542с от 03.03.1947 г.

ФАТЕЕВ Василий Иванович, род. в ст-це Тульской Майкопского р-на Краснодарского края. Призван в ВС в июне 1941 г. Ряд. Погиб в плену 1.04.1944 г. Осн. ЦАМО: вх. № 354063с от 01.07 1948 г.

ФАТЕЕВ Зиновий Трифонович, род. в 1916 г. в г. Майкопе Краснодарского края. Ряд. 691 сп 383 сД. Пропал без вести в р-не с. Розенфельд 2.08.1942 г. Осн. ЦАМО: оп. 818883с, д. 903, л. 59.

ФАТЕЕВ Иосиф Дмитриевич, род. в 1898 г. в г Майкопе Краснодарского края. Ряд. 985 сп 226 сД. Погиб в бою 14.05.1942 г. Похоронен в с. Непокрытое Старо-Сальтовского р-на Харьковской обл. Осн. ЦАМО: оп. 818883с, д. 368, л. 58.

ФАТЕЕВ Степан Андреевич, род. в 1923 г. в г. Майкопе Краснодарского края. Призван в ВС в 1941 г Ряд. 912 обс. Погиб в бою 9.05.1945 г. Похоронен в г. Берлине. Осн. ГВК: д. 23, л. 237.

ФАТИЕВ Василий Германович. Гв. ряд. Погиб в бою 28.02.1943 г. Похоронен в с. Украинка Крестищенского с/с Харьковской обл. Осн. Сообщение Красноградского РВК Харьковской обл. 4/117 от 05.02.1990 г.

ФАУСТОВ Василий Петрович, род. в 1907 г. в г Майкопе Краснодарского края. С-т 591 ксп 176 ксД. Умер от ран 31.03.1943 г. Похоронен в с-зе Мысхако р-н г. Новороссийска. Осн. ГВК: д. 3, т. 1, л. 37.

ФЕДАРКОВ Владимир Дмитриевич, род. в 1912 г. в г. Майкопе Краснодарского края. Ряд. 256 сп 30 сД. Погиб в бою 26.09.1942 г. Похоронен в с. Пятигорское Горяче-Ключевского р-на Краснодарского края. Осн. ЦАМО: оп. 818883с, д. 171, л. 128 об.

ФЕДЕЦОВ Михаил Федорович, род. в 1909 г. в с. Александрово Найского р-на Ярославской обл. Л-т 146 кп 38 кД. Пропал без вести в январе 1942 г. Осн. ЦАМО: вх. № 174561с от 15.05.1943 г.

ФЕДИНОВ Павел Иванович, род. в 1915 г. в ст-це Ханской Майкопского р-на Краснодарского края. Ряд. Пропал без вести в апреле 1943 г. Осн. ЦАМО: оп. 977520, д. 141, л. 251.

ФЕДИНОВИЧ Михаил Григорьевич, род. в 1905 г. в г. Майкопе Краснодарского края. Л-т. Погиб в бою 20.02.1943 г. Осн. ЦАМО: вх. № 18328с от 22.04.1944 г.

ФЕДОКОВ Николай Стефанович, род. в 1924 г. в г. Майкопе Краснодарского края. Гв. л-т. Погиб в бою 24.06.1944 г. Похоронен в д. Карельская Карело-Финской ССР. Осн. ЦАМО: Список, Ф-5.

ФЕДОРЕНКО Леонид Иванович, род. в г. Майкопе Краснодарского края. Пропал без вести в мае 1943 г. Осн. Извещение Майкопского ГВК 4/128 от 20.04.1976 г.

ФЕДОРКОВ Михаил Михайлович, род. в 1913 г. в г. Майкопе Краснодарского края. Призван в ВС 30.07.1941 г. Ряд. Погиб в бою 13.01.1943 г. Похоронен в с. Ново-Красное Крымской обл. Осн. ГВК: д. 15, т. 1, л. 51.

ФЕДОРЦЕВ Алексей Нилович, род. в 1921 г. в г. Краснодаре. Ст-на 68 отбр. Погиб в бою 21.01.1945 г. Похоронен в пригороде г. Познань, Польша. Осн. ЦАМО: оп. 18003, д. 257, л. 177.

ФЕДОРЦЕВ Михаил Николаевич, род. в 1915 г. в г. Майкопе Краснодарского края. Ряд. 17 сп 13 кД 5 УА. Пропал без вести 20.04.1944 г. Осн. ЦАМО: оп. 18002, д. 1591, л. 56.

ФЕДОРЧЕНКО Иван Филиппович, род. в 1921 г. Ряд. Погиб в бою 8.12.1941 г. Похоронен в д. Рождественном Шаховского р-на Московской обл. Осн. Сообщение Шаховского РВК Московской области 1016 от 25.05.1990 г.

ФЕДОРЧЕНКО Филипп Иванович, род. в 1901 г. в д. Щуровка Харьковской обл. Призван в ВС в августе 1941 г. Ст-на. Пропал без вести в апреле 1943 г. Осн. ЦАМО: вх. № 50421с от 05.07.1946 г.

ФЕДОСЕЕВ Алексей Семенович, род в г. Майкопе Краснодарского края. Ряд. 119 гв. сп 40 гв. сД. Погиб в бою 5.02.1944 г. Похоронен на южн. окр. пос. Память Ильича Апостоловского р-на Днепропетровской обл. Осн. ГВК: д. 10, д. 133.

ФЕДОСЕЕВ Василий Федорович, род. в 1901 г. на х. Суворовском Ново-Чирского р-на Сталинградской обл. К-н 61 сД. Погиб в бою 11.02.1944 г. Похоронен в 300 м вост. х. Баженовка Ново-Воронцовского р-на Днепропетровской обл. Осн. ЦАМО: оп. 11458, д. 330, л. 53об.

ФЕДОСЕЕВ Николай Федорович, род. в 1901 г. в г. Майкопе Краснодарского края. Ряд. 1139 сп 341 сД. Пропал без вести 11.02.1942 г. Осн. ЦАМО: оп. 818883с, д. 1196, л. 67

ФЕДОТОВ Дмитрий Климентьевич. Политрук группы партизанского отряда № 1 г. Майкопа Краснодарского края «Народные мстители». Погиб в бою 7.10.1942 г. Погиб в бою 7.10.1942 г. Осн. Краснодарский гос. партархив, ф. 9896, оп. 1, д. 14, л. 19.

ФЕДОТОВ Иван Федорович, род. в 1915 г. в г. Великие Луки Калининской обл. Ст-на. Погиб в бою 10.08.1943 г. Похоронен в д. Мазенки Дорогобужского р-на Смоленской обл. Осн. ГВК: д. 4, т. 3, л. 9.

ФЕДОТОВ Игнатий Иванович, род. в 1904 г. в г. Майкопе Краснодарского края. Призван в ВС в 1941 г. Ряд. 691 сп 383 сД. Пропал без вести 22.07.1942 г. Осн. ГВК: д. 4, т. 2, л. 256.

ФЕДОТОВ Николай Филиппович, род. в 1907 г. в г. Майкопе Краснодарского края. Ст. л-т 371 гв. с. а. п. Пропал без вести 17.04.1945 г. в Германии. Осн. ЦАМО: оп. 11458, д. 884, л. 134.

ФЕДОСОВ Василий Иванович, род. в 1925 г. в с. Сергиевском Гиагинского р-на Краснодарского края. Ряд. 117 гв. сп. Пропал без вести в феврале 1944 г. Осн. ЦАМО: оп. 18002, д. 418, л. 126.

ФЕДОСОВ Иван Иванович, род. в 1913 г. в г. Майкопе Краснодарского края. Призван в ВС Очемчирским РВК. Ряд. Пропал без вести в июне 1944 г. Осн. ЦАМО: оп. 977520, д. 358, л. 123.

ФЕДУЛИН Кузьма Поликарпович, род. в 1898 г в г. Майкопе Краснодарского края. Ряд. 628 сп 46 гв. сД. Погиб в бою 18.07 1942 г Похоронен в с. Петропавловка Воронежской обл. Осн. ЦАМО: оп. 818883с, д. 1923, л. 32.

ФЕДУЛОВ Федор Никифорович, род. в 1916 г. в х. Ново-Яблочном Верхне-Курянского р-на Сталинградской обл. Ст. с-т. Пропал без вести в апреле 1943 г. Осн. ЦАМО: оп. 18004, д. 263, л. 119 об.

ФЕДУЛОВ Иван Андреевич, род. в 1924 г. в Боковском р-не Ростовской обл. Ряд. Пропал без вести в мае 1943 г. Осн. ЦАМО: оп. 977520, д. 921, л. 45 об.

ФЕДЧЕНКО Михаил Иванович, род. в 1917 г. в с. Белозерка Харьковской обл. Ряд. Пропал без вести в ноябре 1941 г. Осн. ГВК: д. 9, т. 2, л. 513.

ФЕДЮКИН Алексей Петрович, род. в г. Майкопе Краснодарского .кр. Призван в ВС в августе 1941 г Ряд. 888 сп. Погиб в бою 15.01.1943 г. Похоронен в д. Россошки Городищенского р-на Сталинградской обл. Осн. ГВК: д. 3, т. 1, л. 19.

ФЕДЮКИН Сергей Иосифович, род. в 1915 г. в г. Карске. Ряд. 859 ап. Пропал без вести в мае 1943 г. Осн. ЦАМО: вх. № 60300с от 03.12.1946 г.

ФЕЛИПЬЕВ Лиферт Куприянович. Призван в ВС в сентябре 1941 г. Ряд. Пропал без вести в апреле 1943 г. Осн. ЦАМО: вх. № 1182671 от 20.06.1947 г.

ФЕЛЬДМАН Яков Аротович. Ст. л-т 740 оптд. Умер от ран 27 12.1941 г. Осн.: Сообщение Комсомольского РВК г. Набережные Челны Татарской АССР 4/426 от 19.03.1990 г.

ФЕНДРИКОВ Валентин Николаевич, род. в г. Майкопе Краснодарского края. Призван в ВС в июле 1941 г. Ряд. Погиб в бою 23.11.1941 г. Осн. Извещение Майкопского РВК № 3735 от 28.04.1944 г.

ФЕНДРИКОВ Карп Андреевич, род. в 1922 г в г Майкопе Краснодарского края. Ряд. Пропал без вести в октябре 1943 г. Осн. ГВК: д. 7, т. 3, л. 3.

ФЕНДРИКОВ Константин Андреевич, род. в 1916 г. в ст-це Гиагинской Гиагинского р-на Краснодарского края. Ряд. 7 огсрр. Погиб в бою 20.03.1944 г. Похоронен в с. Ковалевка Николаевского р-на Николаевской обл. Осн. ЦАМО: Сообщение № 15790с от 04.1943 г.

ФЕНДРИКОВ Филипп Порфилович, род. в г. Майкопе Краснодарского края. Ряд. п/п 48937. Погиб в бою 1.11.1944 г. Похоронен на вост. окр. г. Чоп, Чехословакия. Осн. ГВК: д. 23, л. 113.

ФЕОКТИСТОВ Владимир Дмитриевич, род. в 1913 г. в г Майкопе Краснодарского края. С-т. Пропал без вести в декабре 1943 г. Осн. ЦАМО: оп. 18004, д. 2833, л. 81. .

ФЕРЕНКО Павел, род. в 1918 г. в Адыгейской АО Краснодарского края. Ст. с-т 259 прп. Умер от ран 16.05.1943 г. в ЭВГ № 5004. Похоронен в г. Москве. Осн. ЦАМО: оп. 18001, д. 542, л. 183.

ФЕРХАТОВ Тембот Борокович. Ряд. п/п 48582. Погиб в бою 7.05.1944 г. Похоронен у высоты 610, Румыния. Осн. ГВК: д. 23, л. 101.

ФЕСЕНКО Иван Иванович, род. в 1901 г в г. Майкопе Краснодарского края. Ряд. Погиб в бою 4.01.1942 г. Похоронен в пос. Новый Тимского р-на Курской обл. Осн. ЦАМО: оп. 818883с, д. 853, л. 156.

ФЕТИСЕНКО Андрей Семенович, род. в 1904 г. Ряд. Погиб в бою 19.01.1942 г. Похоронен в с. Бражевка Изюмского р-на Харьковской обл. Осн. ЦАМО: вх. № 4/434 от 15.10.1942 г.

ФЕТИСЕНКО Николай Тихонович, род. в 1920 г. в г. Майкопе Краснодарского края. Призван в ВС в 1940 г. С-т. Пропал без вести в декабре 1941 г. Осн. ЦАМО: вх. № 23056с от 08.04.1946 г.

ФЕТИСОВ Василий Харитонович, род. в 1898 г. в г. Майкопе Краснодарского края. Призван в ВС в феврале 1942 г. Ряд. Пропал без вести в июне 1942 г. Осн. ГВК: д. 3, т. 2, л. 392.

ФЕДОРОВ Алексей Андреевич, род. в 1907 г. в ст-це Ханской Майкопского р-на Краснодарского края. Ряд. Погиб. в плену 3.01.1944 г. Осн. ЦАМО: вх. № 2682 от 04.05.1948 г.

ФЕДОРОВ Василий Потапович, род. в 1911 г. в ст-це Архиповка Белореченского р-на Краснодарского края. Ряд. Пропал без вести в марте 1943 г. Осн. ЦАМО: оп. 977520, д. 124, л. 75.

ФЕДОРОВ Владимир Михайлович, род. в 1924 г. С-т. Пропал без вести в декабре 1943 г. Осн. ГВК: д. 7, т. 3, л. 218.

ФЕДОРОВ Иван Егорович, род. в 1897 г в г. Майкопе Краснодарского края. Ряд. Пропал без вести в марте 1943 г. Осн. ЦАМО: оп. 18004, д. 853, л. 102 об.

ФЕДОРОВ Константин Васильевич, род. в 1899 г. в ст. Н. Лабинской Краснодарского края. Мл. л-т 1350 сп 234 сД. Погиб в бою 11.04.1942 г. Осн. ГВК: д. 10, л. 45, 109.

ФЕДОРОВ Михаил Григорьевич, род. в 1923 г. на х. Стасков Ивановского р-на Одесской обл. Ряд. Погиб в бою в октябре 1943 г. Осн. ГВК: д. 4, т. 3, л. 55.

ФЕДОРОВ Михаил Иванович, род. в 1921 г. в г. Майкопе Краснодарского края. Призван в ВС в 1941 г. С-т. Пропал без вести в мае 1943 г. Осн. ЦАМО: вх. № 60300с от 13.09.1948 г.

ФЕДОРОВ Семен Александрович, род. в 1924 г. в Иркутском р-не Иркутской обл. Л-т 1 Укр. Ф. Пропал без вести 1.07 1944 г. Осн. ГВК: д. 34, т. 1, л. 118, 119, 122.

ФЕДОРОВ Петр Потапович. Ряд. Пропал без вести 22.07.1944 г. Осн. ГВК: д. 1, т. 1, л. 146.

ФЕДОРОВ Филипп Евдокимович, род. в 1910 г. Ряд. Погиб в плену 3.12.1942 г. Осн. ЦАМО: извещ. 2/35 от 04.11.1947 г.

ФЕДОРОВСКИЙ Дмитрий Калинович, род. в 1920 г. в г Майкопе Краснодарского края. Гв. ряд. п/п 05311. Погиб в бою 8.03.1944 г. Похоронен в д. Болтушки Пустошкинского р-на Калининской обл. Осн. ГВК: д. 23, л. 256.

ФИДЯЕВ Иван Иванович, род. в г. Майкопе Краснодарского края. Ряд. п/п 69681-А. Погиб в бою 17.04.1944 г. Похоронен на правом берегу Днестра в 1 км зап. с. Пуркало, Молдавской ССР. Осн. ГВК: д. 4, т. 2, л. 249.

ФИЛАТОВ Григорий Павлович, род. в 1896 г. в г. Майкопе Краснодарского края. Погиб в плену 5.02.1943 г. Похоронен в г. Славуте (в лагере военнопленных). Осн. ЦАМО: вх. № 374972 от 21.03.1947 г.

ФИЛАТОВ Дмитрий Иванович, род. в 1918 г. в г. Майкопе Краснодарского края. Призван в ВС в августе 1941 г. Ряд. Пропал без вести в апреле 1943 г. Осн. ЦАМО: вх. № 33876с от 28.06.1947 г.

ФИЛАТОВ Михаил Яковлевич, род. в 1908 г. в г. Майкопе Краснодарского края. Л-т 102 мсп 102 отД. Пропал без вести 10.08.1941 г. Осн. ЦАМО: оп. 818884с, д. 40, л. 214.

ФИЛАТОВ Николай Федорович, род. в 1926 г. в г Майкопе Краснодарского края. Ряд. Умер от ран 14.08.1943 г. Осн. ЦАМО: вх. № 69080с от 23.09.1944 г

ФИЛАТОВ Петр Андреевич, род. в 1915 г в д. Лапущенко Б-Реченского р-на Омской обл. Ряд. Погиб в бою в феврале 1944 г Осн. ЦАМО: оп. 977520, д. 934, л. 116.

ФИЛАТОВ Петр Илларионович, род. в 1925 г. в г. Майкопе Краснодарского края. Ряд. п/п 11316. Пропал без вести 30.11.1943 г. Осн. ЦАМО: вх. 4868с от 27.03.1944 г.

ФИЛАТОВА Ольга Евгеньевна, род. в г. Майкопе Краснодарского края. Гв. ст-на п/п 11271. Погибла в бою 10.09.1943 г. Похоронена в х. Горищном Крымского р-на Краснодарского края. Осн. ГВК: д. 3, т. 2, л. 53.

ФИЛЕНКО Алексей Степанович, род. в 1909 г. в г. Майкопе Краснодарского края. Призван в ВС в сентябре 1941 г Ряд. Пропал без вести в августе 1943 г Осн. ЦАМО: вх. № 92542с от 03.03.1947 г.

ФИЛЕНКО Алексей Филиппович, род. в 1906 г. в г. Майкопе Краснодарского края. Ряд. Пропал без вести 14.01.1943 г. Осн. ЦАМО: вх. № 21962 от 09.06.1944 г.

ФИЛЕНКО Василий Трофимович, род. в 1909 г в г Майкопе Краснодарского края. Призван в ВС в сентябре 1941 г Ряд. 195 гсп 66 гв. сД. Погиб в бою 25.12.1944 г. Похоронен на южн. окр. г Илле, Венгрия.

ФИЛЕНКО Георгий Павлович, род. в 1912 г. в г Майкопе Краснодарского края. Ряд. 691 сп 383 сД. Пропал без вести в р-не г. Ростова-на-Дону в июле 1942 г Осн. ЦАМО: оп. 818883с, д. 903, л. 58.

ФИЛЕНКО Иван Николаевич, род. в г. Майкопе Краснодарского края. Гв. ряд. п/п 11371-А. Погиб в бою 14.01.1944 г Похоронен на высоте 71,3 Керченского р-на Крымской АССР. Осн. ГВК: д. 9, т. 1, л. 77

ФИЛЕНКО Павел Трофимович, род. в 1906 г в г. Майкопе Краснодарского края. Мл. л-т. Умер от ран 28.04.1944 г. Похоронен в д. Зайцево Псковского р-на Ленинградской обл. Осн. ЦАМО: вх. № 2023 от 1948 г.

ФИЛЕНКО Петр Николаевич, род. в 1902 г в г. Майкопе Краснодарского края. Призван в ВС в 1941 г. Ряд. Погиб в плену 26.12.1942 г. Осн. ЦАМО: вх. № 21928/50 от 31.05.1944 г.

ФИЛЕВ Владимир Яковлевич. Ряд. в/ч 13296. Погиб в бою 24.07 1943 г Осн. ГВК: д. 22, т. 4, л. 152.

ФИЛЕВ Евгений Яковлевич, род. в г. Майкопе Краснодарского кр. Ст-на. Погиб в бою 1.03.1942 г. Осн. ГВК: вх. № 1/209 от 20.09.1945 г.

ФИЛИМОНОВ Алексей Захарович, род. в 1911 г в ст-це Ханской Майкопского р-на Краснодарского края. Ряд. 133 мп 44 А. Пропал без вести 06.12.1942 г. Осн. ЦАМО: оп. 18001, д. 611, л. 3.

ФИЛИМОНОВ Варфоломей Евсеевич, род. в 1917 г. в г Миллерово Донской обл. Ряд. Пропал без вести в марте 1943 г. Осн. ЦАМО: оп. 18004, д. 853, л. 502 об.

ФИЛИМОНОВ Виталий Николаевич, род. в 1904 г в г. Кудымкар Пермской обл. Ст. л-т 134 обс. Пропал без вести в июле 1941 г. Осн. ГВК: д. 34, т. 1, л. 208.

ФИЛИМОНОВ Дмитрий Иванович, род. в 1910 г. в г. Майкопе Краснодарского края. Призван в ВС Звенигородским РВК. Ряд. Пропал без вести в марте 1943 г. Осн. ЦАМО: оп. 977520, д. 390, л. 93.

ФИЛИМОНОВ Иван Алексеевич, род. в 1925 г. в д. Черножутской Молотовского р-на Кировской обл. Мл. с-т 12 тп 25 гв. мбр. Погиб в бою 12.02.1945 г. Похоронен в д. Галлен, Германия. Осн. ЦАМО: оп. 18003, д. 274, л. 11605.

ФИЛИМОНОВ Иван Евсеевич, род. в 1912 г в Башкирской АССР. С-т 309 оар 317 сД. Погиб в бою 08.08.1943 г. Похоронен в 300 м восточнее выс. 103,3. Осн. ЦАМО: оп. 18001, д. 735, л. 130.

ФИЛИМОНОВ Константин Кузьмич, род. в 1918 г. в г. Майкопе Краснодарского края. Ст. с-т 244 сп. Пропал без вести 23.11.1944 г. Осн. ЦАМО: оп. 18002, д. 1612, л. 79.

ФИЛИН Александр Дмитриевич, род. в 1922 г в г Майкопе Краснодарского края. К-н 321 осб 346 сД. Погиб в бою 22.12.1944 г. Похоронен: волость Шкута Теншейского р-на Литовской ССР. Осн. ГВК: д. 34, т. 1, л. 9.

ФИЛИН Герман Терентьевич, род. в 1913 г. в г. Казане. Призван в ВС в 1941 г. Ряд. п/п 61385. Умер от ран 9.10.1943 г. Похоронен в х. Приют Магоралинского р-на Днепропетровской обл. Осн. ГВК: д. 3, т. 2, л. 111.

ФИЛИПЕНКО Александр Игнатьевич, род. в 1915 г. Ряд. Пропал без вести в 1945 г. Осн. ЦАМО: оп. 18004, д. 755, л. 173 об.

ФИЛЛИПЕНКО Василий Васильевич, род. в 1908 г. в ст-це Ханской Майкопского р-на Краснодарского края. Призван в ВС в 1941 г. Ряд. Пропал без вести в мае 1943 г. Осн. ГВК: д. 7, л. 416.

ФИЛИППОВ Амфил Куприянович, род. в 1912 г. в г. Майкопе Краснодарского края. Ряд. 1164 сп 346 сД. Погиб в бою 10.10.1943 г. Похоронен в с. Вайнау Запорожской обл. Осн. ЦАМО: оп. 18001, д. 1078, л. 167

ФИЛИППОВ Борис Александрович, род. в 1922 г в г. Майкопе Краснодарского края. Призван в ВС в июле 1941 г. Ряд. Пропал без вести в марте 1943 г. Осн. ЦАМО: вх. № 92542с от 03.03.1947 г

ФИЛИППОВ Василий Федорович, род. в 1922 г. в г Майкопе Краснодарского края. Призван в ВС Зугдидским РВК. Ряд. Пропал без вести в декабре 1942 г. Осн. ЦАМО: оп. 977521а, д. 961, л. 131.

ФИЛИППОВ Виктор Александрович, род. в 1920 г в Ивановской обл. Ряд. п/п 37240-Ж. Погиб в бою 24.03.1943 г Похоронен в р-не Синявино Ленинградской обл. Осн. ГВК: д. 3, т. 1, л. 29.

ФИЛИППОВ Иван Трофимович, род. в 1912 г. в г. Майкопе Краснодарского края. Ряд. Пропал без вести в октябре 1943 г. Осн. ЦАМО: оп. 18004, д. 714, л. 3 об.

ФИЛИППОВ Константин Георгиевич, род. в 1922 г. в г. Майкопе Краснодарского края. Призван в ВС Елецким ГВК. Ряд. Пропал без вести 02.04.1941 г. Осн. ЦАМО: оп. 18002, д. 620, л. 126.

ФИЛИППОВ Павел Куприянович, род. в 1917 г. в г Майкопе Краснодарского края. Ст. с-т 684 сп 409 сД. Погиб в бою 11.01.1944 г. Похоронен на зап. окр. с. Марьевка Каменского р-на Кировоградской обл. Осн. ЦАМО: оп. 18002, д. 163, л. 179 об.

ФИЛИППОВ Петр Иосифович, род. в 1895 г. в г. Майкопе Краснодарского края. Ряд. п/п 0927-А. Умер от ран 15.09.1943 г. Похоронен в х. Мова. Осн. ГВК: д. 3, т. 2, л. 76.

ФИЛИППОВ Семен Степанович, род. в 1901 г. в д. Лопатино Орловской обл. Ряд. Пропал без вести в мае 1943 г. Осн. ЦАМО: оп. 977520, д. 921, л. 42 об.

ФИЛИППОВ Федор Иванович, род. в 1907 г. в г Майкопе Краснодарского края. Ряд. 1372 сп 417 сД. Пропал без вести 6.09.1942 г Осн. ЦАМО: оп. 818883с, д. 1505, л. 54.

ФИЛЬКОВ Павел Георгиевич, род. в 1921 г. Призван в ВС в 1939 г Л-т. Пропал без вести в 1941 г. Осн. ГВК: д. 34, л. 306.

ФИЛЬКОВ Серафим Дмитриевич, род. в 1913 г. в г. Майкопе Краснодарского края. Призван в ВС в 1941 г. Ряд. 259 сп. Пропал без вести в апреле 1943 г. Осн. ЦАМО: вх. № 90103с от 14.05.1947 г.

ФИМИАМОВ Михаил Ростиславович, род. в 1919 г. в г. Майкопе Краснодарского края. С-т 179 осб 138 сД. Пропал без вести 29.08.1942 г. Осн. ЦАМО: оп. 18001, д. 941, л. 55.

ФИНЕЕВ Георгий Иосифович, род. в г. Хасавюрт Дагестанской АССР. Ряд. п/п 43691. Погиб в бою 22.07 1943 г Похоронен в п. Садовод Крымского р-на Краснодарского края. Осн. ЦАМО: Список, Ф-66.

ФИНК Иван Бернардович, род. в 1909 г. в г. Варшаве. Мл. л-т 261 опаб. Пропал без вести в сентябре 1941 г. Осн. ГВК: д. 37, л. 50.

ФИНЮТИН Петр Иосифович, род. в 1900 г. в ст-це Прохладной Кабардино-Балкарской АССР. Ряд. Умер от ран 13.02.1943 г в ЭВГ № 4478. Похоронен в г. Орджоникидзе. Осн. ГВК: д. 9, т. 2, л. 404.

ФИРСОВ Владимир Кузьмич, род. в 1917 г. в г. Майкопе Краснодарского края. Призван в ВС в 1941 г Ряд. Пропал без вести в марте 1943 г. Осн. ЦАМО: вх. № 28553с от 08.06.1948 г

ФИСАНОВ Василий Стефанович, род. в 1909 г. в г. Майкопе Краснодарского края. Ряд. Пропал без вести в сентябре 1941 г. Осн. ЦАМО: оп. 18004, д. 838. л. 226 об.

ФИСЕНКО Антон Иванович, род. в 1891 г в с. Крупец Каменского р-на Воронежской обл. Ряд. Погиб в бою 3.07 1944 г. Похоронен в г Несвиж Барановичского р-на Брестской обл. Осн. ГВК: д. 4, т. 3, л. 366.

ФИСЕНКО Николай Романович, род. в ст-це Ханской Майкопского р-на Краснодарского края. К-н 96 гв. сД. Погиб в бою 19.07 1943 г Похоронен в с. Бобриково Ровеньковского р-на Ворошиловградской обл. Осн. ЦАМО: оп. 18003, д. 304, л. 100.

ФИСУНОВ Илья Петрович, род. в 1911 г. в Адыгейской АО Краснодарского края. Ряд. 31 ап 49 сД. Пропал без вести 23.03.1943 г. Осн. ЦАМО: оп. 18001, д. 90, л. 96 об.

ФИСУНОВ Семен Ильич, род. в 1912 г. в г. Майкопе Краснодарского края. Призван в ВС в 1942 г. С-т 20 обэз. Погиб в бою 3.02.1945 г. Похоронен в г. Тапиау Маркпплату, Восточная Пруссия. Осн. ГВК: д. 9, л. 60.

ФИСУНОВ Федор Семенович, род. в 1911 г. в г. Майкопе Краснодарского края. Призван в ВС в сентябре 1941 г Ряд. Пропал без вести в июне 1942 г. Осн. ЦАМО: вх. № 34596с от 1944 г.

ФИСЮКОВ Георгий Миронович, род. в 1922 г. в с. Полевинское Ростовской обл. Мл. л-т 565 шавп Дшавп. Погиб при катастрофе самолета 5.07 1944 г. Похоронен в с. Ольховцы Чемировского р-на Каменец-Подольской обл. Осн. ГВК: д. 53, л. 35.

ФИСЮКОВ Павел Миронович, род. в 1915 г. в Сальском р-не Ростовской обл. Ст-на 312 отб. Пропал без вести в октябре 1942 г. Осн. ГВК: д. 34, л. 284.

ФИТИСОВ Иван Андреевич, род. в 1906 г в ст-це Гиагинской Гиагинского р-на Краснодарского края. Призван в ВС в июле 1941 г. Ряд. Пропал без вести в июне 1943 г. Осн. ЦАМО: вх. № 50421 от 17.04.1946 г.

ФИЩЕНКО Алексей Александрович, род. в 1906 г. в г. Майкопе Краснодарского кр. Ряд. Погиб в бою 28.11.1942 г. Осн. ГВК: д. 3, т. 2, л. 405.

ФИЩЕНКО Иван Терентьевич, род. в 1907 г. в г. Майкопе Краснодарского края. Призван в ВС в июле 1941 г. Ряд. Пропал без вести в марте 1943 г. Осн. ЦАМО: ГУК 82089с от 02.12.1947 г.

ФИЩЕНКО Константин Александрович, род. в 1912 г. в ст-це Ханской Майкопского р-на Краснодарского края. С-т. Пропал без вести 12.07.1942 г. в р-не с. Казанка Курской области. Осн. ГВК: д. 3, т. 2, л. 404.

ФИЩЕНКО Николай Ильич, род. в 1913 г. в г. Майкопе Краснодарского края. Ряд. Сапер. Пропал без вести в августе 1942 г. Осн. ЦАМО: оп. 977520, д. 315, л. 217 об.

ФИЩЕНКО Федор Яковлевич, род. в 1902 г. в г. Майкопе Краснодарского края. Ряд. Пропал без вести в апреле 1943 г. Осн. ЦАМО: вх. № 51819с от 20.09.1947 г.

ФЛОРИНСКИЙ Кирилл Павлович, род. в 1906 г. Призван в ВС в 1942 г. Ст. л-т 378 сД 59 А. Погиб в бою 18.03.1944 г. Похоронен в пос. Стверть Нарвского р-на Эстонской ССР. Осн. ГВК: д. 53, л. 35.

ФОКИН Михаил Михайлович, род. в 1907 г. в г. Новочеркасске. Ряд. 516 сД. Погиб в бою 26.07.1943 г. Похоронен в д. Репнино Болховского р-на Орловской обл. Осн. ГВК: д. 3, т. 1, л. 247.

ФОМЕНКО Александр Александрович, род. в 1925 г. в г. Майкопе Краснодарского края. Мл. л-т 41 тбр. Погиб в бою 21.11.1943 г. Похоронен в д. М. Коша Городокского р-на Витебской обл. Осн. ЦАМО: Список, Ф-67.

ФОМЕНКО Александр Иванович, род. в 1904 г. в г. Майкопе Краснодарского края. Ряд. 41 гсп 14 гсД. Погиб в бою 27.11.1942 г. Похоронен в х. Боковском Ростовской обл. Осн. ЦАМО: оп. 18001, д. 659, л. 15.

ФОМЕНКО Иван Петрович, род. в 1921 г. в с. Белое Красногвардейского р-на Краснодарсного края. Л-т 657 сп 125 сД. Погиб в бою 11.02.1942 г. Похоронен в г. Колпино Ленинградской обл. Осн. ГВК: д. 53, л. 22.

ФОМЕНКО Петр Ильич, род. в г. Майкопе Краснодарского края. Погиб в бою 13.01.1944 г. Похоронен в д. Маево Новосокольнического р-на Псковской обл. в бр. мог. Осн. Сообщение Новосокольнического РВК от 2.04.1971 г.

ФОМЕНКО Тимофей Евгеньевич, род. в 1915 г. в г. Майкопе Краснодарского края. Ряд. 33 гсп 14 гсД. Пропал без вести у х. Горбатовского Сталинградской обл. 27 11.1942 г. Осн. ЦАМО: оп. 18001, д. 659, л. 26.

ФОМИН Александр Акимович, род. в 1915 г. в г. Майкопе Краснодарского края. Ряд. Пропал без вести в декабре 1942 г. Осн. ЦАМО: оп. 18004, д. 740, л. 246.

ФОМИН Василий Акимович, род. в 1924 г. в г. Майкопе Краснодарского края. Ряд. Пропал без вести в ноябре 1943 г. Осн. ЦАМО: оп. 18004, д. 740, л. 246.

ФОМИН Виктор Константинович, род. в 1925 г. в г. Майкопе Краснодарского края. Ряд. в/ч 61271. Погиб в бою 8.09.1943 г. Похоронен на высоте 203,2 сев. с. Берека Харьковской обл. Осн. ГВК: д. 3, т. 2, л. 135.

ФОМИН Владимир Авксентьевич, род. в 1912 г. в ст-це Бесленеевка Краснодарского края. Ряд. Пропал без вести в 1943 г. Осн. ЦАМО: оп. 18004, д. 853, л. 102 об.

ФОМИН Павел Николаевич, род. в 1917 г. в г. Майкопе Краснодарского края. Призван в ВС 24.02.1941 г. Ряд. Погиб в бою 1.08.1941 г. Похоронен в с. Михальском Бердянского р-на Киевской обл. Осн. ЦАМО: Извещение в/ч ПП 5232—393 РСК от 08.08.1941 г.

ФОМИЧЕВ Алексей Архипович, род. в 1912 г. в ст-це Келермесской Гиагинского р-на Краснодарского края. Ряд. Пропал без вести в декабре 1944 г. Осн. ЦАМО: вх. № 46201с от 30.07.1947 г.

ФОМИЧЕВ Михаил Дмитриевич, род. в 1904 г. М-р 4 кД. Пропал без вести в 1941 г. Осн. ЦАМО: вх. № 04255/49 от 21.12.1944 г.

ФОМИЧЕВ Петр Федорович, род. в 1912 г. в ст-це Прочноокопской Армавирского р-на Краснодарского края. Призван в ВС в октябре 1941 г. Ряд. Пропал без вести в апреле 1943 г. Осн. ЦАМО: вх. № 2/332 от 12.11.1946 г

ФОМИЧЕНКО Федор Архипович, род. в 1910 г. в г. Майкопе Краснодарского края. Ряд. 328 сД. Пропал без вести 13.12.1943 г. в районе с. Глухово Житомирской обл. Осн. ЦАМО: оп. 18002, д. 82, л. 3 об.

ФРАНЦУЗЕНКО Николай Гаврилович, род. в 1922 г. в г. Майкопе Краснодарского края. Гв. ст. л-т 133 гв. мп. Погиб в бою 2.09.1943 г. Похоронен в с. Самойлово Донецкой обл. Осн. ЦАМО: Список, Ф-68.

ФРОЛОВ Александр Алексеевич, род. в 1921 г. в г. Майкопе Краснодарского края. Ряд. Пропал без вести в июле 1943 г. Осн. ЦАМО: вх. № 33876с от 26.06.1947 г.

ФРОЛОВ Александр Степанович, род. в 1915 г. в г. Майкопе Краснодарского края. Ст-на. Пропал без вести в апреле 1943 г. Осн. ЦАМО: вх. № 20104с от 13.05.1947 г.

ФРОЛОВ Алексей Ефимович, род в г. Майкопе Краснодарского края. Гв. ряд. 319 мп. Погиб в бою 14.04.1944 г. Похоронен в д. Волки Псковского р-на Ленинградской обл. Осн. ГВК: д. 4, т. 2, л. 218.

ФРОЛОВ Василий Иванович. Ряд. Умер от ран 19.08.1943 г. в 316 отд. медсанбате. Похоронен в х. Хальков Краснодарского края. Осн. ЦАМО вх. № 10396с от 17 ноября 1944 г.

ФРОЛОВ Василий Павлович, род. в 1919 г в г. Майкопе Краснодарского края. Призван в ВС в 1939 г Ряд. 21 овждб. Пропал без вести в июне 1943 г Осн. ЦАМО: вх. № 21863с от 11.05.1949 г

ФРОЛОВ Иван Алексеевич, род. в 1910 г в г. Майкопе Краснодарского края. Ряд. Пропал без вести в августе 1943 г Осн. ЦАМО: оп. 977520, д. 390, л. 206.

ФРОЛОВ Константин Александрович, род. в 1893 г. в г Сталинграде. Ряд. 25 кп, 11 гв. кД. Погиб в бою 26.09.1942 г. Похоронен в с. Сосновка. Осн. ЦАМО: оп. 11458, д. 114, л. 41.

ФРОЛОВ Леонид Ефимович, род. в 1912 г в г Симферополе. Ст-на. Погиб в бою 19.12.1944 г. Похоронен в с. Роцкерестур, Венгрия. Осн. ГВК: д. 23, л. 265.

ФРОЛОВ Николай Дмитриевич, род. в 1908 г в г Майкопе Краснодарского края. Ряд. 442 сп 106 сД. Пропал без вести 27.09.1941 г. Осн. ЦАМО: оп. 818883с, д. 228, л. 109.

ФРОЛОВ Федор Алексеевич, род. в 1907 г. в г Майкопе Краснодарского края. Ряд. Пропал без вести в сентябре 1943 г Осн. ЦАМО: оп. 18004, д. 845, л. 149.

ФУНТИКОВ Василий Филиппович, род. в 1899 г. в д. Лопуховка Руднянского р-на Волгоградской обл. Призван в ВС в ноябре 1941 г. Ряд. Пропал без вести в апреле 1943 г. Осн. ЦАМО: вх. № 92172с от 14.02.1947 г.

ФУНТИКОВ Михаил Филиппович, род. в 1902 г. в г. Майкопе Краснодарского края. Ст-на 1103 сп 328 сД. Погиб в бою 18.10.1942 г. Похоронен под с. Шаумян. Осн. ЦАМО: оп. 18001, д. 1208, л. 6.

ФУРСОВ Николай Михайлович, род. в 1920 г. в Темиргоевском р-не Краснодарского края. Ряд. 1570 осб. Пропал без вести 7.07.1942 г. Осн. ЦАМО: оп. 818883с, д. 1883, л. 109.

ФУРСОВ Федор Панкратович, род. в 1923 г. в г. Майкопе Краснодарского края. Ряд. 31 сД 18 А. Пропал без вести 03.10.1942 г. Осн. ЦАМО: оп. 818883с, д. 900, л. 79 об.



ХАБИЕВ Салех Махмудович, род. в а. Хатажукай Шовгеновского р-на Краснодарского края. Л-т 390 сп 89 сД. Погиб в бою 10.01.1944 г. Похоронен в с. Аджимушкай Крымской АССР. Осн. ЦАМО: Список, Х-1.

ХАДАРИН Григорий Антонович, род. в 1907 г. в г. Майкопе Краснодарского края. Ряд. Пропал без вести в мае 1943 г. Осн. ЦАМО: вх. № 73660с от 12.01.1947 г.

ХАДЖАЕВ Сергей Николаевич, род. в 1921 г. в г. Майкопе Краснодарского кр. Ст-на 112 сп 52 сД. Погиб в бою 07.11.1941 г. Осн. ЦАМО: оп. 818884с, д. 62, л. 236.

ХАДЖЕМУКОВ Рашид Исхакович, род. в а. Ассоколай Теучежского р-на Краснодарского края. Л-т 119 мп. Пропал без вести в июле 1943 г. Осн. ЦАМО: вх. № 01360/18 от 25.05.1945 г.

ХАДИПАШ Бечмиз Махмедович, род. в 1920 г. в Адыгейской АО Краснодарского края. Ряд. Погиб в бою 29.12.1941 г. Похоронен в д. Скоморохово Высоковского р-на Калининской обл. Осн. ЦАМО: оп. 818883с, д. 702, л. 300.

ХАДИПАШ Яхе Гучипсович, род. в 1913 г. в а. Казанукай Тахтамукайского р-на Краснодарского края. Ряд. 29 оиптд 395 сД. Погиб в бою 27.07.1942 г. Похоронен в ст-це Кущевка Краснодарского края. Осн. ЦАМО: оп. 818883с, д. 865, л. 31.

ХАЙДАКОВ Борис Хаджиевич, род. в 1913 г. в г Майкопе Краснодарского края. Призван в ВС в 1941 г. Ряд. Пропал без вести в сентябре 1943 г. Осн. ГВК: д. 19, т. 1, л. 16.

ХАЙДУРОВ Евгений Павлович, род. в 1912 г. в г. Майкопе Краснодарского края. Ряд. Пропал без вести в марте 1943 г. Осн. ЦАМО: оп. 18004, д. 853, л. 102 об.

ХАЙМАКОВ Сергей Давыдович, род. в г Майкопе Краснодарского края. Ряд. п/п 30691-В. Погиб в бою 8.01.1944 г. Похоронен в д. Прибодзье Калинковичского р-на Полесской обл. Осн. ГВК: д. 4, т. 2, л. 134.

ХАЙРУЛИН Мирза Мухамедович, род. в 1917 г. в г. Майкопе Краснодарского края. Мл. с-т 436 оиптд 399 сД. Погиб в бою 18.11.1943 г. Похоронен в д. Ровенская Слобода Гомельской обл. Осн. Сообщение Речицкого РВК Гомельской обл. № 4/2544 от 15.12.1989 г

ХАЙТОВ Момин, род. в 1926 г. в Адыгейской АО Краснодарского края. Ряд. 691 сп 383 сД 18 А. Пропал без вести 09.09.1942 г. Осн. ЦАМО: оп. 818883с, д. 904, л. 33.

ХАЛАИМОВ Дмитрий Иванович, род. в 1891 г. в Орловской обл. С-т. Погиб в бою 9.11.1942 г. Похоронен в ст-це Азовской Ростовской обл. Осн. ГВК: д. 7, т. 3, л. 322.

ХАЛИЧИДИ Аресит Папайотович, род. в г. Майкопе Краснодарского края. Призван в ВС в 1942 г Ряд. Пропал без вести в марте 1943 г Осн. ГВК: Алф., кн. 22, т. 4.

ХАМИН Виктор Павлович, род. в 1925 г в г. Майкопе Краснодарского края. Ряд. Пропал без вести в октябре 1943 г. Осн. ЦАМО: оп. 977520, д. 141, л. 200.

ХАМИТОВ Шакир Шарафутдинович, род. в 1906 г в Чистопольском р-не Татарской АССР 112 ап ЮЗФ. Пропал без вести в 1941 г Осн. ЦАМО: оп. 18004, д. 1208, л. 167.

ХАНЕЦКИЙ Георгий Игнатьевич, род. в 1902 г. в с. Литвиновка Умарского р-на Киевской обл. К-н. Пропал без вести в июле 1942 г. Осн. ЦАМО: вх. № 0415/29 от 21.02.1945 г.

ХАНЖИЕВ Владимир Михайлович, род. в 1921 г в г. Сочи Краснодарского края. С-т 2 уавпп. Пропал без вести 05.05.1943 г. Осн. ЦАМО: оп. 18001, д. 205, л. 29.

ХАНЖИЛОВ Христофор Александрович, род. в 1923 г. в а. Бжедугхабль Красногвардейского р-на Краснодарского края. Ряд. Пропал без вести в сентябре 1944 г. Осн. ЦАМО: Список, Х-3.

ХАНЖИН Петр Сергеевич, род. в г. Майкопе Краснодарского края. Призван в ВС 22.08.1941 г. Ряд. Погиб в плену 16.03.1943 г. Осн. ЦАМО: вх. № 354063с.

ХАРЖЕВСКИЙ Иван Петрович, род. в 1900 г. в Краснодарском крае. Ряд. 55 лгаб 21 адкргк. Погиб в бою 6.12.1944 г Похоронен на территории Либавского уезда Латвийской АССР. Осн. ЦАМО: оп. 18003, д. 10, л. 142.

ХАРИН Андрей Иванович, род. в 1896 г в г Майкопе Краснодарского кр. Ст. с-т 671 сп 221 сД. Пропал без вести 19.02.1945 г. Осн. ЦАМО: вх. № 59160с от 22.06.1945 г

ХАРИН Кузьма Иванович, род. в 1906 г в Майкопском р-не Краснодарского края. Ряд. 1570 осб. Пропал без вести 07.07.1942 г. в с. Виктороподь Липяги-Вейделевка. Осн. ЦАМО: оп. 818883с, д. 1883, л. 112.

ХАРИТОНЕНКО Яков Мефодьевич, род. в 1904 г. в г. Кустанай. Призван в ВС 21.08.1941 г. Ст. с-т. Пропал без вести 7.09.1942 г Осн. ЦАМО: оп. 818883с, д. 1535, л. 228.

ХАРЛАМОВ Григорий Иванович, род. в 1899 г. в ст-це Имеретинской Нефтегорского р-на Краснодарского края. Ряд. Погиб в бою 30.09.1942 г. Похоронен в с. Ерзовка Дубовского р-на Сталинградской обл. Осн. ГВК: д. 10, л. 56.

ХАРУНЖИН Степан Андреевич, род. в 1910 г. в с. Лахвицкое Воронежской обл. Ряд. Умер от ран 25.02.1943 г. Осн. ГВК: д. 10, л. 300.

ХАРУНЖИН Пантелей Ильич, род. в г. Майкопе Краснодарского края. Ряд. Пропал без вести в августе 1943 г Осн. ГВД: д. 19, т. 1.

ХАРЦИЕНКО Леонид Степанович, род. в г Майкопе Краснодарского края. Призван в ВС в 1941 г. Ряд. п/п 69727 Умер от ран 4.02.1944 г Похоронен в с. Зеленая Дубрава Ольшанского р-на Киевской обл. Осн. ГВК: д. 4, т. 2, л. 262.

ХАРЧЕНКО Александр Иванович, род. в 1911 г. в г. Майкопе Краснодарского края. Ряд. Пропал без вести в октябре 1943 года. Осн. ГВК: д. 7, т. 3, л. 14.

ХАРЧЕНКО Алексей Васильевич, род. в 1910 г. в с. Скельки Василевского р-на Запорожской обл. Гв. мл. л-т 60 осптп 512 гв. сД. Погиб в бою 16.12.1943 г. Похоронен в г. Невель. Осн. ЦАМО: Список, Х-13.

ХАРЧЕНКО Василий Евгеньевич, род. в 1906 г. в г. Майкопе Краснодарского края. Призван в ВС в 1941 г. Ряд. Пропал без вести 11.09.1942 г. Осн. ГВК: д. 3, т. 2, л. 182.

ХАРЧЕНКО Василий Семенович, род. в 1906 г. в ст-це Кужорской Майкопского р-на Краснодарского края. Гв. ряд. 307 гв. сп 110 гв. сД. Погиб в бою 08.12.1943 г. Похоронен в с. Константиновка Знаменского р-на Кировоградской обл. Осн. ЦАМО: оп. 18001, д. 1264, л. 160.

ХАРЧЕНКО Григорий Емельянович, род. в 1909 г в с. Н. Михайловка Ставропольского кр. Призван в ВС 24.06.1941 г. Ряд. п/п 11345. Погиб в бою 08.04.1943 г. Похоронен в пос. Свистельниково Славянского р-на Краснодарского кр. Осн. ГВК: д. 4, т. 2, л. 275.

ХАРЧЕНКО Иван Иванович, род. в 1903 г в г. Майкопе Краснодарского кр. Призван в ВС в 1941 г. Пропал без вести в марте 1943 г Осн. ЦАМО: вх. № 60189с от 31.08.1946 г.

ХАРЧЕНКО Кирилл Яковлевич, род. в 1902 г. в Адыгейской АО Краснодарского кр. Ряд. 35 мбр. Погиб в бою 21.04.1945 г Похоронен в г. Берлине мест. Бланкен, Германия. Осн. ЦАМО: оп. 18003, д. 696, л. 146 об.

ХАРЧЕНКО Леонид Семенович. Ряд. Умер от ран 04.02.1944 г Похоронен в с. Зеленая Дубрава Бродищенского р-на Черкасской обл. Осн. Сообщение Черкасского ОВК от 15.10.1989 г.

ХАРЧЕНКО Никита Иванович, род. в 1905 г. в г Майкопе Краснодарского края. Призван в ВС в 1942 г. Ряд. Умер от ран 6.10.1942 г Осн. ГВК: Алф. кн. 22, т. 4.

ХАРЧЕНКО Николай Петрович, род. в 1909 г. в ст-це Вознесенской Лабинского р-на Краснодарского кр. Ряд. Пропал без вести в августе 1943 г. Осн. ЦАМО: оп. 977520, д. 3119, л. 296.

ХАРЧЕНКО Федор Николаевич, род. в 1909 г. в г. Майкопе Краснодарского кр. Ряд. Пропал без вести в мае 1943 г. Осн. ГВК: Алф. кн. 22, т. 4.

ХАРЫБИН Василий Игнатьевич, род. в 1907 г. в г. Майкопе Краснодарского кр. Л-т 1036 ап 161 сД. Погиб в бою 11.08.1942 г. Похоронен в с. Подгорное, на опушке леса. Осн. ЦАМО: оп. 818883с, д. 1023 об.

ХАСАНОВ Рашид Закирович, род. в 1913 г. в а. Егерухай Кошехабльского р-на Краснодарского кр. Ст. л-т. Пропал без вести в июне 1941 г. Осн. ОВК: пенсионное дело № 8359-ДА.

ХАТКИНА Анна Николаевна, род. в 1925 г. в ст-це Абадзехской Майкопского р-на Краснодарского кр. Мл. с-т 269 сп 138 сД. Погибла в бою 05.10.1943 г. Похоронена в а. Казачий. Осн. ЦАМО: оп. 18001, д. 1005, л. 42.

ХАТКОВ Меджид Джанхотович, род. в 1913 г. в а. Хатажукай Адыгейской АО Краснодарского края. Призван в ВС в 1942 г. Ряд. п/п 2417. Пропал без вести в сентябре 1943 г. Осн. ГВК: д. 18, л. 69.

ХАТОВ Хазчерий, род. в 1912 г. Ст. л-т 5 огвбр. Умер от ран 17.05.1943 г. Осн. ГВК: д. 53, л. 22.

ХАТХЕ Сулейман Казбекович, род. в 1909 г. в Адыгейской АО Краснодарского кр. Ст. л-т 34 кД 5 кк. Пропал без вести в июле 1942 г. Осн. ЦАМО: оп. 818883с, д. 13411, л. 14.

ХАТЬКО Халит Саввич, род. в 1915 г. Гв. ряд. 9 гв. отбр. Погиб в бою 12.02.1943 г. Похоронен в г Красноармейске Донецкой обл. Осн. Сообщение Краснодарского КВК от 28.09.1990 г.

ХАЦКОВА Евдокия Кондратьевна. Ряд. 77 гв. ар. Умерла от болезни 10.06.1944 г Похоронена в г. Краснодаре на гор. кл. Осн. Сообщение Ленинского РВК г. Краснодара от 01.1989 г.

ХАЧИКЬЯН Тегам Мартычевич, род. в 1912 г. в г. Майкопе Краснодарского края. Боец партизанского отряда № 2 г. Майкопа. Погиб в бою 5.10.1942 г., Осн. Сообщение крайпартархива: ф. 9896, оп. 1, л. 2.

ХАЧИТУРЬЯН Ганк Аршанович, род. в 1902 г. в Курганинском р-не Краснодарского края. Ряд. 789 сп 227 сД 21 А. Пропал без вести 24.03.1942 г в р-не с. Рубежное Волчанского р-на Харьковской обл. Ос. ЦАМО: оп. 818883с, д. 341, л. 224.

ХВЕДЬЧУК Федор Михайлович, род. в 1913 г. в Гродненской губ. Белорусской ССР. Ряд. 3 сп 275 сД. погиб в бою 16.08.1941 г. в р-не Митино. Осн. ЦАМО: оп. 818884с, д. 68, л. 59.

ХВОСТЕНКО Захар Никитович, род. в 1909 г. в ст-це Ханской Майкопского р-на Краснодарского края. Призван в ВС в 1941 г. Ряд. Пропал без вести в мае 1943 г. Осн. ГВК: Кн. уч. т. 3, л. 86.

ХВОРОСТЕНКО Константин Андреевич, род. в г Майкопе Краснодарского края. Ряд. 476 ап. Погиб в бою 22.01.1942 г. Похоронен в с. Вертополье Изюмского р-на Харьковской области. Осн. ГВК: д. 23, л. 74.

ХВОСТЕНКО Степан Никитович, род. в 1912 г. в г. Майкопе Краснодарского края. Ряд. 445 оиптд 417 сД. Погиб в бою 13.08.1943 г. Похоронен в х. Горно-Веселом Крымского р-на Краснодарского края. Осн. ЦАМО: ф. 1739, оп. 2, д. 3, л. 275.

ХВОСТИКОВ Василий Васильевич, род. в 1903 г. в г. Калаче Воронежской обл. Призван в ВС в июне 1941 г Ст. с-т. Пропал без вести в апреле 1943 г. Осн. ГВК: Алф. кн. 22, т. 4.

ХВОСТОВ Павел Григорьевич, род. в 1921 г. в г. Майкопе Краснодарского края. Ст. л-т 279 бап 15 вА. Погиб в бою 10.07.1942 г. Похоронен в д. Александровка Волынского р-на Орловской обл. Осн. ЦАМО: оп. 818883с, д. 1795, л. 8.

ХИЖНЯКОВ Степан Степанович. Ряд. Умер от ран 1.04.1945 г. в ЭВГ № 1312. Похоронен в г. Ельс, Бурилинское кл., Германия. Осн. ГВК: д. 9, л. 187.

ХИЗИТОВ Махмуд Тухович, род. в 1900 г. в г. Майкопе Краснодарского края. Ряд. 169 сп. Погиб в бою 02.06.1942 г. Похоронен в г Тамбове. Осн. ЦАМО: оп. 818883с, д. 2084, л. 6.

ХИЛЬКО Вениамин Иванович, род. в 1907 г. в г. Майкопе Краснодарского края. Ст. с-т. Умер от ран 11.02.1943 г. в 199 отд. медсанбате. Похоронен в с. Клопичко Орловской обл. Осн. ГВК: д. 3, т. 1, л. 9.

ХИМИН Николай Гаврилович, род. в 1907 г. в ст-це Кужорской Майкопского р-на Краснодарского края. Ряд. отб. Пропал без вести в ноябре 1941 г. Осн. ЦАМО: оп. 18002, д. 537, л. 149.

ХИМЧЕНКО Павел Владимирович, род. в 1908 г. в г. Майкопе Краснодарского края. Призван в ВС в 1941 г. Ряд. Пропал без вести в апреле 1943 г. Осн. ГВК: Алф. кн. 22, т. 4.

ХИЦКО Василий Петрович, род. в 1912 г в г. Майкопе Краснодарского края. Призван в ВС в 1941 г. Ряд. Погиб в плену в июле 1943 г. Осн. ГВК: д. 10, т. 2.

ХЛЕБНИКОВ Иван Михайлович, род. в 1901 г. в Омской обл. Призван в ВС в 1941 г. Ряд. п/п 623350. Пропал без вести в марте 1943 г. Осн. ЦАМО: список, Х-34.

ХЛОНОВ Петр Васильевич, род. в 1900 г. в г. Майкопе Краснодарского края. Призван в ВС в 1941 г. Ряд. Пропал без вести в январе 1942 г. Осн. ГВК: Алф. кн. 22, т. 4.

ХЛЫНИН Петр Иванович, род. в 1903 г в г. Курске. С-т. Пропал без вести в апреле 1943 г. Осн. ЦАМО: оп. 18004, д. 740, л. 276 об.

ХЛЫННИК Дмитрий Александрович, род. в 1905 г. в г. Майкопе Краснодарского края. Ряд. Погиб в плену 15.12.1942 г Осн. ЦАМО: оп. 977520, д. 315, л. 217 об.

ХМЕЛЕВСКИЙ Леонид Николаевич, род. в 1910 г. в ст-це Белореченской Краснодарского края. Ряд. 642 сп 144 сД. Погиб в бою 03.11.1944 г. Похоронен в 150 м юго-вост. м. Эйдткунен, Восточная Пруссия. Осн. ЦАМО: оп. 18002, д. 1433, л. 162 об.

ХМЕЛЕВСКОЙ Алексей Матвеевич, род. в 1906 г. в г. Майкопе Краснодарского края. Призван в ВС в июле 1941 г Ряд. Пропал без вести в апреле 1943 г. Осн. ГВК: Алф. кн. 22, т. 4.

ХМЕЛИВСКИЙ Герасим Маркович, род. в 1910 г в Адыгейской АО Краснодарского края. Ряд. 76 морсбр. Пропал без вести 10.03.1942 г. Осн. ЦАМО: оп. 818883с, д. 1034, л. 10.

ХМЕЛЕВСКОЙ Григорий Маркович. Ряд. Умер от ран 9.03.1942 г. в ВПГ № 1339. Похоронен в с. Греко-Ульяновка Большекрепинского р-на Ростовской обл. Осн. ГВК: д. 10, л. 169.

ХМЕЛЬНИЦКИЙ Илья Львович, род. в 1905 г. в г. Майкопе Краснодарского края. М-р 197 сп 99 сД. Пропал без вести в сентябре 1941 г. Осн. ГВК: д. 34, т. 1, л. 85.

ХМЕЛЯВСКИЙ Митрофан Моисеевич. Ряд. п/п 73849. Погиб в бою 4.07.1945 г. Похоронен в г. Фюрстенберг, провинция Бранденбург, Германия. Осн. ГВК: д. 23, л. 273, 278.

ХМЕЛЯВСКИЙ Петр Кондратьевич, род. в 1906 г. в ст-це Кужорской Майкопского р-на Краснодарского кр. Ряд. 366 сп 126 сгкД. Погиб в бою 03.04.1944 г. Похоронен на кл. Турецкого вала, Крымской АССР. Осн. ЦАМО: оп. 18002, д. 299, л. 71.

ХМИЗЕНКО Антон Иванович, род. в 1917 г. в г. Майкопе Краснодарского края. Ряд. 382 сп 84 сД. Пропал без вести 14.01.1942 г. у с-за Дубки Ст. Русского р-на. Осн. ЦАМО: оп. 818883с, д. 450, л. 56.

ХНЫКИН Петр Исаевич. Ряд. в/ч 68339. Погиб в бою в 1944 г. Осн. ГВК: Алф. кн. т. 4, л. 91.

ХОДЗЕТЕЛЬ Кадыр. Ряд. 136 сп 97 сД. Пропал без вести 26.06.1941 г. на тер. Львовской обл. Осн. Сообщение Краснодарского КВК от 1.03.1990 г.

ХОДОЛЕВИЧ Николай Федорович, род. в 1910 г. в ст-це Белореченской Краснодарского края. Мл. с-т 93 ап. Умер от ран 17 10.1945 г. в ЭГ № 3923. Похоронен на сев. окр. г Мукачево. Осн. ВМА: ф. 3923, оп. 1, л. 7.

ХОДЫРЕВ Иван Ефимович, род. в 1896 г. в г. Майкопе Краснодарского края. Ряд. 1101 сп 326 сД. Пропал без вести 20.08.1942 г. в Сухиничском р-не Смоленской обл. Осн. ЦАМО: оп. 818883с, д. 963, л. 95.

ХОДЯЧИЙ Иван Андреевич, род. в 1906 г в г. Майкопе Краснодарского края. Ст-на брмп. Погиб в бою в 1943 г. Осн. ЦАМО: оп. 18001, д. 839, л. 232.

ХОЗЕШУК Мус, род. в 1919 г Ряд. 136 сп. Пропал без вести у п. Янов Яворовского р-на Львовской обл. 27.06.1941 г. Осн. сообщение Краснодарского КВК от 5.06.1991 г.

ХОЛОД Григорий Харитонович, род. в 1921 г. в ст-це Ханской Майкопского р-на Краснодарского края. Призван в ВС Кожвинским РВК Коми АССР. С-т 1313 сп, 173 сД. Погиб в бою 20.08.1943 г. Похоронен в 1 км юго-вост. х. Титова Ельнинского р-на Смоленской обл. Осн. ЦАМО: оп. 18001, д. 1082, л. 68.

ХОЛОДКОВ Иван Степанович, род. в 1916 г. в Саратовской обл. Призван в ВС в 1941 г. Ряд. Пропал без вести в мае 1945 г. Осн. ЦАМО: вх. № 35399 от 1950 г

ХОЛОДКОВ Михаил Васильевич, род. в 1906 г. в г. Майкопе Краснодарского края. Мл. л-т 155 сД. Погиб в бою 25.07.1944 г. Похоронен в с. Пукасовец Станиславской обл. Осн. сообщение Галичского РВК Станиславской обл. № 4/1283 от 29.12.1989 г.

ХОЛОДОВА Лидия Михайловна, род. в г. Ворошиловск-Уссурийске. Гв. ст-на медслужбы 295 гв. сп 96 гв. сД. Погибла в бою 5.07.1944 г Похоронена южн. окр. с. Каменка Ляховичского р-на Барановичской обл. Осн. д. 4, т. 3, л. 346.

ХОЛОДОВ Михаил Васильевич, род. в 1906 г. Мл. л-т 339 сД. Погиб в бою 5.12.1942 г. Похоронен в ст-це Азовской Краснодарского края. Осн. газета «Сов. Кубань» № 77 от 17.04.1991 г.

ХОМУКОВ Рамазан Ибрагимович, род. в 1919 г. Мл. л-т. Погиб в бою 23.10.1943 г. Похоронен в с. Озера Кобелякского р-на Полтавской обл. Осн. сообщение Кобелякского РВК № 4/1346 от 26.11.1990 г.

ХОМЧЕНКО Андрей Игнатьевич, род. в 1903 г. в г. Майкопе Краснодарского края. Ряд. Пропал без вести в апреле 1943 г. Осн. ГВК: Алф. кн. 22, т. 4.

ХОМЧЕНКО Михаил Андреевич, род. в 1927 г. в г. Майкопе Краснодарского края. Призван в ВС в декабре 1944 г. Ряд. 341 сп. Погиб в бою 4.06.1945 г. Похоронен в гор. Львове на Яновском кл. Осн. ГВК: д. 23, л. 212.

ХОМЯК Николай Пантелеевич, род. в 1914 г. в г. Майкопе Краснодарского края. Призван в ВС в 1941 г. С-т. Пропал без вести в сентябре 1943 г. Осн. ГВК: Алф. кн. 22, т. 4.

ХОМЯК Петр Яковлевич, род. в 1926 г в ст-це Кужорской Майкопского р-на Краснодарского края. Ряд. 1087 сп 322 сД. Пропал без вести 08.03.1945 г. Осн. ЦАМО: оп. 18003, д. 631, л. 101.

ХОМЯКОВ Петр Васильевич, род. в 1902 г. в г. Майкопе Краснодарского края. Ряд. Пропал без вести в ноябре 1943 г. Осн. ГВК: д. 10, л. 2.

ХОМЯТОВ Геннадий Дмитриевич, род. в 1913 г. в г. Ленинграде. Гв. мл. л-т 164 гв. сп 55 гв. сД. Погиб в бою 13.01.1945 г. Похоронен на сев.-зап. окр. м. Грос-Гропенко у дороги. Осн. ГВК: д. 34, т. 1, л. 181.

ХОРИН Юрий Николаевич. Ряд. Пропал без вести в марте 1943 г. Осн. ГВК: д. 7, л. 419.

ХОРОШЕНЬКО Василий Варфоломеевич, род. в 1909 г. в Шовгеновском р-не Краснодарского края. Ряд. 10 гв. сбр. Пропал без вести 06.09.1942 г. в ст. Предмостная Кабардино-Балкарской АССР. Осн. ЦАМО: оп. 818883с, д. 1937, л. 42.

ХОРОШИЛОВ Петр Федорович, род. в 1921 г. в ст-це Ярославской Краснодарского края. Ст. с-т. Погиб в бою 21.02.1943 г. Похоронен в д. Смердынь Ленинградской обл. Осн. ГВК: д. 23, л. 33.

ХОРОШИЛЬЦЕВ Алексей Павлович, род. в 1905 г. в Землянском р-не Воронежской обл. Ряд. Пропал без вести в мае 1943 г. Осн. ЦАМО: оп. 977520, д. 921, л. 45.

ХОРОШКОВ Григорий Петрович, род. в 1906 г. в ст-це Келермесской Гиагинского р-на Краснодарского края. Ряд. Пропал без вести в феврале 1943 г. Осн. ГВК: д. 9, т. 1, л. 4.

ХОРУЖЕНКО Михаил Васильевич, род. в ст-це Белореченской Краснодарского края. Ряд. п/п 41430. Погиб в бою 28.09.1943 г. Похоронен в г. Новороссийске, гор. кл. Осн. сообщение Октябрьского РВК г. Новороссийска от 4.11.1991 г.

ХОРУЖЕНКО Николай Александрович, род. в 1923 г. в Бжедуховском с/с Рязанского р-на Краснодарского края. Л-т 1135 сп 339 сД. Пропал без вести 20.10.1941 г. Осн. ЦАМО: оп. 11458, д. 10, л. 353.

ХОРУЖИН Пантелей Ильич, род. в 1898 г. в г. Майкопе Краснодарского края. Ряд. Пропал без вести в августе 1943 г. Осн. ЦАМО: Список, Х-48.

ХОТИН Моисей, род. в 1923 г в Адыгейской АО Краснодарского кр. Ряд. Погиб в плену в лагере военнопленных «Славута» 24.12.1942 г. Похоронен в г. Славута. Осн. ЦАМО: оп. 19003, д. 590, л. 90.

ХОХЛОВ Семен Миронович, род. в 1903 г Ряд. Умер от ран 10.08.1943 г. Похоронен в лесу, 5 км юго-вост. ст-цы Абинской Краснодарского края. Осн. ГВК: д. 4, л. 212.

ХОХЛОВ Федор Кириллович, род. в 1921 г. в г. Акмолинске Казахской ССР. Ст. л-т 45 мбр 5 мк. Погиб в бою 11.02.1944 г. Похоронен в д. Погибляк Лысинского р-на Киевской обл. Осн. ЦАМО: Список, Х-49.

ХРАМОВ Иван Иванович, род. в 1912 г. Пещипоколенском р-не Ростовской обл. Ряд. 9 оар. Погиб в бою 03.05.1944 г. Похоронен в с. Ванденур, Румыния. Осн. ЦАМО: оп. 18002, д. 397, л. 88.

ХРАМОВА Елена Федоровна, род. в 1925 г. в с. Жуковском Сальского р-на Ростовской обл. Мл. с-т 1339 сп 318 сД. Погибла в бою 08.03.1944 г. Похоронена в с. Капканы Крымской АССР. Осн. ЦАМО: оп. 18002, д. 191, л. 292.

ХРИПУНОВ Александр Федорович, род. в 1919 г. в г. Майкопе Краснодарского края. Призван в ВС в 1939 г. Ряд. в/ч г. Борисов. Пропал без вести в июне 1943 г. Осн. ЦАМО: оп. 977522, д. 210, л. 152.

ХРИПУНОВ Семен Исаевич, род. в г. Майкопе Краснодарского края. Инж. к-н п/п 15374. Умер от ран 14.03.1943 г. Похоронен в г Свердловске. Осн. ЦАМО: оп. 11458, д. 533, л. 72 об.

ХРИПУШИН Дмитрий Иванович, род. в 1903 г. в ст-це Ханской Майкопского р-на Краснодарского края. Мл. с-т 479 сп 149 сД. Погиб в бою 20.08.1944 г. Похоронен в с. Якубовице Люблинского воеводства. Осн. ЦАМО: оп. 18002, д. 1041, л. 138.

ХРИСТЕНКО Андрей Иванович, род. в 1901 г. в г. Майкопе Краснодарского края. Ряд. 36 крпп 9 пкД. Погиб в бою 1.04.1945 г Похоронен в с. Левиниц 6 км вост. г. Егерндорф, Германия. Осн. ГВК: д. 23, л. 150.

ХРИСТЕНКО Михаил Александрович, род. в г Майкопе Краснодарского края. Призван в ВС в 1940 г. Мл. с-т п/п 17243-А. Пропал без вести 31.07 1942 г. Осн. ГВК: д. 23, л. 385.

ХРИСТИНЕНКО Степан Федорович, род. в 1911 г. в Адыгейской АО Краснодарского края. Ряд. 1139 сп. Погиб в бою 18.01.1942 г. Похоронен в с. Калинка. Осн. ЦАМО: оп. 818883с, д. 80, л. 207.

ХРИСТИНИН Александр Сергеевич, род. в 1924 г в д. Пятницкая Харьковской обл. С-т. Погиб в бою 27.09.1943 г Похоронен в с. Показное Б-Токманского р-на Запорожской обл. Осн. ГВК: д. 7, т. 3, л. 328.

ХУДЯКОВ Василий Иванович, род. в 1922 г. в г. Майкопе Краснодарского края. Ряд. 248 сп 31 сД. Погиб в бою 22.10.1943 г. Похоронен в с. Аулы Днепропетровской обл. Осн. ЦАМО: оп. 18001, д. 1205, л. 88.

ХУДЯКОВ Дмитрий Степанович, род. в 1921 г. в ст-це Лабинской Краснодарского края. Мл. с-т. Погиб в бою 6.02.1942 г. Похоронен в г. Шлиссенбург. Осн. ГВК: д. 7, т. 3, л. 315.

ХУДЯКОВ Иосиф Антонович, род. в 1916 г. Гв. с-т 160 сп. Погиб в бою 20.02.1945 г. Похоронен в п. Корнево Багратионовского р-на Калининградской обл. Осн. сообщение Багратионовского РВК № 6580 от 25.06.1990 г.

ХУДЯКОВ Пантелей Степанович, род. в г. Майкопе Краснодарского края. Гв. ряд. п/п 44758. Пропал без вести 16.11.1943 г. в р-не с. Дача Онуфриевского р-на Кировоградской обл. Осн. ГВК: д. 3, т. 2, л. 318.

ХУРАТОВ Филипп Владимирович, род. в г. Майкопе Краснодарского края. С-т. Умер от ран в 1942 г. Похоронен в г. Сочи Краснодарского края. Осн. ЦАМО: оп. 18001, д. 339, л. 145.

ХУТОВ Ледляу Берзегович, род. в 1903 г. Ряд. 75 сп. Умер от ран 02.03.1942 г. в ЭВГ СКВО. Похоронен в г Армавире Краснодарского кр. Осн. ЦАМО: оп. 818883с; д. 361, л. 178.

ХУТОРЯНСКИЙ Яков Исаакович, род. в г. Майкопе Краснодарского кр. Ряд. Пропал без вести в мае 1943 г. Осн. ГВК: Алф. кн. 22, т. 4.

ХУХАЛОВ Давлет Пшехович. Мл. с-т 452 бп. Погиб в бою 3.10.1941 г. Осн. ГВК: д. 20, л. 63.

ХУХАНОВ Асланчерий Пшиканович, род. в 1917 г. Ряд. Погиб в плену 26.12.1942 г. Осн. ГВК: д. 20, л. 32.

ХУШТОКОВ Шахай-Гирей Якубович, род. в 1903 г. в а. Хатукай Красногвардейского р-на Краснодарского края. К-н. Погиб в плену в 1941 г Осн. ЦАМО: вх. № 01246/147 от 16.05.1946 г.



ЦАКУШЕВ Джака Верз. Ст. с-т. Погиб в бою в 1942 г. Похоронен в г. Севастополе. Осн. Сообщение Краснодарского КВК от 15.10.1990 г.

ЦАПЕНКО Георгий Васильевич, род. в 1916 г. в г. Майкопе Краснодарского края. Призван в ВС в июне 1941 г. Ряд. Пропал без вести в марте 1943 г. Осн. ЦАМО: вх. № 925542с от 1946 г.

ЦАПРИН Дмитрий Терентьевич, род. в 1894 г. в ст-це Ханской Майкопского р-на Краснодарского края. Ряд. 696 сп 383 сД. Погиб в бою 29.04.1943 г. Похоронен в х. Транзонд Крымского р-на Краснодарского края. Осн. ГВК: д. 3, т. 1, л. 76.

ЦАРЕВ Василий Степанович, род. в 1924 г. в г. Майкопе Краснодарского края. Ряд. 68 мбр 8 мк. Погиб в бою 3.03.1945 г. Похоронен в д. Островитт, г. Битов, Германия. Осн. ГВК: д. 9, л. 186.

ЦАРЕВ Степан Максимович, род. в 1902 г. в г. Майкопе Краснодарского края. С-т 1328 сп 315 сД. Погиб в бою 10.02.1943 г. Похоронен в х. Керчик Ростовской обл. Осн. оп. 18001, д. 1218, л. 62.

ЦАРЬКОВ Виктор Федотович, род. в 1910 г. в с. Даниловка Сталинградской обл. Ряд. Пропал без вести в сентябре 1942 г. Осн. ГВК: д. 4, т. 3, л. 188.

ЦАХАВАТОВ Халим Шащметович, род. в 1897 г. Ряд. 35 сп 55 сД. Умер от ран 16.01.1943 г. в 61 медсанбате. Похоронен на террит. лесообозного з-да Горяче-Ключевского р-на Краснодарского края. Осн. ЦАМО: оп. 18001, д. 196, л. 184.

ЦВЕТКОВ Иван Васильевич, род. в 1921 г. в д. Макаршино Ленинградской обл. Ст. с-т. Погиб в бою 1.07.1943 г. Похоронен у дер. Кипрово Новгородского р-на Ленинградской обл. Осн. ГВК: д. 23, л. 274.

ЦВИК Анатолий Михайлович, род. в 1918 г. в Новосибирской обл. Ряд. Пропал без вести в январе 1944 г. Осн. ЦАМО: оп. 18004, д. 616, л. 24 об.

ЦВИКОЛОВ Михаил Семенович, род. в 1897 г. в г. Майкопе Краснодарского края. Ряд. 75 аспп НКО. Пропал без вести 23.11.1944 г. Осн. ЦАМО: оп. 18002, д. 1612, л. 63.

ЦЕЙ Битлюстан Титуович, род. в 1919 г. в а. Кабехабль Шовгеновского р-на Краснодарского края. Л-т 1122 сп 334 сД. Погиб в бою 31.12.1942 г. Похоронен в х. Хлевник Велижского р-на Смоленской обл. Осн. ЦАМО: Список, Ц-2.

ЦЕЙ Махмуд Канометович, род. в 1909 г. в а. Адамий Красногвардейского р-на Краснодарского края. Ст. л-т 1149 сп. Пропал без вести в июле 1942 г. Осн. ГВК: д. 34, л. 273.

ЦЕЛКОВНИКОВ Даниил Кондратьевич, род. в 1907 г. в г. Майкопе Краснодарского края. С-т п/п 46778. Погиб в бою 1.01.1945 г. Похоронен в с. Ракошхерестур, Венгрия. Осн. ЦАМО: оп. 18003, д. 83, л. 3.

ЦЕПЕЛЕВИЧ Исай Файферович, род. в 1923 г. в г. Иркутске. Мл. л-т 1978 сап. Умер от ран 19.03.1945 г. Похоронен в г. Гайнау, Германия. Осн. ГВК: д. 34, т. 1, л. 246.

ЦИБУЛИН Виктор Васильевич, род. в 1922 г. в г. Майкопе Краснодарского края. Ряд. 213 орр 318 сД. Погиб в бою 01.08.1943 г. Похоронен на выс. 633 г. Новороссийска. Осн. ЦАМО: оп. 18001, д. 557, л. 96.

ЦИМБАЛЮК Петр Тимофеевич, род. в 1912 г. в г. Майкопе Краснодарского края. Ряд. Пропал без вести в марте 1943 г. Осн. ЦАМО: вх. № 01351-87 от 12.05.1945 г.

ЦИРКУНОВ Александр Александрович, род. в 1923 г. в г. Майкопе Краснодарского края. Призван в ВС в ноябре 1941 г Мл. л-т 372 зсп. Пропал без вести в декабре 1942 г. Осн. ГВК: д. 34, т. 1, л. 253.

ЦИРКУНОВ Андрей Васильевич, род. в 1898 г. в г. Майкопе Краснодарского края. Призван в ВС с 1941 г Ряд. Пропал без вести в марте 1943 г. Осн. ЦАМО: вх. № 92542с от 03.03.1947 г.

ЦИРКУНОВ Виктор Семенович, род. в г. Майкопе Краснодарского края. С-т. Пропал без вести в апреле 1943 г. Осн. ЦАМО: вх. № 374972 от 21.03.1947 г.

ЦИРКУНОВ Михаил Афанасьевич, род. в 1899 г. в г. Майкопе Краснодарского края. Ряд. 197 сД 63 А. Пропал без вести 28.08.1942 г. Осн. ЦАМО: оп. 818883с, д. 1147, л. 39.

ЦИРУЛИН Николай Иванович, род. в 1902 г. в ст-це Ханской Майкопского р-на Краснодарского кр. Ряд. Пропал без вести в июле 1942 г. Осн. ГВК: д. 4, т. 1, л. 34.

ЦИРУЛЬНИКОВ Иван Иванович, род. в 1899 г. в ст-це Покровская Краснодарского края. Ряд. 225 сп 23 сД. Умер от ран в медсанбате 14.08.1943 г. Похоронен в с. Жидайловка, Братская мог., Троснянского р-на Сумской обл. Осн. ЦАМО: оп. 18001, д. 917, л. 270 об.

ЦОМАЕВ Константин Федорович, род. в 1913 г. в г. Нальчике. Призван в ВС с 1935 г. Ст. л-т 828 сп 197 сД. Пропал без вести в октябре 1941 г. Осн. ОВК: Пенсионное дело № 8119-ДА.

ЦУКАНОВ Евдоким Григорьевич, род. в 1916 г. в д. Хитрово Орловской обл. Ряд. 469 сп 150 сД. Погиб в бою 25.11.1942 г. Похоронен в д. Б-Клеметино Бельского р-на Смоленской обл. Осн. ГВК: д. 7, т. 3, л. 67.

ЦУКАНОВ Иван Семенович, род. в г. Майкопе Краснодарского кр. Л-т. Пропал без вести 11.02.1943 г. Осн. ЦАМО: оп. 11458, д. 538, л. 233.

ЦЫБИН Иван Николаевич, род. в 1904 г. в ст-це Имеретинской Горяче-Ключевского р-на Краснодарского края. Л-т. Пропал без вести в декабре 1945 г. Осн. ГВК: д. 34, т. 1, л. 208.

ЦЫБИН Петр Павлович, род. в 1923 г. в Краснодарском крае. Ряд. 218 сД. Погиб в бою 22.02.1942 г. Похоронен у с. Черниговка Ямского р-на Донецкой обл. Осн. ЦАМО: список, Ц-3.

ЦЫБО Николай Семенович, род. в 1912 г. Призван в ВС в 1941 г. Ряд. Пропал без вести в апреле 1943 г. Осн. ЦАМО: вх. № 33876с от 26.06.1947 г.

ЦЫБУЛЬКО Иван Васильевич, род. в г. Майкопе Краснодарского кр. С-т. Погиб в бою 9.02.1943 г. Похоронен в г. Новороссийске, гор. кл. Осн. ГВК: д. 10, л.177.

ЦЫБУЛЬСКИЙ Александр Никитич, род. в 1906 г. с. Ермоловка Хайковского р-на Азербайджанской ССР. П/п-к 1264 сп 360 сД. Погиб в бою 12.07 1943 г. Похоронен в г. Затишье Архангельского р-на Орловской обл. Осн. ГВК: д. 10, л. 15.

ЦЫГАН Кузьма Николаевич, род. в 1905 г. в с. Шингаровка Грунского р-на Сумской обл. Гв. м-р 2 гв. авпдд. Погиб в бою 30.10.1942 г. Осн. ГВК: д. 10, л. 33.

ЦЫГАНКОВ Василий Давыдович, род. в 1903 г. в ст-це Ханской Майкопского р-на Краснодарского края. Ряд. 196 гв. сп 67 гв. сД. Пропал без вести 5.07.1944 г. Осн. ГВК: д. 4, т. 3.

ЦЫГАНКОВ Владимир Степанович, род. в 1925 г. в г. Майкопе Краснодарского края. Ряд. 255 брмп. Пропал без вести 10.09.1943 г. Осн. ЦАМО: оп. 18001, д. 839, л. 224 об.

ЦЫГАНСКИЙ Иван Дмитриевич, род. в ст-це Васюринской Пластуновского р-на Краснодарского края. Л-т 887 сп 211. Погиб в бою 3.10.1943 г. Похоронен в с. Чикаловичи Полесской обл. Осн. ЦАМО: список, Ц-4.

ЦЫГУЛЯРОВ Дмитрий Степанович, род. в 1899 г. в г. Симферополе. К-н 1 азсп. Пропал без вести в апреле 1942 г. Осн. ЦАМО: вх. № 01351/87 от 12.05.1945 г.

ЦЫКАЛ Вениамин Карпович, род. в 1923 г. в г. Майкопе Краснодарского края. Ряд. 6 тбр 57 А. Погиб в бою 12.03.1942 г. Осн. ЦАМО: оп. 818883с, д. 861, л. 40.

ЦЫМБАЛ Мыхтод, род. в 1910 г. в г. Майкопе Краснодарского кр. Ряд. Погиб в плену 29.08.1942 г. в лагере военнопленных в г. Славута. Осн. ЦАМО: оп. 18003, д. 568, л. 168.



ЧААТУРИЯ Ираклий Бекович, род. в 1923 г. в г. Майкопе Краснодарского кр. Рядовой, 428 гсп, 83 гсД. Погиб в бою 10.05.1943 г. Пох. в ст-це Неберджаевской Крымского р-на Краснодарского кр. Осн. ЦАМО: оп. 18001, д. 157, л. 181.

ЧАБАН Иван Максимович, род. в 1911 г. в Дзержинском р-не Донецкой обл. Мл. л-т 397 сп, 332 сД. Погиб в бою 09.03.1945 г. Пох. в х. Уланеки Ауцкого р-на Латвийской ССР. Осн. ГВК: д. 34, т. 1, л. 241.

ЧАЙКИН Андрей Семенович, род. в 1910 г. в г. Майкопе Краснодарского кр. Призван в ВС в августе 1942 г. Боец партизанского отряда № 2 г. Майкопа ААО. Пропал без вести 15.12.1942 г. Осн. Краснодарский крайпартархив ф. 9896, оп. 1, л. 5, д. 10.

ЧАЛЕНКО Александр Иванович, род. в 1910 г. в г. Ейске. Рядовой. Пропал без вести в марте 1943 г. Осн. ЦАМО: оп. 18004, д. 853, л. 103.

ЧАЛЕНКО Григорий Александрович, род. в 1898 г. в ст-це Крымской Краснодарского кр. Призван в ВС в августе 1942 г. Рядовой. 509 сп, 236 сД. Пропал без вести в октябре 1942 г. Осн. ЦАМО: вх. № 33714-с от 12.01.1943 г.

ЧАЛЕНКО Петр Петрович, род. в 1922 г. в с. Городище Прилуцкого р-на Полтавской обл. Рядовой. Пропал без вести в июле 1942 г. Осн. ГВК: д. 10, л. 89.

ЧАЛУКЬЯН Иосиф Абрамович, род. в 1913 г. в Краснодарском крае. Рядовой. Погиб в бою 07.09.1944 г. Осн. ГВК: д. 23, л. 224.

ЧАМОКОВ Александр Хажумович, род. в 1912 г. в г. Майкопе Краснодарского кр. Рядовой, 55 гв. п. Умер от ран 29.04.1944 г. в ЭГ-4231. Пох. в г. Овруч, гор. кладб. мог. 6. Осн. ВМА: ф. 4231, оп. 1. д. 1, л. 7.

ЧАНЦЕВ Николай Алексеевич, род. в 1912 г. в ст-це Ярославской Краснодарского кр. Рядовой, ППС 198. 393 сп. Пропал без вести в марте 1943 г. Осн. ГВК: д. 7, т. 3, л. 134.

ЧАПЛИНСКИЙ Владимир Федорович, род. в 1906 г. в ст. Талаваевка Талаваевского р-на Чкаловской обл. К-н 1 сп, 3 гв. сД. Погиб в бою 15.09.1941 г. Осн. ГВК: д. 53, л. 35.

ЧАПЛЫГИН Анисим Леонтьевич, род. в 1901 г. в г. Майкопе Краснодарского кр. Рядовой, 1139 сп, 341 сД. Пропал без вести 18.01.1942 г. Осн. ЦАМО: оп. 818883, д. 1196, л. 65.

ЧАУС Михаил Захарович, род. в 1909 г. в ст-це Курсавка Ставропольского края. Призван в ВС в июне 1941 г. Ст. с-т. Пропал без вести в сентябре 1941 г Осн. ЦАМО: вх. № 8732-с от 24.02.1948 г.

ЧАУСОВ Петр Михайлович, род. в 1913 в г. Россошь Воронежской обл. Рядовой, 8 КавдвД. Погиб в бою 20.10.1944 г. Пох. в г. Дебрецен, Венгрия. Осн. ГВК: д. 4, л. 220.

ЧЕБОТ Максим Михайлович, род. в 1903 г. в ст-це Бжедуховской Белореченского р-на Краснодарского кр. Призван в ВС в июне 1941 г. Пропал без вести в июле 1942 г. Осн. ГВК: д. 3, т. 2, л. 247.

ЧЕБОТАЕВ Константин Петрович, род. в г. Майкопе Краснодарского кр. П/п-к 807 сп, 304 сД. Погиб в бою 06.12.1942 г. Пох. в с. Писковатка Калачевского р-на Сталинградской обл. Осн. ЦАМО: список, Ч-1.

ЧЕБУРОВ Федор Михайлович, род. в 1898 г. в г. Лабинске Краснодарского кр. Рядовой. Погиб в бою 23.06.1943 г. Пох. в г. Новороссийске, в р-не цементного завода. Осн. ГВК: изв. № 1/2612 от 23.03.1946 г.

ЧЕКАЛИН Вячеслав Николаевич, род. в 1922 г. в ст-це Гиагинской Гиагинского р-на Краснодарского кр. Л-т, 7 отбр. Умер от ран 28.07.1943 г. в ЭВГ № 1606. Пох. в г. Краснодаре, гор. кладб. Осн. Сообщение Ленинского РВК г. Краснодара от 25.12.1989 г.

ЧЕКРИЗОВ Никифор Андреевич, род. в 1911 г. в г. Майкопе Краснодарского кр. Призван в ВС в 1941 г. Рядовой. Пропал без вести в марте 1943 г. Осн. ЦАМО: оп. 977520, д. 767, л. 306 об.

ЧЕКУНОВ Николай Николаевич, род. в г. Майкопе Краснодарского кр. 154 кп. Погиб в бою 17.09.1941 г. Осн. изв. 154 кав. полка от 20.10.1941 г.

ЧЕКУНОВ Федор Николаевич, род. в 1923 г. в г. Майкопе Краснодарского кр. Гв. мл. л-т 285 гв. сп, 93 гв. сД. Погиб в бою 10.04.1944 г. Пох. в с. Валя-Ойлер Котнарского р-на Ясской обл., Румыния. Осн. ЦАМО: список, Ч-2.

ЧЕКУРИН Иван Федорович, род. в 1912 г. в г. Саратове. Ст-на. Пропал без вести в марте 1943 г. Осн. ЦАМО: оп. 977520, д. 1019, л. 302 об.

ЧЕКУШКО Илья Александрович, род. в 1916 г. в г. Вязьма. Рядовой, п/п 91004. Погиб в бою 25.08.1943 г Пох. на высоте Безымянной в р-не г. Новороссийска. Осн. ГВК: д. 3, т. 1, л. 274.

ЧЕЛОКИДЗЕ Леван Владимирович, род. в 1923 г. в Майкопском р-не Краснодарского кр. Рядовой, 4 осб, 119 осД. Погиб в бою 29.11.1942 г. Пох.. разъезд Гойтский Шапсугского р-на Краснодарского кр. Осн. ЦАМО: оп. 818883с, д. 2056, л. 23 об.

ЧЕМСО Муса Салихович, род. в 1910 г. в а. Афипсип Тахтамукайского р-на Краснодарского кр. Призван в ВС в 1941 г. Ст. л-т, 200 сД. Пропал без вести в октябре 1941 г. Осн. ЦАМО: вх. № 02194/46 от 23.07.1945 г.

ЧЕНЧИКОВ Павел Иосифович, род. в 1910 г. в с. Становое, Курской обл. Ст. л-т, 120 сп, 69 сД. Умер от ран 30.10.1943 г. Пох. в д. Крупейки Лоевского р-на Гомельской обл. Осн. ЦАМО: список, Ч-3.

ЧЕПОВ Алексей Филлипович, род. в 1924 г. в Кропоткинском р-не Краснодарского кр. Рядовой, 30 сп, 30 сД. Пропал без вести 11.09.1942 г Осн. ЦАМО: оп. 818883с, д. 132, л. 6.

ЧЕРВЯКОВ Андрей Петрович, род. в 1909 г. в Краснодарском кр. Рядовой, 812 сп, 304 сД. Пропал без вести 24.08.1942 г. Осн. ЦАМО: оп. 818883с, д. 587, л. 120.

ЧЕРДЫМОВ Федор Иванович, род. в 1905 г. в г. Майкопе Краснодарского кр. Гв. ряд., 117 гв. сД. Погиб в бою 04.11.1943 г. Пох. в ст-це Джигинской Анапского р-на Краснодарского кр. Осн. ГВК: д. 3, т. 2, л. 357.

ЧЕРЕВКО Георгий Максимович, род. в 1925 г. в г. Майкопе Краснодарского кр. Мл. л-т 2 УкрФ. Умер от ран 23.03.1945 г. в ХППГ № 5202. Пох. в г. Будапеште, 10 р-н, Венгрия. Осн. ЦАМО: список, Ч-5.

ЧЕРЕВКО Петр Иванович, род. в 1905 г. в с. Кулунда Кулундинского р-на Алтайского края. Ст. л-т, 1072 сп. Погиб в бою 18.09.1941 г Пох. в р-не д. Иоркешны Карело-Финской ССР. Осн. ГВК: д. 53, л. 35.

ЧЕРЕДНИКОВ Алексей Иванович, род. в 1918 г. в Заветнинском р-не Ростовской обл. Рядовой, стр. Пропал без вести в апреле 1943 г. Осн. ЦАМО: оп. 977520, д. 639, л. 59.

ЧЕРЕДНИКОВ Иван Васильевич, род. в 1897 г. в Майкопском р-не Краснодарского кр. Рядовой, 628 сп, 46 гв. сД. Погиб в бою 17.08.1942 г. Пох. в г. Коротояк Воронежской обл. Осн. ЦАМО: оп. 818883с, д. 1923, л.43.

ЧЕРЕДНИЧЕК Лев Захарович, род. в 1908 г. в Ставропольском крае. Рядовой. Пропал без вести в мае 1944 г. Осн. ЦАМО: оп. 18004, д. 2304, л. 95.

ЧЕРЕДНИЧЕНКО Василий Никитович, род. в ст-це Величка Тимошевского р-на Краснодарского кр. Призван в ВС 25.06.1941 г. Рядовой. Погиб в бою 06.07.1943 г. Пох. в 2-х км. сев.-вост. с. Крутой Лог Шебеклинского р-на Курской обл. Осн. ГВК: д. 3, т. 2, л. 130.

ЧЕРЕДНИЧЕНКО Иван Григорьевич, род. в 1912 г. в с. Богримовка Кочетанского р-на. Призван в ВС в октябре 1941 г. Гв. л-т, 80 гв. сСев. п., 32 гв. Погиб в бою 28.01.1943 г. сД. Пох. в а. Лакшукай, Тахтамукайского р-на Краснодарского кр. Осн. ЦАМО: список, Ч-6.

ЧЕРЕПАНОВ Александр Андреевич, род. в г. Майкопе Краснодарского кр. Рядовой, 714 сп. Погиб в бою 06.10.1942 г. Осн. ЦАМО: оп. 18001, д. 444, л. 128.

ЧЕРЕПАНОВ Юрий Александрович, род. в 1926 г. в с. Арамиль Свердловской обл. Рядовой, 32 огвмбр, 57 А. Пропал без вести 16.03.1945 г. в Венгрии. Осн. ЦАМО: вх. № 54620-с от 11.06.1945 г.

ЧЕРКАС-ЧЕРКАСОВ Яков Игнатович, род. в 1878 г. в с. Никитовка Харьковской обл. Партизан. Погиб в плену в 1942 г. Осн. Адыгейский обл. партархив Ф. 6, оп. 2, д. 512, л. 25.

ЧЕРКАШИН Владимир Федорович, род. в 1926 г. в г. Майкопе Краснодарского кр. Рядовой, 511 омсб, 399 сНД. Умер от ран 17.11.1944 г. Пох. в с. Гнойно Варшавского воеводства, Польша. Осн. ГВК: д. 4, л. 269.

ЧЕРКАШИН Григорий Васильевич, род. в 1897 г. в ст. Кавказской Краснодарского кр. Рядовой. Пропал без вести в июне 1942 г. Осн. ЦАМО: оп. 977520, д. 95, л. 214 об.

ЧЕРКАШИН Григорий Сергеевич, род. в 1902 г. в г. Майкопе Краснодарского кр. Призван в ВС в ноябре 1941 г. Рядовой. Пропал без вести в апреле 1943 г. Осн. ЦАМО: вх. № 92820-с от 05.03.1947 г.

ЧЕРКАШИН Григорий Федорович, род. в 1921 г. в ст-це Елизаветинской Динского р-на Краснодарского кр. Рядовой, п/я-45. Пропал без вести в июле 1941 г. Осн. ЦАМО: вх. № 92820 от 05.03.1947 г.

ЧЕРКАШИН Дмитрий Стефанович, род. в 1917 г. Ст. л-т, 17 мсбр. Умер от ран 22.08.1942 г. Осн. ГВК: д. 34, т. 1, л. 244.

ЧЕРКАШИН Константин Степанович, род. в г. Майкопе Краснодарского кр. Призван в июне 1941 г. С-т, п/п 49803. Погиб в бою 13.08.1943 г. Пох. на высоте 212,8, южн. 1,5 д. Гнездилово Спасс-демитского р-на Смоленской обл. Осн. изв. в/ч п/п 49803.

ЧЕРКАШИН Пантелей Евсеевич, род. в г. Майкопе Краснодарского кр. Рядовой. Погиб в плену 04.09.1943 г. Пох. в г. Славута Каменец-Подольской обл. Осн. ЦАМО: оп. 18003, д. 1033, л. 179.

ЧЕРКУШКО Илья Александрович, род. в г Вязьма. Рядовой. Учеб. р. 318 сД. Погиб в бою 25.08.1943 г. Пох. на выс. Безымянная г. Новороссийск. Осн. ЦАМО: оп. 18001, д. 714, л. 85.

ЧЕРМИТ Заурбек Гучипсович, род. в 1921 г. Л-т. Умер от ран 12.08.1942 г. Осн. ОВК: Пенсионное дело № 1983. ДА.

ЧЕРНАВСКИЙ Василий Иванович, род. в 1919 г. в г. Майкопе Краснодарского кр. Призван в ВС в 1939 г. Рядовой. Погиб в бою в апреле 1943 г. Пох. в д. Жабинка Косовского р-на Брестской обл. Осн. ЦАМО: вх. № 1188509 от 10.04.1946 г.

ЧЕРНАЕВ Николай Иванович, род. в Воронежской обл. Ст. с-т, 343 ап. Умер от болезни 30.03.1944 г. в ЭВГ № 1002. Пох. в г. Ростове-на-Дону, Пролетарское кл. мог. № 26. Осн. ГВК: д. 4, т. 2, л. 200.

ЧЕРНЕВСКИЙ Иван Николаевич, род. в 1926 г. в г. Майкопе Краснодарского кр. Призван в ВС в апреле 1943 г. Рядовой. Умер от ран 30.07.1944 г. в ППГ № 820. Пох. в с-зе Ланева Гора, воен. кл. Псковского р-на Ленинградской обл. Осн. ГВК: изв. № 1/1808 от 18.08.1944 г.

ЧЕРНЕГА Николай Васильевич, род. в 1910 г. в ст-це Ладожской Краснодарского кр. Призван в ВС в 1941 г. Мл. с-т. Погиб в бою 15.10.1942 г. Пох. в д. Орловка Дубовского р-на Сталинградской обл. Осн. ГВК: д. 9, т. 1, л. 111.

ЧЕРНЕТОВ Сергей Михайлович, род. в 1907 г. в г. Майкопе Краснодарского кр. Призван в ВС 03.09.1941 г. Рядовой, 3 оптб. Пропал без вести в апреле 1944 г. Осн. ЦАМО: вх. № 20104-с от 13.05.1947 г.

ЧЕРНИКОВ Григорий Семенович, род. в 1903 г. в ст-це Дондуковской Краснодарского кр. Рядовой. Пропал без вести в апреле 1943 г. Осн: ЦАМО: вх. № 51819-с от 20.09.1947 г.

ЧЕРНИКОВ Даниил Андреевич, род. в 1899 г. в г. Майкопе Краснодарского кр. Призван в ВС в 1941 г. Рядовой. Пропал без вести в марте 1943 г Осн. ЦАМО: вх. № 32542-с от 03.03.1947 г.

ЧЕРНИКОВ Дмитрий Никифорович, род. в 1906 г. в ст-це Сергиевской Гиагинского р-на Краснодарского кр. Рядовой. Пропал без вести в марте 1943 г. Осн. ЦАМО: оп. 18004, д. 853, л. 103.

ЧЕРНИКОВ Николай Георгиевич, род. в 1907 г. в г. Майкопе Краснодарского кр. Рядовой, 41 гв. сп, 14 гв. сД. Погиб в бою 27.11.1942 г. Пох. в х. Боковском Боковского р-на Ростовской обл. Осн. ЦАМО: оп. 818883с, д. 1124, л. 141.

ЧЕРНИЧЕНКО Василий Иванович, род. в 1896 г. в г. Майкопе Краснодарского кр. Призван в ВС в марте 1942 г. Рядовой. Пропал без вести в октябре 1942 г. Осн. ГВК: д. 9, л. 194.

ЧЕРНОБАЕВ Сергей Анисимович, род. в 1920 г. в г. Майкопе Краснодарского кр. Рядовой. Погиб в плену 23.10.1944 г. в лагере 344, Ламсдорф. Осн. ЦАМО: оп. 977520, д. 107, л. 204.

ЧЕРНОБАЕВ Федор Анисимович (Антонович), род. в 1908 г. в г. Майкопе Краснодарского кр. Призван в ВС в июне 1941 г. Рядовой, п/п 01764. Пропал без вести в феврале 1944 г. Осн. ГВК: д. 9, т. 2.

ЧЕРНОВ Алексей Николаевич, род. в 1925 г. в ст-це Ханской Майкопского р-на Краснодарского кр. Рядовой, в/ч 61271. Погиб в бою 29.08.1943 г. Пох. в с. Большая Гамальша Харьковской обл. Осн. ГВК: д. 3, т. 2, л. 18.

ЧЕРНОВ Артем Фатеевич, род. в 1903 г. в г. Майкопе Краснодарского кр. Рядовой, 1139 сп, 341 сД. Пропал без вести 20.01.1942 г. Осн. ЦАМО: оп. 818883с, д. 1196, л. 68.

ЧЕРНОВ Василий Васильевич, род. в 1895 г. в г. Майкопе Краснодарского кр. Рядовой, 633 сп, 157 сД. Пропал без вести в мае 1942 г в Крыму. Осн. ЦАМО: оп. 818883с, д. 1630, л. 104.

ЧЕРНОВ Владимир Васильевич, род. в 1920 г. в г. Майкопе Краснодарского кр. Пропал без вести в апреле 1943 г. Осн. ЦАМО: оп. 977520, д. 141, л. 200.

ЧЕРНОВ Георгий Георгиевич, род. в 1910 г. в с. Большая Елонь Курской обл. Ст-на. Пропал без вести в сентябре 1943 г Осн. ЦАМО: вх. № 92172 от 25.04.1947 г.

ЧЕРНОВ Георгий Михайлович, род. в 1912 г. в г. Майкопе Краснодарского кр. Рядовой. Пропал без вести в мае 1943 г. Осн. ЦАМО: оп. 977520, д. 95, л. 218 об.

ЧЕРНОВ Павел Михайлович, род. в 1919 г. в г. Майкопе Краснодарского кр. Ст. с-т, 567 иап, 205 иаД. Пропал без вести 31.10.1942 г. Осн. ЦАМО: оп. 818883с, д. 1798, л. 31 об.

ЧЕРНОВ Петр Васильевич, род. в 1918 г. в г. Майкопе. Ст. л-т 31 гсД., 3 БФ. Погиб в бою 30.01.1945 г. Пох. в с. Флигер Восточная Пруссия. Осн. ЦАМО: оп. 11458, д. 742, л. 148.

ЧЕРНОВ Юрий Алексеевич, род. в 1923 г. в Алтайском крае, С-т СКФ. Пропал без вести 08.08.1942 г. Осн. ЦАМО: оп. 818883с, д. 1633, л. 10 об.

ЧЕРНОГОЛОВ Аркадий Михайлович, род. в 1912 г. в г. Свердловске. Призван в ВС в 1941 г. Рядовой. Пропал без вести в марте 1943 г. Осн. ЦАМО: вх. № 92542-с от 03.03.1947 г.

ЧЕРНОИВАНОВ Александр Ефимович, род. в г. Майкопе Краснодарского кр. Рядовой, п/п 16426. Погиб в бою 27.02.1944 г. Пох. в д. Фролово Пустошинского р-на Калининской обл. Осн. ГВК: д. 9, т. 1, л. 340.

ЧЕРНОИВАНОВ Петр Владимирович, род. в 1913 г. в г. Майкопе Краснодарского кр. Пропал без вести в мае 1943 г. Осн. ЦАМО: оп. 977520, д. 95, л. 218.

ЧЕРНОИВАНОВ Сергей Тимофеевич, род. в 1911 г. в г. Майкопе Краснодарского кр. Рядовой, 567 сп, 255 сД, 6 А. Пропал без вести 10.06.1944 г. Осн. ЦАМО: оп. 18002, д. 1602, л. 200.

ЧЕРНОИВАНОВ Тихон Никанорович, род. в 1915 г. в г. Майкопе Краснодарского кр. Ст. л-т, 304 аиб. Пропал без вести 27.11.1941 г. Осн. ЦАМО: оп. 818883с, д. 23, л. 151.

ЧЕРНОЛИХ Михаил Петрович, род. в 1918 г. в с. Воробьино Кустанайской обл. Призван в ВС в 1930 г. Ст. л-т, 101 ап ПТО 19 А. Пропал без вести 21.07.1941 г. Осн. ГВК: д. 37, л. 83.

ЧЕРНОЛИХОВ Андрей Александрович, род. в 1899 г. в Воронежской обл. Призван в ВС в сентябре 1941 г. Рядовой. Пропал без вести в июне 1943 г. Осн. ГВК: д. 10, л. 157.

ЧЕРНОЛИХОВ Василий Иванович, род. в 1918 г. в г. Майкопе Краснодарского кр. Призван в ВС в 1941 г. С-т. Пропал без вести в январе 1943 г. Осн. ЦАМО: вх. № 59611-с от 18.07.1946 г.

ЧЕРНОЛИХОВ Даниил Андреевич, род. в 1899 г. в г. Майкопе Краснодарского кр. Рядовой. Пропал без вести в марте 1943 г. Осн. ЦАМО: оп. 18004, д. 838, л. 227.

ЧЕРНОМАЗОВ Иван Николаевич, род. в 1907 г. в г. Ставрополе. Призван в ВС в июне 1941 г. Рядовой, 397 сп. Пропал без вести в феврале 1943 г. Осн. ГВК: д. 10, л. 179.

ЧЕРНОМАРЧЕНКО Алексей Кузьмич, род. в 1925 г. в г. Майкопе Краснодарского кр. Рядовой, п/п 20199-Г Пропал без вести в сентябре 1943 г. Осн. ГВК: д. 9, т. 2.

ЧЕРНОУСОВ Василий Сергеевич, род. в 1909 г. в г. Майкопе Краснодарского кр. Рядовой, п/п 198, 339 сп. Пропал без вести в марте 1943 г. Осн. ЦАМО: оп. 977520, д. 107, л. 203 об.

ЧЕРНЫХ Антон Сафронович. Ст. л-т, п/п 42621. Умер от ран 08.07.1944 г. Пох. в с. Лепетиха Фройдорфского р-на Крымской АССР. Осн. ЦАМО: список, Ч-7.

ЧЕРНЫХ Владимир Григорьевич, род. в 1902 г. Рядовой. Погиб в бою в ноябре 1941 г. Осн. ЦАМО: оп. 18004, д. 838, л. 227.

ЧЕРНЫХ Георгий Моисеевич, род. в 1924 г. в г. Невинномыске Ставропольского кр. Призван в ВС в июле 1942 г. Рядовой. Пропал без вести в августе 1943 г. Осн. ГВК: д. 10, л. 264.

ЧЕРНЫХ Леонид Максимович, род. в ст-це Ладожской Усть-Лабинского р-на Краснодарского кр. Ряд. Умер от ран в ППГ № 339 в 1942 г. Пох. в п. Дидерском, пионер. лагерь Туапсинского р-на Краснодарского кр. Осн. ЦАМО: вх. № 9/170199 от 02.08.1991 г.

ЧЕРНЫЧКО Сергей Федорович, род. в 1904 г. в г. Майкопе Краснодарского кр. Рядовой. Пропал без вести в 1943 г. Осн. ЦАМО: оп. 18004, д. 853, л. 103.

ЧЕРНЫШОВ Василий Яковлевич, род. в 1902 г. в ст-це Владимирской Лабинского р-на Краснодарского кр. Призван в ВС в июле 1942 г. Рядовой. Пропал без вести в марте 1943 г. Осн. ЦАМО: оп. 977520, д. 79, л. 230.

ЧЕРНЫШОВ Владимир Васильевич, род. в 1923 г. в г. Майкопе Краснодарского кр. Гв. мл. л-т, 2 аэ, 9 гв. мпавп ВВС СФ. Погиб в р-не Сюльто Фиорд 17.03.1944 г. Осн. ВМА: ф. 864, оп. 1, д. 1358, л. 36.

ЧЕРНЫШОВ Ефим Иванович, род. в 1904 г. в г. Майкопе Краснодарского кр. Рядовой. Пропал без вести в 1943 г. Осн. ЦАМО: оп. 18004, д. 853, л. 103.

ЧЕРНЫШОВ Н. Н., род. в 1907 г. в г. Майкопе Краснодарского кр. Рядовой, 748 зап. Пропал без вести в г. Сталинграде, р-н с-за Горная Поляна 11.09.1942 г. Осн. ЦАМО: оп. 18001, д. 1191, л. 139.

ЧЕРНЫШОВ Николай Петрович, род. в 1909 г. в с. Шмаровка Мордовского р-на Тамбовской обл. Призван в ВС в 1941 г. Рядовой, 748 зап. Пропал без вести 11.09.1941 г. Осн. ГВК: д. 9, т. 2, л. 408.

ЧЕРНЫШОВ Павел Ефимович, род. в 1918 г. в г. Майкопе Краснодарского кр. Мл. л-т, 120 тбр. Умер от ран 22.03.1945 г. Пох. в господском дворе Веселинск, в парке от дороги на север, мог. № 1, Восточная Пруссия. Осн. ВМА: ф. 4117, оп. 1, д. 3, л. 27.

ЧЕРНЫШОВ Петр Никитич, род. в 1907 г. в г. Майкопе Краснодарского кр. Рядовой. Пропал без вести в марте 1943 г. Осн. ЦАМО: вх. № 92155-с от 15.02.1947 г.

ЧЕРНЯВСКИЙ Василий Иванович, род. в 1919 г. в г. Майкопе Краснодарского кр. Призван в ВС в 1939 г. Рядовой. Пропал без вести в апреле 1943 г. Осн. ГВК: Алф. кн. 22, т. 4.

ЧЕРНЯВСКИЙ Владимир Николаевич, род. в 1927 г. в с. Ильинском Новопокровского р-на Краснодарского кр. Гв. рядовой, 247 сп. Погиб в бою 14.12.1943 г. Пох. в д. Гурки Меховского р-на Витебской обл. Осн. ГВК: д. 9, т. 1, л. 77.

ЧЕРНЯВСКИЙ Иван Иванович, род. в 1909 г. в г. Майкопе Краснодарского кр. Ст-на 574 гап РГК 38 А. Пропал без вести 30.10.1941 г. Осн. ЦАМО: оп. 818883с, д. 128, л. 19.

ЧЕРНЯВСКИЙ Иван Николаевич, род. в 1926 г. в г. Майкопе Краснодарского кр. Рядовой, 1025 сп, 291 сД. Умер от ран в ППГ-820 30.07.1944 г. Осн. ВМА: ф. 820, оп. 1, д. 2, л. 50.

ЧЕРНЯГИН Валерьян Григорьевич, род. в 1910 г. в г. Майкопе Краснодарского кр. Призван в ВС в октябре 1940 г. С-т. Пропал без вести в апреле 1943 г. Осн. ГВК: д. 19, т. 2.

ЧЕРНЯГИН Михаил Егорович, род. в 1915 г. в Алтайском крае. Рядовой. Погиб в бою 01.07.1943 г. Пох. у х. Шаповалова Краснодарского кр. Осн. ГВК: д. 23, л. 390.

ЧЕРНЯЕВ Владимир Дмитриевич, род. в г Майкопе Краснодарского кр. Рядовой. Пропал без вести в мае 1943 г. Осн. ГВК: д. 28, л. 16.

ЧЕРНЯЕВ Данил Григорьевич, род. в 1908 г. в г. Майкопе Краснодарского кр. Рядовой, п/п 91071-Ж. Погиб в бою 16.04.1943 г. Пох. в р-не х. Шептальского Крымского р-на Краснодарского кр. Осн. ГВК: д. 3, т. 1, л. 93.

ЧЕРНЯКОВ Григорий Владимирович, род. в 1905 г. в г. Майкопе Краснодарского кр. Призван в ВС 21.05.1941 г. Мл. с-т, 574 гап, 167 орб. Погиб в бою 01.11.1941 г. Пох. в с. Ильича Крымской АССР. Осн. ГВК: д. 3, т. 1, д. 43.

ЧЕРНЯКОВ Иван Кириллович, род. в 1910 г. в г. Алма-Ата. Рядовой. Погиб в бою в июле 1942 г. Осн. ЦАМО: оп. 18004, д. 838, л. 227.

ЧЕРПАКОВ Андрей Евдокимович, род. в 1914 г. в г. Майкопе Краснодарского кр. Мл. с-т 30 гвкп, 9 гв. кД. Пропал без вести 27.08.1943 г. Осн. ЦАМО: оп. 18001, д. 832, л. 105 об.

ЧЕРТКОВ Василий Данилович, род. в 1913 г. в г. Майкопе Краснодарского кр. Л-т, 82 гсп, 32 гсД. Погиб в бою 21.08.1942 г. Пох. сев.-вост. окр. ст-цы Куринской Краснодарского кр. Осн. ЦАМО: оп. 818883с, д. 1920, л. 14.

ЧЕРТКОВ Евгений Тимофеевич, род. в 1918 г. в г. Майкопе Краснодарского кр. Рядовой, 1694 зап. Пропал без вести 04.08.1943 г. Осн. ЦАМО: оп. 18002, д. 190, л. 137 об.

ЧЕРТКОВ Иван Евгеньевич, род. в 1904 г. в г. Майкопе Краснодарского кр. Призван в ВС 21.08.1941 г. Рядовой, 23 сп. Погиб в бою 15.03.1942 г. Пох. в с. Троицком Славянского р-на Донецкой обл. Осн. ГВК: д. 10, л. 193.

ЧЕРТКОВ Михаил Васильевич, род. в г. Майкопе Краснодарского кр. Призван в ВС 09.02.1943 г. Рядовой, п/п 69676. Погиб в бою 08.09.1943 г. Пох. в с. Тарановка Змиевского р-на Харьковской обл. Осн. ГВК: д. 3, т. 2, л. 435.

ЧЕРТОПЛЯСОВ Петр Александрович, род. в 1907 г. в г. Майкопе Краснодарского кр. Рядовой. Пропал без вести в декабре 1941 г. Осн. ЦАМО: оп. 18004, д. 617, л. 88 об.

ЧЕРХАМИН Федор Никифорович, род. в 1905 г. в ст-це Упорная Краснодарского кр. С-т, 64 спп, 56 А. Пропал без вести в октябре 1944 г. Осн. ЦАМО: оп. 18002, д. 1604, л. 167.

ЧЕРЦЕВ Николай Фомич. С-т, в/ч 05852. Погиб в бою 02.02.1944 г. Пох. на территор. Турецкого Вала Красноперекопского р-на Крымской обл. Осн. сообщение Крымского ОВК от 21.03.1992 г.

ЧЕРНЫЙ Николай Петрович, род. в 1912 г. в ст-це Варениковской Крымского р-на Краснодарского кр. Ст. л-т, 157 сД. Погиб в бою 27.02.1942 г. Пох. в м. Кой-Асан Крымской АССР. Осн. ОВК: Пенсионное дело № 8184, ДА.

ЧЕРНЫЙ Олег Николаевич, род. в 1918 г. в ст-це Ханской Краснодарского кр. С-т. Погиб в бою 08.03.1942 г. Пох. в д. Брынь Сухичанского р-на Смоленской обл. Осн. ГВК: д. 23, л. 282.

ЧЕСНОКОВ Дмитрий Иванович, род. в 1913 г. в ст. Ремонтной Донской обл. Ст. с-т, 188 п. Умер от ран 16.02.1944 г. в ЭВГ № 1448, 50 ФЭП. Пох. на Пискаревском кладбище г. Ленинграда. Осн. ЦАМО: оп. 18002, д. 266, л. 140 об.

ЧЕСОЛИН Виталий Иванович, род. в 1905 г. в г. Майкопе Краснодарского кр. Л-т, 885 сп, 295 сД. Погиб в бою 24.12.1942 г. Осн. сообщение Краснодарского КВК от 15.04.1992 г

ЧЕХИКЬЯН Хачик Самойлович, род. в 1918 г. в г. Майкопе Краснодарского кр. Рядовой. Погиб в бою 06.03.1943 г. Осн. ЦАМО: вх. № 202 от 09.06.1975 г

ЧЕХОНИН Петр Иванович, род. в 1922 г в ст-це Краснореченской Краснодарского кр. Л-т, в/ч 359 сД. Погиб в бою 17.12.1941 г. Пох. у д. Цветково Калининской обл. Осн. ЦАМО: оп. 818883, д. 975, л. 55.

ЧЕЧУЛИН Максим Павлович, род. в 1912 г. в ст-це Ханской Майкопского р-на Краснодарского кр. Мл. с-т, 125 сп, 6 сД. Пропал без вести 09.09.1943 г. Осн. ЦАМО: оп. 18001, д. 847, л. 88 об.

ЧЕШЕНКО Иван Тихонович, род. в 1905 г. в г. Майкопе Краснодарского кр. Рядовой. Пропал без вести в мае 1943 г. Осн. ЦАМО: оп. 977520, д. 95, л. 214.

ЧИГИНЦЕВ Григорий Артемович, род. в 1912 г. в ст. Ксеневка Амурской обл. Призван в ВС в июне 1941 г. Рядовой. Пропал без вести в мае 1943 г. Осн. ЦАМО: оп. 977520, д. 921, л. 43 об.

ЧИКАЛОВ Ефим Алексеевич, род. в 1914 г. в г. Майкопе Краснодарского кр. Рядовой, 507 ап РГК. Погиб в бою 26.02.1943 г. Пох. в пос. Ясиновском Матвеево-Курганского р-на Ростовской обл. Осн. ЦАМО: оп. 18001, д. 325, л. 108.

ЧИКИН Иван Иванович, род. в 1908 г. в г. Майкопе Краснодарского края. Ряд. Пропал без вести в августе 1941 г. Осн. ЦАМО: оп. 18004, д. 838, л. 227.

ЧИКОВ Андрей Максимович, род. в 1897 г. в ст-це Ленинградской Краснодарского кр. Рядовой. Умер от ран 8 сентября 1942 г. Осн. ЦАМО: оп. 18004, д. 838, л. 227.

ЧИКОВАНИ Григорий Тогуевич, род. в 1912 г. г. Майкоп Краснодарского кр. Рядовой. Пропал без вести в августе 1941 г. Осн. ЦАМО: оп. 977520, д. 358, л. 54.

ЧИКЬЯН Тагим Мктырьянович. Боец партизанского отряда. Погиб в бою 05.10.1942 г. Осн. Адыгоблпартархив: ф. 1123, оп. 2, д. 272, л. 1.

ЧИНЯЕВ Иван Григорьевич, род. в 1910 г. в с. Березово Пугачевского р-на Саратовской обл. Призван в ВС Пугачевским РВК Саратовской обл. М-р, 5 абр. Умер от ран 24.07 1944 г. в 997 отд. мсб. Похоронен в г Таварово Асринского уезда, Латвия. Осн. ОВК: Пенсионное дело № 8425, ДА.

ЧИРКОВ Григорий Яковлевич, род. в г Майкопе Краснодарского кр. Рядовой, 807 сп, 67 гв. сД. Погиб в бою 22.01.1943 г. Пох. юго-зап. выс. 112,2 Сталинградской обл. Осн. ЦАМО: оп. 18001, д. 303, л. 84 об.

ЧИСТОВ Иван Демьянович, род. в 1907 г. Рядовой. Погиб в бою 11.08.1942 г Пох. на х. Первомайском г. Майкопа Краснодарского края. Осн. ГВК: д. 3, т. 1, л. 159.

ЧИТАНОВ Сафербий Махмудович, род. в 1923 г. в а. Адамий Красногвардейского р-на Краснодарского кр. Рядовой, 1372 сп, 417 сД. Погиб в бою 14.02.1943 г. Пох. в ст-це Ново-Николаевской Красногвардейского р-на Краснодарского кр. Осн. ЦАМО: ф. 1739, оп. 2, д. 3, л. 25, 27.

ЧИЧЕРОВ Алексей Андреевич, род. в 1919 г. в г. Майкопе Краснодарского кр. Призван в ВС а 1939 г. Пропал без вести в марте 1943 г. Осн. горсобес, т. 3, изв. № 3998 от 07.05.1947 г.

ЧИЧЕРОВ Николай Кузьмич, род. в 1914 г. в Майкопском р-не Краснодарского кр. Рядовой, 1348 сп, 399 сД. Погиб в бою 10.08.1943 г. Пох. в саду, вост. окр. п. Сосково, Орловской обл. Осн. ЦАМО: оп. 18001, д. 916, л. 75 об.

ЧИЧКИН Денис Данилович, род. в 1912 г в г. Майкопе Краснодарского кр. Рядовой, 1037 сп. Пропал без вести в мае 1944 г. Осн. ГВК: д. 7, т. 3, л. 100.

ЧИЧКИН Петр Яковлевич, род. в 1905 г. в г. Майкопе Краснодарского кр. Рядовой. Погиб в бою в октябре 1943 г. Осн. ЦАМО: оп. 18004, д. 838, л. 227.

ЧИЧКО Василий Александрович, род. в 1910 г. в г. Майкопе Краснодарского кр. Рядовой, 104 рвб. Пропал без вести 03.12.1941 г Осн. ГВК: д. 23, л. 425.

ЧМЕЛЕВ Федор Анисимович, род. в 1907 г. в ст-це Ханской Майкопского р-на Краснодарского кр. Рядовой. Пропал без вести в мае 1943 г. Осн. ГВК: д. 3, т. 1, л. 56.

ЧМЕЛЕВСКИЙ Михаил Михайлович, род. в 1904 г. в г. Майкопе Краснодарского кр. Призван в ВС в октябре 1941 г. Рядовой. Пропал без вести в феврале 1943 г. Осн. ГВК: Алф. кн. 22, т. 4.

ЧОБА Кузьма Степанович, род. в г. Майкопе Краснодарского края. Гв. ст. с-т 176 гв. сп, 59 гв. сД. Погиб в бою 05.03.1943 г. Пох. в с. Боровском Ворошиловградской обл. Осн. ГВК: д. 3, т. 1, л. 56.

ЧОМАЕВ Хасан Кучукович, род. в 1920 г. в а. Верхняя Мара Карачаевского р-на Ставропольского края. Погиб в бою в 1943 г. Осн. карточка Карачаево-Черкесского ОВК № 149 от июня 1992 г

ЧОРТОВ Георгий Спиридонович, род. в 1913 г. в Краснодарском крае. Мл. л-т 77 гсД. Погиб в бою 16.03.1942 г. Пох. в с. Ак-Монай. Осн. ЦАМО: оп. 818883с, д. 1631, л. 9.

ЧУБИТ Махмуд Чемметович. Боец партизанского отряда № 1 г. Майкопа «Народные мстители». Погиб в разведке 16.10.1942 г. Осн. Краснодарский крайпартархив: ф. 4373, оп. 1, д. 11, л. 15.

ЧУБУКОВ Николай Тимофеевич, род. в 1923 г. в г. Майкопе Краснодарского кр. Рядовой. Пропал без вести в сентябре 1941 г. Осн. ЦАМО: оп. 18004, д. 838, л. 227.

ЧУВИЛИН Сергей Игнатьевич, род. в Майкопском р-не Краснодарского кр. Рядовой, 141 сп. Пропал без вести 02.08.1942 г. Осн. ЦАМО: оп. 18001, д. 436, л. 66.

ЧУГАЙ Дмитрий Никифорович, род. в 1918 г. в ст-це Сергиевской Гиагинского р-на Краснодарского кр. Рядовой. Пропал без вести в марте 1943 г. Осн. ЦАМО: оп. 18004, д. 853, л. 103.

ЧУГУЕВ Василий Фомич, род. в ст-це Ханской Майкопского р-на Краснодарского кр. Рядовой, п/п 04112-У. Погиб в бою 03.02.1944 г. Пох. южн. окр. Турецкого вала, 800 м в сторону г. Армянска. Осн. ГВК: д. 9, т. 1, л. 123.

ЧУГУЕВ Михаил Федорович, род. в 1922 г. Рядовой, 633 ап, 218 сД. Пропал без вести 19.11.1943 г. Осн. ЦАМО: оп. 18002, д. 75, л. 185 об.

ЧУГУЕВ Николай Фомич, род. в ст-це Ханской Майкопского р-на Краснодарского кр. С-т, в/ч 04112-У. Погиб в бою 03.02.1944 г. Пох. на южн. окр. Турецкого вала, 800 м в сторону г. Армянска. Осн. ГВК: д. 10, л. 333.

ЧУДАКОВ Анатолий Михайлович, род. в 1923 г. в г. Майкопе Краснодарского кр. Призван в ВС Сухумским ГВК. Мл. с-т 46 А. Пропал без вести в 1942 г. Осн. ЦАМО: оп. 18004, д. 2072, л. 96.

ЧУДНОВ Василий Иванович, род. в г. Майкопе Краснодарского кр. Призван в ВС в июле 1942 г. Гв. ряд., п/п 41671. Погиб в бою 20.08.1943 г. Пох. в с. Ново-Александровка Куйбышевского р-на Ростовской обл. Осн. ГВК: д. 10, л. 177.

ЧУЕВСКИЙ Петр Григорьевич, род. в 1908 г. в г. Майкопе Краснодарского кр. Рядовой, 691 сп, 383 сД. Пропал без вести при переправе через р. Дон 22.07.1942 г. Осн. ЦАМО: оп. 818883с, д. 903, л. 61 об.

ЧУЖИНОВ Василий Иванович, род. в ст-це Ханской Майкопского р-на Краснодарского кр. Рядовой, п/п 1582, часть № 292. Погиб в бою 02.08.1942 г. Пох. в ст-це Кущевской Краснодарского края. Осн. ГВК: д. 10, л. 77.

ЧУЙКИН Матвей Матвеевич, род. в 1918 г. в г. Майкопе Краснодарского кр. Рядовой. Пропал без вести в августе 1941 г. Осн. ЦАМО: оп. 18004, д. 838, л. 227.

ЧУЙКИН Петр Матвеевич, род. в 1914 г. в г. Майкопе Краснодарского кр. Ряд. Пропал без вести в июле 1943 г. Осн. ЦАМО: оп. 18004, д. 838, л. 227.

ЧУЙКО Владимир Ильич, род. в 1916 г. в г. Майкопе Краснодарского кр. Мл. л-т 37 тп. Погиб в бою 13.07.1944 г. Пох. в д. Горка Опочинского р-на Калининской обл. Осн. ЦАМО: список, Ч-16.

ЧУЙКОВ Петр Матвеевич, род. в 1913 г. в г. Майкопе Краснодарского кр. Гв. л-т, 39 гв. тп. Погиб в бою 23.07.1943 г. Пох. в с. Семеново Донецкой обл. Осн. ЦАМО: список, Ч-17.

ЧУКАНОВ Иван Антонович, род. в 1910 г. в г. Майкопе Краснодарского кр. Рядовой, 626 сп, 151 сД. Погиб в бою 18.09.1943 г. Пох. 500 м сев. с. Запорожье Запорожской обл. Осн. ЦАМО: оп. 38001, д. 761, л. 125.

ЧУЛАНОВ Николай Никифорович, род. в 1919 г. в Адыгейской автон. обл. Краснодарского кр. Мл. л-т, 147 сбр, 27 А. Умер от ран 24.02.1943 г. Пох. в д. Заостровье Старо-Русского р-на Ленинградской обл. Осн. ГВК: д. 53, л. 35.

ЧУЛИХНОВ Алексей Макарович. Ст. л-т п/п 07048. Погиб в бою 16.03.1943 г Пох. в д. Черенчицы Старорусского р-на Ленинградской обл. Осн. сообщение Краснодарского КВК от 04.04.1990 г.

ЧУЛИЧЕВ Михаил Андреевич, род. в 1903 г. в г. Майкопе Краснодарского кр. Призван в ВС в 1941 г. Рядовой, пул., п/п 48531. Пропал без вести в апреле 1945 г. Осн. ЦАМО: оп. 977520, д. 3447, л. 9.

ЧУМАКОВ Василий Макарович, род. в ст-це Дондуковской Гиагинского р-на Краснодарского кр. Гв. ст. л-т, п/п 07048. Погиб в бою 16.03.1943 г. Пох. в д. Черенчицы Старо-Русского р-на Ленинградской обл. Осн. ЦАМО: список, Ч-18.

ЧУМАКОВ Георгий Федорович, род. в ст-це Ханской Майкопского р-на Краснодарского кр. Рядовой, в/ч 11386. Погиб в бою 09.04.1944 г. Пох. на территории Джанкойского р-на Крымской АССР. Осн. ГВК: д. 10, л. 110.

ЧУМАКОВ Григорий Алексеевич, род. в г. Майкопе Краснодарского кр. Рядовой, п/п 11764. Погиб в бою 13.10.1943 г. Пох. в г. Мелитополе Запорожской обл. Осн. ГВК: д. 3, т. 2, л. 372.

ЧУМАКОВ Михаил Федорович, род. в 1925 г. в г. Майкопе Краснодарского кр. Рядовой, 286 оар, 3 гв. А. Погиб в бою 28.04.1945 г. в Германии. Осн. ЦАМО: вх. № 108274 от 1945 г.

ЧУМАКОВ Петр Гордеевич, род. в 1910 г. в г. Майкопе Краснодарского кр. Рядовой, ВМПС 1132. Пропал без вести в апреле 1944 г. Осн. ЦАМО: оп. 18004, д. 142, л. 68.

ЧУМАКОВ Прокофий Ефимович, род. в 1919 г. в Краснодарском крае. Ст. с-т, 853 сп, 278 сД. 21 А. Пропал без вести 01.08.1942 г. Осн. ЦАМО: оп. 818883с, д. 1933, л. 128.

ЧУНИХИН Петр Сергеевич, род. в 1898 г. в Курской обл. Погиб в бою 05.10.1944 г. Пох. в х. Анготини с/с Сигульда Рижского р-на Латвийской ССР. Осн. ЦАМО: вх. № 9/1415 за 1989 г.

ЧУПАХИН Иван Никифорович, род. в 1919 г. в г Майкопе Краснодарского кр. Рядовой, 173 сп, 90 сД, 55 А. Пропал без вести 26.06.1941 г. Осн. ЦАМО: оп. 818883с, д. 214, л. 119.

ЧУПАХИН Кирилл Никитович, род. в Ворошиловградской обл. Призван в ВС в сентябре 1941 г. Рядовой, п/п 04423. Умер от ран 30.11.1943 г. Пох. в д. Малоанновке Петровского р-на Кировоградской обл. Осн. ГВК: д. 9, т. 1, л. 88.

ЧУПАХИН Петр Никифорович, род. в 1914 г. в с. Багдановка Харьковской обл. Рядовой. Пропал без вести в сентябре 1941 г. Осн. ГВК: д. 9, т. 2, л. 625.

ЧУПРАСОВ Георгий Иванович, род. в г. Майкопе Краснодарского кр. С-т, п/п 61937 Погиб в бою 27.05.1943 г. Пох. в х. Горищный Краснодарского кр. Осн. ГВК: д. 3, т. 1, л. 248.

ЧУРИКОВ Владимир Алексеевич, род. в 1922 г. в г. Майкопе Краснодарского кр. Призван в ВС в 1941 г Рядовой. Пропал без вести под. г. Киевом в ноябре 1941 г Осн. ГВК: Алф. кн. 22, т. 4, л. 163.

ЧУРИКОВ Иван Дмитриевич, род. в г Майкопе Краснодарского кр. Рядовой, 1137 сп. Погиб в бою 10.05.1944 г Пох. 6 км в р-не Французского кладб. Севастопольского р-на Крымской обл. Осн. ГВК: д. 10, л. 144.

ЧУРИКОВ Сергей Феофанович, род. в 1898 г. в г Майкопе Краснодарского кр. Рядовой. Пропал без вести в апреле 1943 г Осн. ЦАМО: оп. 18004, д. 740, л. 27 об.

ЧУРИНОВ Григорий Еремеевич, род. в 1905 г. в Белореченском р-не Краснодарского кр. Рядовой. Погиб в бою 21.11.1943 г. Пох. в ст-це Запорожской Темрюкского р-на Краснодарского края. Осн. сообщение Темрюкского РВК от 14.08.1989 г.

ЧУРКИН Петр Яковлевич, род. в 1916 г в ст-це Ханской Майкопского р-на Краснодарского кр. Ст-на, 46 тп. Умер от ран 27.08.1944 г. Пох. в г. Текучий, гор. кладб., Румыния. Осн. ГВК: д. 10, л. 99.

ЧУРСИН Василий Иванович, род. в 1920 г. в г. Майкопе Краснодарского кр. Призван в ВС в октябре 1941 г. Рядовой. Пропал без вести в феврале 1943 г. Осн. ЦАМО: вх. № 60117-с от 27.08.1946 г.

ЧУРСИН Николай Георгиевич, род. в 1906 г. в ст-це Котляровской Кабардино-Балкарской АССР. Рядовой, 7 кгсбр. Погиб в бою 07.06.1943 г. Пох. в ст-це Крымской Краснодарского края. Осн. ЦАМО: оп. 18001, д. 867, л. 55.

ЧУРСИНОВ Григорий Алексеевич. Рядовой. Погиб в плену 03.10.1944 г. Осн. ГВК: Алф. кн. 22, т. 4.

ЧУРСИНОВ Иван Дмитриевич. Ряд. Погиб в бою 13.08.1944 г. Пох. в д. Калны Латвийской ССР. Осн. ГВК: д. 4, л. 89.

ЧУСОВИТИН Иван Павлович, род. в г. Туринске Свердловской обл. Призван в ВС 18.10.1941 г. Гв. с-т, п/п 91026. Погиб в бою 13.01.1944 г. Пох. в с. Юранов Кут Керченского р-на Крымской АССР. Осн. ГВК: д. 10, л. 55.

ЧУЧВАГА Марк Кузьмич, род. в 1905 г в г. Майкопе Краснодарского кр. Рядовой. Пропал без вести в апреле 1943 г. Осн. ЦАМО: вх. № 18575с, от 22.04.1949 г.

ЧУШКИН Василий Яковлевич, род. в г. Майкопе Краснодарского края. Рядовой, 162 мб, 132 омиб. Погиб в бою 23.03.1944 г. Пох. в д. Дроздовка, на гражд. кладбище Дрибенского р-на Могилевской обл. Осн. ГВК: д. 4, т. 2, л. 166.

ШАБАЛОВ Александр Иванович, род. в 1907 г. в г. Майкопе Краснодарского кр. Ряд. Погиб в бою 9.01.1943 г. Похоронен в с. Новозаведеновском Ставропольского кр. Осн. ГВК: д. 10, л. 67.

ШАБАЛОВ Павел Евдокимович, род. в 1901 г. в г. Майкопе Краснодарского кр. Ряд. Пропал без вести в декабре 1943 г. Осн. ГВК: Алф. кн. 22, т. 4.

ШАБАЛОВ Пантелей Данилович, род. в 1906 г. в г. Майкопе Краснодарского кр. Ряд. Пропал без вести в апреле 1943 г. Осн. ЦАМО: оп. 18004, д. 740, л. 276 об.

ШАБАНОВ Шахбаз Раджанович, род. в 1903 г. Ряд. 803 сп. Умер от ран 23.05.1942 г. в ЭВГ СКВО. Похоронен в г. Краснодаре. Осн. ЦАМО: оп. 818883с, д. 361, л. 181.

ШАВИЛОВ Петр Григорьевич, род. в 1909 г. в г. Майкопе Краснодарского кр. С-т 281 сп 341 сД. Погиб в бою 12.09.1944 г. Похоронен в р-не Таллукского костела Карело-Финской ССР. Осн. ГВК: д. 4, л. 107.

ШАВЛОВ Николай Иосифович, род. в 1913 г. в г Майкопе Краснодарского кр. С-т 776 сп. Умер от ран 18.02.1944 в ЭВГ № 265. Похоронен в г. Харькове ст. Основа на госпит. кл. Осн. ГВК:д. 10, л. 99.

ШАВРИН Виталий Селиванович, род. в г. Саратове (пос. Разбойшино). Ст. л-т 139 кп 34 кД. Погиб в бою 6.11.1941 г. Похоронен в с. Малая Ершовка Кр.-Лиманского р-на Донецкой обл. Осн. ЦАМО: Список, Ш-1.

ШАГИНЬЯН Андрей Дерадурович, род. в 1913 г. в с. Харберт Армянской ССР. Ст. с-т 10 огммб 3 гв. п. Погиб в бою 27.04.1945 г. Похоронен в м. Шмеллын в зап. Померании в 20 км вост. г. Пренцлау. Германия. Осн. ГВК: д. 9, л. 271.

ШАЙКИН Иван Васильевич, род. в 1918 г. в г. Майкопе Краснодарского кр. Призван в ВС в октябре 1941 г. Ряд. Пропал без вести в апреле 1943 г. Осн. ГВК: Алф. кн. 22, т. 4.

ШАЙНИК Илья Алишович, род. в 1912 г. в г. Майкопе Краснодарского кр. Боец партизанского отряда № 2 г. Майкопа Краснодарского кр. Погиб в плену 4.10.1942 г. Похоронен в г. Майкопе Краснодарского кр. Осн. Краснодарский крайпартархив, ф. 9896, оп. 1, д. 10, л. 2.

ШАЛАВКО Иосиф Михайлович. Боец партизанского отряда № 1 г. Майкопа Краснодарского кр. «Народные мстители». Погиб в плену 17 11.1942 г. Похоронен в г Майкопе Краснодарского кр. Осн. Краснодарский крайпартархив, ф. 9896, оп. 1, д. 14, л. 20.

ШАЛАЕВ Федор Степанович, род. в 1900 г. в г. Майкопе Краснодарского кр. Ряд. Пропал без вести в ноябре 1942 г. Осн. Сообщение Гиагинского РВК Краснодарского кр. от 30.12.1989 г.

ШАЛАЙКО Иван Евсеевич. Гв. ст-на п/п 26941. Пропал без вести 7.01.1943 г. Осн. ГВК: д. 4, т. 2, л. 284.

ШАЛАМОВ Иван Яковлевич, род. в 1908 г. в ст-це Кужорской Майкопского р-на Краснодарского кр. Призван в ВС в феврале 1943 г. Ряд. Пропал без вести в августе 1943 г. Осн. ГВК: д. 10, т. 2.

ШАЛИМОВ Василий Андреевич, род. в 1912 г. в Краснодарском кр. Гв. ряд. 15 гв. сп. Погиб в бою 21.10.1944 г. в р-не с. Кракишки, Литва. Осн. ЦАМО: оп. 18002, д. 211, л. 157.

ШАЛОИКИН Григорий Михайлович, род. в 1914 г. в г. Пензе. Ряд. Пропал без вести в июле 1941 г. Осн. ЦАМО: оп. 18004, д. 838, л. 227 об.

ШАЛУНОВ Афанасий Михайлович, род. в 1904 г. в Сиротинском с/с Иломалинского р-на Сталинградской обл. Ряд. 748 зап. Погиб в бою 09.09.1942 г. Похоронен в 1 км сев.-вост. отм. 134,4. Осн. ЦАМО: оп. 18001, д. 1191, л. 116.

ШАЛУТЧЕНКО Егор Семенович, род. в 1914 г. в г Макеевка Сталинской обл. Ряд. Пропал без вести в июле 1944 г Осн. ЦАМО: оп. 977520, д. 26, л. 207

ШАЛЬНЕВ Александр Петрович, род. в 1909 г. в ст-це Ханской Майкопского р-на Краснодарского кр. Ряд. Пропал без вести в мае 1943 г. Осн. ГВК: д. 7, т. 3, л. 156.

ШАЛЬНЕВ Борис Андреевич, род. в ст-це Ханской Майкопского р-на Краснодарского кр. Ряд. 1339 сп 318 сД. Погиб в бою 17.08.1943 г. Похоронен на сев.-восточном скате высоты 535,5 в р-не обороны г. Новороссийска. Осн. ГВК: д. 3, т. 1, л. 260.

ШАЛЬНЕВ Георгий Владимирович, род. в 1899 г. в г Майкопе Краснодарского кр. Ряд. Погиб в плену 3.04.1943 г. (352 немецкий лагерь, м. Масюковщина у г. Минска). Осн. ГВК: Алф. кн. 22, т. 4.

ШАЛЬНЕВ Петр Васильевич, род. в 1903 г. в ст-це Ханской Майкопского р-на Краснодарского кр. Ряд. 497 сп 135 сД. Умер от ран 21.03.1945 г. Похоронен в г. Нойштадт, Германия. Осн. ГВК: д. 23, л. 376.

ШАЛЯКИН Михаил Георгиевич, род. в 1913 г. в г. Пятигорске. Ряд. 646 равт. Пропал без вести в апреле 1943 г. Осн. ЦАМО: оп. 18004, д. 740, л. 276 об.

ШАМОХИН Василий Иванович, род. в ст-це Ханской Майкопского р-на Краснодарского кр. Ряд. п/п 42682-А. Погиб в бою 4.05.1943 г. Похоронен в х. Красно-Зеленом Крымского р-на Краснодарского кр. Осн. ГВК: д. 3, т. 1, л. 119.

ШАМШИН Сергей Карпович, род. в 1902 г. в г. Москве. Ряд. Пропал без вести в марте 1943 г. Осн. ЦАМО: оп. 977520, д. 901, л. 149.

ШАНАК Иван Михайлович, род. в 1921 г в Краснодарском кр. Ряд. 96 сп. Погиб в бою 27.03.1943 г. Похоронен в д. Пассерово Михайловского р-на Курской обл. Осн. ЦАМО: оп. 18001, д. 1076, л. 217 об.

ШАНДУРА Иван Тимофеевич, род. в 1906 г. в г. Майкопе Краснодарского кр. Ряд. 214 сп. Погиб в плену 13.09.1944 г. в лагере № 344 Ламсдорф. Осн. ЦАМО: оп. 18004, д. 27, л. 33 об.

ШАНДЫБА Алексей Игнатьевич, род. в 1921 г. в с. Андреевское Краснодарского кр. Ряд. Пропал без вести в январе 1944 г. Осн. ЦАМО: оп. 977520, д. 639, л. 63 об.

ШАНДЫБА Георгий Игнатьевич, род. в 1910 г. в г. Майкопе Краснодарского кр. Призван в ВС в 1942 г. Ряд. Погиб в плену 21.10.1942 г. Осн. ГВК: Алф. кн. 22, т. 4.

ШАПКИН Алексей Иванович, род. в 1907 г. в г Майкопе Краснодарского кр. С-т 248 сп. Погиб в бою 14.01.1943 г. Похоронен на высоте 509,9 Шаумянского р-на Краснодарского кр. Осн. ГВК: д. 3, т. 1, л. 7.

ШАПКИН Андрей Иванович, род. в 1907 г. в г. Майкопе Краснодарского кр. Призван в ВС в 1941 г. Ряд. Погиб в бою в 1943 г. Похоронен в ст-це Ладожской Усть-Лабинского р-на Краснодарского кр. Осн. ГВК: изв. № 309 от 23.09.1943 г.

ШАПОВАЛОВ Александр Корнеевич, род. в 1922 г. в с. Радаевка Дергачевского р-на Саратовской обл. Ст. с-т. Погиб в бою 8.09.1943 г. Осн. ГВК: д. 4, т. 3, л. 66.

ШАПОВАЛОВ Александр Максимович, род. в 1902 г. в ст-це Темиргоевской Курганинского р-на Краснодарского кр. Призван в ВС в сентябре 1941 г. Ряд. 62 кД. Пропал без вести 2.01.1942 г. Осн. ГВК: д. 9, т. 2, л. 230.

ШАПОВАЛОВ Антон Антонович, род. в с. Проперка Полтавской обл. Ряд. п/п 911, часть 007. Погиб в бою 26.01.1943 г. Похоронен на высоте 535,5 в 4 км вост. г. Новороссийска. Осн. ГВК: д. 9, т. 4, л. 41.

ШАПОВАЛОВ Виктор Кириллович, род. в 1923 г. в г. Майкопе Краснодарского кр. Ряд. 562 сп 165 сД. 52 А. Погиб в бою 6.06.1942 г. Похоронен в д. Мясной Бор Чудовского р-на Ленинградской обл. Осн. ЦАМО: оп. 818883с, д. 296, л. 2.

ШАПОВАЛОВ Дмитрий Иванович, род. в 1921 г. в г. Майкопе Краснодарского кр. С-т. Погиб в бою 21.08.1921 г Похоронен в пос. Сосновый Карельской АССР. Осн. ГВК: Алф. кн. 22, т. 4.

ШАПОВАЛОВА Евгения Ивановна, род. в 1922 г в ст-це Тамань Темрюкского р-на Краснодарского кр. В/фельдшер 242 гсД. Погибла в бою 17.05.1943 г. Похоронена в ст-це Крымской Краснодарского кр. Осн. ЦАМО: Список, Ш-22.

ШАПОВАЛОВ Захар Михайлович, род. в 1899 г. в г. Майкопе Краснодарского кр. Призван в ВС в 1941 г. С-т. Погиб в бою 13.08.1942 г. Похоронен у разъезда Угрюмовка Смоленской обл. Осн. ГВК: Алф. кн. 22, т. 4.

ШАПОВАЛОВ Иван Алексеевич, род. в 1902 г. в г. Майкопе Краснодарского кр. Призван в ВС в мае 1942 г. Гв. с-т в/ч 61202. Умер от ран 13.01.1944 г. Похоронен в с. Глазовка Ленинского р-на Крымской обл. Осн. ЦАМО: вх. 92542с от 3.03.1947 г.

ШАПОВАЛОВ Иван Иванович, род. в 1910 г. в г. Майкопе Краснодарского кр. Ряд. Пропал без вести в апреле 1944 г. Осн. ЦАМО: оп. 18004, д. 838, л. 227 об.

ШАПОВАЛОВ Иван Павлович, род. в 1907 г. в г. Майкопе Краснодарского кр. Ряд. 860 сп 283 сД. Умер от ран 15.10.1944 г. Похоронен в г. Ружан, Польша. Осн. ГВК: д. 4, л. 236.

ШАПОВАЛОВ Иван Стратонович, род. в 1893 г. в г. Майкопе Краснодарского кр. Ряд. Пропал без вести в мае 1943 г. Осн. ГВК: Алф. кн. 22, т. 4.

ШАПОВАЛОВ Кузьма Петрович, род. в 1889 г. в ст-це Серебряновской Ростовской обл. Ряд. Умер от ран 11.12.1943 г Осн. ГВК: д. 9, т. 2, л. 675.

ШАПОВАЛОВ Михаил Никифорович, род. в 1915 г в с. Унароково Мостовского р-на Краснодарского кр. Л-т в/ч 7524. Пропал без вести в октябре 1941 г. Осн. ГВК: д. 34, т. 1, л. 228.

ШАПОВАЛОВ Никита Петрович, род. в 1906 г. в г. Майкопе Краснодарского кр. Ряд. 1147 сп 353 сД. Пропал без вести 11.12.1941 г. Осн. ЦАМО: оп. 818883с, д. 1199, л. 66.

ШАПОВАЛОВ Николай Михайлович, род. в 1913 г в г. Майкопе Краснодарского кр. Призван в ВС в 1941 г Ряд. Пропал без вести в мае 1943 г. Осн. ГВК: Алф. кн. 22, т. 4.

ШАПОВАЛОВ Николай Федорович, род. в 1910 г в г Майкопе Краснодарского кр. Призван в ВС в 1933 г К-н 102 отд. Пропал без вести в декабре 1941 г Осн. ЦАМО: вх. № 01356/84 от 12.05.1945 г.

ШАПОВАЛОВ Павел Семенович, род. в 1910 г. в Смоленской обл. Ст-на. Погиб в бою 17.01.1943 г. Похоронен в ст-це Саратовской Горячеключевского р-на Краснодарского кр. Осн. ГВК: д. 4, т. 3, л. 335.

ШАПОВАЛОВ Петр Иванович, род. в 1925 г. в г Майкопе Краснодарского кр. Ряд. 255 ктмсбр. Пропал без вести 10.12.1943 г. Осн. ЦАМО: оп. 18001, д. 588, л. 214.

ШАПОРОВ Владимир Степанович, род. в 1914 г. в с. Медвенка Медвенского р-на Курской обл. К-н 900 иавп. Пропал без вести 1.09.1943 г. Осн. ЦАМО: вх. № 02083/23 от 25.11.1943 г.

ШАПОШНИКОВ Александр Алексеевич, род. в 1910 г. в г. Майкопе Краснодарского кр. Призван в ВС 6.08.1942 г. Ряд. п/п 20109. Погиб в бою 10.09.1943 г. Похоронен в г. Новороссийске на гор. кл. Осн. ГВК: д. 10, т. 2.

ШАПОШНИКОВ Аркадий Ефремович, род. в г Майкопе Краснодарского кр. Ст. с-т п/п 32596. Умер от ран 28.12.1942 г. Похоронен на гражд. кл. в г. Сталинграде (пос. Красноармейск). Осн. ГВК: д. 4, т. 2, л. 277.

ШАПОШНИКОВ Василий Лукьянович, род. в 1912 г в г Майкопе Краснодарского кр. Призван в ВС в июне 1941 г. Ряд. Пропал без вести в апреле 1943 г. Осн. ГВК: Алф. кн. 22, т. 4.

ШАПОШНИКОВ Василий Яковлевич, род. в 1910 г. в г. Майкопе Краснодарского кр. Призван в ВС в июле 1941 г. Ряд. Пропал без вести в марте 1943 г. Осн. ГВК; д. 7, т. 3, л. 178.

ШАПОШНИКОВ Владимир Евтеевич, род. в 1906 г. в г. Майкопе Краснодарского кр. Ряд. Пропал без вести в апреле 1943 г. Осн. ЦАМО: оп. 977520, д. 390, л. 206.

ШАПОШНИКОВ Илья Иванович, род. в 1911 г. в г. Майкопе Краснодарского кр. Ряд. Пропал без вести в декабре 1942 г. Осн. ЦАМО: вх. № 39093с от 25.06.1948 г.

ШАПОШНИКОВ Михаил Дмитриевич, род. в 1907 г. в г. Майкопе Краснодарского кр. Ряд. 818 сп 31 сД. Погиб в бою 26.08.1943 г. Похоронен в с. Дудковка Змиевского р-на Харьковской обл. Осн. ГВК: д. 3, т. 2, л. 125.

ШАПОШНИКОВ Федор Семенович, род. в 1907 г. в г. Майкопе Краснодарского кр. Ряд. Пропал без вести в апреле 1944 г. Осн. ЦАМО: оп. 977520, д. 824, л. 113.

ШАПОШНИКОВ Яков Лукьянович, род. в г. Майкопе Краснодарского кр. Ряд. Умер от ран 24.05.1942 г. в санпоезде № 39. Похоронен в г. Краснодаре на гор. кл. Осн. Карточка Ленинского РВК г. Краснодара от 5.12.1989 г.

ШАРАПОВ Михаил Александрович, род. в 1917 г. в д. Поднорожье Ленинградской обл. Призван в ВС в 1938 г. Мл. л-т 1 гв. бавк. Погиб в бою 15.09.1944 г. Похоронен в д. Гачтдолька Латвийской ССР. Осн. ГВК: д. 34, т. 1, л. 210.

ШАРИФОВ Бакир Шарифович, род. в 1921 г. в Адыгейской автономной области Краснодарского кр. Гв. ст. с-т 90 гсп 29 гв. сД. Погиб в бою 10.10.1943 г. Похоронен в с. Баево Лядского р-на Витебской обл. Осн. ЦАМО: оп. 18001, д. 971, л. 142.

ШАРКОВ Николай Степанович, род. в 1910 г. в г. Майкопе Краснодарского кр. Ряд. Погиб в плену 18.04.1943 г. Осн. ЦАМО: оп. 977520, д. 767, л. 307 об.

ШАРОВ Григорий Лазаревич, род. в 1911 г. в г. Майкопе Краснодарского кр. Призван в ВС 19.08.1941 г. Ряд. 68 оморсбр. Погиб в бою 1.04.1942 г. Похоронен в х. Копани Матвеево-Курганского р-на Ростовской обл. Осн. ЦАМО: оп. 18002, д. 813, л. 34.

ШАРОВ Иван Лазаревич, род. в 1903 г. в г. Майкопе Краснодарского кр. Призван в ВС в 1941 г. Ряд. Умер от ран 13.01.1942 г. Похоронен в г. Севастополе на русск. кл. Осн. Изв. медсанбата № 1 г. Севастополя от 15.10.1946 г.

ШАРОВ Павел Ефимович, род. в 1912 г. в г. Майкопе Краснодарского кр. Ряд. 52 гв. сп 17 гв. сД. Погиб в бою 16.02.1945 г. Похоронен в д. Прилаккен, Восточная Пруссия. Осн. ЦАМО: оп. 18003, д. 352, л. 117.

ШАРОНОВ Николай Алексеевич, род. в 1901 г. в г. Майкопе Краснодарского кр. Л-т. Пропал без вести в мае 1942 г. Осн. ЦАМО: оп. 11458, д. 518, л. 176.

ШАРШУНОВ Филипп Трофимович, род. в 1895 г. в ст-це Ханской Майкопского р-на Краснодарского кр. Ряд. 869 сп 271 сД. Пропал без вести 1.01.1944 г. Осн. ЦАМО: вх. № 1006с от 23.03.1944 г.

ШАСИМОВ Александр Ив., род. в 1916 г. в г. Майкопе Краснодарского кр. Ряд. 696 сп 383 сД. Погиб в бою 01.06.1943 г. Похоронен на высоте 61,0 зап. ст-цы Крымской Краснодарского кр. Осн. ЦАМО: оп. 18001, д. 289, л. 104 об.

ШАТАЛОВ Иван Константинович, род. в 1908 г. в г. Майкопе Краснодарского кр. Ст. с-т 136 сп. Умер от ран 14.02.1943 г. в ППГ № 705. Похоронен в пос. Брын Думиничевского р-на Смоленской обл. Осн. ГВК: д. 3, т. 1, л. 232.

ШАТАЛОВ Михаил Сергеевич, род. в 1906 г. в с. Вечном Красногвардейского р-на Краснодарского кр. Ряд. Пропал без вести в марте 1943 г. Осн. ЦАМО: оп. 18004, д. 853, л. 103 об.

ШАТОХИН Василий Иванович, род. в 1924 г. в ст-це Ханской Майкопского р-на Краснодарского кр. Ряд. 694 сп 383 сД. Погиб в бою 5.05.1943 г. Похоронен на юго-вост. окр. ст-цы Крымской Краснодарского кр. Осн. ЦАМО: оп. 18001, д. 908, л. 24.

ШАТОХИН Владимир Лазаревич, род. в 1922 г. в ст-це Кужорской Майкопского р-на Краснодарского кр. Ряд. 538 сп. Умер от ран 23.10.1943 г. Похоронен в г. Люблине, Польша. Осн. ГВК: д. 4, л. 174.

ШАТОХИН Павел Афанасьевич, род. в 1923 г. в г. Майкопе Краснодарского кр. Ст. с-т 4 аД. Погиб в бою 22.04.1945 г. Похоронен в г. Люккау, Веричсдорф, Германия. Осн. ЦАМО: оп. 18003, д. 721, л. 194.

ШАТРОВ Евгений Афанасьевич, род. в 1985 г. в г. Майкопе Краснодарского кр. Ряд. 691 сп 383 сД. Погиб в бою 26.04.1943 г. Похоронен на поле боя в р-не ст-цы Крымской Краснодарского кр. Осн. ГВК: д. 3, т. 1, л. 137.

ШАТЫРКИН Захар Данилович, род. в 1911 г. в д. Черкесская Павловского р-на Воронежской обл. Призван в ВС в 1941 г. Ряд. Погиб в плену 24.04.1942 г. Осн. ГВК: д. 7, т. 3, л. 395.

ШАФОРОСТОВ Алексей Ефимович, род. в 1908 г. в г. Майкопе Краснодарского кр. Ряд. 540 оар. Пропал без вести 8.09.1944 г. Осн. ЦАМО: оп. 18002, д. 1595, л. 222.

ШАФРАНОВ Александр Петрович, род. в 1922 г. в г. Майкопе Краснодарского кр. Призван в ВС в ноябре 1941 г. Ст. л-т 104 сп 36 сД. Умер от ран 20.04.1945 г Похоронен в г. Сегет, Венгрия. Осн. ВМА: ф. 3635, оп. 1, д. 6, л. 7.

ШАФРАНОВ Иван Николаевич, род. в 1908 г. в ст-це Дондуковской Гиагинского р-на Краснодарского кр. Ряд. 35 сп 30 сД. Пропал без вести 27.07.1942 г. Осн. ЦАМО: оп. 818883с, д. 172, л. 24.

ШАХВОРОСТОВ Алексей Васильевич, род. в 1922 г. в г. Майкопе Краснодарского кр. Призван в ВС в октябре 1940 г. Ряд. 295 ап. Погиб в бою 18.03.1942 г. Похоронен в с. Тулумчак Крымской АССР. Осн. ГВК: д. 9, т. 3.

ШАХВОРОСТОВ Николай Андреевич, род. в 1923 г. в г. Пятигорске. Призван в ВС в августе 1942 г. Ст. с-т. Пропал без вести в апреле 1945 г. Осн. ГВК: д. 10, т. 2.

ШАХМЕЗОВ Ян., род. в 1916 г. в с. Камалан Краснодарского кр. С-т 1179 сп 347 сД. Погиб в бою 25.04.1944 г. Похоронен в 500 м вост. с. Бельбек, 700 м сев.-зап. р. Оречки Севастопольского р-на Крымской АССР. Осн. ЦАМО: оп. 18002, д. 421, л. 99.

ШАХОВ Виталий Васильевич, род. в 1925 г. в ст-це Гиагинской Краснодарского кр. Ряд. Пропал без вести в 1943 г. Осн. ЦАМО: оп. 18004, д. 853, л. 103 об.

ШАХОВ Николай Петрович. Ряд. Умер от ран 20.05.1945 г. в Глр № 5533. Похоронен на террит. курорта Гляйхенберг в р-не Фельдбах, Австрия. Осн. ГВК: д. 9, л. 277.

ШАХОВ Пантелей Андреевич, род. в 1903 г. в г. Челябинске. Призван в ВС в августе 1941 г. Ряд. 135 гауб. ап. Погиб в бою 08.1942 г. Осн. ГВК: д. 4, т. 2.

ШАЦ Ахмед И., род. в 1905 г. Ряд. 724 сп 315 сД. Погиб в бою 06.01.1943 г. Похоронен в с. Александровка Сталинградской обл. Осн. ЦАМО: оп. 18001, д. 1218, л. 52 об.

ШАЦКИЙ Андрей Владимирович, род. в 1910 г. в г. Майкопе Краснодарского кр. Мл. с-т 902 сп 248 сД. Пропал без вести 12.12.1942 г. Осн. ЦАМО: оп. 18001, д. 848, л. 23.

ШАЦКИЙ Василий Семенович, род. в 1915 г. в с. Грязном Егоринского р-на Воронежской обл. Ряд. 146 азсп. Пропал без вести 30.11.1944 г. Осн. ЦАМО: оп. 18002, д. 1608, л. 57.

ШАЦКИЙ Михаил Гордеевич, род. в 1912 г. в г. Туапсе Краснодарского кр. Ряд. Пропал без вести в мае 1943 г. Осн. ГВК: д. 7, т. 3, л. 56.

ШАШКИН Федор Анисимович, род. в 1915 г в г. Майкопе Краснодарского кр. Ряд. Пропал без вести в ноябре 1943 г. Осн. ГВК: Алф. кн. 22, т. 4.

ШАШКОВ Алексей Стефанович, род. в 1910 г. в ст-це Ярославской Краснодарского кр. Ряд. ДА 886-147. Пропал без вести в марте 1943 г. Осн. ЦАМО: оп. 977520, д. 107, л. 203 об.

ШВАЧКО Иван Харламович, род. в 1901 г. в г. Изюм Харьковской обл. Ряд. Пропал без вести 8.10.43 г Осн. ЦАМО: оп. 18004, д. 853, л. 103.

ШВЕДОВ Иван Тимофеевич, род. в 1912 г. в с. Воронцово Воронежской обл. Л-т 172 птд 9 сД. Погиб в бою 29.07.1944 г. Похоронен в с. Гайманы Литовской ССР. Осн. ЦАМО: Список, Ш-7.

Швец Василий Евграфович, род. в 1912 г. в г. Майкопе Краснодарского кр. Призван в ВС в январе 1942 г. Ст-на. Пропал без вести в мае 1942 г. Осн. ГВК: д. 10, л. 377.

ШВЕЦ Василий Иванович, род. в 1900 г. в г. Майкопе Краснодарского кр. Призван в ВС в 1941 г. Ряд. Умер от ран в госп. г. Челябинска в декабре 1942 г. Похоронен в г. Челябинске. Осн. ЦАМО: Список, Ш-18.

ШВЕЦ-МАШКАРА Иван Михайлович, род. в г. Майкопе Краснодарского кр. Ряд. Погиб в бою 09.09.1942 г. Похоронен вост. 1,5 км 1-й Сторожевой Воронежской обл. Осн. ЦАМО: оп. 818883с, д. 1009, л. 9.

ШВЕЦ Сергей Васильевич, род. в 1918 г. в г. Хабаровске. Ряд. Пропал без вести в марте 1943 г. Осн. ЦАМО: вх. № 92542с от 3.03.1947 г.

ШВЕЦОВ Виктор Григорьевич, род. в 1916 г. в х. Хвостовка Фроловского р-на Сталинградской обл. Мл. л-т 109 гв. сп 37 гв. сД. Погиб в бою 10.03.1943 г. Похоронен в пос. Лысые Норы Дмитриевского р-на Курской обл. Осн. ГВК: Алф. кн. 22, т. 4.

ШВЕЦОВ Петр Тимофеевич, род. в 1923 г. в г. Майкопе Краснодарского кр. Ряд. 641 сп 165 сД 52 А. Погиб в бою 6.06.1942 г. Похоронен в пос. Теремец-Курляндском Чудовского р-на Ленинградской обл. Осн. ЦАМО: оп. 818883, д. 296, л. 33.

ШВЫДКОВ Владимир Федорович, род. в 1923 г. в ст-це Ханской Майкопского р-на Краснодарского кр. Ряд. 150 иптбр 101 гв. иптати. Погиб в бою 25.01.1945 г. Похоронен в г. Аленштаин, Восточная Пруссия. Осн. ГВК: д. 23, л. 89.

ШЕВЕЛЕВ Николай Стефанович, род. в г. Майкопе Краснодарского кр. Ряд. п/п 05809. Погиб в бою 3.03.1944 г Похоронен в с. Перекоп Кр. Перекопского р-на Крымской АССР. Осн. ГВК: д. 10, л. 34.

ШЕВКУНОВ Павел Филиппович, род. в 1898 г. в г. Майкопе Краснодарского кр. Ряд. Пропал без вести в декабре 1943 г. Осн. ГВК: д. 19, т. 1.

ШЕВЛЯКОВ Василий Антонович, род. в 1917 г. в ст-це Ханской Майкопского р-на Краснодарского кр. Ряд. 3 осб 161 курссбр. Пропал без вести 24.04.1942 г. Осн. ЦАМО: оп. 818883с, д. 1537, л. 49.

ШЕВЦОВ Александр Федорович, род. в 1923 г. в г Майкопе Краснодарского кр. Ряд. 155 гсп 52 гсД. Погиб в бою 12.08.1942 г. Похоронен в с. Киченковка Краснокутского р-на Харьковской обл. Осн. ГВК: д. 3, т. 2, л. 32.

ШЕВЦОВ Алексей Тимофеевич, род. в 1912 г. в д. Бабкино Еланского р-на Саратовской обл. Ряд. Пропал без вести в апреле 1943 г. Осн. ЦАМО: вх. № 51819с от 22.09.1947 г.

ШЕВЦОВ Андрей Данилович, род. в 1923 г. в Майкопском р-не Краснодарского кр. Ряд. 59 гсД. Погиб в бою 15.05.1943 г. Похоронен в х. Привольном Ворошиловградской обл. Осн. ЦАМО: оп. 18001, д. 175, л. 61.

ШЕВЦОВ Василий Яковлевич, род. в 1907 г. Призван в ВС 10.02.1941 г. Пропал без вести в октябре 1943 г. Осн. ГВК: Алф. кн. 22, т. 4.

ШЕВЦОВ Григорий Андреевич, род. в 1906 г. в г. Майкопе Краснодарского кр. С-т 1629 осп. Пропал без вести 09.08.1942 г. Осн. ЦАМО: оп. 818883с, д. 1900, л. 24.

ШЕВЦОВ Григорий Мефодьевич, род. в 1921 г. в с. Воробьевка Воронежской обл. Мл. л-т 60 осбр. Погиб в бою 03.05.1943 г Похоронен в 3 км вост. ст-цы Неберджаевской Крымского р-на Краснодарского кр.

ЩЕВЦОВ Макар Григорьевич, род. в 1909 г. в д. Новоселки Ветковского р-на Гомельской обл. Ст. л-т 1167 сп. Пропал без вести в июле 1942 г. Осн. ЦАМО: вх. № 02194/10 от 23.07.1945 г.

ШЕВЦОВ Михаил Иосифович, род. в 1910 г. в г. Майкопе Краснодарского кр. Призван в ВС в ноябре 1941 г. Ст. с-т. Пропал без вести в октябре 1942 г. Осн. ЦАМО: вх. № 39093с от 25.06.1946 г.

ШЕВЦОВ Михаил Маркович, род. в 1925 г. в г. Майкопе Краснодарского кр. Ряд. п/п 19291-А. Пропал без вести в январе 1945 г. Осн. ЦАМО: вх. № 46414с от 13.08.1947 г.

ШЕВЦОВ Николай Ефимович, род. в 1918 г. в г. Майкопе Краснодарского кр. Призван в ВС в 1938 г. Ст. л-т. Упр. генштаба РККА. Пропал без вести 19.01.1942 г. Осн. ЦАМО: оп. 818883с, д. 639, л. 326.

ШЕВЦОВ Иван Андреевич, род. в 1926 г. в г. Майкопе Краснодарского кр. Рядовой 220 кп 63 кД. Погиб в бою 31.12.1944 г. Похоронен в с. Чекберень, Венгрия. Осн. ЦАМО: д. 23, л. 49.

ШЕВЦОВ Павел Андреевич, род. в 1903 г. в ст. Маньчевской Миллеровского р-на Ростовской обл. Ряд. Погиб в плену 22.12.1942 г. Осн. ГВК: д. 7, т. 3, л. 85.

ШЕВЦОВ Сергей Антонович, род. в 1905 г. в г. Майкопе Краснодарского кр. Призван в ВС Махачкалинским РВК. Ряд. Пропал без вести 25.06.1942 г. Осн. ЦАМО: оп. 18004, д. 104, л. 82.

ШЕВЧЕНКО Алексей Алексеевич, род. в 1915 г. в с. Березоточа Лубенского р-на Полтавской обл. Ст. л-т 383 сД. Погиб в бою 10.04.1943 г. Похоронен в х. Верхняя Ставрополька Крымского р-на Краснодарского кр. Осн. ЦАМО: ФПО ДА. 8323.

ШЕВЧЕНКО Алексей Васильевич, род. в 1907 г. в ст-це Гагинской Гиагинского р-на Краснодарского кр. Призван в ВС в июне 1941 г. Ряд. Пропал без вести в ноябре 1941 г. Осн. ГВК: д. 10, т. 2.

ШЕВЧЕНКО Алексей Григорьевич, род. в 1912 г. в ст-це Ханской Майкопского р-на Краснодарского кр. Мл. л-т 76 морсбр. Погиб в бою 26.07.1942 г. Похоронен в х. Ильинка Краснодарского кр. Осн. ЦАМО: оп. 818883с, д. 1457, л. 18.

ШЕВЧЕНКО Андрей Александрович, род. в 1909 г. в Советском р-не Краснодарского кр. Ряд. 478 сп 320 сД. Пропал без вести 18.07.1943 г. Осн. ЦАМО: оп. 18001, д. 623, л. 168.

ШЕВЧЕНКО Валентин Иванович, род. в 1920 г. в г. Майкопе Краснодарского кр. Призван в ВС 25.09.1940 г. Гв. ряд. 90 гв. аКр, п. 40 гв. сД. Погиб в бою 3.01.1945 г. Похоронен в с. Чаквар на площ. у церкви, Венгрия. Осн. ГВК: д. 23, л. 5.

ШЕВЧЕНКО Василий Тихонович, род. в 1912 г. в с. Архангельском Буденовского р-на Ставропольского кр. Призван в ВС в 1940 г. Мл. л-т 633 ап. Пропал без вести в сентябре 1941 г. Осн. ГВК: д. 34, т. 1, л. 162.

ШЕВЧЕНКО Владимир Тимофеевич, род. в 1925 г. в ст-це Кавалерской Кущевского р-на Краснодарского кр. Л-т 251 отп. Погиб в бою 25.07.1943 г. Похоронен в р-не с. Черного Курской обл. Осн. ЦАМО: Список, Ш-6.

ШЕВЧЕНКО Георгий Феофанович, род. в 1907 г. в г. Майкопе Краснодарского кр. Призван в ВС в августе 1941 г. С-т. Пропал без вести в ноябре 1943 г. Осн. ЦАМО: вх. № 92172с от 14.02.1947 г.

ШЕВЧЕНКО Евгений Георгиевич, род. в 1928 г. в г. Майкопе Краснодарского кр. Ряд. Пропал без вести в апреле 1945 г. в г. Мальяровар, Венгрия. Осн. ЦАМО: оп. 977520, д. 3135, л. 260.

ШЕВЧЕНКО Ефим Иванович, род. в 1900 г. в г. Майкопе Краснодарского кр. Ряд. 10 сп 52 осбр. Пропал без вести 29.01.1943 г. Осн. ГВК: д. 3, т. 1, л. 130.

ШЕВЧЕНКО Иван Иванович, род. в 1918 г. в г. Майкопе Краснодарского кр. Призван в ВС в 1938 г. Ст. л-т 277 оптд 468 сД. Пропал без вести в январе 1942 г. Осн. ГВК: д. 37, л. 88.

ШЕВЧЕНКО Павел Георгиевич, род. в 1911 г. в г. Энгельсе. Ряд. 159 опаб 115 Укр. р-н. Погиб в бою 27.08.1942 г. Похоронен в р-не Сокаревки. Осн. ЦАМО: оп. 818883с, д. 2064, л. 68.

ШЕВЧЕНКО Павел Самойлович, род. в 1902 г. в с. Никременное Харьковской обл. Ст-на. Пропал без вести в апреле 1943 г. Осн. ЦАМО: вх. № 29626с от 4.06.1947 г.

ШЕВЧЕНКО Павел Семенович, род. в 1925 г. в г. Майкопе Краснодарского кр. Ряд. 295 сД 2 гв. А. Погиб в бою 28.09.1943 г. Похоронен на окр. г. Б.-Такмак Запорожской обл. Осн. ЦАМО: оп. 18001, д. 1162, л. 124.

ШЕВЧЕНКО Петр Захарович, род. в 1906 г. в Ростовской обл. Призван в ВС в 1941 г. Ряд. Пропал без вести в октябре 1944 г. Осн. ГВК: Алф. кн. 22, т. 4.

ШЕВЧЕНКО Петр Николаевич, род. в г. Майкопе Краснодарского кр. Ряд. 20 дск. Погиб в бою 30.06.1944 г. Похоронен в с. Неволож Любаньского р-на Белорусской ССР. Осн. ГВК: д. 4, л. 84.

ШЕВЧЕНКО Савелий Алексеевич, род. в 1908 г. в г. Майкопе Краснодарского кр. Призван в ВС в июне 1941 г. Ряд. Пропал без вести в октябре 1941 г. Осн. ГВК: д. 9, т. 1, л. 147.

ШЕВЧЕНКО Сергей Калинович, род. в 1903 г. в ст-це Николаевской Красногвардейского р-на Краснодарского кр. К-н 1593 сапб. Погиб в бою 6.10.1942 г. Осн. ГВК: д. 53, л. 41.

ШЕВЧЕНКО Федор Георгиевич, род. в 1923 г. в г. Майкопе Краснодарского кр. Гв. л-т 193 пп. Погиб в бою 28.08.1944 г. Похоронен в с. Дембье р-н Радомысль-Вельне Краковского воеводства, Польша. Осн. ЦАМО:, Список, Ш-23.

ШЕВЧЕНКО Федор Кириллович, род. в 1903 г. в ст-це Белореченской Краснодарского кр. Ряд. Пропал без вести в апреле 1943 г. Осн. ЦАМО: оп. 18004, д. 838, л. 227 об.

ШЕВЧЕНКО Федор Александрович, род. в 1913 г. в Безкорбенском с/с Советского р-на Краснодарского кр. Ряд. 976 сп 261 сД. Пропал без вести 10.02.1942 г. Осн. ЦАМО: оп. 818883с, д. 536, л. 196.

ШЕВЧИШЕН Петр Павлович, род. в 1896 г. в Гвардейском р-не Каменец-Подольской обл. Пропал без вести в декабре 1942 г. Осн. ЦАМО: оп. 18004, д. 1306, л. 294.

ШЕВЧИШИН Сергей Павлович, род. в 1920 г. в г. Майкопе Краснодарского кр. Ряд. 371 осб. 202 сД. 11 А. Пропал без вести 7.08.1941 г. Осн. ЦАМО: оп. 818883с, д. 481, л. 26.

ШЕДЖАМЕВ Хасан Карбатырович, род. в 1919 г. в а. Джамбичи Красногвардейского р-на Краснодарского кр. Ряд. Пропал без вести в июле 1941 г. Осн. ЦАМО: вх. № 14658с от 18.03.1944 г.

ШЕЙКОВ Павел Борисович, род. в 1922 г. в ст-це Тульской Майкопского р-на Краснодарского кр. Мл. л-т 93 сбр. Пропал без вести в апреле 1945 г. Осн. ЦАМО: вх. № 0283/48 от 11.03.1948 г.

ШЕЙЧЕНКО Иван Павлович, род. в г. Майкопе Краснодарского кр. Ряд. 16 сп 102 сД. Погиб в бою 9.03.1943 г. Похоронен в пос. Красновском Дмитриевского р-на Курской обл. Осн. ГВК: д. 3, т. 1, л. 62.

ШЕЙТАЛИН Василий Андреевич, род. в 1908 г. в г. Майкопе Краснодарского кр. Ряд. Пропал без вести 7.12.1942 г. Осн. ЦАМО: оп. 18004, д. 853, л. 103.

ШЕЛЕГОВ Петр Георгиевич, род. в 1911 г. в г. Майкопе Краснодарского кр. Призван в ВС в 1941 г. С-т. п/п 43038. Погиб в бою 11.04.1944 г. Похоронен в г. Рова-Мазовенка, Польша. Осн. ГВК: Изв. № 2738 от 5.10.1946 г.

ШЕЛЕМЕТЬЕВ Александр Михайлович, род. в 1922 г. в г. Майкопе Краснодарского кр. Ряд. п/п 884 сп 45 б-н. Пропал без вести в сентябре 1944 г. Осн. ЦАМО: оп. 18004, д. 1195, л. 270.

ШЕЛЕНКО Владимир Григорьевич, род. в 1897 г. в г. Майкопе Краснодарского кр. Ряд. 1 сп 99 сД. Погиб в бою 19.11.1944 г. Похоронен в г. Вечет, Венгрия. Осн. ГВК: д. 4, л. 256.

ШЕЛЕСТОВ Николай Степанович, род. в 1910 г. в г. Майкопе Краснодарского кр. Гв. ст. л-т 190 гксп 63 гсД. Погиб в бою 29.07.1943 г. Похоронен в пос. Арбузова Мгинского р-на Ленинградской обл. Осн. ЦАМО: Список, Ш-18.

ШЕЛОВИЧ Михаил Тимофеевич, род. в г. Майкопе Краснодарского кр. Ряд. 2612 п/п часть 502. Погиб в бою 18.02.1943 г. Похоронен в ст-це Ряжина Ростовской обл. Осн. ГВК: д. 23, л. 396.

ШЕЛУДЕЕВ Виктор Григорьевич, род. в 1924 г. в г. Майкопе Краснодарского кр. Ряд. Погиб в бою 27.11.1942 г. Похоронен на горе Семашко Туапсинского р-на Краснодарского кр. Осн. ГВК: Алф. кн. 22, т. 4.

ШЕЛУДЕЕВ Виктор Иванович, род. в 1909 г. в г. Майкопе Краснодарского кр. Ряд. 514 сп. Умер от ран 27.09.1944 г. Похоронен в с. Клечанув Сандомирского уезда, Польша. Осн. ГВК: д. 10, л. 118.

ШЕНДРИК Иван Степанович, род. в 1910 г. в г. Черкесске. Ряд. Пропал без вести в марте 1943 г. Осн. ЦАМО: вх. № 92542с от 03.03.1947 г.

ШЕНКАВСКИЙ Александр Николаевич, род. в 1911 г. в г. Майкопе Краснодарского края. Ряд. 80 сп 32 сД. Погиб в бою 15.11.1942 г. Похоронен в ст-це Хаджи Краснодарского края. Осн. ЦАМО: оп. 18003, д. 1218, л. 133.

ШЕПАТЬКО Георгий Петрович, род. в г. Майкопе Краснодарского края. Ряд. 1149 сп 353 сД. Погиб в бою 27.11.1942 г. Похоронен в г. Семашко Туапсинского р-на Краснодарского края. Осн. ЦАМО: оп. 18001, д. 693, л. 12.

ШЕПЕЛЕНКО Александр Иванович, род. в 1911 г. в г. Майкопе Краснодарского края. Ряд. Пропал без вести в марте 1943 г. Осн. ГВК: д. 7, т. 3, л. 120.

ШЕПЕЛЕНКО Григорий Данилович, род. в 1904 г. в д. Колотиловка Ракутянского р-на Курской обл. Призван в ВС в сентябре 1941 г. Ряд. Пропал без вести в январе 1943 г. Осн. ГВК: д. 10, л. 164.

ШЕПЕЛЕНКО Иван Васильевич, род. в 1916 г. в г. Майкопе Краснодарского края. Гв. л-т 420 гв. тсап 66 гв. тсабр. Умер от ран 9.11.1945 г. Похоронен в г. Штаргородске, юго-зап. окр. г. Штатгард. Осн. ГВК: д. 34, л. 315.

ШЕПЕЛЕНКО Михаил Григорьевич, род. в 1909 г. в г. Майкопе Краснодарского края. Призван в ВС в 1941 г. Пропал без вести в декабре 1941 г. Осн. ЦАМО: список, Ш-24.

ШЕПЕЛЕНКО Михаил Иванович, род. в 1908 г. в г. Майкопе Краснодарского края. Призван в ВС в 1942 г. Ряд. Пропал без вести в июле 1943 г. Осн. ЦАМО: вх. № 11624с от 16.03.1949 г.

ШЕПЕЛЬ Семен Иванович, род. в 1912 г. в Николаевском р-не Николаевской обл. Ряд. 1883 сп 3 Укр. Ф. Пропал без вести 1.01.1944 г. Осн. ЦАМО: оп. 18002, д. 1597, л. 14.

ШЕПИЛЕНКО Сергей Дмитриевич, род. в 1917 г. в г. Майкопе Краснодарского края. Призван в ВС в 1938 г. Пропал без вести в районе г. Смоленска, в апреле 1943 г. Осн. ГВК: Алф. кн. 22, т. 4.

ШЕПИЛОВ Николай Алексеевич, род. в 1925 г. в ст-це Ханской Майкопского р-на Краснодарского края. Ряд. 1149 сп. Пропал без вести в р-не д. Тарановка Харьковской обл. 26.08.1943 г. Осн. ЦАМО: оп. 18001, д. 906, л. 88.

ШЕПОТЬКО Евгений Петрович, род. в 1924 г. в г. Сальске Ставропольского края. Ряд. Пропал без вести в мае 1943 г. Осн. ЦАМО: оп. 18004, д. 653, л. 113 об.

ШЕПОТЬКО Ольга Васильевна, род. в 1925 г. в ст-це Хоперской Тихорецкого р-на Краснодарского края. Ряд. п/п 48672. Умерла от ран 12.01.1944 г. Похоронена в г. Крюкове Полтавской обл. Осн. ГВК: д. 23, л. 60, 61.

ШЕПТАЛИН Василий Андреевич, род. в 1898 г. Ряд. 828 сп 54 сД. Погиб в бою 17.12.1942 г. Похоронен в х. Рубежном Ростовской обл. Осн. ЦАМО: оп. 18002, д. 1185, л. 146.

ШЕПТАЛИН Василий Герасимович, род. в 1913 г. в г. Майкопе Краснодарского края. Ряд. 44 сп 42 сД. Погиб в бою 12.02.1944 г. Похоронен в д. Поповка Витебского р-на Витебской обл. Осн. ЦАМО: оп. 18002, д. 151, л. 27.

ШЕРЕБОРДИН Алексей Ефимович, род. в ст-це Гиагинской Гиагинского р-на Краснодарского края. Гв. ст. л-т. Умер от ран 8.05.1944 г. в 402 отд. медсанбате. Похоронен в с. Верхний Чоргун Балаклавского р-на Крымской АССР. Осн. ЦАМО: Список, Ш-25.

ШЕРЕМЕТЬЕВ Андрей Михайлович, род. в 1922 г. в ст-це Ханской Майкопского р-на Краснодарского края. Ст. с-т 552 сп 191 сД. Пропал без вести 11.09.1942 г. в р-не д. Синявино Мгинского р-на Ленинградской обл. Осн. ЦАМО: оп. 18003с, д. 336, л. 118 об.

ШЕРСТИНСКИЙ Федор Федорович, род. в г. Майкопе Краснодарского края. Призван в ВС 6.08.1942 г. Гв. с-т 349 гв. сп. Погиб в бою 23.03.1945 г. Похоронен в д. Балоньсантикарель, Венгрия. Осн. ГВК: д. 1, т. 2.

ШЕРСТЮК Иван Зиновьевич, род. в 1907 г. в г. Майкопе Краснодарского края. Л-т 1163 сп. Пропал без вести в июне 1942 г. Осн. ЦАМО: вх. № 02036/49 от 14.08.1946 г.

ШЕРСТЮК Павел Андреевич, род. в 1911 г. в г. Майкопе Краснодарского края. Ст-на 45 об 3 дпр. Умер от ран 15.01/1945 г. Похоронен на территории Люблинского уезда Фольварк Щепаркув, Польша. Осн. ГВК: д. 23, л. 203.

ШЕРСТЮК Федор Зиновьевич, род. в 1911 г. в г. Майкопе Краснодарского края. С-т 691 сп 383 сД. Пропал без вести 11.08.1942 г. Осн. ЦАМО: оп. 818883с, д. 903, л. 56 об.

ШЕРШИЦКИЙ Владимир Иванович, род. в 1925 г. в г. Майкопе Краснодарского края. Мл. с-т п/п 03694. Пропал без вести в марте 1945 г. Осн. ГВК: д. 9, т. 2.

ШЕРШИТСКИЙ Прокофий Иванович, род. в 1912 г. в г. Майкопе Краснодарского края. Ст. л-т 184 отб. Пропал без вести в декабре 1941 г. Осн. ЦАМО: оп. 11458, д. 104, л. 82.

ШЕРШНЕВ Григорий Семенович, род. в 1906 г. в Курганинском р-не Краснодарского края. Ст. л-т 7 оар. Погиб в бою 2.10.1943 г. Похоронен в ст. Старотиторовской Темрюкского р-на Краснодарского края. Осн. ЦАМО: список, Ш-27.

ШЕРШНЕВ Николай Артемович, род. в 1921 г. в г. Майкопе Краснодарского края. Призван в ВС в 1943 г. Ряд. 691 сп 383 сД. Погиб в бою 18.08.1943 г. Похоронен в х. Свобода Крымского р-на Краснодарского края. Осн. ГВК: д. 3, т. 1, л. 292.

ШЕСТАК Виктор Ост., род. в 1902 г. м. Миколия Проскуровского р-на. С-т п/п 7787. Пропал без вести в мае 1944 г. Осн. ЦАМО: оп. 18004, д. 332, л. 55.

ШЕСТАКОВ Андрей Игнатьевич, род. в 1897 г. в г. Майкопе Краснодарского края. Ряд. 560 тдисб. Погиб в бою 31.01.1944 г. Похоронен в р-не с. Зентюп 1-й Ново-Троицкого р-на Запорожской обл. Осн. ЦАМО: список, Ш-28.

ШЕСТАКОВ Василий Иванович, род. в 1908 г. в ст-це Ханской Майкопского р-на Краснодарского края. Мл. с-т 691 сп 383 сД 18 А. Погиб в бою 3.08.1942 г. (оставлен на поле боя в р-не пос. Резенфельд). Осн. ЦАМО: оп. 818883с, д. 904, л. 6.

ШЕСТАКОВ Григорий Александрович, род. в 1914 г. в ст-це Ханской Майкопского р-на Краснодарского края. С-т 807 сп. Умер от ран 23.10.1943 г. Похоронен в ст-це Гостагаевской Анапского р-на Краснодарского края. Осн. ГВК: д. 3, т. 2, л. 419.

ШЕСТАКОВ Егор Иванович, род. в 1907 г. в г. Майкопе Краснодарского края. Ряд. Пропал без вести в декабре 1944 г. Осн. ГВК: Алф. кн. 22, т. 4.

ШЕСТАКОВ Михаил Александрович, род. в 1912 г в ст-це Ханской Майкопского р-на Краснодарского края. Ряд. Пропал без вести в марте 1943 г. Осн. ЦАМО: оп. 18004, д. 2246, л. 227

ШЕСТАКОВ Семен Севастьянович, род. в 1909 г. в ст-це Курджипской Тульского р-на Краснодарского края. Ряд п/п 888 2 пм. Пропал без вести в январе 1942 г. Осн. ЦАМО: оп. 18002, д. 20, л. 17 об.

ШЕСТЕРЕНКО Георгий Васильевич, род. в 1917 г. в г. Баку. Призван в ВС в июне 1938 г. Ряд. Пропал без вести 21.08.1941 г. в р-не д. Большие Борницы Ленинградской обл. Осн. ГВК: д. 23, л. 145.

ШЕСТЕРКИН Николай Степанович, род. в 1914 г. в г. Новочеркасске Ростовской обл. Пропал без вести в июле 1944 г. Осн. ЦАМО: оп. 977520, д. 121, л. 279 об.

ШЕСТОПАЛОВ Николай Петрович, род. в 1908 г. в г. Майкопе Краснодарского края. Рядовой. Пропал без вести в марте 1943 г. Осн. ЦАМО: оп. 18004, д. 2200, л. 137.

ШЕСТУНОВ Юрий Николаевич, род. в 1909 г. в г. Майкопе Краснодарского края. Призван в ВС Перовским РВК. Рядовой. Пропал без вести в ноябре 1941 г. Осн. ЦАМО: оп. 18001, д. 1094, л. 66.

ШЕХОВЕЦ Георгий Михайлович, род. в 1912 г. в ст-це Удобной Отрадненского р-на Краснодарского края. Рядовой. Погиб в плену 7.12.1941 г. Осн. ГВК: д. 7, т. 3, л. 331, 333.

ШЕХОВЦОВ Николай Васильевич, род. в 1920 г. в г. Лабинске Краснодарского края. Русский. Призван в ВС в июне 1941 г. Ряд. 1159 сп. Пропал без вести 12.02.1942 г. Осн. ГВК: д. 23, л. 186.

ШИБАНОВ Иван Назарович, род. в 1908 г. в г. Ижевске Татарской АССР. В/ф-шер 23 ск. Пропал без вести в мае 1942 г. Осн. ГВК: д. 34, т. 1, л. 163.

ШИВЛЯКОВ Григорий Иванович, род. в 1914 г в ст-це Ханской Майкопского р-на Краснодарского края. Рядовой. Пропал без вести в июне 1943 г. Осн. сообщение Гиагинского РВК от 15.01.1989 г.

ШИВЦОВ Леонтий Александрович, род. в 1904 г. в ст-це Сергиевской Гиагинского р-на Краснодарского края. Призван в ВС в октябре 1941 г. Ряд. Пропал без вести в марте 1943 г. Осн. ЦАМО: вх. № 1262885 от 01.11.1947 г.

ШИГИН Николай Иванович, род. в 1918 г. в г. Ростове-на-Дону. Ст. с-т 469 сп 273 сД. Погиб в бою 24.07 1944 г. Похоронен в с. Амбукове Владимиро-Волынского р-на Волынской обл. Осн. ГВК: д. 4, т. 3, л. 221.

ШИКОВ Абубокир Талишевич, род. в 1908 г. в с. Малка Кабардино-Балкарской АССР. Ст. л-т. Погиб в бою в 1942 г. Осн. ОВК: пенсионное дело № 4978-ДА.

ШИКОВ Василий Константинович, род. в 1908 г. в г. Майкопе Краснодарского края. Ст. с-т. Погиб в бою 12.11.1944 г. Осн. ГВК: д. 10, л. 15.

ШИКОВ Федор Кузьмич, род. в 1921 г. в г. Майкопе Краснодарского края. Призван в ВС 10.06.1942 г С-т 448 оиптд 87 сД. Погиб в бою 20.02.1945 г. Похоронен в р-не Вецвагори Латвийской ССР. Осн. ГВК: д. 23, л. 103.

ШИКОВ Хизир Махмудович, род. в 1912 г. в а. Хатукай Красногвардейского р-на Краснодарского края. К-н. Пропал без вести 24.07 1942 г. Осн. выписка из приказа № 01181 ГУК за 1942 г.

ШИКУНОВ Николай Иванович, род. в 1905 г. в г. Майкопе Краснодарского края. Призван в ВС в сентябре 1941 г. Рядовой 726 сп 395 сб. Пропал без вести 23.07.1942 г. Осн. ГВК: д. 3, т. 2, л. 55.

ШИКУНОВ Федор Иванович, род. в 1921 г. в г. Майкопе Краснодарского края. Гв. к-н 69 гв. иавп 23 гв. иавД. Погиб в бою 15.03.1945 г. Похоронен в г. Бриг, Германия. Осн. ГВК: т. 34, т. 1, л. 175.

ШИЛИКОВСКИЙ Владимир Васильевич, род. в г. Майкопе Краснодарского края. Гв. ряд. 113 гв. сп. Погиб в бою 13.10.1944 г. Похоронен на ст. Домбковязная Родзиемского уезда Варшавской губернии. Осн. ГВК: д. 4, л. 177.

ШИЛОВ Алексей Николаевич, род. в 1902 г. в г. Майкопе Краснодарского края. К-н м/с Западный фронт 738 омсб. Пропал без вести в марте 1943 г. Осн. ЦАМО: оп. 11458, д. 84, л. 345.

ШИЛОВ Иван Гаврилович, род. в 1920 г. в ст-це Родниковской Курганинского р-на Краснодарского края. 346 сп. Погиб в бою 6.03.1945 г. Похоронен в г. Амалиенвальде, Восточная Пруссия. Осн. ЦАМО: оп. 18003, д. 323, л. 168.

ШИЛОВ Иван Павлович, род. в 1924 г. в г. Майкопе Краснодарского края. Рядовой. Погиб в бою в сентябре 1941 г. Осн. ЦАМО: оп. 18004, д. 838, л. 227.

ШИЛОВ Николай Иванович, род. в 1921 г. в г. Майкопе Краснодарского края. Рядовой. Пропал без вести в январе 1942 г. Осн. ЦАМО: оп. 18004, д. 1899, л. 271 об.

ШИМАРИН Николай Матвеевич, род. в 1914 г. в г. Майкопе Краснодарского края. Мл. с-т 1001 сп 279 сД. Погиб в бою 1.01.1944 г. Похоронен в с. Днепровка Каменецкого р-на Запорожской обл. Осн. ГВК: Изв. № 2/1402 от 14.02.1944 г.

ШИМЧЕНКО Николай Никитович, род. в 1927 г. в г. Майкопе Краснодарского края. Рядовой п/п 41466. Пропал без вести в марте 1945 г. Осн. ГВК: д. 9, л. 350.

ШИНКАРЕВ Александр Антонович, род. в 1902 г. в г. Майкопе Краснодарского края. Призван в ВС из лагеря военнопленных г. Слобозея, Румыния. Ряд. 308 гв. сп 108 гв. сД. Погиб в бою 26.10.1944 г. Похоронен в г. Кишкунфеледьхаза, Венгрия. Осн. ГВК: д. 4, л. 203.

ШИНКАРЕВ ? Григорьевич, род. в 1924 г. в ст-це Дондуковской Гиагинского р-на Краснодарского края. Рядовой 1149 сп. Пропал без вести 2.10.1942 г. Осн. ЦАМО: оп. 180016, д. 2, л. 161.

ШИНКАРЕВ Николай Герасимович, род. в 1921 г. в с. Козьминское Невинномысского р-на Ставропольского края. Рядовой. Погиб в бою в сентябре 1941 г. Осн. ЦАМО: оп. 18004, д. 838, л. 227.

ШИНКАРЕНКО Владимир Максимович, род. в 1909 г. в с. Петровском Отрадненского р-на Краснодарского края. Ст. л-т 915 сп 246 сД. Пропал без вести 28.10.1941 г. Осн. ЦАМО: оп. 818884с, д. 62, л. 55.

ШИНСКИЙ Николай Степанович, род. в 1909 г. в г. Майкопе Краснодарского края. Ряд. 814 сп 236 сД. Погиб в бою 28.09.1943 г. Похоронен в с. Сашиновка Верхнеднепровского р-на Днепропетровской обл. Осн. ЦАМО: оп. 18001, д. 1233, л. 61 об.

ШИПИЛОВ Григорий Григорьевич, род. в 1918 г. в г. Майкопе Краснодарского края. Призван в ВС в июле 1939 г. Рядовой. Пропал без вести в августе 1942 г. осн. ГВК: д. 10, т. 2.

ШИПИЛОВ Иван Иванович, род. в ст-це Ханской Майкопского р-на Краснодарского края. Рядовой п/п 03354. Погиб в бою 21.02.1944 г. Похоронен в д. Подречка Полесской обл. Осн. ГВК: д. 10, л. 89.

ШИПКОРЯБОВ Павел Васильевич, род. в 1902 г. в г. Майкопе Краснодарского края. Рядовой 1139 сп 341 сД. Погиб в бою 16.02.1942 г. Похоронен в с. Котовка. Осн. ЦАМО: оп. 818883с, д. 1196, л. 74.

ШИПОВ Алексей Николаевич, род. в 1902 г. К-н 738 омсб. Погиб в бою 26.06.1941 г. Осн. ЦАМО: вх. № 0717 от 31.07.1946 г.

ШИПУЛИН Александр Илларионович, род. в 1895 г. в г. Майкопе Краснодарского края. Призван в ВС в 1941 г. Ряд. Пропал без вести в августе 1942 г. Осн. ГВК: Алф. кн. 22, т. 4.

ШИПУЛИН Александр Яковлевич, род. в 1924 г. в г. Майкопе Краснодарского края. Рядовой. Пропал без вести в январе 1943 г. Осн. ГВК: д. 10, т. 2.

ШИПУЛИН Алексей Мамонтович, род. в 1908 г. в г. Майкопе Краснодарского края. Умер от ран 13.10.1943 г. Похоронен в г. Кисловодске, гор. кладбище. Осн. ГВК: д. 9, т. 2, л. 237.

ШИПУЛИН Виктор Михайлович, род. в 1926 г. в г. Майкопе Краснодарского края. Рядовой 1 сп 99 сД. Погиб при форсировании реки Дунай, вблизи г. Эрги 5.12.1944 г. Осн. ГВК: д. 4, л. 268.

ШИПУЛИН Константин Иванович, род. в 1908 г. Призван в ВС в 1939 г. Л-т 67 гкп 21 гкД. Погиб в бою в августе 1941 г. Осн. ГВК: д. 53, л. 35.

ШИПУЛИН Павел Алексеевич, род. в 1904 г. в г. Майкопе Краснодарского края. Призван в ВС 29.03.1942 г. Рядовой 828 сп. Умер от ран 1.03.1943 г. Похоронен в х. Митякино Тарасовского р-на Ростовской обл. Осн. Извещение ППГ № 2410 от 11.03.1943 г.

ШИРИНКИН Владимир Васильевич, род. в 1911 г. в г. Майкопе Краснодарского края. Рядовой. Пропал без вести в январе 1942 г Осн. ЦАМО: оп. 977520, д. 315, л. 211 об.

ШИРОКОВ Василий Михайлович, род. в 1910 г. в х. Н-Кутов Турмаинского р-на Сталинградской обл. С-т 115 гсп, 38 гсД. Погиб в бою 30.01.1943 г. Похоронен в д. Крымской Ворошиловградской обл. Осн. ЦАМО: оп. 18001, д. 1141, л. 117.

ШИРКОРЯБОВ Павел Васильевич, род. в 1902 г. в г. Майкопе Краснодарского края. Ряд. 1139 сп 341 сД. Погиб в бою 16.02.1942 г. Похоронен в с. Котовка. Осн. ЦАМО: оп. 818883с, д. 1196, л. 74.

ШИРОКОРОДОВ Виталий Павлович, род. в 1925 г. в г. Майкопе Краснодарского края. Призван в ВС в 1942 г. Рядовой п/п 61261. Погиб в бою 1.10.1943 г. Похоронен на правом берегу р. Днепр в Днепродзержинском р-не Днепропетровской обл. Осн. ГВК: д. 3, т. 2, л. 154.

ШИРКОРОДОВ Павел Васильевич, род. в 1902 г. в г. Майкопе Краснодарского кр. Призван в ВС 15.08.1941 г. Рядовой, 1139 сп. Погиб в бою 16.02.1942 г. Пох. в с. Котовка Борвенковского р-на Харьковской обл. Осн. изв. ГВК № 2002 от 02.11.1946 г.

ШИРМАНОВ Николай Александрович, род. в 1906 г. Рядовой. Умер от ран 20.12.1942 г. Осн. ГВК: д. 10, л. 177

ШИРОКОВ Лев Моисеевич, род. в 1919 г. в г. Майкопе Краснодарского кр. Мл. л-т, 110 тбр, 18 тк. Погиб в бою 27.01.1945 г. Пох. в г. Херцегвальфа, Венгрия. Осн. ГВК: д. 34, т. 1, л. 74.

ШИРСКИЙ Василий Николаевич, род. в 1913 г. в г. Кологрив Горьковской обл. Ст. л-т, 461 аД, 3 мех. корпус. Погиб в бою 05.08.1943 г. Пох. в д. Калинина Тамаровского р-на Курской обл. Осн. ЦАМО: оп. 11458, д. 116, л. 96.

ШИРЯЕВ Иван Степанович, род. в 1923 г. в г. Майкопе Краснодарского кр. Рядовой. Пропал без вести в апреле 1943 г. Осн. ЦАМО: оп. 18004, д. 740, л.275.

ШИТЕР Тимофей Антонович, род. в 1905 г. в Черниговской обл. Мл. с-т 748 зап. Пропал без вести 12.09.1942 г. Осн. ГВК: д. 23, л. 253.

ШИТИКОВ Дмитрий Георгиевич, род. в г. Майкопе Краснодарского кр. Рядовой. Умер от ран 30.03.1944 г. Пох. в г. Овруч на гор. кл. Житомирской обл. Осн. ГВК: д. 10, л. 69.

ШИХОВЦОВ Георгий Михайлович, род. в г. Майкопе Краснодарского кр. Призван в ВС в марте 1941 г. Рядовой. Погиб в плену 07 12.1941 г. Осн. изв. ГВК № 2/52 от 16.09.1947 г.

ШИШКИН Николай Степанович, род. в 1909 г. в г. Майкопе Краснодарского кр. Призван в ВС 23.06.1941 г. Ряд., п/п 69676. Погиб в бою 28.09.1943 г. Пох. в с. Сошиновка Верхнеднепровского р-на Днепропетровской обл. Осн. ГВК: д. 3, т. 2, л. 390.

ШИШКИН Петр Митрофанович, род. в 1901 г. в Гуметинском р-не Орловской обл. Ряд., 129 зп, 147 сп. Пропал без вести 08.07.1942 г. Осн. ЦАМО: оп. 18002, д. 1601, л. 80.

ШИШКОВСКИЙ Владимир Васильевич, род. в 1923 г. в г. Майкопе Краснодарского кр. Гв. ряд., 113 гв. сп, 38 гв. сД, 70 А. Погиб в бою 13.10.1944 г. Пох. в с. Домковезна Радзылинского повету Варшавского воеводства. Осн. ЦАМО: оп. 18002, д. 1142, л. 23 об.

ШИШКОВСКИЙ Петр Васильевич, род. в 1918 г. в г. Литин Винницкой обл. Рядовой, 102 осбр, 3 гв. ск. Пропал без вести 26.03.1942 г. Осн. ЦАМО: оп. 818883с, д. 1033, л. 27.

ШИШЛЯКОВ Александр Романович, род. в 1922 г. в Краснодарском крае. Рядовой, 311 сД. Погиб в бою 23.03.1942 г. Пох. в с. Погостье Ленинградской обл. Осн. ЦАМО: оп. 818883с, д. 579, л.56.

ШИШОВ Адольчарий Закреевич, род. в 1906 г. в а. Блечепсин Кошехабльского р-на Краснодарского кр. Рядовой. Погиб в бою 05.02.1945 г. Пох. в д. Шепайх р-н г. Орнета Эльблонгское воеводство, Польша. Осн. ЦАМО: оп. 18003, д. 580, л. 162.

ШИЯНЕНКО Александр Павлович, род. в 1908 г. в г. Майкопе Краснодарского кр. Призван в ВС в 1941 г. Рядовой, 328 гв. ап, 28 гв. сД. Пропал без вести в ноябре 1941 г. Осн. ЦАМО: вх. № 57862-с от 30.08.1944 г.

ШИЯНЕНКО Василий Дмитриевич, род. в 1911 г. в г. Майкопе Краснодарского кр. С-т. Погиб в бою в сентябре 1941 г. Осн. ЦАМО: оп. 18004, д. 838, л. 227 об.

ШИЯНЕНКО Петр Павлович, род. в 1906 г. в г. Майкопе Краснодарского кр. Гв. л-т, 96 гв. сп, 31 гв. сД. Погиб в бою 11.07.1943 г. Пох. в д. Дубна Калужской обл. Осн. ЦАМО: список, Ш-30.

ШИЯНЕНКО Семен Иванович, род. в 1909 г. в г. Майкопе Краснодарского кр. Рядовой. Погиб в бою в октябре 1941 г Осн. ЦАМО: оп. 18004, д. 838, л. 227 об.

ШИЯНОВ Василий Михайлович, род. в г. Майкопе Краснодарского кр. Рядовой, 529 сп, 163 сД, 34 А. Пропал без вести в 1941 г. Осн. ЦАМО: оп. 818883с, д. 290, л. 34.

ШИЯНОВ Григорий Тимофеевич, род. в 1908 г. в с. Коноково Успенского р-на Ставропольского кр. Призван в ВС в июне 1941 г. Рядовой. Пропал без вести в ноябре 1943 г. Осн. ГВК: Алф. кн. 22, т. 4.

ШИЯНОВ Иван Семенович. Командир группы партизанского отряда № 1 г. Майкопа ААО «Народные мстители». Погиб в бою 15.10.1942 г.Осн. ГВК: д. 53, л. 40.

ШИЯНОВ Павел Иванович. Рядовой, в/ч 14147. Погиб в бою 11.08.1945 г Пох. в д. Черноземовка Могилевского р-на Могилевской обл. Осн. ГВК: д. 9, л. 350.

ШКАДИНОВ Федор Павлович, род. в 1921 г. в ст-це Абадзехской Майкопского р-на Краснодарского кр. С-т, 741 сп, 128 сД, 3 А. Пропал без вести 15.07.1944 г. Осн. ЦАМО: оп. 18002, д. 1595, л. 158.

ШКАЛИКОВ Владимир Матвеевич, род. в 1922 г в д. Хорицы Кировского р-на Калининской обл. Ст. л-т 8 гв. мп. Погиб в бою 29.04.1944 г. Пох. в г. Симферополе, гор. парк Крымской АССР. Осн. ЦАМО: список, Ш-31.

ШКАРИН Николай Константинович, род. в 1925 г. в г. Майкопе Краснодарского кр. Рядовой, 1331 сп. Пропал без вести 06.12.1943 г. Осн. ЦАМО: оп. 18002, д. 209, л. 76 об.

ШКАРЛЕТ Василий Евдокимович, род. в 1912 г. в ст-це Кужорской Майкопского р-на Краснодарского кр. Призван в ВС в 1941 г. Рядовой. Пропал без вести в сентябре 1943 г. Осн. ЦАМО: вх. № 309 за 1947 г.

ШКАРПОВ Николай Васильевич, род. в 1915 г. в г. Майкопе Краснодарского кр. Призван в ВС Байкаловским РВК. Рядовой. Пропал без вести в феврале 1943 г. Осн. ЦАМО: оп. 977520, д. 159, л. 96 об.

ШКВЫРИН Петр Яковлевич, род. в 1910 г. в г Майкопе Краснодарского кр. Ст. с-т. Пропал без вести в марте 1943 г. Осн. ЦАМО: оп. 977520, д. 171, л. 116.

ШКИЛЕВ Федосей Дмитриевич, род. в ст-це Славянской Краснодарского кр. Рядовой. Погиб в бою 22.02.1942 г Пох. в с. Александровка Донецкой обл. Осн. ГВК: д. 10, л. 79.

ШКОЛА Алексей Тихонович, род. в 1918 г. в с. Ленинское Сумской обл. Призван в ВС в 1941 г. С-т. Пропал без вести в марте 1943 г. Осн. ЦАМо: вх. № 92542-с от 03.03.1947 г.

ШКОЛА Марк Федорович, род. в г. Майкопе Краснодарского кр. Ефр. Умер от ран 21.09.1943 г. в ППГ № 284. Пох. в пос. Дачный Гуляйпольского р-на Запорожской обл. Осн. ГВК: д. 3, т. 2, л. 75.

ШКОЛЬНИК Шалом Моисеевич, род. в 1914 г. в г. Вильно Краснодарского кр. Мл. с-т, 99 осбр. Погиб в бою 01.02.1943 г. Пох. в с. Безводном Ростовской обл. Осн. ЦАМО: оп. 18001, д. 1371, л. 34.

ШКОЛЬНИКОВ Василий Прохорович, род. в 1905 г. в Ташинском р-не Ростовской обл. Ст-на 713 сп, 171 сД. Погиб в бою 14.03.1943 г. Пох. в д. Киево Строрусского р-на Ленинградской обл. Осн. ЦАМО: оп. 18001, д. 174, л. 136.

ШКОЛЬНИКОВ Петр Протасович, род. в 1910 г. в г. Величи Смоленской обл. Рядовой. Пропал без вести в феврале 1945 г. Осн. ЦАМО: оп. 977520, д. 492, л. 100.

ШКОЛЬНИЦКИЙ Никита Степанович, род. в 1913 г. в с. Бригодировка Балаклайского р-на Харьковской обл. Л-т, 2 тб, 2 тбр. Погиб в бою 10.09.1942 г. Пох. под д. Михеево Ржевского р-на Калининской обл. Осн. ЦАМО: список, Ш-32.

ШКУРАТЕНКО Петр Федорович, род. в Краснодарском крае. Рядовой, 214 ап, 38 сД. Пропал без вести 12.10.1942 г. Осн. ЦАМО: список, Ш-33.

ШКУРЕНКО Николай Александрович, род. в 1904 г. в с. Мостовом Мостовского р-на Краснодарского кр. Гв. ряд., 201 гв. сп, 67 гв. сД. Погиб в бою 26.10.1944 г. Пох. в д. Ишкаты Приекульского р-на Латвийской ССР. Осн. ЦАМО: оп. 18002, д. 1304, л. 36.

ШКУРИН Иван Сергеевич, род. в 1925 г. в г. Майкопе Краснодарского кр. Призван в ВС в феврале 1943 г. Мл. с-т. Погиб в бою 24.01.1944 г. Пох. в р-не с. Баландино Каменского р-на Кировоградской обл. Осн. изв. ГВК № 1/1408 от 14.08.1944 г.

ШЛЕЙНИКОВ Федор Ильич, род. в 1921 г. в с. Бородино Дмитриевского р-на Орловской обл. Рядовой. Пропал без вести в апреле 1943 года. Осн. ГВК: д. 7, т. 3, л. 450.

ШЛЕНСКИЙ Михаил Иванович, род. в 1924 г. в г. Майкопе Краснодарского кр. Призван в ВС 20.06.1942 г. Рядовой, 51 озср. Пропал без вести в апреле 1944 г Осн. ЦАМО: вх. № 17686-с от 1949 г

ШЛЕПИН Петр Дмитриевич, род. в 1914 г. в г. Майкопе Краснодарского кр. Рядовой, 902 ап. 353 сД. Пропал без вести 18.08.1942 г. Осн. ЦАМО: оп. 18001, д. 693, л. 110.

ШЛЫКОВ Иван Петрович, род. в 1916 г. в г. Майкопе Краснодарского кр. Ст. л-т 175 тбр. Погиб в бою 12.01.1944 г. Пох. в г. Корец Ровенской обл. Осн. ЦАМО: оп. 11458, д. 406, л. 121.

ШЛЯПИН Николай Демидович. Рядовой. Умер от ран 20.02.1944 г в ППГ № 2181. Пох. в 2-х км от д. Шевелево Чудовского р-на Ленинградской обл. Осн. ГВК: д. 9, т. 2, л. 89.

ШЛЯХОВ Михаил Яковлевич, род. в г. Майкопе Краснодарского кр. Призван в ВС в 1941 г. Рядовой. Погиб в бою 03.04.1942 г. Пох. в с. Фронтовом Крымской АССР. Осн. ГВК: д. 23, л. 293.

ШЛЯХОВ Яков Максимович, род. в 1900 г. в ст-це Дмитриевской Ставропольского края. Рядовой. Пропал без вести в марте 1943 г. Осн. ГВК: д.10, л. 209.

ШМАДЧИНКО Николай Иванович, род. в ст-це Ханской Краснодарского кр. Мл. с-т, п/п 42706. Пропал без вести 26.08.1943 г в р-не с. Тарановка Харьковской обл. Осн. ГВК: д. 3, т. 2, л. 275.

ШМАКОВ Алексей Порфирьевич, род. в 1912 г в г. Майкопе Краснодарского кр. Рядовой, 287 сД. Погиб в бою 19.01.1945 г. Пох. в м. Суленов Петрковского воеводства, Польша. Осн. ЦАМО: оп. 18003, д. 399, л. 142.

ШМАЛЬКО Василий Гаврилович, род. в 1903 г. в г. Майкопе Краснодарского кр. Ст-на 209 дсб. Погиб в бою 21.12.1943 г Пох. в г. Богодухов Харьковской обл. Осн. ЦАМО: оп. 18001, д. 1194, л. 220.

ШМАРГУНОВ Георгий Павлович, род. в ст-це Прохладной Краснодарского кр. Рядовой. Пропал без вести в январе 1943 г. Осн. ЦАМО: вх. № 59555-с от 17.07 1946 г.

ШМАРГУНОВ Петр Григорьевич, род. в 1900 г. в Адыгейской АО Краснодарского кр. Рядовой, 1139 сп, 341 сД. Пропал без вести 19.01.1942 г Осн. ЦАМО: оп. 818883с, д. 1196, л. 71.

ШМАТКОВА Евгения Сергеевна, род. в 1924 г. в г Тбилиси. Ст-на. Погибла в бою 06.09.1943 г Пох. в г. Константиновка Донецкой обл. Осн. ГВК: д. 23, л. 157

ШМАТЧЕНКО Николай Иванович, род. в 1925 г в ст-це Ханской Майкопского р-на Краснодарского кр. мл. с-т 1149 сп. Пропал без вести 26.08.1943 г Осн. ЦАМО: оп. 18001, д. 906, л. 88.

ШМЕЛЕВ Федор Иванович, род. в 1909 г. в г. Майкопе Краснодарского кр. Рядовой, 1137 сп. Погиб в бою 11.05.1944 г. Осн. ГВК: Алф. кн. 22, т. 4.

ШМИТЬКОВ Евсей Александрович, род. в 1897 г. в г. Майкопе Краснодарского кр. К-т, 54 вжД. Погиб в бою 10.11.1943 г. Осн. ЦАМО: оп. 18001, д. 1239, л. 190.

ШМЫГЛЬ Дмитрий Григорьевич, род. в 1918 г. в ст. Кордюмир Азербайджанской АССР. Гв. ст-на 5 гвминп. Погиб в бою 22.08.1942 г. Пох. в ст-це Котлубань Сталинградской обл. Осн. ГВК: д. 9, т. 2, л. 411.

ШМЫКОВ Иван Васильевич, род. в 1914 г. в с. Никольском Воронежской обл. Л-т, 73 вавД. Погиб при катастрофе самолета 14.11.1944 г. Осн. ГВК: д. 34, т. 1, л. 78.

ШОВГЕНОВ Кадыр Байсанович, род. в 1917 г. в ауле Джерокай Шовгеновского р-на Краснодарского кр. Мл. с-т, 32 р., 237 азсп. Пропал без вести 19.04.1944 г. Осн. ЦАМО: оп. 18002, д. 159, л. 220.

ШОВГЕНОВ Махмуд Хатитович, род. в 1907 г Ст. л-т 107 осбр. Пропал без вести в июле 1942 г. Осн. ГВК: д. 34, т. 1, л. 206.

ШОВЯКОВ Николай Федорович, род. в 1909 г. в ст-це Новопрокровской Краснодарского края. Рядовой. Пропал без вести в декабре 1943 г. Осн. сообщение Волгоградского ОВК от 3.4.1992 г.

ШОПИН Александр Илларионович, род. в 1916 г. в Майкопском р-не Краснодарского края. Рядовой. Пропал без вести в августе 1942 г. Осн. ЦАМО: вх. № 7220 от 05.02.1944 г.

ШПАК Василий Константинович, род. в 1901 г. в с. Беловодске Ворошиловградской обл. Призван в ВС в сентябре 1941 г. Рядовой. Пропал без вести в июле 1942 г. Осн. ГВК: д. 9, т. 2, л. 723.

ШПАК Дмитрий Ананьевич, род. в 1912 г. в ст-це Бжедуховской Белореченского р-на Краснодарского края. Рядовой. Пропал без вести в марте 1943 г. Осн. ГВК: д. 10, д. 3, л. 92.

ШПАЧУК Любовь Ивановна, род. в 1920 г. в г. Майкопе Краснодарского края. Призван в ВС Одесским ГВК: С-т 381 сп, медсестра. Пропала без вести в мае 1945 г. Осн. ЦАМО: оп. 977520, д. 3216, л. 277.

ШРАМКО Виктор Матвеевич, род. в г. Майкопе Краснодарского края. Призван в ВС в августе 1941 г. Погиб в бою 15.01.1942 г. Осн. Изв. Краснодарского КВК № 1/16 от 06.02.1944 г.

ШТАНЬКО Александр Иванович, род. в 1922 г. в г. Майкопе Краснодарского края. Призван в ВС в июле 1941 г. Рядовой. Пропал без вести в мае 1943 г. Осн. ГВК: д. 7, т. 3, л. 99.

ШТАНЬКО Иван Иванович, род. в 1914 г. в г. Майкопе Краснодарского края. Рядовой. Пропал без вести в мае 1943 г. Осн. ГВК: д. 7, т. 3, л. 103.

ШТАНЬКО Николай Филиппович, род. в 1913 г. в г. Майкопе Краснодарского края. Гв. ст. с-т п/п 04182-М. Погиб в бою 21.08.1943 г. Похоронен сев. 1,5 км с. Чемодановки Ахтырского р-на Сумской обл. Осн. ГВК: д. 10, л. 169.

ШТОДА Иван Никифорович, род. в 1912 г. в г. Таганроге Ростовской обл. Мл. л-т 56 отбр. Погиб в бою 29.09.1942 г. Осн. ОВК: Пенс. дело № 7811-ДА.

ШУАДЖЕ Исмаил Медович, род. в а. Кунчукохабль Теучежского р-на Краснодарского края. Призван в ВС в сенятбре 1939 г. Рядовой. Пропал без вести в марте 1943 г Осн. ГВК: Алф. кн. 22, т. 4.

ШУБА Владимир Федорович, род. в 1917 г. в г Майкопе Краснодарского края. Рядовой 4 гв. сбр. Погиб в бою 16.09.1942 г. Похоронен в ст-це Ищерская. Осн. ЦАМО: оп. 818883с, д. 1506, л. 67 об.

ШУВАЛОВ Владимир Васильевич, род. в 1924 г. в г. Майкопе Краснодарского края. Призван в ВС в июле 1942 г. Рядовой. Пропал без вести в октябре 1942 г. Осн. ЦАМО: список, Ш-44.

ШУГАЕВ Алексей Никитович, род. в 1905 г. в Воронежской обл. Рядовой. Пропал без вести в марте 1943 г. Осн. ЦАМО: оп. 18004, д. 853, л. 103.

ШУЖМОВ Борис Николаевич, род. в 1911 г. в д. М. Васно Устюжинского р-на Вологодской обл. К-н 169 сп. Умер от ран 8.10.1944 г. в ЭВГ № 1072. Похоронен в г. Москве. Осн. ЦАМО: Список, Ш-48.

ШУКЛИНОВ Василий Федорович, род. в 1916 г. в ст-це Ханской Майкопского р-на Краснодарского края. Рядовой. 1293 сп 160 сД. Погиб в бою 8.08.1943 г. Похоронен в д. Буда Спассдеменского р-на Смоленской обл. Осн. ГВК: д. 9, т. 2, л. 3.

ШУЛИКОВ Павел Пантелеевич, род. в 1909 г. в п. Унароково Ярославского р-на Краснодарского края. Рядовой. Пропал без вести в мае 1943 г. Осн. ЦАМО: оп. 977520, д. 95, л. 213 об.

ШУЛЬГА Владимир Иванович, род. в 1923 г. в г. Майкопе Краснодарского края. Мл. л-т об 1 УкрФ. Погиб в бою 13.12.1943 г. Похоронен в р-не с. Фастово Киевской обл. Осн. ЦАМО: оп. 977520, д. 290, л. 37.

ШУЛЬГА Николай Поликарпович, род. в 1920 г. в с. Дмитриевка Ставропольского края. Рядовой. Пропал без вести в апреле 1943 г. Осн. ЦАМО: оп. 18004, д. 740, л. 246.

ШУЛЬГА Павел Евдокимович, род. в с. Невежкино Широко-Карамышского р-на Саратовской обл. Ст. л-т 955 сп. Погиб в бою 16.08.1943 г. Похоронен в ст. Баромля Краснопольского р-на Сумской обл. Осн. Изв. № 2/330 955 стр. полка от 1943 г.

ШУЛЬГА Петр Николаевич. Ст. с-т. Погиб в бою 4.01.1942 г. Похоронен в г. Варвинково Черниговской обл. Осн. ГВК: Алф. кн. 22, т. 4.

ШУЛЬЖЕНКО Григорий Павлович, род. в 1901 г. в Черниговской обл. Пропал без вести в июле 1942 г. Осн. ГВК: д. 9, т. 2, л. 652.

ШУЛЬЖЕНКО Иван Петрович, род. в г. Красноярске. Гв. ряд. п/п 26621. Погиб в бою 2.11.1943 г. при форсировании Керченского пролива. Осн. ГВК: д. 3, т. 2, л. 291.

ШУЛЬЖЕНКО Михаил Павлович, род. в 1918 г. в г. Прилуки Черниговской обл. Рядовой. 3 осб 48 омсб. Пропал без вести 03.02.1944 г. Осн. ЦАМО: оп. 18002, д. 135, л. 229.

ШУЛЯР Петр Никитович, род. в 1917 г в х. Калинине Краснодарского края. Л-т 212 сД. Погиб в бою 29.11.1941 г. Похоронен в д. Степановка Куркинского р-на Тульской обл. Осн. ЦАМО: оп. 818883с, д. 643, л. 17.

ШУМАКОВ Георгий Евгеньевич, род. в 1923 г. в г. Майкопе Краснодарского края. Ст. л-т 786 лап 12 аД. Погиб в бою 21.04.1945 г. Герой Советского Союза. Похоронен в г. Цибинка Бякув Воеводство Зелена Гура, около г. Дроссен, Польша. Осн. ЦАМО: список, Ш-45.

ШУМСКИЙ Александр Алексеевич, род. в 1915 г. в г. Майкопе Краснодарского края. Призван в ВС 6.08.1941 г. Рядовой. Погиб в бою 12.04.1942 г. Похоронен в д. Почивало Чудовского р-на Ленинградской обл. Осн. ГВК: д. 7, т. 3, л. 45.

ШУМСКИЙ Иван Максимович, род. в 1898 г. в г. Майкопе Краснодарского края. К-н 8 одб. Пропал без вести в 1943 г. Осн. ЦАМО: оп. 11458, д. 91, л. 209 об.

ШУМЯКИН Роман Викентьевич, род. в 1888 г. в г. Майкопе Краснодарского края. Призван в ВС в 1942 г. Рядовой. Пропал без вести в марте 1943 г. Осн. ГВК: д. 19, т. 2.

ШУМЯКИН Федор Романович, род. в 1914 г. в д. Липовка Тевризского р-на Омской обл. Рядовой. Погиб в бою 11.08.1942 г. Похоронен на ст. Погостье Ленинградской обл. Осн. ГВК: д. 23, л. 66.

ШУНЕЙКО Чеслав Иванович, род. в 1923 г. в г. Осиповичи Гомельской обл. Призван в ВС 30.06.1941 г. Ст. л-т п/п 66415-Б. Пропал без вести в апреле 1943 г. под. д.Карамзино Сычевского р-на Смоленской обл. Осн. ГВК: д. 34, т. 1, л. 83.

ШУРЛОВ Григорий Владимирович, род. в с. Жуковка Ростовской обл. Рядовой в/ч 42691. Погиб в бою 9.08.1943 г. Похоронен на опушке Запорожского леса Крымского р-на Краснодарского края. Осн. ГВК: д. 9, т. 2, л. 261.

ШУРУПОВ Владимир Евграфович, род. в 1921 г в г. Майкопе Краснодарского края. Рядовой. Погиб в плену 11.12.1941 г. Осн. ЦАМО: вх. № 91445 от 22.05.1951 г.

ШУРУХИН Сергей Васильевич, род. в 1908 г. в г Новоуземске. Л-т. 8 осб. Пропал без вести 17.09.1942 г. Осн. ОВК: Пенсионное дело № 8079-ДА.

ШУРХАЙЛОВ Алексей Осипович, род. в 1905 г. в ст-це Ханской Майкопского р-на Краснодарского края. Рядовой. Пропал без вести в мае 1943 г. Осн. ГВК: д. 7, т. 3, л. 62.

ШУРШУКОВ Егор Степанович, род. в 1914 г. в ст-це Гиагинской Краснодарского края. Рядовой. Пропал без вести в ноябре 1941 г. Осн. ЦАМО: оп. 18004, д. 853, л. 103 об.

ШУСТЕР Семен Наумович, род. в 1908 г. в Симферополе. Ст. л-т 1040 сп. Умер от ран 9.03.1943 г в отд. санбате № 337. Похоронен в с. Штольберг-Нойдам, р-н Кюстрин ,провинция Бранбенбург, Германия. Осн. ГВК: д. 34, т. 1, л. 202.

ШУТОВ Александр Иванович, род. в 1902 г. в г. Майкопе Краснодарского края. Рядовой. Погиб в бою 24.01.1943 г. Похоронен в лагере военнопленных г. Славута. Осн. ЦАМО: оп. 18003, д. 588, л. 154.

ШУТОВ Александр Иванович, род. в 1902 г. в г. Поломском р-не Кировской обл. Рядовой 557 сп 153 сД. Погиб в бою 09.10.1942 г. Похоронен на х. Заикино В-Донского р-на Ростовской обл. Осн. ЦАМО: оп. 18003, д. 588, л. 154.

ШУТОВ Илья Гаврилович, род. в 1913 г. в д. Сениха Сарапульского р-на Удмуртской АССР. Рядовой п/п 1659. Пропал без вести в июле 1942 г. Осн. ГВК: д. 4, т. 1, л. 70.

ШУШАЛЫКОВ Виталий Петрович, род. в 1918 г. в Красногорском с/с Кировской обл. Рядовой. Погиб в бою 15.08.1942 г. Осн. ГВК: д. 7, т. 3, л. 397

ШХАЛАХОВ Касей Купзещевич, род. в 1918 г. в а. Хатажукай Шовгеновского р-на Краснодарского края. Рядовой. Пропал без вести в апреле 1943 г. Осн. ЦАМО: вх. № 86113с от 04.12.1948 г.

ШХАЧЕМУКОВ Туркубий Хаджебиевич, род. в 1907 г. в г. Майкопе Краснодарского края. Ряд. 81 кп 52 кД. Погиб в бою в районе д. Барановка 02.10.1941 г.

ШХИТАРЬЯН Маси Антонович, род. в с. Джалохан Ленинского р-на. С-т 30 гв. кп 9 гв. кД. Погиб в бою 7.07.1944 г. Похоронен в г. Несвеж Барановичской обл. Осн. ЦАМО: список, Ш-94.



ЩЕГЛОВ Анатолий Яковлевич, род. в 1924 г. в г. Майкопе Краснодарского кр. Рядовой, 69 морсбр. Погиб в бою 30.09.1942 г. Пох. в пос. Нефтеразведка Нефтегорского р-на Краснодарского кр. Осн. ЦАМО: оп. 818883с, д. 1380, л. 58.

ЩЕГЛОВ Борис Алексеевич, род. в 1922 г. в г. Ачинске Красноярского края. Мл. л-т, 277 шавД. Погиб в бою 21.12.1944 г. Пох.: 500 м вост. полевого аэродрома Дыдвиже Литовской ССР. Осн. ГВК: д. 34, т. 1, л. 36.

ЩЕГЛОВ Николай Васильевич, род. в г. Майкопе Краснодарского кр. Призван в ВС в октябре 1941 г. Рядовой. Пропал без вести под Сталинградом в марте 1943 г. Осн. ЦАМО: список, Щ-1.

ЩЕГЛОВ Федор Александрович, род. в г. Ленинграде. К-н 44 сД. Пропал без вести 20.09.1941 г. Осн. ЦАМО: вх. № 0307/8 от 16.06.1943 г.

ЩЕГОЛЕВ Василий Иванович, род. в 1941 г. в г. Майкопе Краснодарского кр. Рядовой, 647 сп, 216 сД. Погиб в бою 02.03.1942 г. Пох. в с. Очеретино Донецкой обл. Осн. ЦАМО: оп. 818883с, д. 1147, л. 41.

ЩЕЛКУНОВ Анатолий Яковлевич, род. в 1926 г. в г. Свердловске. Рядовой. Умер от ран 04.08.1944 г. Пох. в х. Обжруты Литовской ССР. Осн. ГВК: д. 23, л. 183.

ЩЕПАКИН Василий Ефимович. Рядовой, п/п 04454. Умер от ран 18.04.1942 г. Осн. ГВК: д. 3, л. 268.

ЩЕПИЛОВ Анисим Васильевич, род. в 1901 г в ст-це Ханской Майкопского р-на Краснодарского кр. Рядовой, 353 сД. Пропал без вести 27.07 1942 г. в р-не с. Мокрый Батайск Ростовской обл. Осн. ЦАМО: оп. 18001, д. 693, л. 30.

ЩЕПИН Никита Дмитриевич, род. в 1906 г. в г Майкопе Краснодарского кр. Рядовой, 2 ждб. Умер от ран 27.02.1944 г. в ППГ № 2181. Пох. в 2 км от д. Шевелево Чудовского р-на Ленинградской обл. Осн. ВМА: ф. 2181, оп. 1, д. 3. л. 4.

ЩЕПКОВСКИЙ Александр Петрович, род. в 1911 г в г Майкопе Краснодарского кр. Гв. Рядовой, 80 гсп, 32 гсД. Погиб в бою 15.11.1942 г Пох. в ст-це Куринской Армянского р-на Краснодарского кр. Осн. ЦАМО: оп. 18001, д. 1119, л. 31.

ЩЕПЫХИН Владимир. Боец партизанского отряда № 1 г. Майкопа Краснодарского края «Народные мстители». Погиб в бою 15.10.1942 г. Пох. в г. Майкопе ААО. Осн. Краснодарский крайпартархив: ф. 9896, оп. 1, д. 14, л. 20.

ЩЕРБА Владислав Георгиевич, род. в 1926 г. в ст-це Деревянковской Новоминского р-на Краснодарского кр. С-т. Пропал без вести в августе 1944 г. Осн. ЦАМО: оп. 977520, д. 967, л. 149.

ЩЕРБА Иван Митрофанович, род. в 1920 г. в ст-це Новодеревянковской Каневского р-на Краснодарского кр. С-т 739 иавп, 14 возд. А. Пропал без вести 09.09.1942 г. Осн. ЦАМО: вх. № 210653с от 20.02.1946 г

ЩЕРБА Тимофей Семенович, род. в 1910 г. в г. Майкопе Краснодарского кр. Рядовой, 59 ап, 30 сД. Погиб в бою 27.08.1943 г. Пох. в с. Мигулино Лебединского р-на Сумской обл. Осн. ЦАМО: вх. № 37624с от 27.09.1943 г.

ЩЕРБАК Егор Степанович, род. в 1900 г. в Майкопском р-не Краснодарского кр. Рядовой, 1139 сп, 341 сД. Пропал без вести 08.02.1942 г. Осн. ЦАМО: оп. 818883, д. 1196, л. 72.

ЩЕРБАКОВ Виктор Сергеевич, род. в 1922 г. в п. Черепаново Черепановского р-на Новосибирской обл. Гв. л-т, 330 гв. сп, 129 гв. сД. Погиб в бою 29.12.1943 г. Пох. в с. Студеница Коростышевского р-на Житомирской обл. Осн. сообщение Коростышевского РВК Житомирской обл. от 23.04.1990 г.

ЩЕРБАКОВ Иван Петрович, род. в 1898 г. в Лосевском р-не Воронежской обл. Рядовой, погиб в бою 03.11.1943 г. Пох. в г. Запорожье, южн. окр. д. Хортица. Осн. ГВК: д. 4, т. 4, 3, л. 74.

ЩЕРБАКОВ Иван Тимофеевич, род. в 1916 г. в ст-це Советской Тарасовского р-на Ростовской обл. Рядовой. Пропал без вести в апреле 1943 г. Осн. ЦАМО: оп. 18004, д. 838, л. 227 об.

ЩЕРБАКОВ Константин Емельянович, род. в 1924 г. в г. Майкопе Краснодарского кр. Рядовой, 84 оар, 46 А. Погиб в бою 26.02.1944 г. Пох. в с. Екатериновка Криворожского р-на Днепропетровской обл. Осн. ЦАМО: оп. 18002, д. 177, л. 191.

ЩЕРБАКОВ Михаил Николаевич, род. в 1925 г. в г. Майкопе Краснодарского кр. Рядовой, 317 гв. сп, 103 гв. сД. Погиб в бою 22.03.1945 г. Пох. в г. Варполота. Осн. ЦАМО: оп. 18003, д. 747, л. 134 об.

ЩЕРБАКОВ Михаил Семенович, род. в 1904 г. в Курской обл. Призван в ВС в 1941 г. С-т. Пропал без вести в апреле 1943 г. Осн. ГВК: Алф. кн. 22, т. 4.

ЩЕРБАКОВ Моисей Васильевич, род. в 1907 г. в г. Армавире Краснодарского кр. Л-т 915 сп, 246 сД. Умер от ран 12.08.1942 г. Пох. в д. Лебедево Покровского с/с Калининской обл. Осн. сообщение Краснодарского КВК от 09.04.1990 г.

ЩЕРБАНЬ Владимир Сергеевич, род. в 1923 г. в г. Майкопе Краснодарского кр. Призван в ВС в октябре 1941 г Рядовой. Умер от ран 03.02.1943 г. Пох. в с. Круглое Никольского р-на Орловской обл. Осн. ГВК: д. 10, л. 139.

ЩЕРБАЧЕНКО Петр Васильевич, род. в 1914 г. в х. Сидоров Усть-Лабинского р-на Краснодарского кр. Рядовой. Пропал без вести в апреле 1943 г. Осн. ЦАМО: оп. 977520, д. 3229, л. 300.

ЩЕРБАШИН Василий Николаевич, род. в 1925 г. в с. Унароково Мостовского р-на Краснодарского кр. Рядовой, 30 озаД. Погиб в бою в июне 1944 г. Пох. в г. Бахчисарай, Ханский дворец, площадка № 13. Осн. сообщение Бахчисарайского РВК Крымской АССР № 4/1781 от 25.12.1989 г.

ЩЕРБИНА Виктор Алексеевич, род. в 1921 г. в г. Майкопе Краснодарского кр. Мл. л-т 703 шавп, 281 шавД. Погиб в бою 19.01.1944 г. Пох. в д. Веретье Новгородского р-на Новгородской обл. Осн. сообщение Краснодарского КВК от 20.06.1990 г.

ЩЕРБИНА Спиридон Иванович, род. в 1904 г. в ст-це Ханской Майкопского р-на Краснодарского кр. Рядовой, 1145 сп, 353 сД. Пропал без вести 01.10.1942 г. Осн. ЦАМО: оп. 18001, д. 693, л. 32.

ЩЕТИНИН Борис Иванович, род. в 1908 г. в г. Майкопе Краснодарского кр. Призван в ВС в 1941 г. Мл. с-т, в/ч 06634-Г Погиб в бою 08.07 1943 г. Пох. на ст. Поныри Курской обл. Осн. ГВК: д. 9, т. 2, л. 7.

ЩЕТИНИН Николай Федорович, род. в 1923 г в г. Майкопе Краснодарского кр. Рядовой, 10 гв. сбр. Пропал без вести 09.09.1942 г. в р-не ст-цы Терской Кабардино-Балкарской АССР. Осн. ЦАМО: оп. 818883-с, д. 1937, л. 42.

ЩИРОВ Тихон Сергеевич, род. в 1903 г. в ст-це Ханской Майкопского р-на Краснодарского кр. Рядовой. Пропал без вести в апреле 1943 г. Осн. ЦАМО: оп. 977520, д. 390, л. 96.

ЭНСКИЙ Илья Андреевич, род. в г. Майкопе Краснодарского края. Призван в ВС в августе 1942 г. Рядовой. Умер от ран 28.10.1942 г. Осн. ЦАМО: список, Э-1.

ЭТМИШОВ Владимир Петрович, род. в 1899 г. в г. Майкопе Краснодарского кр. Рядовой, 1145 сп. Погиб в бою 25.10.1942 г. Пох. на горе Семашхо Туапсинского р-на Краснодарского кр. Осн. ЦАМО: оп. 18002, д. 290, л. 40.



ЮДАНОВ Петр Иванович, род. в 1921 г. в с. Каравык Б-Шушенского р-на Куйбышевской обл. Ряд. Пропал без вести в июне 1943 г. Осн. ЦАМО: вх. № 1631 от 13.01.1950 г.

ЮДИН Дмитрий Кузьмич, род. в 1912 г. в г. Майкопе Краснодарского края. Ряд. Пропал без вести в марте 1943 г. Осн. ЦАМО: оп. 977520, д. 124, л. 75.

ЮДИН Егор Кузьмич, род. в 1894 г. в г. Майкопе Краснодарского края. Мл. с-т 565 сп 161 сД. Погиб в бою 27.04.1945 г. Похоронен в с. Малая Деркавичка, Чехословакия. Осн. ГВК: д. 9, л. 272.

ЮДИН Иван Александрович, род. в 1922 г. в В-Тишанском с/с Воронежской обл. Призван в ВС в октябре 1941 г. Ряд. Пропал без вести в марте 1943 г. Осн. ГВК: д. 7, т. 3, л. 232.

ЮДИН Николай Лукьянович, род. в 1924 г. в с. Бечуг Пензенской обл. Гв. л-т 61 гв. тбр. Погиб в бою 3.02.1945 г. Похоронен в г. Гужа. Польша. Герой Советского Союза. Осн. ГВК: д. 34, т. 1, л. 93.

ЮДИН Юрий Григорьевич, род. в 1921 г. в г. Майкопе Краснодарского края. Л-т 79 морсбр. Погиб в бою 22.12.1941 г. Похоронен: Микензиевы Горы, 1 кордон Севастопольского района Крымской АССР. Осн. ЦАМО: оп. 818883с, д. 697, л. 158.

ЮДКИН Иван Моисеевич, род. в 1910 г. в г. Черкассы Киевской обл. Гв. мл. л-т 5 гв. сп. 3 гв. сД. Погиб в бою 04.05.1945 г. Похоронен в 1 км сев. Вильимсхов, Восточная Пруссия. Осн. ЦАМО: оп. 11458, д. 824, л. 55.

ЮНАКОВ Константин Иванович, род. в 1904 г. в ст-це Успенской Краснодарского края. Ряд. Пропал без вести в мае 1943 г Осн. ЦАМО: оп. 977520, д. 95, л. 218.

ЮНДА Алексей Иванович, род. в 1922 г. в д. Анисимов Пеховатского р-на Воронежской обл. Ряд. 5 к 53 мД. Умер от ран 7.04.1945 г. Похоронен в г Надьканиха, Венгрия. Осн. ЦАМО: оп. 18003, д. 675, л. 129.

ЮНЕНКО Константин Гаврилович, род. в 1922 г. в г. Майкопе Краснодарского края. Мл. с-т 18 иптап 60 иптабр РГК. Пропал без вести 3.10.1943 г. в р-не с. Коханое Запорожской обл. Осн. ГВК: д. 3, т. 2, л. 117.

ЮРКОВ Василий Дмитриевич, род. в 1905 г. в Краснодарском крае. Ст. л-т 197 сД. Погиб в бою 7.09.1942 г. Похоронен сев. х. Ягодного Ростовской обл. Осн. ЦАМО: оп. 818883с, д. 1447, л. 27.

ЮРМАШЕВ Иван Семенович, род. в 1908 г. в д. Ферлюдино Пензенской обл. Ряд. 691 сп 383 сД. Погиб в бою 3.08.1942 г. Осн. ГВК: д. 23, л. 111.

ЮРОВ Григорий Алексеевич, род. в 1923 г. в г. Майкопе Краснодарского края. Призван в ВС в июле 1942 г. Ряд. Пропал без вести в июле 1944 г. Осн. ЦАМО: вх. № 68520с от 24.10.1947 г

ЮРОВ Иван Григорьевич, род. в 1904 г. в ст. Ханской Майкопского р-на Краснодарского края. Ряд. 117 сп. Погиб в бою 18.07.1944 г. Похоронен в с. Черица Подкаменского р-на Львовской обл. Осн. ЦАМО: Список, Ю-3.

ЮРОВ Иван Федорович, род. в 1924 г. в г. Майкопе Краснодарского края. Ряд. 1171 сп 349 сД. Пропал без вести в октябре 1943 г. Осн. ЦАМО: вх. № 82020 от 15.10.1946 г.

ЮРЧЕНКО Михаил Тимофеевич, род. в 1925 г. в Майкопском р-не Краснодарского края. Ряд. 45 гв. сп 83 гв. сД. Погиб в бою 11.05.1943 г. Похоронен в долине реки Псиф Крымского р-на Краснодарского края. Осн. ЦАМО: оп. 18001, д. 128, л. 46.

ЮРЧЕНКО Николай Лукьянович, род. в 1901 г. в ст-це Кужорской Краснодарского края. Ряд. Умер от ран в ЭГ 3966 в 1943 г. Похоронен в г. Самарканде. Осн. ЦАМО: оп. 18004, д. 853, л. 103 об.

ЮРЧЕНКО Павел Федорович, род. в 1910 г. в г. Майкопе Краснодарского края. Ряд. ППС 2492, подр. «В». Пропал без вести в июне 1942 г. Осн. ЦАМО: оп. 18004, д. 1801, л. 48.

ЮРЧЕНКО Сергей Сергеевич, род. в 1904 г. Ряд. Погиб в бою 31.08.1943 г. Похоронен в д. Бочарово Комаричского р-на Брянской обл. Осн. Сообщение Брянского ОВК от 10.05.1989 г.

ЮРЧУК Владимир Кириллович, род. в 1925 г. в д. Кудрово Кузовлевского с/с Томского р-на Томской обл. Ряд. Пропал без вести в мае 1944 г. Осн. ЦАМО: вх. № 9/147969 от 27 11.1989 г

ЮРЧУК Дмитрий Кириллович, род. в 1923 г. в д. Кудрово Кузовлевского с/с Томского р-на Томской обл. Ряд. Пропал без вести в марте 1943 г. Осн. ЦАМО: оп. 18004, д. 838, л. 227 об.

ЮСОВ Александр Васильевич, род. в 1911 г. в д. Шапкино Владимирской обл. Призван в ВС в декабре 1941 г. Пропал без вести под г Курском в марте 1943 г. Осн. ЦАМО: вх. № 92542 от 03.03.1947 г

ЮСЬКОВ Валентин Васильевич, род. в 1926 г. в г. Армавире Краснодарского края. Ряд. п/п 92018. Пропал без вести в апреле 1945 г. Осн. ЦАМО: оп. 977520, д. 712, л. 78.

ЮХНО Александр Леонтьевич, род. в 1895 г. Ряд. 149 гмп 10 гккК. Погиб в бою 09.01.1941 г. Похоронен в с. Отказном Ставропольского края. Осн. ЦАМО: оп. 18001, д. 1481, л. 20.

ЮШКОВ Михаил Иванович, род. в 1904 г. в Воронежской обл. Ряд. Пропал без вести в апреле 1943 г. Осн. ЦАМО: оп. 18004, д. 838, л. 227 об.



ЯБЛОНСКИЙ Иван Васильевич, род. в с. Бацович Бобруйского р-на Минской обл. Гв. с-т 40 гв. ккп. Погиб в бою 3.01.1943 г. Похоронен в ст-це Кущевской Краснодарского края. Осн. Сообщение Кущевского РВК от 15.03.1990 г.

ЯГОДЗИНСКИЙ Петр Иванович, род. в 1925 г. в г. Майкопе Краснодарского края. Призван в ВС в июле 1942 г. Ряд. п/п 11316. Погиб в бою 22.11.1943 г. Похоронен в пос. Эльтиген Крымской АССР. Осн. Сообщение Керченского ОГВК от 10.03.1990 г.

ЯГОДКИН Андрей Михайлович, род. в 1914 г. в Московской обл. Мл. л-т. Погиб в бою 20.06.1942 г. Осн. ГВК: д. 53, л. 41.

ЯГУНОВ Александр Артемович, род. в г. Майкопе Краснодарского края. Ряд. 353 сД 18 А. Погиб в бою 13.07.1943 г. Похоронен в х. Черниченко Краснодарского края. Осн. ЦАМО: оп. 18001, д. 991, л. 38.

ЯДЫКИН Антон Иванович, род. в 1904 г. в г. Майкопе Краснодарского края. Ряд. 379 гсп 20 гв. сД. Погиб в бою 26.05.1943 г. Похоронен в х. Плавненском Краснодарского края. Осн. ЦАМО: оп. 18001, д. 555, л. 36.

ЯДЫКИН Михаил Иванович, род. в 1910 г. в г. Майкопе Краснодарского края. Призван в ВС в апреле 1941 г. Ряд. Пропал без вести в ноябре 1943 г. Осн. ЦАМО: вх. № 73660с от 11.11.1947 г.

ЯДЫКИН Павел Иванович. Ряд. 183 кп. Пропал без вести 3.03.1942 г. Осн. ГВК: д. 9, т. 2, л. 196.

ЯДЫКИН Петр Захарович, род. в 1908 г. в г. Майкопе Краснодарского края. Ряд. Пропал без вести в мае 1943 г. Осн. ЦАМО: оп. 977520, д. 921, л. 44.

ЯДЫНИН Анатолий Иванович, род. в 1904 г. в г. Майкопе Краснодарского края. Ряд. 86 оар при Ув. КГСД. Погиб в бою 26.05.1943 г. Похоронен в р-не ст-цы Киевской сев. вост. х. Садовый Краснодарского края. Осн. ЦАМО: оп. 18001, д. 580, л. 80 об.

ЯИЛИН Иван Матвеевич, род. в 1925 г. в г. Майкопе Краснодарского края. Ряд. 1039 сп 223 сД. Погиб в бою 10.12.1943 г. Похоронен в с. Спасово Новгородского р-на Кировоградской обл. Осн. ЦАМО: оп. 18002, д. 114, л. 7.

ЯИЦКИЙ Семен Петрович, род. в 1906 г. в г. Майкопе Краснодарского края. Призван в ВС в 1941 г. Ряд. Пропал без вести в марте 1943 г. Осн. ЦАМО: вх. № 25553 с от 10.06.1948 г.

ЯИЦКИЙ Сергей Петрович, род. в 1903 г. в г. Майкопе Краснодарского края. Призван в ВС в 1941 г. Ряд. Пропал без вести 25.12.1941 г. Осн. ЦАМО: Список, Я-10.

ЯКИМЕНКО Александр Николаевич, род. в 1922 г. в г. Майкопе Краснодарского края. Л-т п/п 11234. Погиб в бою 23.01.1943 г Похоронен в г. Армавире Краснодарского края. Осн. Сообщение Армавирского ГВК от 29.12.1989 г.

ЯКИМЕНКО Алексей Григорьевич, род. в 1901 г. в д. Петров Остров Кировоградской обл. К-н 72 сД. Пропал без вести в 1941 г. Осн. ГВК: д. 37, л. 49.

ЯКИМЕНКО Андрей Захарович, род. в 1913 г. в г. Майкопе Краснодарского края. С-т. Погиб в бою 8.12.1941 г Осн. ГВК: д. 23, л. 394.

ЯКИМЕНКО Иван Ефремович, род. в с. Лесовличи Таращанского р-на Киевской обл. Ст. л-т 168 тбр. Пропал без вести в июле 1942 г. Осн. ГВК: д. 34, т. 1, л. 206.

ЯКИМЕНКО Степан Максимович. Ряд. Погиб в бою 9.12.1943 г. Похоронен в с. Глазовка Ленинского р-на Крымской обл. Осн. Сообщение Ленинского РВК Крымской обл. № 1260 от 03.12.1990 г.

ЯКИМОВ Борис Михайлович, род. в 1923 г. в г. Елабуга Татарской АССР. Ст. с-т 236 иап 201 иаД 2 савк. Пропал без вести 28.12.1942 г. Осн. ЦАМО: оп. 18001, д. 884а, л. 5.

ЯКОВЕНКО Петр Сергеевич, род. в 1907 г. в ст-це Нагунской Нагунского р-на Северо-Осетинской АССР. Ряд. 28 гД. Пропал без вести в июне 1943 г. Осн. ГВК: д. 7, т. 3, л. 104.

ЯКОВЛЕВ Абрам Иосифович, род. в 1893 г. в г. Майкопе Краснодарского края. Боец партизанского отряда № 2 г. Майкопа Краснодарского края. Погиб в бою 5.10.1942 г. Похоронен в г. Майкопе Краснодарского края. Осн. Краснодарский госпартархив: ф. 9896, оп. 1, л. 10, л. 2.

ЯКОВЛЕВ Дмитрий Кондратович, род. в 1903 г. в г. Лиепая Латвийской ССР. Ст. л-т 1219 сп 367 сД. Умер от ран 16.04.1943 г. Осн. ЦАМО: Список, Я-2.

ЯКОВЛЕВ Михаил Михайлович, род. в 1892 г. в г. Одессе. Ряд. 193 одсб ЧГВ. Погиб в бою 29.11.1942 г. Похоронен на 60 км дороги на п. Лазаревский Краснодарского края. Осн. ЦАМО: оп. 18001, д. 1100, л. 66 об.

ЯКОВЛЕВ Павел Иванович. Ст. с-т. Умер от ран 24.04.1944 г. в ЭГ № 2151. Похоронен в с. Капканы Крымской АССР. Осн. ЦАМО: оп. 18002, д. 533-1, л. 3.

ЯКУНИН Александр Алексеевич, род. в 1923 г. в г. Майкопе Краснодарского края. Ряд. Погиб в бою 25.12.1942 г. Осн. ГВК: д. 7, т. 3, л. 252.

ЯКУНИН Владимир Петрович, род. в 1924 г. в г. Майкопе Краснодарского края. Русский. Ряд. Умер от ран 12.10.1943 г. Осн. ЦАМО: Список, Я-3.

ЯКУНОВ Федор Прокофьевич, род. в Майкопе Краснодарского края. Призван в ВС в декабре 1939 г. Ряд. Пропал без вести в апреле 1943 г. Осн. ГВК: Алф. кн. 22, т. 4.

ЯКУПОВ Ахмет Якупович, род. в г. Майкопе Краснодарского края. Призван в ВС в июле 1944 г. Гв. с-т п/п 12900. Погиб в бою 9.04.1945 г. Похоронен в м. Лонжгот, Чехословакия. Осн. ГВК: д. 9, л. 270.

ЯКУШЕВ Иван Григорьевич, род. в 1906 г. в Адыгейской АО Краснодарского края. Ряд. 706 окр. Пропал без вести 13.07.1942 г. Осн. ЦАМО: оп. 818883с, д. 696, л. 260.

ЯКУШЕВ Иван Данилович, род. в 1896 г. в Краснодарском крае. Ряд. 836 сп 240 сД. Погиб в бою 2.10.1942 г. Похоронен в с. Гнездилове Хлевенского р-на Воронежской обл. Осн. ЦАМО: оп. 818883с, д. 1273, л. 144.

ЯКУШИН Петр Васильевич, род. в г. Майкопе Краснодарского края. Призван в ВС в 1941 г Ряд. Пропал без вести в ноябре 1941 г. Осн. ГВК: Алф. кн. 22, т. 4.

ЯКУЩЕНКО Евсей Авдеевич, род. в 1919 г. в г. Майкопе Краснодарского кр. Ряд. 1 сб 105 осб. Погиб в бою 9.07.1942 г. Похоронен в Белевском р-не Тульской обл. Осн. ЦАМО: оп. 818883с, д. 1467, л. 12.

ЯЛОВЕНКО Федор Андреевич, род. в 1905 г. в г. Майкопе Краснодарского края. Призван в ВС в июле 1941 г. Ряд. 973 ап. Погиб в бою 10.09.1944 г. Похоронен в г. Радзимин Радзиминского уезда Варшавской губернии, Польша. Осн. ГВК: д. 4, л. 151.

ЯМПОЛЬСКИЙ Дмитрий Филиппович, род. в 1918 г. в г. Майкопе Краснодарского края. Призван в ВС в июне 1941 г. Ряд. Пропал без вести в марте 1943 г. Осн. ГВК: Алф. кн. 22, т. 4.

ЯМСОН Мендель Вульфович, род. в 1900 г. в г. Майкопе Краснодарского кр. Ряд. 1139 сп 341 сД. Пропал без вести 14.02.1942 г. Осн. ЦАМО: оп. 818883с, д. 1196, л. 70.

ЯНЕНКО Николай Георгиевич, род. в 1923 г. в с. Водопьяново Ясинского р-на Волгоградской обл. Мл. л-т 389 сп. Пропал без вести в декабре 1942 г. Осн. ЦАМО: вх. № 099/128 от 28.02.1946 г.

ЯНИЦКИЙ Сергей Петрович, род. в 1903 г. в Краснодарском крае. Ряд. 966 сп 296 сД. Пропал без вести 25.12.1941 г. Осн. ЦАМО: оп. 818883с, д. 626, л. 79.

ЯНКУНАС Виктор Николаевич, род. в 1915 г. в г. Майкопе Краснодарского края. Ст. л-т 10 об ЗапФ. Погиб в бою 02.07.1943 г. Похоронен в д. Труханово Ярцевского р-на Смоленской обл. Осн. ЦАМО: оп. 18001, д. 301, л. 261.

ЯНОВИЧ Владимир Федорович, род. в ст-це Каневской Краснодарского края. Ряд. в/ч 04112-У. Погиб в бою 20.09.1944 г. Похоронен южн. Турецкого вала 1 км в сторону г. Армянска. Осн. ГВК: д. 3, т. 2, л. 327.

ЯНОВСКИЙ Евгений Петрович, род. в 1921 г. в г. Майкопе Краснодарского края. Призван в ВС 11.12.1940 г. Ряд. Погиб в плену в 1942 г. Осн. ГВК: д. 19, т. 2.

ЯНОВСКИЙ Иван Васильевич, род. в г. Майкопе Краснодарского кр. Ряд. в/ч 09271. Погиб в бою 27.07.1943 г. Похоронен на х. Красном Краснодарского края. Осн. ГВК: журн. 1608, Сер. Д., т. 2.

ЯНУКЗЯН Ардовас Томасович, род. в г. Майкопе Краснодарского края. Ряд. Умер от ран 3.02.1943 г. Похоронен в д. Арсурино Чудовского р-на Ленинградской обл. Осн. ГВК: д. 10, л. 79.

ЯНУКЪЯН Артем Минасович, род. в г. Майкопе Краснодарского кр. Ряд. п/п 21140-К. Погиб в бою 17.02.1943 г. Похоронен в 4 км сев.-зап. д. Зенина Мгинского р-на Ленинградской обл. Осн. ГВК: д. 3, т. 1, л. 93.

ЯНУНЦОВ Григорий Гаврилович, род. в 1911 г. в Краснодарском крае. Ряд. 964 сп 296 сД. Пропал без вести 13.12.1941 г. Осн. ЦАМО: оп. 818883с, д. 626, л. 32.

ЯНЧЕВСКИЙ Юрий Михайлович, род. в 1920 г. в г. Одессе. Л-т 696 сп 383 сД. Пропал без вести 12.07.1942 г. в районе г. Красный Луг. Осн. ЦАМО: оп. 18001, д. 570, л. 34 об.

ЯНЫЧЕК Антон Васильевич, род. в 1913 г. в г. Майкопе Краснодарского кр. Призван в ВС в июне 1941 г. С-т. Умер от ран 23.02.1945 г. в 883 медсанбате. Похоронен в Катавицком воеводстве с. Охоец, Польша. Осн. ГВК: д. 9, л. 115.

ЯПЛЬЯН Шатгос Ованесович, род. в 1901 г. в Абхазской АССР. Ряд. Пропал без вести 6.07.1942 г. Осн. ГВК: д. 9, т. 2, л. 636.

ЯРАНЦЕВ Виктор Владимирович, род. в д. Серкино Нейского р-на Костромской обл. Ряд. Погиб в бою 7.08.1942 г. Осн. ГВК: д. 9, т. 1, л. 1.

ЯРЕМЕНКО Май Михайлович, род. в 1924 г. в г. Майкопе Краснодарского кр. Мл. л-т 332 авпдд. Погиб в бою 16.10.1944 г. Похоронен на террит. Авиагородка Белоцерковского р-на Киевской обл. Осн. ЦАМО: Картотека.

ЯРЕМОВ Василий Ефимович, род. в Винницкой обл. Мл. с-т 902 ап. Погиб в бою 19.03.1944 г. Похоронен в пос. Щербаково Троицкого с/с Вознесенского р-на Одесской обл. Осн. ГВК: д. 4, т. 2, л. 102.

ЯРОВОЙ Борис Тимофеевич, род. в 1908 г. в г. Майкопе Краснодарского края. Ряд. Умер от ран 07.08.1945 г. Осн. ЦАМО: оп. 18004, д. 853, л. 103 об.

ЯРОВОЙ Василий Тимофеевич, род. в 1905 г. в г. Майкопе Краснодарского края. Ст. с-т п/п 14007. Погиб в бою 21.11.1943 г. Похоронен в лесу, 2,5 км от г. Чородок Витебской обл. Осн. ГВК: д. 3, т. 2, л. 289.

ЯРОСЛАВСКИЙ Иван Иосифович, род. в 1913 г. в ст-це Михайловской Курганинского р-на Краснодарского края. С-т 1146 сп 61 А. Умер от ран 9.07.1942 г. в ППГ № 121. Похоронен в г. Белеве Тульской обл. Осн. ЦАМО: оп. 818883с, д. 1078, л. 144.

ЯРОТА Александр Наумович, род. в 1925 г. в г. Майкопе Краснодарского края. Призван в ВС в феврале 1943 г. С-т п/п 42347-А. Пропал без вести в марте 1944 г. Осн. ГВК: Алф. кн. 22, т.' 4.

ЯРОШ Кирилл Николаевич, род. в 1906 г. в с. Порскалиевка Полтавской обл. Ряд. 397 сп, 106 Д. Погиб в бою в мае 1942 г. Осн. ЦАМО: оп. 977520, д. 95, л. 214.

ЯРОШЕНКО Герасим Ильич, род. в 1891 г. в г. Майкопе Краснодарского края. Ряд. Пропал без вести в октябре 1943 г. Осн. ГВК: Алф. кн. 22, т. 4.

ЯРОШЕНКО Иван Ильич, род. в 1898 г. в г. Апшеронске Краснодарского края. Призван в ВС в феврале 1942 г. Ряд. Пропал без вести в июне 1943 г. Осн. ЦАМО: вх. № 92820с от 05.03.1947 г.

ЯРОШЕНКО Иван Степанович, род. в 1925 г. в г. Майкопе Краснодарского края. Призван в ВС в феврале 1943 г. Ряд. Пропал без вести в декабре 1943 г. Осн. ГВК: Алф. кн. 22, т. 4.

ЯРОШЕНКО Михаил Герасимович, род. в г. Майкопе Краснодарского края. Гв. ряд. в/ч 13221. Погиб в бою 3.11.1943 г. Похоронен в с. Глазовка Керченского р-на Крымской АССР. Осн. ГВК: д. 3, т. 2, л. 273.

ЯРОШЕНКО Степан Степанович, род. в 1915 г. в г. Майкопе Краснодарского края. Призван в ВС в июле 1941 г. Ст. с-т. Пропал без вести в апреле 1943 г. Осн. ГВК: Алф. кн. 22, т. 4.

ЯСАШНЫЙ Александр Игнатьевич, род. в 1912 г. в г. Майкопе Краснодарского края. Мл. л-т 14520 тд, 144 тД. Пропал без вести в декабре 1941 г. Осн. ЦАМО: оп. 11458, д. 106, л. 194 об.

ЯСАШНЫЙ Иван Игнатьевич, род. в 1903 г. в г. Майкопе Краснодарского края. Призван в ВС в 1941 г. Ст. с-т 102 ттД. Погиб в плену 13.02.1942 г. Осн. ЦАМО: вх. № 3520901 от 09.01.1948 г.

ЯСАШНЫЙ Петр Игнатьевич, род. в 1919 г. в г. Майкопе Краснодарского края. Ряд. Пропал без вести в апреле 1943 г. Осн. ЦАМО: оп. 977520, д. 639, л. 64.

ЯСАШНЫЙ Тимофей Степанович, род. в 1917 г. в г. Майкопе Краснодарского края. Мл. л-т 73 иавп 6 гв. иавД. Погиб в бою 28.11.1943 г. Похоронен в г. Мелитополе, Красная Горка, мог. № 13. Осн. ЦАМО: Список, Я-3.

ЯСИНОВ Павел Семенович, род. в 1909 г. в г. Выкса Горьковской обл. К-н 4 авп ГВФ. Пропал без вести 6.04.1942 г. Осн. ГВК: д. 53, л. 39.

ЯСИНСКИЙ Петр Павлович, род. в 1926 г. в г. Майкопе Краснодарского края. Ст. с-т п/п 33134. Погиб в бою 22.01.1945 г. Похоронен в с. Гебельярош, Венгрия. Осн. ГВК: д. 9, л. 257.

ЯСТРЕБИНСКИЙ Василий Иванович, род. в 1912 г. в г. Майкопе Краснодарского края. Призван в ВС в 1941 г. Ряд. Пропал без вести в мае 1943 г. Осн. ГВК: д. 7, т. 3, л. 52.

ЯСЬКОВ Григорий Алексеевич, род. в 1911 г. в г. Майкопе Краснодарского края. Ряд. п/п 1764. Пропал без вести в мае 1943 г. Осн. ЦАМО: оп. 977520, д. 95, л. 214.

ЯХНИС Борис Ефимович, род. в 1909 г. в г. Бердичеве. Мл. с-т 310 сп 8 сД. Погиб в бою 24.04.1945 г. Похоронен в д. Коцени Варнинского р-на Жилинского окр. Осн. ЦАМО: оп. 18003, д. 351, л. 161.

ЯХНО Михаил Николаевич, род. в Северо-Осетинской АССР. Погиб в бою 27.03.1943 г. Похоронен в ст-це Анастасиевской Славянского р-на Краснодарского края. Осн. ОВК: Пенсионное дело № 1513-ДА.

ЯХНО Николай Антонович, род. в Арзгирском р-не Ставропольского края. Пропал без вести 8.03.1943 г. Осн. Пенсионное дело № 1514-ДА.

ЯХНО Николай Николаевич, род. в 1922 г. в Туркменском р-не Ставропольского края. Мл. л-т 53 огвтп. Погиб в бою 26.08.1943 г. Похоронен на развилке дорог, в 1 км от с. Коротич и 8 км юго-зап. г. Харькова. ОВК: Пенсионное дело № 1523-ДА.

ЯЦЕНКО Иван Тимофеевич. Ряд. Умер от ран 5.06.1945 г. в ПГ лр № 5290. Похоронен в г. Фюрстенвальде, воен. кл., Германия. Осн. ГВК: д. 9, л. 352.

ЯЦЕНКО Илья Федорович, род. в 1916 г. в г. Майкопе Краснодарского края. Ряд. Погиб в бою 20.01.1942 г. Похоронен в г. Красный Луч Ворошиловградской обл. Осн. ГВК: д. 10, л. 69.

ЯЦЕНКО Николай Георгиевич, род. в 1923 г. в д. Лиходеево Еланского р-на Сталинградской обл. Призван в ВС в 1941 г. Ряд. Пропал без вести в апреле 1943 г. Осн. ЦАМО: Список, Я-6.

ЯЦЕНКО Родион Федорович, род. в 1919 г. в с. Родомля Тростянецкого р-на Сумской обл. Л-т 903 ап 343 сД. Погиб в бою 2.12.1941 г. Похоронен на юго-вост. окр. с. Абрамовка Никлиновского р-на Ростовской обл. Осн. ЦАМО: Список, Я-7.

ЯЦУН Александр Кондратьевич, род. в 1919 г. в г. Майкопе Краснодарского края. Ряд. 71 озаД 43 А. Пропал без вести 02.10.1941 г. Осн. ЦАМО: оп. 818884с, д. 65, л. 86.

ЯЦУН Алексей Кондратьевич, род. в 1919 г. в Харьковской обл. Ряд. 71 озаД 43 А. Пропал без вести 2.10.1941 г. Осн. ГВК: д. 3, т. 2, л. 7.

ЯЦУНОВ Федор Прохорович, род. в 1919 г. в г. Майкопе Краснодарского кр. Ряд. Пропал без вести в апреле 1943 г. Осн. ЦАМО: оп. 18004, д. 838, л. 227 об.

ЯЦЫШЕВ Степан Савельевич, род. в 1916 г. в г. Майкопе Краснодарского края. Мл. л-т 323 сД. Погиб в бою 30.06.1944 г. Похоронен на сев. окр., д. Бродец Могилевской обл. Осн. ЦАМО: оп. 11458, д. 358, л. 174.

ЯЧЕНКО Николай Спиридонович, род. в 1905 г. в г. Майкопе Краснодарского края. Ряд. Пропал без вести в апреле 1943 г. Осн. ГВК: Алф. кн. 22, т. 4.

ЯЧЕНКО Петр Спиридонович, род. в 1900 г. Русский. Призван в ВС в 1941 г. Ряд. Умер от ран 8.05.1943 г. Похоронен в с. Синотское Воскресенского р-на Саратовской обл. Осн. ЦАМО: вх. № 1015 от 25.10.1945 г.

ЯЩЕНКО Александр Васильевич, род. в 1921 г. в г. Майкопе Краснодарского края. Призван в апреле 1941 г. Ряд. п/я 157/26. Пропал без вести 30.06.1941 г. Осн. ГВК: д. 3, т. 2, л. 277.

СПИСОК

мирных жителей расстрелянных, повешенных и замученных фашистами в период оккупации города

ШАУЛЬСКИЙ Иван Андреевич	1902 г.	**ФАНДЕЕВА Мария Григорьевна**	1910 г
НЕВЗОРОВА Ольга Григорьева	1905 г.	**ПОПОВ Евгений**	1929 г.
ФАНДЕЕВА Прасковья Влас.	1883 г.	**СЕНОКОПОВ Антон Федорович**	1894 г.
БОРИСОВА Алла	1940 г.	**ИСТОМИН Федор Радионович**	57 л.
БОРИСОВА Мария Григорьевна	1915 г.	**ЕРЕМЕНКО**	
МИРОШНИЧЕНКО Валентин	1935 г	**БЕРЕЖНОЙ Андрей Филиппович**	1907 г.

Осн. Краснодарский Краевой партархив.

Я знаю, в этот день, в последний час,
Не о себе подумал ты — о нас!
Сама земля, в крови, в пыли, в дыму,
Прильнула сердцем к сердцу твоему!

Исхак МАШБАШ

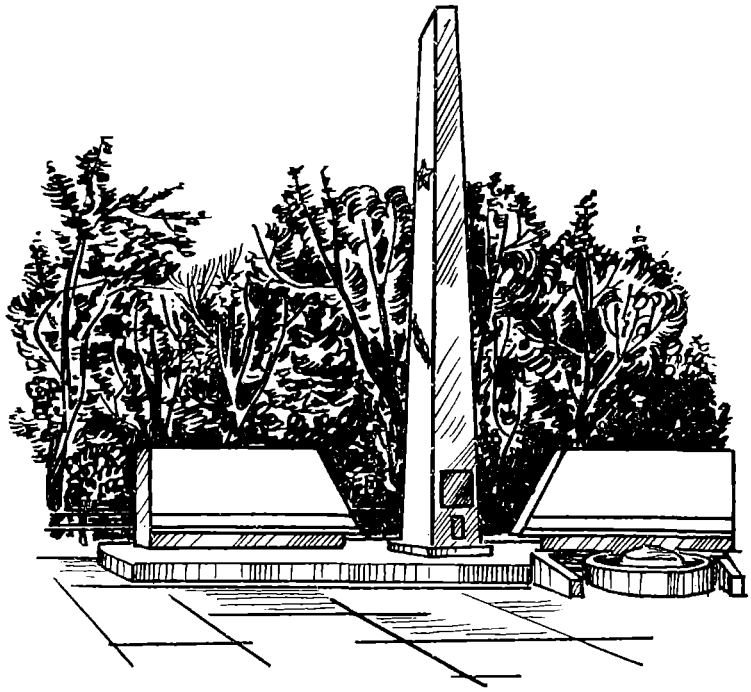

ГИАГИНСКИЙ
РАЙОН

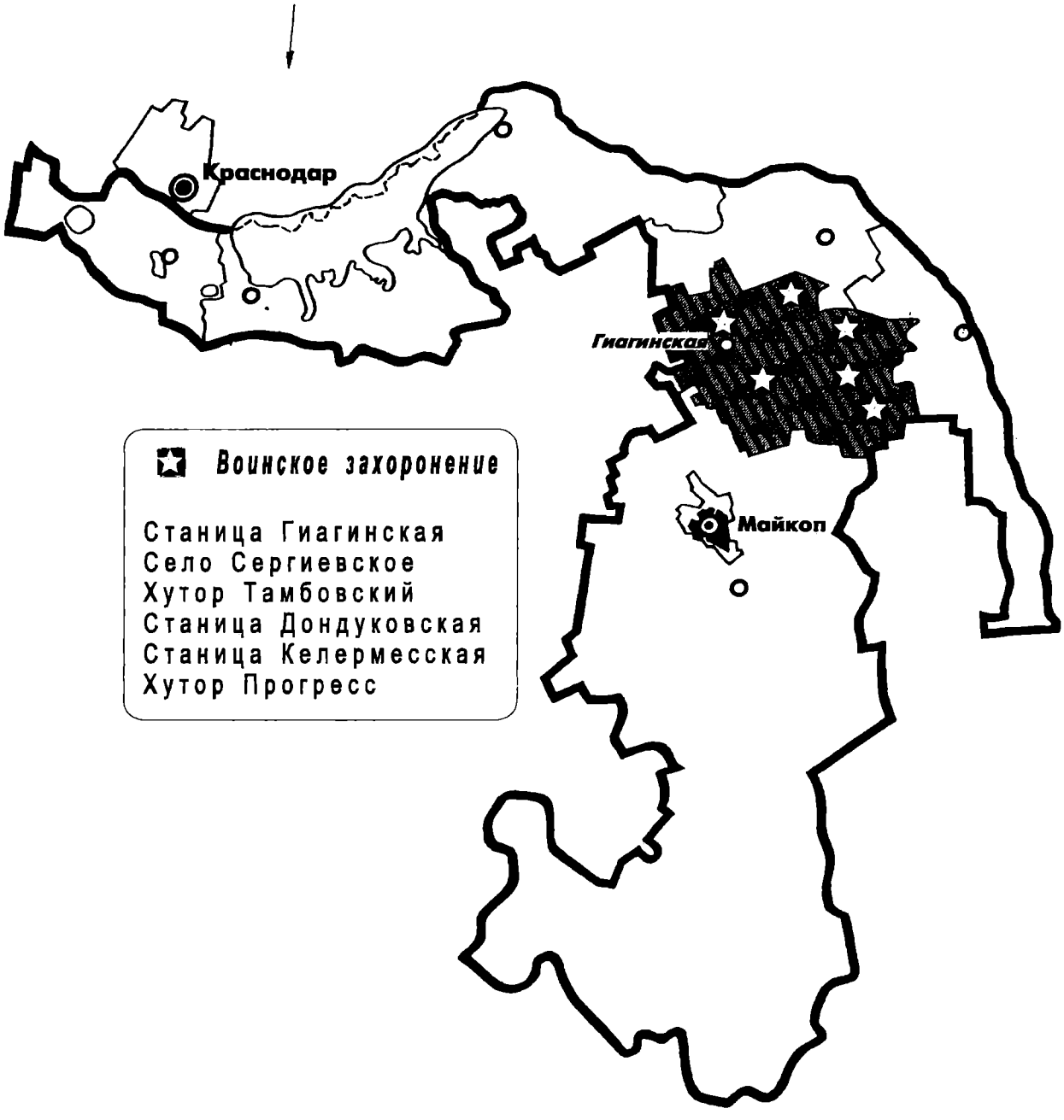
Краснодар
Гиагинская
Майкоп
Воинское захоронение
Станица Гиагинская
Село Сергиевское
Хутор Тамбовский
Станица Дондуковская
Станица Келермесская
Хутор Прогресс

БРАТСКИЕ МОГИЛЫ



Дондуковский сельский Совет
станица Дондуковская
Памятник сооружен в 1971 г.
Всего захоронено — 156 чел. военнослужащих
Известных имен — 51
Неизвестных — 105

АБРАМЕНКО И. И.	род.	в	1902 г.	Мл. л-т.	Погиб в бою	09.08.1942 г.
АБРАМЕНКО И. И.	"	в	1920 г.	Ст-на		-"-
АРТЮШЕНКО Д. В.	"	в	1905 г.	Ряд		-"-
АХАТОВ М. А.	"	в	1908 г.	Ряд.		-"-
АХМЕТЯНОВ Н. А.	"	в	1905 г.	С-т		-"-
БЕЛОУСОВ И. Ф.	"	в	1897 г.	Ряд.		-"-
ВАСЯКОВСКИЙ В. В.	"	в	1915 г.	Л-т		-"-
ВОЛКОВ В. И.	"	в	1923 г.	Ряд.		-"-
ВОРОНЦОВ А. И.	"	в	1909 г.	Ряд.		-"-
ГАНТА С. В.	"	в	1912 г.	Л-т		-"-
ГМИДА М. П.	"	в	1903 г.	Ряд.		-"-
ДАНИЛОВ Ф. А.	"	в	1908 г.	Ряд.		-"-
ДЕРКАЧ А. Г.	"	в	1904 г.	С-т		-"-
ДОВЛЕТОВ С. Д.	"	в	1908 г.	Ряд.		-"-
ДОВЛЕТОВ Ч. Д.	"	в	1898 г.	Ряд.		-"-
ДМИТРОВ С. М.	"	в	1918 г.	С-т		-"-
ДЬЯЧЕНКО П. З.	"	в	1912 г.	Ряд.		-"-
ЕГОРОВ В. В.	"	в	1917 г.	Л-т		-"-
ЕМЕЛЬЯНОВ Н. П.	"	в	1926 г.	Курсант		-"-
ЕРМОЛАЕВ Ю. Г.	"	в	1920 г.	Ст. с-т		-"-
ЕФИМОВ М. Н.	"	в	1904 г.	Ст-на		-"-
ЗАВАДИН Я. П.	"	в	1913 г.	Ряд.		-"-
ЗАЙЦЕВ Ф. И.	"	в	1922 г.	Ряд.		-"-
ЗАЙЦЕВ Ф. И.	"	в	1908 г.	Ряд.		-"-
ЗАХАРОВ С. С.	"	в	1922 г.	Ряд.		-"-
З И М А	"			Ряд.		-"-
ЗУБКОВ Б. С.	"	в	1917 г.	Л-т.		-"-
КРИЛАСОВ Я. А.	"	в	1909 г.	Ряд.		-"-
ЛИТВИНОВ А. П.	"	в	1922 г.	Ряд.		-"-
ЛУКАШ П. Т.	"	в	1913 г.	С-т		-"-
МАСЛОВ	"			Ст. л-т		-"-
МЕЛЬНИКОВ В. Г.	"	в	1909 г.	Ряд.		-"-
МИРОНОВ Н. А.	"	в	1912 г.	Ряд.		-"-

МИШИН М. М.	"	в	1920 г.	Ряд.	-"-
НЕСТЕРЕНКО А. Т.	"	в	1927 г.	Ряд.	-"-
ПАХОМОВ М. Ф.	"	в	1922 г.	Курсант	-"-
ПОПОВ М. Т.	"	в	1918 г.	Курсант	-"-
РОГАЧ Д. А.	"	в	1921 г.	Ряд.	-"-
РОМАНОВ А. Е.	"	в	1917 г.	Ряд.	-"-
РЫБАЛКО В. Р.	"	в	1909 г.	Ряд.	-"-
САВИЦКИЙ Н. В.	"	в	1921 г.	Ряд.	-"-
СМЕТАНИН Я. Т.	"	в	1905 г.	Ряд.	-"-
СМЫСЛОВ М. К.	"	в	1912 г.	Ряд.	-"-
СЫТНИКОВ М. И.	"	в	1906 г.	Ряд.	-"-
ТАТАРЕНКО П. И.	"	в	1912 г.	Мл. л-т	-"-
ТИЩЕНКО П. С.	"	в	1907 г.	Ряд.	-"-
ФИЛАТОВ В. А.	"	в	1914 г.	Ряд.	-"-
ЦЫГАНКОВ И. Ф.	"	в	1909 г.	Курсант	-"-
ЧЕРЕДНИЧЕНКО А.				Мл. л-т	-"-
ЧЕРНЫШОВ Т. Н.				Ряд.	-"-
ЮСУПОВ Л. Ш.		в	1914 г.	Ряд.	-"-



Келермесский сельский Совет
Центр станицы Келермесской
Всего захоронено 10 чел.:
9 — мирных жителей села
1 — военнослужащий (имя неизвестно)
Памятник сооружен в память погибшим воинам села в 1955 г.

БЕРЕГОВОЙ Н. З.,	погиб	4.07.1942 г.
БЕРЕГОВОЙ Г. И.,	"	6.07.1942 г.
БЕРЕГОВАЯ М. С.,	"	6.07.1942 г.
ДУБОВОЙ П. Ф.,	"	6.07.1942 г.
ПЕРЕГУДОВА А. А.,	"	6.07.1942 г.
ПЕРЕГУДОВ И. Т.,	"	6.07.1942 г.
ТЕРЕНТЬЕВА А. А.,	"	6.07.1942 г.
ТЕРЕНТЬЕВ Г. Ф.,	"	6.07.1942 г.
ТАТРИНЦЕВ М. Ф.,	"	6.07.1942 г.



Центр станицы Гиагинской
Всего захоронено 42 чел.:
— партизан 12 чел. (имена известны)
военнослужащих — 30 чел. (известных имен 7 — установлены в период работы над Книгой Памяти)

Партизан	АНЦИБОРОВ И. А.,	погиб в бою	11.12.1943 г.
-"-	ГОНЧАРОВА Т. К.	-"-	11.12.1943 г.
-"-	ДЕРКАЧЕВ Г. И.	-"-	11.12.1943 г.
-"-	КОМАРОВА К. Г.	-"-	11.12.1943 г.
-"-	ЛУКЬЯНОВА М. С.	-"-	11.12.1943 г.
-"-	ПАСМУРОВ П. Д.	-"-	11.12.1943 г.
-"-	ПИВОВАРОВ И. И.	-"-	11.12.1943 г.
-"-	ПИВОВАРОВ В. И.	-"-	11.12.1943 г.
-"-	УСОВ И. Ф.	-"-	11.12.1943 г.
-"-	УСОВ А. Ф.	-"-	11.12.1943 г.
-"-	ЧЕРСКОЙ Г. И.	-"-	11.12.1943 г.
-"-	ЧЕРЕПАХИН С. С.	-"-	11.12.1943 г.

БАРАНОВА Анна Гавриловна, санитарка 217 ппг. Умерла от ран 08.08.1942 г.

ЗУБАРЕВ Дмитрий Петрович, ряд. санитар 217 ппг, 18 А. Умер от ран 07.08.1942 г.

КРУПНИН Василий Васильевич, ряд. шофер 217 ппг. Умер от ран 08.08.1942 г.

КУЦЕНКО Людмила Пантелеймоновна, ст. в/фельдшер — опер. сестра 217 ППГ. Умерла от ран 08.08.1942 г.

ЛАЗУТИН Дмитрий Михайлович, ряд. ст. повар 217 ППГ. Умер от ран 08.08.1942 г.

СЛИВИН Кирилл Кузьмич, ряд. сабельник 30 гкп, 9 ККД. Род. в 1894 г. Погиб в бою 09.08.1942 г.

ТАРЧЕВСКИЙ Сергей Филиппович, в/врач 2 р. нач. ППГ 217 ППГ. Погиб в бою 08.08.1942 г.



Сергиевский сельский Совет
Село Георгиевское
Памятник сооружен в 1967 году.
Всего захоронено — 13 военнослужащих
Имена неизвестны.



Станица Гиагинская (совхоз «Прогресс»)
Всего захоронено 13 военнослужащих
Имена неизвестны.
Памятник сооружен в 1965 г.



Сергиевский сельский Совет
Село Сергиевское.
Памятник сооружен в 1967 году
Всего захоронено 4 военнослужащих.
Имена неизвестны.

Сергиевский сельский Совет
Хутор Тамбовский
Памятник сооружен в 1978 г.
Всего захоронено — 11 военнослужащих.
Имена неизвестны.

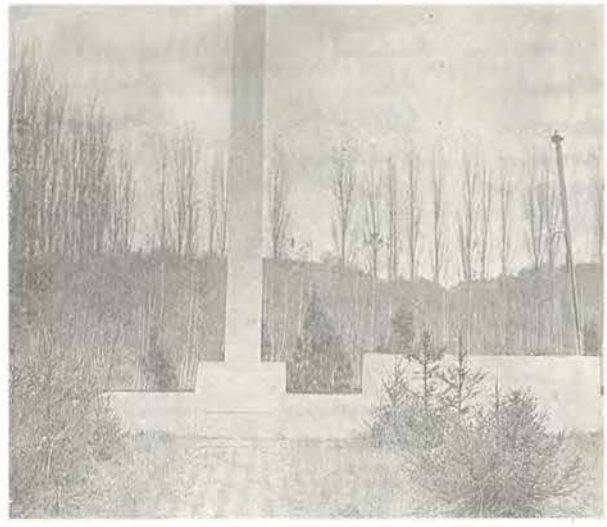

КЛЯТВА — ПРИСЯГА ПАРТИЗАН

15 Августа 1942г.

Клятва
партизана отряда "Мстители" ЗД

Я, сын трудового народа, гражданин Союза ССР в дни смертельной опасности для нашей Родины добровольно вступаю в партизанский отряд и клянусь не щадя своей жизни мстить немецким оккупантам за поруганную честь и свободу моей Родины, беспощадно бороться с ними до полного освобождения Советской земли.

Клянусь быть дисциплинированным, беспрекословно выполнять все приказы Командира и начальников; бесстрашно вступать в групповой и одиночный бой независимо от численности сил противника, ходить в разведку в стан врага, совершать в тылу у врага диверсионные акты, уничтожать его живую силу, взрывать и сжигать склады, мосты, железные дороги, нарушать связь, уничтожать штабы противника.

Проявлять смелость и решительность, инициативу и находчивость. Быть бдительным, разоблачать провокаторов и агентов врага, расстреливать на месте трусов, предателей, шкурников. Свято хранить государственную и военную тайну; не выдавать врагу сведения о партизанском отряде, его численности, вооружении и месте расположения даже в том случае, если мне будет угрожать смерть.

Если же я нарушу свою партизанскую клятву, то наказанием для меня должна быть смерть [redacted]

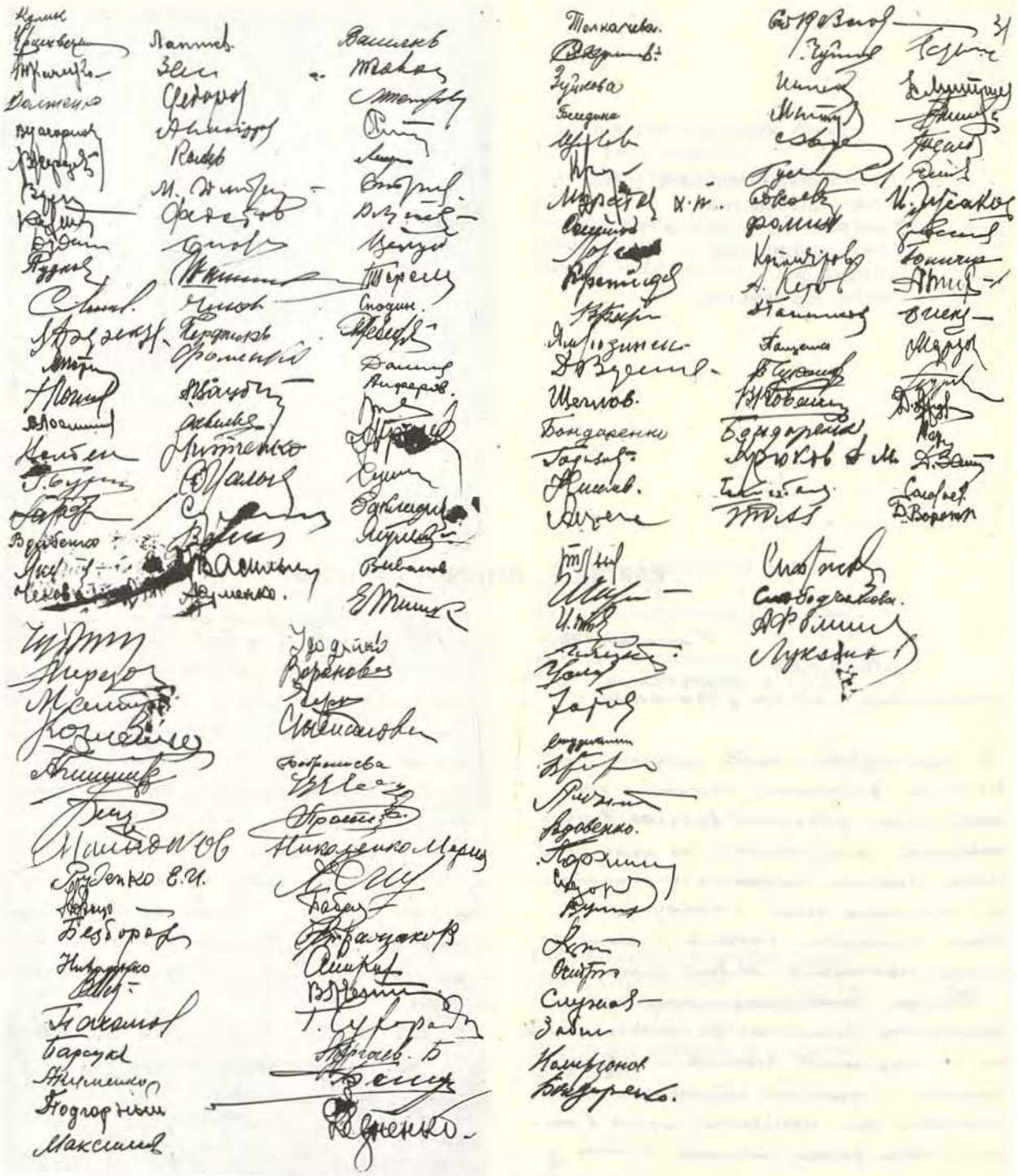

(Краснодарский крайпартархив ф. 9896: оп. 1, д. 13, лл. 30—32 об).

Фрагменты из дневника командира (начальника штаба) партизанского отряда «Народные мстители» С. КОЗЛОВА за 20 и 25 августа 1942 г

(Краснодарский крайпартархив. ф. 9896, оп. 1, д. 9, лл. 2—3).

20 августа 1942 г.

У Медвежьей балки немцы пытались окружить наши посты группой 20-25 человек, установив три пулемета. Эта попытка нападения на посты нашей заставы сорвана. Политрук группы т. Серафимов своевременно заметил немецкий пулемет и группу немцев, убил пулеметчика, остальная группа немцев бежала. Забран один ручной немецкий пулемет (у пулемета) были ранены немцы.

Потерь с нашей стороны нет.

Нач. штаба Ст. Козлов

25 Августа 1942 г.

Совместной разведкой нашего и Гиагинского отрядов численностью в 30 человек установлено:

1. На Гиагинском кардоне (возле колхоза Кирова) расположена немецкая часть до полка пехоты. Имеется две радиоустановки. Опушки леса: подступы к расположению части охраняют шесть постов, которые обстреляли нашу разведку.

2. На Кубанской караулке по заявлению лесника Дакова через каждые 2-3 дня приезжают немцы 20-25 человек. Они проверяют опушку леса караулку. На ночь в караулке не остаются.

Нач. штаба Ст. Козлов



Похороны партизан, погибших в боях за Адыгею.
ст. Тульская, март 1943 г



Партизаны г Майкопа (отряд «Народные мстители»)
Фото 9.5.1965 г



Группа автоматчиков 23 погранполка, принимавших участие в боях на горе Оштен, Фишт и за станицу Даховскую.
Фото 1942 г.



Группа бойцов и командиров 21-го отдельного Крымского зенитно-артиллерийского дивизиона РГК, в котором служил П. Г. Соломко.
Фото 13.5.1945 г





СОЛОМКО ГРИГОРИЙ ГАВРИЛОВИЧ и его сын ПАВЕЛ дошли от Кубани до Берлина и расписались на стенах поверженного Рейхстага.



Бой за станицу Даховскую. Бой ведет подразделение капитана ЮДАНОВА из 2-го батальона 23 погранполка.
(1942 г.)

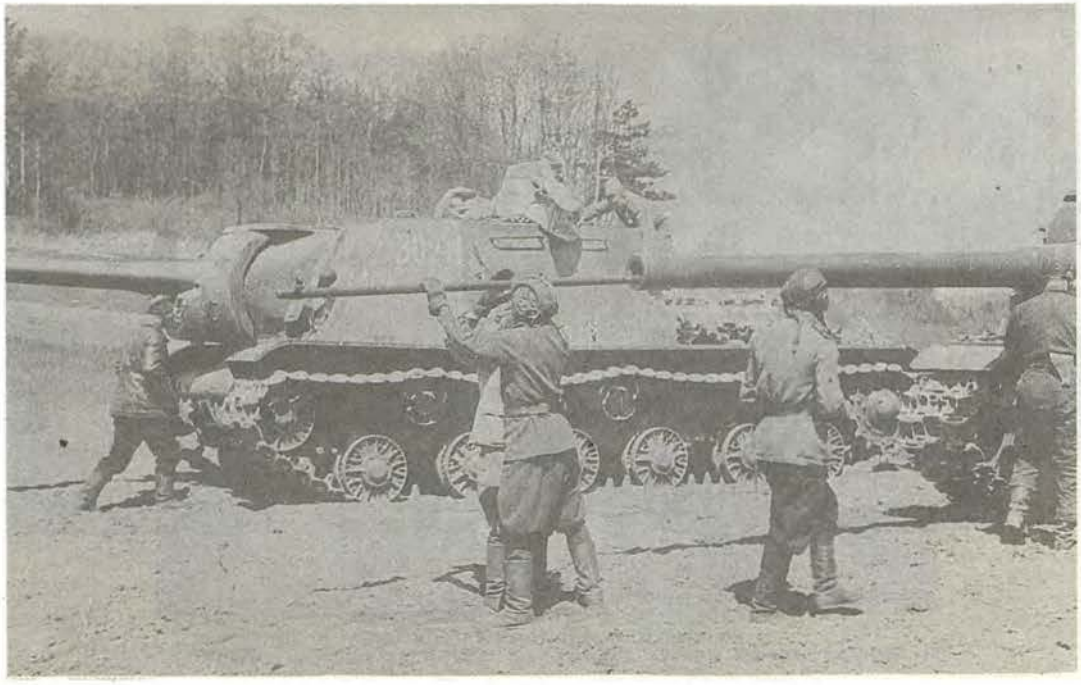

Аслан Хачак со своими друзьями-танкистами.



«На память перед боем»

В центре старшина, воздушный стрелок 3-й авиаэскадрильи 765 штурмового авиаполка ЛЕНСКАЯ (БОГУЗОКОВА) ЛЕЛЯ МАГОМЕТОВНА.



Выпускник Майкопского аэроклуба, командир эскадрильи 69 гв. истребительского авиаполка 23 гв. авиадивизии Гв. к-н ШИКУНОВ Федор Иванович. Более 200 боевых вылетов совершил славный советский АС. Сбил лично 21 самолет противника.



АЙТЕЧ ЧАМОКОВ — герой документальной повести Аюба Шеуджена «Не забудьте!»



Бабушка, вы же герой!»



Дедушка, расскажи...



Радостная встреча Героев Советского Союза Михаила Николаевича ГУРЬЕВА, Хамазана ГИЗАТУЛЛИНА, Ивана Григорьевича ДОНСКИХ



После вручения наград.
«Твой, Ваня, орден впереди!» — говорят герои сыну полка.



Ветераны войны не забывают о своих однополчанах.



Герою Советского Союза Михаилу Николаевичу ГУРЬЕВУ есть что рассказать о своих боевых походах.



Встреча ветеранов 193 гсп., 9 гсД.

Тогда в январе 1943 г., полк в неравном бою потерял 126 воинов, имена которых высечены на обелиске в их честь: «Помним вечно, помним свято имя каждого солдата».

Обелиск установлен на границе Апшеронского р-на Краснодарского кр. и Майкопского района Республики Адыгея.

В героическую борьбу советского народа против немецко-фашистских захватчиков в годы Великой Отечественной войны достойный вклад внесли и трудящиеся Гиагинского района. С первых же дней войны были разработаны мероприятия по организованному проведению мобилизации в Красную Армию, перестройке народного хозяйства на военный лад, снабжении фронта всем необходимым. В связи с уходом в армию мужчин перестраивалась работа предприятий, колхозов и совхозов района.

Работникам райвоенкомата приходилось день и ночь формировать группы по сто и более человек военнообязанных и добровольцев для отправки их в воинские части. Из добровольцев в районе был создан коммунистический батальон, который впоследствии принимал участие в оборонительных боях на территории Белоруссии. В него были зачислены Никита Иванович Шелехов, братья Сергей и Афанасий Штера, Роман Романович, Михаил Никитович и Тихон Никитович Шацкие и другие.

За первые месяцы войны из района было призвано 326 механизаторов. Особенно много желающих идти на фронт было после прошедших в районе массовых митингов. На одном из них заведующий земельным отделом райисполкома Василий Алексеевич Лымарев заявил: «Как коммунист не могу равнодушно смотреть на происходящее — мое место там, где мои сверстники защищают Родину».

Федор Михайлович Антонец на митинге механизаторов сказал: «Враг топчет нашу землю. Нам не безразлична смерть украинцев, белорусов, людей других национальностей — это наши советские люди. Окончилось мирное время, наши судьбы принадлежат отныне законам войны. Вступаю добровольцем в ряды Красной Армии».

А Никита Данилович Волкострелов, тракторист колхоза «Красный животновод», на своем ЧТЗ уже был на фронте и принимал участие в оборонительных боях под Вязьмой.

Местная промышленность — промкомбинат, три мельницы, Дондуковский маслозавод, Кожкоопремонт — стала выполнять военные заказы: изготовляла мягкие кожи, сыромятину, кузнечные изделия к седлам, потники, валенки, казачьи бурки и башлыки, носочные изделия, производила муку, подсолнечное масло.

Четко работали колхозы и совхозы по поставке сырья и продовольствия для нужд фронта, промышленных районов страны.

Райвоенкомат и оборонная общественная организация ОСОВИАХИМ стали обучать население района противохимической защите, были открыты курсы «Ворошиловский стрелок». При Майкопском аэроклубе комсомольцы И. А. Солдатенко и С. В. Комаров овладели мастерством военного пилотажа на самолетах Пе-2. При ОСОВИАХИМЕ работали курсы парашютистов-десантников.

Руководство и специалисты МТС начали подготовку сельскохозяйственных кадров из числа женщин. На краткосрочных курсах в районе

было подготовлено 98 трактористок и комбайнеров, которые заменили мужчин, ушедших на фронт. Женщины работали бригадирами, руководили колхозами, совхозами и МТС.

Вот что по этому поводу вспоминала Феодосия Фоминична Гулакова: «...Чтобы вырастить полновесный колос, мало одного желания. Нужны знания, опыт большой, труд души и рук. И все же тот хлеб, о котором собираюсь рассказать, имеет особую цену. Ее, пожалуй, не выразишь ни в цифре, ни в слове. Потому что складывалась она не из обычных, хлеборобских трудов и забот, но еще и из вдовьих слез, из голодных взглядов подростков, из жалобного мычания единственной буренки, поставленной в плуг. Речь идет о фронтовом колосе, о трудном хлебе военной годины, который в ту пору тоже был оружием, залогом победы».

В ответ на призыв ленинградцев и москвичей о создании народного ополчения в ноябре 1941 года в районе была сформирована казачья сотня из добровольцев — участников гражданской войны, коммунистов и беспартийных. Первыми на сборный пункт прибыли казаки-добровольцы из станицы Гиагинской Петр Сергеевич Бочаров, Николай Дмитриевич Рябченко, Владимир Иванович Липин, Василий Иванович Марков, Федор Трофимович Тырин, Николай Алексеевич Смагин, Алексей Сергеевич Руденко, Илья Андреевич Кушнарев. Из келермесских колхозов в сотню записались Василий Сергеевич Щушпан, Василий Григорьевич Олейников и другие. Всего в сотню вошло 125 человек. Для них отобрали 130 строевых лошадей.

В конце ноября казачья сотня под руководством Сергея Терентьевича Тарасова, участника Гражданской войны, кавалера ордена боевого Красного Знамени была направлена в г. Майкоп. Сотня, за исключением стрелкового оружия, была полностью обеспечена всем необходимым. Из Майкопа вместе с другими сотнями гиагинцы направились в станицу Ханскую на формирование Кубанской казачьей дивизии.

Между тем враг приближался к воротам Кавказа. 1942 год был очень напряженным. Колхозы и совхозы готовились к весенне-полевым работам. Большое количество трудоспособного населения направлялось в северные районы Краснодарского края на сооружение оборонительных объектов. Помимо основной работы в организациях, учреждениях, колхозах и совхозах трудящиеся Гиагинского и Заколяевского сельских Советов (до 300 человек) возводили на окраине станицы Гиагинской посадочную площадку для легких самолетов и укрытия для них. А после работы занимались военной подготовкой.

В феврале 1942 года в районе был сформирован истребительный батальон численностью около 300 человек. Командиром назначен Михаил Герасимович Петрушков, заместителем по боевой подготовке личного состава — Стефан Федотович Гуков, начальником штаба и комиссаром — Стефан Григорьевич Рыбкин.

Командованием истреббатальона ежедневно планировались операции по прочесыванию лесистых мест по реке Улька, отдаленных хуторов Сухо-Балковского и Тамбовского сельских Советов с целью вылавливания диверсионных групп, засылаемых фашистами по воздуху, дизертиров. Под опекой районного отдела милиции бойцы батальона несли караульную службу по охране почты, прокуратуры, других учреждений и объектов района. В июле личный состав истребительного батальона был переведен на казарменное положение.

К концу июля 1942 года стало очевидно, что вражеской оккупации не избежать. Отступающие воинские части в спешном порядке отводились в сторону станицы Белореченской. Не шли уже поезда на север. В

горы отправлялись гурты колхозного скота. Закладывались продовольственные склады в кужорских лесах для партизан. Назначались явочные квартиры, осведомители, производился отбор лиц в группу для подпольной работы в районном центре.

Труженики района активно продолжали сбор средств в фонд обороны.

9 августа 1942 года станицу Гиагинскую и район оккупировали фашистские захватчики. Началось ограбление колхозов, совхозов, МТС, издевательство над жителями, расстрелы. Были взорваны железнодорожный вокзал и элеватор. Начались черные дни для гиагинцев.

* * *

Но несладко приходилось и оккупантам. Партизаны, в том числе и 56 Гиагинский отряд, не давали покоя ненавистному врагу.

Отряд состоял из 120 плохо вооруженных людей. Командиром его был Стефан Федотович Гуков, комиссаром — Иван Григорьевич Бугрименко. Командирами боевых групп, в которых насчитывалось по 18—25 человек, были утверждены Дмитрий Ильич Шаповалов, Ефим Тимофеевич Ширабордин, Василий Павлович Ануфриев, Григорий Васильевич Пупков, Петр Гаврилович Поздняков. Отряд имел на вооружении два автомата ППШ, ручной пулемет Дегтярева, 15 трофейных немецких винтовок, до сотни охотничьих ружей и мелкокалиберных винтовок, ручные гранаты.

Несмотря на недостаточную вооруженность, гиагинский партизанский отряд не отсиживался в Кужорском лесу, на его счету немало боевых операций. Только в течение августа 1942 года боевыми партизанскими группами отряда было уничтожено 24 фашиста, в том числе 3 офицера, отбито 7 подвод с награбленными у населения продуктами и скотом. Награбленное было возвращено людям. В этих операциях отличились боевые группы под командованием Д. И. Шаповалова.

5 сентября отряд провел успешную операцию, уничтожив колонну автомашин из 8 грузовиков и автобуса на дороге Ярославская-Кужорская. В этом бою было уничтожено 80 фашистов. 12 сентября группа Е. Т. Ширабордина на этой трассе подорвала три вражеских грузовика с 18 немецкими солдатами. Эти смелые акции гиагинских партизан не могли не встревожить фашистов, которые решили прочесать кужорский лес. Однако партизаны сумели упредить операцию фашистов. Первой встретив вражеских карателей, группа Д. И. Шаповалова обрушила на них шквал огня. Партизаны уничтожили 5 немецких грузовых автомашин и около 50 фашистов. В этом бою отличились партизаны Петр Материхин и А. К. Долгаленко.

Гиагинские партизаны не давали покоя врагу. Потери захватчиков в технике и в живой силе росли с каждым днем. Доставалось и партизанам. В конце сентября при неудачном очередном налете на фашистов под ст. Кужорской несколько партизанских групп попали в засаду. В стычке с фашистами тяжело был ранен Иван Максимович Гурин и вскоре скончался.

Боевые дела партизан росли. В октябре они продолжали смелые налеты на технику и живую силу врага. 9 октября группа В. П. Ануфриева на х. Алтухов устроила засаду и уничтожила две грузовые автомашины и 17 фашистов, а 21 октября эта же группа на дороге Кужорская—Майкоп подорвала вражеский автобус с 22 немецкими пилотами.

Ноябрь принес партизанам немало хлопот. Листья с деревьев опали, лес обнажился и местность стала просматриваться на большом расстоянии. Фашисты не преминули воспользоваться этим. 14 ноября 1942 года крупные силы карателей заняли основные дороги в лесу, началась операция по уничтожению партизан в Махошевском и Кужорском лесах. Партизаны групп В. П. Ануфриева, Е. Т. Ширабордина, В. Г Пупкова, П. Г Позднякова приняли бой с фашистами. Каратели, выбрав выгодные позиции, вели шквальный огонь с земли и воздуха. В одной из стычек погиб комиссар И. П. Бугрименко, который руководил обороной и держал связь с командиром Майкопского партизанского отряда т. Черниченко, руководившем всей операцией. Кинувшийся было ему на выручку Щербаков был сражен пулеметной очередью. Григорию Пупкову удалось уничтожить пулеметный расчет. Упорное сопротивление и контратаки партизан заставили оккупантов отступить. Группа В. П. Ануфриева воспользовавшись этим, уничтожила более 30 фашистских карателей.

Однако и партизаны понесли потери. Группа П. Г Позднякова, преследуя врага, нарвалась на засаду: Поздняков погиб, а Иванов, Галыба и Черноштанов получили ранения. Вечером вышли в район расположения Тульского отряда, оттуда часть гиагинских партизан была направлена в Хамышки: они сопровождали раненых женщин и детей. Возглавлял операцию С. Ф. Гуков.

Это был трудный переход по вражескому тылу навстречу Красной Армии. На висячем мосту через реку Белую их встретили пограничники 23 погранполка (командир П. К. Казак). Раненых, женщин и детей сразу же стали отправлять самолетом в Сочи.

После событий 14 ноября гиагинским партизанским отрядом командовал Иван Иванович Иващенко. Немало еще славных дел совершили народные мстители, пока в начале февраля 1943 года район не был освобожден от фашистских оккупантов. 2 февраля отряд прибыл в ст. Гиагинскую. Состоялся митинг, а через три дня перезахоронение 13 расстрелянных фашистами партизан-подпольщиков в станичном парке.

* * *

Гиагинцы не только самоотверженно трудились в тылу, обеспечивая нужды Армии, но и храбро сражались на фронтах Великой Отечественной войны.

Сотни уроженцев Гиагинского района, находившиеся в составе Красной Армии на румынском, польско-германском фронтах, вступили в бой с немецко-фашистскими захватчиками в первые же часы войны. Командир огневого взвода 76-миллиметровых пушек «ЗИС-3» Волков Г И. вступил в бой между реками Прут и Днестр, затем воевал в составе 417 стрелковой дивизии; Шендрик П. М., Новомлинский Я. Т., Пахомов В. И. — кавалеристы 6-й казачьей Ченчарской дивизии 3-го казачьего кавалерийского корпуса дрались с врагом в г. Ломжи в Западной Белоруссии.

В Брестской крепости мужественно сражались и погибли Красносельский А. Г., Демин П. И., Лукьяненко М. Ф.

Храбро защищали Ленинград Несмеянов С. А., Геривенко Н. П., Коробов Г С., Малев В. И., Попович Д. П. из ст. Гиагинской, Шевчен-

ко В. И. из ст. Дондуковской, Солдатенко И. В., летчик из ст. Келермесской, Шевченко Н. М., летчик-истребитель 61 авиабригады из ст. Келермесской, Комаров С. П., летчик из ст. Гиагинской.

В обороне Москвы принимали участие Пугачев И. З., Перегудов В. И., Кочетков В. Г., Стригунов А. П., Шевченко П. Ф., Индюков И. Г., Ильинов П. А. — рядовые бойцы 230 отд. минометного батальона и 412 ОКТР 57 мотобригады (из ст. Гиагинской), Капустин Г Н. из совхоза «Труд», Кушнарев А. И. из х. Прогресс, Писаренко И. В. из ст. Дондуковской.

Тяжелыми фронтовыми дорогами прошли и возвратились в район после войны Наташа Прокофьева и Ольга Палеманова, Наташа метко стреляла по фашистским ДЗОТам, награждена орденом Красной Звезды и медалями. Ольга — зенитчица, затем медсестра полевого госпиталя, награждена орденом Красной Звезды и 2 медалями.

В Сталинградской битве отважно сражался гв. капитан, командир танкового батальона Антонец Ф. И. из ст. Гиагинской. Он награжден ордена Красной Звезды и Отечественной войны. В этих боях погиб наш земляк разведчик Ненивикин, тяжело ранен Савенко П. Л.

Храбро громили врага водители 138 артполка Варенников И. Г Демин Н. Н., побратимы рядовые бойцы Тхайцухов Х. П. (адыг) и Лихобабин С. И., которого в тяжелом бою вынес с поля боя Хаджимет Тхайцухов. В жестоком бою под Сталинградом погибли танкисты Костенко В. Д., Вавакин А. Н., Лукьяненко С. Ф., командиры Черевко И. Ф., Лукьяненко Ф. Ф., Машохин Ф. С. из ст. Гиагинской, Скворцов Д. Ф., Колесников Н. С.

На Курской дуге отличились Кузнецов В. И., Скляров И. Ф., Перелыгин Н. И.

Во многих сложных операциях участвовал разведчик 50 мотострелкового полка Е. Коломыйцев. За мужество и отвагу, проявленные в боях, он награжден двумя орденами Красной Звезды, медалями «За отвагу», «За освобождение Праги». За прорыв основного укрепления на подступах к Берлину Е. Коломыйцев командованием отд. мотострелкового Кубанского батальона награжден медалью и отмечен благодарностью.

Отважно сражался в Заполярье командир подразделения связи старший лейтенант А. П. Быков. Зимой 1942 года для овладения высотой 314 в районе мурманских сопок его подразделение в течение двух часов в ночных условиях установило связь с командованием сухопутных войск, а к утру вражеский дзот был уничтожен, что позволило нашим войскам овладеть высотой. За этот подвиг А. П. Быков награжден орденом Красной Звезды. Отважный воин также был удостоен второго ордена Красной Звезды и медалей «За отвагу» и «За боевые заслуги».

Капитан В. С. Агапов в составе Кубанского кавполка прошел боевой путь от Кубани до Берлина, войну завершил на Дальнем Востоке. В. С. Агапов награжден тремя орденами Красной Звезды, орденом Красного Знамени и медалями.

Активно участвовали в Великой Отечественной войне медсестры Гутарева Л. Д. и санитарка Шаповалова Е. Н. Их боевой путь пролег от Армавира до Германии. Работая в полевом госпитале, они спасли жизнь не одному нашему бойцу. Боевые заслуги женщин отмечены орденами Красной Звезды и медалями.

Храбро воевала в составе 527 зенитного артполка войск ПВО зенитчица Н. Т. Прокофьева. Она проявила себя в боях за г. Николаев, Одессу, Крым, награждена двумя боевыми орденами и медалями.

Крестьянский сын из ст. Келермесской Шевченко С. М. в 1932 году был призван в ряды Красной Армии. Окончил полковую кавалерийскую школу, в 1932—1934 гг. в г. Ейске — курсы пилотов, с августа 1934 по 1938 г. — инструктор-летчик, в 1939 г. — командующий авиацией ВМС на Финском фронте. Сделал 34 боевых вылета на самолетах И-16, СМ-62. За разгром белофинского плацдарма в мае 1940 г. награжден орденом Красного Знамени. В 1941—42 гг. С. М. Шевченко в Моздоке готовил летчиков к полетам. За отличную подготовку кадров награжден орденом Красной Звезды. При испытании самолетов получил ранение. С 1943 — по июнь 1944 г. — учеба по изучению новых самолетов. В 1944—1945 гг. — помощник командира 5 мтад. ВВС Северного флота. За боевые действия в Заполярье награжден орденом Отечественной войны I степени, и в 1945 году — орденом Нахимова II степени. Долго еще служил в армии отважный воин из Келермесской. Демобилизовавшись из армии, он вернулся в район и жил в ст. Гиагинской. Здесь же и похоронен в 1992 году.

В годы войны трое наших земляков удостоены высокого звания Героя Советского Союза: Ким Дмитриевич Шатило, Павел Иванович Чалов и Федор Николаевич Купин.

Шатило Ким Дмитриевич, командир танка Т-34 84 тп 63 мех. бр., 7 мсхК 2-го Укр. фронта. 8 января 1944 г. в боях с немецкими захватчиками за город Кировоград танк Кима Шатило прорвался в глубь расположения противника с боевой задачей: перерезать дорогу, по которой двигалась колонна вражеских войск. Оценив обстановку и презирая смерть, офицер Шатило ворвался на своем танке в колонну врага. Противник был потрясен дерзкой атакой экипажа русского танка. В этом бою танк Шатило подбил 4 средних танка, 2 танка «Тигр», раздавил полсотни автомашин, уничтожил и подавил много солдат и офицеров противника. На помощь фашистам спешили семь вражеских танков «Тигр». Смело вступив с ними в бой, К. Шатило подбил еще один танк, но загорелась и его машина. Собрав все силы, волю и мужество, Ким вывел горящую машину из боя в расположение наших войск.

За умелые действия, отвагу и мужество Указом Президиума Верховного Совета СССР от 10.3.1944 г. К. Д. Шатило присвоено звание Героя Советского Союза.

2.10.1944 г. отряд советских катеров, в котором командиром флагмана был опытный и отважный офицер П. И. Чалов, командир сторожевого катера «Д-3» Балтийского флота, должен был высадить десант на остров Хиума. Враг, обнаружив десантников, открыл сильный артиллерийский и пулеметный огонь. Вода кипела от разрывов снарядов. П. Чалов маневрирует, увеличивает скорость и первым высаживает десант в составе 75 человек с полным вооружением. В этой операции катер П. Чалова за 2 и 3 октября сделал семь рейсов и перебросил в сложных условиях свыше 500 советских десантников.

Большое умение и храбрость показал П. И. Чалов также при высадке и закреплении десанта на острове Саарема 5 октября 1944 г. Засекая огневые точки противника, он подавлял их огнем орудий и пулеметов катера. В одном из рейсов в катер попало 3 вражеских снаряда, возник пожар. Быстро и умело действуя, пожар устранили и экипаж катера продолжал выполнять боевую задачу.

В боевую кампанию 1944 г. катер П. И. Чалова участвовал в 124 операциях по высадке десантов в Выборгском заливе, обеспечении

боевого траления и других. Славный экипаж сбил 3 самолета противника, потопил 2 вражеских катера, подводную лодку, уничтожил 7 магнитных мин.

За мужество и высокое мастерство Указом Президиума Верховного Совета СССР от 6 марта 1945 г. П. И. Чалову присвоено звание Героя Советского Союза.

5 ноября 1944 г. части гвардейской воздушно-десантной дивизии вышли к реке Тисса в Венгрии. Разведчики сходу захватили небольшой плацдарм на вражеском берегу. Противник пытался ликвидировать плацдарм. Пять контратак врага было отбито. Положение десантников становилось все труднее. Боеприпасы были на исходе. Попытки переправить их через реку успеха не имели. Противник уничтожал наши лодки. Командир отделения Купин Ф. Н. с двумя разведчиками добровольно вызвался доставить оружие и боеприпасы нашему десанту. Погрузив боеприпасы и пулеметы в лодку, бойцы погнали ее вплавь на другой берег.

Противник открыл сильный огонь. На середине реки лодка, получив повреждение, начала тонуть. Однако Ф. Купин и его товарищи боевой приказ выполнили — оружие и боеприпасы были доставлены. Затем они влились в ряды защитников плацдарма и помогли отбить еще 9 вражеских контратак. В этом бою Федор Купин был контужен, но не оставил поле боя и огнем из автомата и гранатами уничтожил до 40 солдат противника.

За проявленное мужество и отвагу 24.3.45 г. гвардейцу Ф. Н. Купину было присвоено звание Героя Советского Союза.

Отгремела война. Гиагинцы, как и все советские люди, радовались Победе над ненавистным врагом. С удвоенной энергией они взялись за восстановление разрушенного войной народного хозяйства. Вновь, как и в годы войны, основная тяжесть восстановительных работ легла на плечи женщин и подростков. Молодежь, в основном девушки, были ударной силой. Самоотверженными усилиями всех тружеников района поднимали из руин войны колхозы и предприятия. Уже в 1947 году в хозяйствах района был получен высокий для того времени урожай сельскохозяйственных культур. Появились в районе первые послевоенные Герои Труда — директор Гиагинской МТС Федор Игнатьевич Антонец, бригадиры тракторных бригад Захар Гаврилович Наконечный, Михаил Иванович Бородуля, Иван Андреевич Фурсов. Позже в их ряды встали управляющий первым отделением совхоза «Труд» Михаил Иванович Вичирский, а затем и председатель колхоза «Россия» Юрий Хаджиметович Тхайцухов.

Гиагинцы не только умели воевать — они умели хорошо трудиться. Сколько славных тружеников полей и ферм взрастила гиагинская земля после войны! 16 звеньевых комсомольско-молодежных звеньев стали кавалерами ордена Ленина. Среди них Вера Богуславская, Паша Матыченко, Татьяна Деревянко, Мотя Клочкова, Настя Деревянченко, Дуся Середина, Любовь Коломийцева и другие.

Укреплялась экономика района, интенсивно развивались отрасли сельской промышленности. В станицах Гиагинской и Дондуковской были построены мощные элеваторы, кукурузокалибровочный завод при Гиагинском элеваторе. В 1958 году в ст. Гиагинской пущен в строй мощный сахарный завод. В станицах и хуторах появилось электричество, водопровод.

Росли и хорошели населенные пункты района. В 1959 году в райцентре вступили в строй комиссионный магазин и столовая, новое здание средней школы № 1. За ними появились новая семилетняя, впоследствии преобразованная в среднюю школа № 2 на сахарном заводе. В 1962 году

в райцентре построен новый книжный магазин, железнодорожная электролиния Белореченская—Армавир через ст. Гиагинскую.

Появились новые школы в совхозе «Труд», ст. Дондуковской, селе Сергиевском, Келермесской.

Интенсивно росла сеть культурно-бытовых учреждений района. В 1963 году в райцентре сдан в эксплуатацию кинотеатр «Родина» на 450 мест. Несколько позже здесь вошел в строй районный Дом культуры.

Были построены новые Дома культуры на сахарном заводе, в колхозах и совхозах. В 1964 году сдано в эксплуатацию 2-х этажное здание быткомбината, а в 1986 году — 3-х этажное здание. Комбинаты бытового обслуживания стали функционировать в ст. Дондуковской, селе Сергиевской, совхозах «Труд» и «Гиагинский», на сахарном заводе.

Растет и хорошеет станица Гиагинская: в ней возводятся многоэтажные жилые дома и административные здания, среди которых 3-х этажный Дом связи, универмаг, Гиагинского семсовхоза, райбольницы и поликлиники, детского сада «Солнышко» и др.

Пережив страшный ад войны, гиагинцы, как и все жители Республики Адыгея, живут, трудятся и радуются жизни, свято храня память о тех, кто не вернулся с полей сражений.

ВСПОМНИ ВСЕХ ПОИМЕННО...



АБАКУМОВ Марк Иванович, род. в 1907 г., г Красноград Харьковской обл. Призван в ВС в 1941 г. Рядовой. П/п 147 Пропал без вести 00.05.1943 г. Осн. ЦАМО: оп. 18004, д. 2642, л. 198.

АБАШЕВ Александр Иванович, род. в 1925 г., Гиагинский р-н Краснодарского кр. Ряд., стр., 723 сп, 395 сД. Погиб в бою 31.01.1943 г Пох. а. Вочепший Понежукайского р-на Краснодарского кр. Осн. ЦАМО: оп. 18001, д. 550, л. 70.

АБЕЛЕНЦЕВ Павел Николаевич, погиб в бою 10.12.1942 г. Пох. 1,5 км. сев. вост. выс. 18514 Сталинградской обл. Осн. РВК: д. 9, л. 549.

АБЕРНИНОВ Иван Павлович, рядовой. Пропал без вести 00.04.1943 г. Осн. РВК: д. 1, 1950 г., л. 4.

АБИЯН Аван Артемович, род. в 1909 г., х. Тамбовский Гиагинского р-на Краснодарского кр. Ряд., заряж., 1 осб, 229 осбр. Погиб в бою 21.02.1943 г. Пох. д. Крепаки Серговского р-на Ворошиловградской обл. Осн. ЦАМО: оп. 18001, д. 1445, л. 32.

АБРАМЕНКО Кирилл Николаевич, род. в 1903 г., ст-ца Гиагинская Гиагинского р-на Краснодарского кр. Рядовой. Пропал без вести 00.06.1943 г. Осн. ЦАМО: оп. 977520, д. 370, л. 229.

АБРАМОВ Валентин Александрович, род. в 1907 г., г. Сталинград Сталинградской обл. Л-т, ком. вз-да армиб. Погиб в бою 03.04.1943 г. Пох. д. Вороново Мгинского р-на Ленинградской обл. Осн. ЦАМО: оп. 18001, д. 594, л. 183.

АВДЯКОВ Владимир Иванович, род. в 1924 г., г. Майкоп Краснодарского кр. Погиб в бою 12.02.1944 г. Пох. д. Новики Витебского р-на Витебской обл. Осн. РВК: кн. выд. изв. А-23.

АВИЛКИН Григорий Васильевич, род. в 1910 г., с. Ясеновка Маловатского р-на Воронежской обл. Призван в ВС Маловатским РВК. Пропал без вести 00.05.1943 г. Осн. РВК: д. 1, 1950 г., л. 4.

АВОЗОВ Николай Сергеевич, ряд. Погиб 06.05.1945 г. Пох. г. Жолков Львовской обл. Осн. РВК: д. 1, 1950 г. л. 3.

АГАПОВ Виктор Васильевич, род. в 1918 г., ст-ца Северская Северского р-на Краснодарского кр. Ряд., стр. Пропал без вести, 00.05.1943 г. Осн. ЦАМО: оп. 977520, д. 154, л. 115об.

АГАШКИН Николай Иванович, род. в 1915 г. Мл. с-т. Погиб в бою 16.04.1945 г. Пох. г. Моров Остров, Польша. Осн. РВК: д. 24, л. 45.

АГИБАЛОВ Павел Иванович, род. в 1908 г., ст-ца Дондуковская Гиагинского р-на Краснодарского кр. Ряд., п/п 26711-Я, погиб в бою 05.05.1943 г. Пох. Мысхако Краснодарского кр., безым. выс., южнее выс. 1100 м., в брат. мог. Осн. ЦАМО: оп. 18001, д. 207, л. 217

АГНЕНКО Трофим Дмитриевич, род. в 1911 г. Рядовой. Пропал без вести 00.04.1943 г. Осн. РВК: д. 1, 1950 г., л. 5.

АДАМЕНКО Леонид Васильевич, род. в 1925 г., ст-ца Дондуковская Гиагинского р-на Краснодарского кр. Призван в ВС Чеченским РВК. Ряд., стр., 118 сп, 350 сД. Умер от ран 25.03.1944 г. Пох. в с. Н. Почаевск Тернопольской обл. на клад. Осн. ЦАМО: оп. 18002, д. 360, л. 57.

АЗАРОВ Андрей Михайлович, род. в 1910 г., ст-ца Келермесская Гиагинского р-на Краснодарского кр. Рядовой. Пропал без вести, 00.11.1941 г. Осн. РВК: д. 1, 1950 г., л. 3.

АЗАРОВ Андрей Петрович, род. в 1922 г., ст-ца Келермесская Гиагинского р-на Краснодарского кр. Рядовой. Пропал без вести 00.04.1943 г. Осн. РВК: д. 1, 1950 г., л. 3.

АЗАРОВ Иван Николаевич, род. в 1915 (1906) г., ст-ца Келермесская Гиагинского р-на Краснодарского кр. Призван в ВС Краснодарским ГВК. Ряд., мин., 1 минр, 1107 сп. Погиб в бою 17 11.1942 г. Пох. г. Туапсе, с. Седло. Осн. ЦАМО: оп. 18004, д. 532, л. 247.

АЗАРОВ Петр Ефимович, род.. в 1903 г., ст-ца Келермесская Гиагинского р-на Краснодарского кр. Рядовой. Пропал без вести 00.04.1942 г. Осн. РВК: Д. 1, 1950 г., л. 3.

АЗАРОВ Стефан Иванович, рядовой. Погиб в бою 10.09.1943 г. под ст-цей Ленинской Краснодарского кр. Осн. РВК: д. 1, 1950 г., л. 5.

АЗОВЦЕВ Анатолий Матвеевич, с-т, погиб в бою 09.03.1943 г. Пох. ст-ца Староджерелиевская Красноармейского р-на Краснодарского кр. на клад. Осн. РВК: д. 1, 1950 г. л. 5.

АЗОВЦЕВ Григорий Иванович, ст-ца Гиагинская Гиагинского р-на Краснодарского кр. Ст. с-т, п/п 48581. Погиб в бою 18.09.1943 г. Пох. х. Борисовка Новороссийского р-на Краснодарского кр. Осн. РВК: д. 3, т. 2, л. 166.

АЗОВЦЕВ Григорий Яковлевич, род. в 1908 г., ст-ца Гиагинская, Гиагинского р-на Краснодарского кр. Рядовой. Пропал без вести 00.07.1943 г. Осн. ЦАМО: оп. 18004, д. 780, л. 148об.

АЗОВЦЕВ Иван Антонович, род. в 1900 г. ст-ца Гиагинская Гиагинского р-на Краснодарского кр. Ряд., стр., 810 сп, 394 сД. Погиб в бою 11.11.1943 г. Пох. с. Николаевка Софиевского р-на Днепропетровской обл. 2 км. юж. села. Осн. ЦАМО: оп. 18001, д. 1236, л. 46.

АЗОВЦЕВ Иван Васильевич, род. в 1912 г. ст-ца Гиагинская Гиагинского р-на Краснодарского кр. Рядовой. Пропал без вести 00.04.1943 г. Осн. РВК: д. 1, 1950 г., л. 4.

АЗОВЦЕВ Иван Леонтьевич, род. в 1909 г., ст-ца Гиагинская Гиагинского р-на Краснодарского кр. Рядовой. Пропал без вести 00.04.1943 г. Осн. ЦАМО: оп. 977520, д. 40, л. 156.

АКИМОВ Григорий Константинович, род. в 1913 г. с. Сергиевское Гиагинского р-на Краснодарского кр. Рядовой. Пропал без вести 00.04.1943 г. Осн. ЦАМО: оп. 18004, д. 567, л. 54.

АКИМОЧКИН Иван Михайлович, род. в 1914 г. г. Москва. Мл. л-т, ком. вз-да, 49 арт. п, 63 сД. Пропал без вести 00.09.1941 г. Осн. РВК: д. 9, л. 218.

АКСЕНОВ Михаил Гаврилович, род. в 1904 г., с. Павловское Лебедянского р-на Тамбовской обл. С-т, пулем., опулб, 61 сД. Погиб в бою 23.01.1943 г. Пох. в бр. мог. м. Аульная балка Северского р-на Краснодарского кр. Осн. ЦАМО: оп. 18001, д. 1211, л. 26.

АЛАБИН Иван Терентьевич, род. в 1904 г., ст-ца Гиагинская Гиагинского р-на Краснодарского кр. Рядовой. Пропал без вести 00.04.1943 г. Осн. РВК: д. 1, 1950 г., л. 5.

АЛЕКСАНДРОВ Василий Прокофьевич, род. в 1897 г., г. Чкалов. Рядовой. Погиб в бою 15.03.1944 г. Пох. с. Максимовка Николаевской обл. Осн. ЦАМО: оп. 18004, д. 567, л. 55.

АЛЕКСЕЕНКО Михаил Никитович, род. в 1916 г., с. Сергиевское Гиагинского р-на Краснодарского кр. Мл. л-т, ком. роты, 3 сп, 218 сД. Погиб в бою 18.02.1942 г. Пох. с. Резниковка Ворошиловградской обл. Осн. ЦАМО: оп. 818883с, д. 567, л. 200.

АЛЕКСИН Виктор Михайлович, род. в 1912 г., ст. Приморско-Ахтарская Краснодарского кр. М-р, нач. 1 од. Умер от ран в АГЛР-2670 05.07.1944 г. Пох. д. Мельница, Холобского р-на Волынской обл., Польское клад. Призван в ВС Сергеевским РВК. Осн. ЦВМА: ф. 95, оп. 1, д. 3, л. 39.

АЛЕКСИН Николай Павлович, род. в 1923 г., п. Новый Гиагинского р-на Краснодарского кр. Рядовой. Пропал без вести 00.04.1943 г. Осн. ЦАМО: оп. 18004, д. 845, л. 150.

АЛЕНИЦКИЙ Макар Сергеевич, род. в 1914 г. Ряд. сапер, 380 отд. сапб., 212 сД. Погиб в бою 13.02.1942 г. Пох. с. Алябьево Орловской обл. Осн. ЦАМО: оп. 818883с, д. 444, л. 287.

АЛЕХАН Петр Игнатьевич, род. ст-ца Дондуковская Гиагинского р-на Краснодарского кр. Рядовой. Пропал без вести 29.11.1943 г. Осн. РВК: д. 1, 1950 г., л. 5.

АЛЕХИН Алексей Григорьевич, род. в 1902 г., ст-ца Дондуковская Гиагинского р-на Краснодарского кр. Ряд., стр., 723 сп, 395 сД. Пропал без вести 22.07.1942 г. в р-не г. Ростова. Осн. ЦАМО: оп. 18001, д, 450, л. 3.

АЛЕХИН Василий Данилович, род. в 1901 (1902) г., с. Сухая Балка Гиагинского р-на Краснодарского кр. Рядовой. Пропал без вести 00.04.1943 г. Осн. ЦАМО: оп. 18004, д. 780, л. 144.

АЛЕХИН Михаил Егорович, род. в 1912 г., ст-ца Дондуковская Гиагинского р-на Краснодарского кр. Рядовой. Пропал без вести 00.03.1942 г. Осн. РВК: д. 1, 1950 г., л. 3.

АЛЕХИН Николай Васильевич, род. в 1922 г., с. Сухая Балка Гиагинского р-на Краснодарского кр. С-т, разведчик, 471 сп. Умер от ран 31.09.1944 г. Пох. Польша, Варшавское воеводство, д. Квятково, Макувский повит. мог. 6, ряд. 6. Осн. ЦАМО: оп. 18002, д. 1252, л. 113.

АЛИНИЦКИЙ Марк Сергеевич. Рядовой. Убит 13.02.1942 г. Пох. с. Алябьево Орловской обл. Осн. РВК: д. 1, 1950 г., л. 5.

АЛОХАНОВ Михаил Иванович, род. в 1907 г., г. Армавир Краснодарского кр. Рядовой. Пропал без вести 00.06.1943 г. Осн. ЦАМО: оп. 977521, д. 60, л. 191.

АЛТУХОВ Александр Иванович. Рядовой. Пропал без вести 23.07 1942 г. Осн. РВК: кн. выд. изв. А-6.

АЛФЕРОВ Иван Яковлевич, род. в 1902 г. Гиагинский р-н Краснодарского кр. Ряд., стр. Пропал без вести 20.11.1941 г., под г. Ростовом-на-Дону. Осн. ЦАМО: список п/№ 19.

АЛЬМЕРОВИЧ Максим Парамонович, род. в 1910 г., д. Васильевка Белопольского р-на Сумской обл. Ряд. сапер, рота управления, 716 тбр. Погиб в бою 28.06.1944 г. Пох. г. Бобруйск, Белорусской ССР. Осн. ЦАМО: оп. 18002, д. 644, л. 56об.

АНАНКИН Семен Владимирович, род. в 1906 г., ст-ца Гиагинская Гиагинского р-на Краснодарского кр. Рядовой. Пропал без вести 00.12.1943 г Осн. ЦАМО: оп. 18004, д. 567, л. 51об.

АНАНКИН Семен Дмитриевич, род. ст-ца Сергиевская Гиагинского р-на Краснодарского кр. Рядовой. Умер от ран в ЭВГ-1954 27.04.1944 г Пох. г. Мелитополь, к-з «Красная Горка», мог. № 43, сев. вост. окр. Осн. ВММ: ф. 1954, оп. 1, д. 4, л. 2.

АНАНЬЕВСКИЙ Василий Яковлевич, род. в 1909 г., ст-ца Гиагинская Гиагинского р-на Краснодарского кр. Ряд., 790орс, 353сД. Погиб в бою 29.02.1944 г. Пох. г. Кривой Рог Днепропетровской обл. ул. Кандыбина, в саду. Осн. ЦАМО: оп. 18003, д. 452, л. 68об.

АНДРЕЕВ Алексей Егорович, род. в 1924 г., ст-ца Сергиевская Гиагинского р-на Краснодарского кр. Рядовой. Пропал без вести 00.04.1943 г. Осн. ЦАМО: оп. 18004, д. 567, л. 54об.

АНДРЕЕВ Николай Андреевич. Рядовой. Пропал без вести 00.04.1943 г. Осн. РВК: д. 1, 1950 г., л. 5.

АНДРЕСОНОВ Павел Дмитриевич, род. в 1910 г., ст-ца Дондуковская Гиагинского р-на Краснодарского кр. Рядовой. Пропал без вести 00.04.1943 г. Осн. ЦАМО: оп. 977520, д. 40, л. 156.

АНДРОНОВ Александр Васильевич, род. в 1903 г. Воронежская обл. Рядовой. Пропал без вести 00.05.1941 г. Осн. РВК: д. 1, 1950 г., л. 3.

АНДРУСЕНКО Николай Васильевич, род. в 1917 г. Гиагинский р-н Краснодарского кр. Ряд., стр. Пропал без вести 00.11.1941 г. Призван в ВС Кизлярским РВК. Осн. ЦАМО: оп. 977520, д. 414, л. 287.

АНДРЮХИН Алексей Васильевич, род. в 1910 г., ст-ца Каменномостская Тульского р-на Краснодарского кр. Рядовой. Пропал без вести 00.05.1943 г. Осн. ЦАМО: оп. 18004, д. 623, л. 191.

АНДРЮХИН Павел Петрович, род. в 1913 г., с. Сухая Балка Гиагинского р-на Краснодарского кр. Ряд., водолаз. Пропал без вести 00.04.1943 г. Призван в ВС Керченским РВК. Осн. ЦАМО: оп. 18004, д. 845, л. 151.

АНДРЮЩЕНКО Михаил Федорович, род. в 1914 г., ст-ца Дондуковская Гиагинского р-на Краснодарского кр. Рядовой. Пропал без вести 00.07.1941 г. Осн. ЦАМО: оп. 977520, д. 634, л. 43.

АНДРЮЩЕНКО Яков Никитович, род. в 1914 г., ст-ца Келермесская Гиагинского р-на Краснодарского кр. Призван в ВС в 1941 г. Рядовой. Пропал без вести 00.04.1943 г. Осн. РВК: д. 1, 1950 г., л. 6.

АНИСЕВ Петр Михайлович, род. в 1925 г. Краснодарский кр. Ряд., стр. 1337 сп, 318 сД. Погиб в бою 24.07 1943 г. Пох. г. Новороссийск, сев. вост. скат выс. Долгой, х. Грушовый, 8 км. сев. вост. г. Новороссийска. Осн. ЦАМО: оп. 18001, д. 557, л. 93.

АНИСИМОВ Андрей (Александр) Павлович, род. в 1902 г., ст-ца Гиагинская Гиагинского р-на Краснодарского кр. Рядовой. Пропал без вести 00.04.1943 г. Осн. ЦАМО: оп. 18004, д. 780, л. 149.

АНИСИМОВ Василий Михайлович. Рядовой. Умер от ран 19.07.1944 г Пох. м. Деречин Б. Барановической обл. Зельвенского р-на около церкви на кладбище. Осн. РВК: д. 1, 1950 г., л. 5.

АНИСИМОВ Михаил Александрович, род. в 1926 г., ст-ца Гиагинская Гиагинского р-на Краснодарского кр. Ряд., стр., 842 сп. Умер от ран МСБ-396, 240 сД 14.04.1945 г. Пох. Чехословакия, с. Беуков. Осн. ВМА: ф. 396, оп. 1, д. 7, л. 10об.

АНИСИМОВ Николай Александрович, род. в 1926 г., ст-ца Гиагинская Гиагинского р-на Краснодарского кр. Ряд., стр., 396 мсб, 842 сп. Умер от ран 14.04.1945 г. Пох. Чехословакия, с. Бецков. Осн. ЦАМО: оп. 18003, д. 816, л. 71.

АНИЩЕНКО Абрам Филиппович, род. в 1893 г., ст-ца Кужорская Майкопского р-на Краснодарского кр. Рядовой. Пропал без вести 00.04.1943 г. Осн. ЦАМО: оп. 977520, д. 40, л. 160.

АНИЩЕНКО Дмитрий Иванович, род. в 1904 г., ст-ца Гиагинская Гиагинского р-на Краснодарского кр. Ст. с-т, ком. отд. Умер в плену 22.03.1943 г. Осн. ЦАМО: оп. 18004, д. 780, л. 145об.

АНИЩЕНКО Иван Петрович, род. в 1924 г., ст-ца Дондуковская Гиагинского р-на Краснодарского кр. Мл. с-т, стр., 1149 сп, 353 сД. Умер от ран 15.10.1943 г. Пох. с. Гарановка Змиевского р-на Харьковской обл. Осн. ЦАМО: оп. 18001, д. 906, л. 212.

АНИЩЕНКО Петр Антонович, род. в 1900 г. Рядовой. Умер от ран 10.07.1944 г. Пох. г. Слуцк Белорусской ССР. Осн. РВК: д. 1, 1950 г., л. 4, 3.

АНПИЛОГОВ Павел Михайлович, род. в 1907 г., д. Соколово Ленинского р-на Курской обл. Призван в ВС Архангельским РВК. Гв. ряд., в/ч 57955. Пропал без вести 30.10.1941 г. Осн. РВК: д. 1, 1950 г., л. 5.

АНУФРИЕВ Николай Васильевич, род. в 1923 г., ст-ца Дондуковская Гиагинского р-на Краснодарского кр. Л-т, ком. вз-да, 181 сп, 62 кД. Умер от ран в ЭВГ 2632 — 09.03.1942 г. Пох. г. Новохоперск Воронежской обл. Осн. д. 1, 1950 г., л. 6.

АНЦЕБУРОВ Илья Александрович. Боец партизанского отряда Гиагинского р-на. Погиб в бою 11.12.1942 г. Пох. ст-ца Гиагинская, обелиск. Осн. д. 1, 1950 г., л. 5 — РВК.

АНЦЕБУРОВ Николай Ильич, род. в 1924 г., ст-ца Гиагинская Гиагинского р-на Краснодарского кр. Ст. л-т. Пропал без вести 00.10.1943 г. Осн. РВК: д. 1, 1950 г., л. 5.

АНЮТОЧКИН Афанасий Викторович, род. в 1902 г., д. Густоварь Орловской обл. Рядовой. Пропал без вести 00.04.1943 г. Осн. РВК: д. 1, 1950 г., л. 3.

АПАТОВ Михаил Тихонович, род. в 1907 г., ст-ца Келермесская Гиагинского р-на Краснодарского кр. Ряд., стр. Пропал без вести 00.06.1943 г. Осн. ЦАМО: оп. 977520, д. 778, л. 191.

АПОСТОЛОВ Федор Тимофеевич, род. в 1915 г., с. Себенко Николаевской обл. Л-т, ком. вз-да, 214 кп, 63 кД. Умер от ран в 493 ЭВГ 00.00.1944 г Пох. Венгрия, Будапештская губ. у ж. д. с. Дунакашвар. Осн. ВМА: ф. 493, оп. 1, д. 4, л. 31.

АПРОСИМОВ Иван Андреевич, род. в 1925 г. х. Игнатьевский Гиагинского р-на Краснодарского кр. Рядовой. Пропал без вести 00.12.1943 г. Осн. РВК: д. 9, л. 159.

АРАПОВ Дмитрий Михайлович, род. в 1907 г., с. Алексеевка Саратовской обл. Рядовой. Пропал без вести 00.07.1943 г. Осн. ЦАМО: оп. 977520, д. 397, л. 74.

АРЕНДОРЕНКО Алексей Степанович, род. в 1913 г. ст-ца Ханская Майкопского р-на Краснодарского кр. Ряд., стр., 299 сД, 57 А. Пропал без вести 05.10.1941 г. Осн. ЦАМО: оп. 18002, д. 1619, л. 54.

АРЕНДОРЕНКО Михаил Миронович, род. в 1924 г. Гиагинский р-н Краснодарского кр. Ряд. саб. 30 гвкп, 9 кв. кД. Пропал без вести под ст-цей Ново-Александровской Запорожской обл. 27.10.1943 г. Осн. ЦАМО: оп. 18001, д. 1182, л. 149об.

АРЕПЬЕВ Василий Стефанович, род. в 1926 г., ст-ца Кужорская Гиагинского р-на Краснодарского кр. Рядовой, пропал без вести 00.06.1944 г. Осн. ЦАМО: оп. 977520, д. 40, л. 157.

АРЕПЬЕВ Дмитрий Севостьянович, род. в 1916 г. Гиагинский р-н Краснодарского кр. Ст. с-т, ком. отд. 203 гв. сп, 70 гвсД, 38А. Погиб в бою 24.01.1945 г. Пох. с. Пшешковице, Польша, Краковское воев. зап. часть клад., брат. мог. Осн. ЦАМО: оп. 18003, д. 260, л. 150.

АРЕПЬЕВ Стефан Ефимович, род. в 1899 г., ст-ца Кужорская Майкопского р-на Краснодарского кр. Рядовой, 3 вз-д, 3 зка, 181 кп. Пропал без вести 00.04.1942 г. Осн. ЦАМО: оп. 18002, д. 552, л. 49.

АРТАМОНОВ Михаил Яковлевич, род. в 1905 (1908) г., х. Тамбовский Гиагинского р-на Краснодарского кр. Рядовой. Пропал без вести 00.04.1943 г. Осн. ЦАМО: оп. 977520, д. 40, л. 158.

АРТЕМЕНКО Иван Никитович, род. в 1904 г., ст-ца Келермесская Гиагинского р-на Краснодарского кр. Рядовой. Умер в плену 00.10.1943 г. Осн. РВК: д. 1, 1950 г. л. 5.

АРТИБУЛЕЦКИЙ Захар Алексеевич, род. в 1912 г., ст-ца Гиагинская Гиагинского р-на Краснодарского кр. Рядовой. Пропал без вести 00.04.1943 г. Осн. ЦАМО: оп. 977520, д. 40, л. 156.

АРТИБУЛЕЦКИЙ Кирилл Васильевич, род. в 1905 г., ст-ца Гиагинская Гиагинского р-на Краснодарского кр. Рядовой. Пропал без вести 00.04.1943 г. Осн. ЦАМО: оп. 977520, д. 40, л. 156.

АРТИБУЛЕЦКИЙ Макар Николаевич, род. в 1899 г., ст-ца Гиагинская Гиагинского р-на Краснодарского кр. Призван в ВС в 1941 г. Рядовой, стр. Пропал без вести 00.05.1943 г Осн. ЦАМО: оп. 977520, д. 3286, л. 335.

АРТУРСКИЙ Валентин Артурович, род. в 1912 г. Калининская обл. Рядовой. Пропал без вести 00.11.1943 г. Осн. РВК: д. 1, 1950 г. л. 5.

АРТЮХОВ Василий Трофимович, род. в 1915 г., село Еленовское Красногвардейского р-на Краснодарского кр. Ряд. телеф. 1145 сп, 75 Аспп. Пропал без вести 23.11.1944 г. Осн. ЦАМО: оп. 18002, д. 1612, л. 59.

АРЮТЮНОВ Мигран Аванесович, род. в 1910 г. Краснодарский кр. Телеф. 442 ап, 157 сД. Пропал без вести 15.05.1942 г. Осн. ЦАМО: оп. 818883с, д. 571, л. 182.

АСЕЕВ Алексей Иванович, род. в 1905 г., х. Михайловский Краснодарского кр. Рядовой. Пропал без вести 00.04.1943 г. Осн. РВК: д. 1, 1950 г. л. 5.

АСТАПЕЕВ Николай Прокофович, род. в 1912 г. Краснодарский край. Ряд. авт., 1337 сп, 318 сД. Пропал без вести 06.12.1943 г. в р-не Крымского полуострова. Осн. ЦАМО: оп. 18002, д. 93, л. 60.

АСТАПЧЕНКО Алексей Акимович, род. в 1898 г. Рядовой. Пропал без вести 07.07.1944 г. Осн. РВК: д. 1, 1950 г., л. 3.

АФАНАСЕНКО Иван Афанасьевич, род. в 1915 г., ст-ца Дондуковская Гиагинского р-на Краснодарского кр. Рядовой. Пропал без вести 00.04.1943 г. Осн. ЦАМО: оп. 18004, д. 780, л. 145об.

АФАНАСЕНКО Михаил Васильевич, род. в 1918 г., дер. Баранкино Псковской обл. Рядовой. Пропал без вести 00.06.1943 г. Осн. РВК: д. 1, 1950 г., л. 4.

АФАНАСЬЕВ Иван Карпович, род. в 1911 г. Рядовой, 354ап, 212 сД. Пропал без вести 12.09.1941 г. Осн. РВК: д. 9, л. 376.

АФАНАСЬЕВ Михаил Васильевич, род. в 1919 г., с. Борункино Новоржевского р-на Каменской обл. Рядовой. Пропал без вести 00.08.1941 г. Осн. РВК: кн. выд. изв. А-45.

АЧЕГУ Батар Алецитович, род. в 1903 г. Краснодарский край. Ряд. гранатом. 167 сД. Пропал без вести 22.07.1942 г. Осн. ЦАМО: оп. 818883с, д. 1787, л. 85об.

АБЕРНИКОВ Василий Павлович, род. в 1911 г., ст-ца Гиагинская Гиагинского р-на Краснодарского кр. Призван в ВС в 1941 г. Рядовой. Пропал без вести 00.04.1943 г. Осн. ЦАМО: оп. 977521, д. 722, л. 21.



БАБАНИН Михаил Андреевич, род. в 1904 г., ст-ца Гиагинская Гиагинского р-на Краснодарского кр. Призван в ВС в 1941 г. Ряд., стр. Пропал без вести 00.03.1943 г. Осн. ЦАМО: оп. 977521, д. 187, л. 47.

БАБАНИН Семен Тихонович, род. в 1925 г., х. Игнатьевский Гиагинского р-на Краснодарского кр. Рядовой. Пропал без вести 00.04.1943 г. Осн. Список ЦАМО п/№ 76.

БАБАСКИН Николай Степанович, род. в 1922 г., ст-ца Гиагинская Гиагинского р-на Краснодарского кр. Л-т, ком. вз-да, 1073 сп, 316 сД. Умер от ран 28.11.1944 г. Пох. с. Эркень, р-н сада Казино, юго-зап. окр. леса мог. № 2, Венгрия. Осн. РВК: д. 34, л. 300.

БАБЕНКО Будимир Григорьевич, род. в 1926 г., пос. Новосевастопольский Красногвардейского р-на Краснодарского кр. Рядовой. Пропал без вести 00.05.1944 г. Призван в ВС в 1943 г. Осн. ЦАМО: оп. 977521, д. 212, л. 173об.

БАБЕНКО Василий Иванович. Умер от ран 15.11.1941 г. Осн. РВК: д. 1, 1950 г., л. 8.

БАБЕШКИН Илья Иванович. С-т. Убит в бою 19.08.1943 г. Пох. в бр. мог. южн. 2 км. д. Лешовцы Старо-Русского р-на Ленинградской обл. Осн. РВК: д. 1, 1950 г. л. 16.

БАБИЙ Семен Сергеевич, род. в 1903 г., с. Краснопилка Айсенского р-на, Винницкой обл. Рядовой. Пропал без вести 00.12.1941 г. Осн. РВК: д. 1, 1950 г., л. 13.

БАБИН Иван Михайлович. С-т. Умер от ран 12.09.1942 г. Пох. с. Усть-Инсора Слуцкого р-на Ленинградской обл., бр. мог Осн. РВК: д. 1, 1950 г., л. 8.

БАБИН Михаил Андреевич, род. в 1904 г., ст-ца Гиагинская Гиагинского р-на Краснодарского кр. Призван в ВС в 1941 г. Рядовой. Пропал без вести 00.11.1943 г. Осн. ЦАМО: оп. 977520,. д. 77, л. 68.

БАБИЧ Михаил Иванович, род. в 1919 г., ст-ца Новодмитриевская Северского р-на Краснодарского кр. Призван в ВС в 1941 г. Рядовой. Пропал без вести 00.08.1942 г. Осн. РВК: д. 9, л. 328.

БАБИЧЕВ Афанасий Семенович, род. в 1907 г. Ряд., стр., ст-ца Кужорская Майкопского р-на Краснодарского кр. Пропал без вести 00.05.1943 г. Осн. ЦАМО: оп. 977520, д. 346, л. 213об.

БАБИЧЕВ Иван Федорович, род. в 1906 г., ст-ца Гиагинская Гиагинского р-на Краснодарского кр. Пропал без вести 00.04.1943 г. Осн. ЦАМО: оп. 18004, д. 780, л. 148об.

БАБИЧЕВ Константин Федорович, род. в 1910 г., ст-ца Гиагинская Гиагинского р-на Краснодарского кр. Ст. с-т, сан. инстр., 814 сп, 236 сД. Погиб в бою 08.02.1943 г. Пох. 3 км. юго-вост. а. Лакшукай Тахтамукайского р-на Краснодарского края. Осн. ЦАМО: 18001, д. 940, л. 75.

БАБКИН Иван Семенович, род. в 1905 г. 969 сп. Пропал без вести 27.09.1942 г. в р-не Петрова вала при наступлении, г. Сталинград. Осн. РВК: д. 1, 1950 г. л. 16.

БАБРЫШ Александр Яковлевич, род. в 1918 г., ст-ца Темиргоевская Курганинского р-на Краснодарского кр. Рядовой. Пропал без вести 00.00.1943 г. Осн. РВК: кн. выд. изв. Б-170.

БАБУЖЬЯН Георгий Христофорович, род. в 1924 г. г. Ростов-на-Дону. Рядовой. Пропал без вести 00.05.1943 г. Осн. РВК: д. 1, 1950 г., л. 13.

БАБЬЯН Николай Е., род. в 1895 г., г. Киев. Рядовой. Пропал без вести 00.04.1943 г. Осн. ЦАМО: оп. 977520, д. 390, л. 94.

БАВЫКА Иван Михайлович. Сержант. Умер от болезни 12.09.42 г. Осн. РВК: д. 1, 1950 г., л. 16.

БАВЫКА Степан Дмитриевич, род. в 1905 г., ст-ца Дондуковская Гиагинского р-на Краснодарского кр. Погиб в бою — 21.03.1943 г. Пох. х. Трудобеликовский Красноармейского р-на Краснодарского кр. Осн. ЦАМО: оп. 18001, д. 1089, л. 155.

БАГРОВ Василий Иванович, род. в 1910 г. Рядовой. Погиб в бою 24.01.1944 г. Осн. РВК: д. 1, 1950 г., л. 17.

БАГРОВ Михаил Иванович, род. в 1918 г., ст-ца Гиагинская Гиагинского р-на Краснодарского кр. С-т, ком. отд. Погиб в бою 00.05.1943 г. Пох. с. Поситовка Украинской ССР. Осн. ЦАМО: оп. 977520, д. 346, л. 213.

БАЕВ Иван Мартынович, род. в 1906 г., ст-ца Гиагинская Гиагинского р-на Краснодарского кр. Рядовой. Пропал без вести 12.11.1944 г. Осн. РВК: д. 1, 1950 г., л. 13.

БАЕВ Митрофан Васильевич, род. в 1902 г., ст-ца Келермесская Гиагинского р-на Краснодарского кр. Рядовой, стр. 694 сп, 383 сД. Погиб в бою 02.01.1944 г. Пох. с. Аджимушкай Керченского р-на Крымской АССР, клад. около школы, мог. 15. Осн. ЦАМО: оп. 18003, д. 65, л. 22 об.

БАЕВ Семен Дмитриевич, род. в 1907 г., ст-ца Чамлыкская Лабинского р-на Краснодарского кр. Рядовой. Пропал без вести 00.03.1943 г. Осн. ЦАМО: оп. 977520, д. 457, л. 158.

БАЗИЛЕНКО Григорий Дорофеевич. Рядовой. Погиб в бою 30.04.1942 г. Осн. РВК: д. 1, 1950 г., л. 16.

БАЗЮК Георгий Михайлович, род. в 1924 г., ст-ца Дондуковская Гиагинского р-на Краснодарского кр. Ряд., мином., 49 сД, спп, 5УА. Пропал без вести 25.05.1944 г. Осн. ЦАМО: оп. 18002, д. 1193, л. 77.

БАЙБАРИН Петр Петрович, род. в 1907 г., с. Покровка Воронежской обл. Рядовой, стр. Пропал без вести 00.11.1944 г. Осн. ЦАМО: оп. 977520, д. 346, л. 213об.

БАЙНЮКОВ Дмитрий Николаевич, род. в 1909 г., ст-ца Гиагинская Гиагинского р-на Краснодарского кр. Рядовой. Пропал без вести 00.04.1943 г. Осн. ЦАМО: оп. 18004, д. 567, л. 51об.

БАКЛАНОВ Георгий Георгиевич, род. в 1910 г., ст-ца Михайловская Курганинского р-на Краснодарского кр. Ряд. стр., 3мсб, 56 мсбр. Погиб в бою 21.07.1943 г. Пох. с. Андреевка Изюмского р-на Харьковской обл. Осн. ЦАМО: оп. 18001, д. 749, л. 118.

БАКЛАНОВ Петр Григорьевич. Рядовой. Пропал без вести 00.05.1943 г. Осн. РВК: д. 1, 1950 г., л. 9.

БАКУЛИН Демьян Гуреевич, род. в 1910 г., ст-ца Келермесская Гиагинского р-на Краснодарского кр. Рядовой. Пропал без вести 00.05.1943 г. Осн. ЦАМО: оп. 977520, д. 95, л. 216.

БАКШЕЕВ Иван Пантелеевич, род. в 1913 г., ст-ца Келермесская Гиагинского р-на Краснодар. кр. Рядовой, 122 сп. Погиб в конц. лагере 16.11.1942 г. Осн. РВК: д. 7, т. 3, л. 137.

БАЛ Карл Ольбинович, род. в 1913 г. г. Ванкувер. Рядовой, шофер, 500 ппс, 148 п/я. Пропал без вести 00.08.1942 г. Осн. ЦАМО: оп. 18004, д. 457, л. 75.

БАЛАБАЕВ Михаил Самойлович (Семенович), род. в 1900 г., ст-ца Келермесская Гиагинского р-на Краснодарского кр. Рядовой, 324 сп, 77 сД. Пропал без вести 00.08.1942 г., Осн. ЦАМО: оп. 977520, д. 1005, л. 97об.

БАЛАКИРЕВ Николай Иосифович, род. в 1903 г., ст-ца Келермесская Гиагинского р-на Краснодарского кр. Рядовой. Пропал без вести 00.06.1943 г. Осн. ЦАМО: оп. 977521, д. 212, л. 173.

БАЛАШЕВ Андрей Павлович, род. в 1898 г. Гиагинский р-н Краснодарского кр. Санитар, 197 сД, 63 А. Пропал без вести 24.08.1942 г. Осн. ЦАМО: оп. 818883с, д. 1447, л. 41.

БАЛЮРА Василий Семенович, род. в 1900 г., ст-ца Гиагинская Гиагинского р-на Краснодарского кр. Рядовой. Пропал без вести 00.03.1943 г. Осн. РВК: д. 1, 1950 г., л. 14.

БАНДУРКИН Сергей Иванович, род. в 1912 г. Гиагинский р-н Краснодарского кр. Рядовой. Пропал без вести 00.04.1943 г. Осн. ЦАМО: оп. 18004, д. 845, л. 151.

БАРАБАШ Иван Яковлевич, род. в 1912 г. х. Чикалов Шовгеновского р-на Краснодарского кр. Призван в ВС в 1941 г. Л-т, пом. ком. роты, 407 сп, 108 сД. Погиб в бою 22.11.1941 г. Осн. РВК: д. 9, 1961 г., л. 163.

БАРАБАШ Никита Яковлевич, род. в 1916 г. х. Улановский Отрадненского р-на Краснодарского кр. Рядовой. Пропал без вести 00.09.1943 г. Осн. РВК: д. 1, 1950 г., л. 15.

БАРАДАЦКИЙ Харитон Григорьевич. Рядовой. Умер от болезни 30.06.1945 г. Пох. г. Инстербург, Восточная Пруссия, госп. клад. мог. № 1073. Осн. РВК: д. 1, 1950 г., л. 7.

БАРАНОВ Михаил Герасимович, род. в 1897 г., ст-ца Келермесская Гиагинского р-на Краснодар. кр. Рядовой. Пропал без вести 00.05.1943 г. Осн. РВК: д. 1, 1950 г., л. 14.

БАРДАКОВ Антон Афанасьевич. Рядовой. Погиб в бою 10.04. 1943 г. Осн. РВК: д. 1, 1950 г., л. 15.

БАРДАКОВ Николай Андреевич, род. в 1895 г. Сержант. Погиб в бою 22.12.1942 г. Пох. с. Нортон, Орджоникидзевского кр. Осн. РВК: д. 1, 1950 г., л. 16.

БАРДАШЕВСКИЙ Семен Пахомович, род. в 1896 г. с. Н-Мирополь Дзержинского р-на Житомирской обл. Рядовой, тракторист. В/ч: Дзержинский РВК Житомирской обл. Пропал без вести 00.04.1944 г. Осн. ЦАМО: оп. 18004, д. 873, л. 136.

БАРИНОВ Михаил Иванович, род. в 1918 г., ст.-ца Дондуковская Гиагинского р-на Краснодарского кр. В/ч 105 по. Пропал без вести 00.07.1941 г. Осн. Сообщение Адыгейского областного УКГБ № 362.

БАРИНОВ Павел Касьянович, род. в 1924 г., ст-ца Дондуковская Гиагинского р-на Краснодарского кр. Рядовой, 1147 сп. Погиб в бою 23.10.1942 г. Пох. выс. Семашко Краснодарского края. Осн. ЦАМО: оп. 18002, д. 390, л. 43.

БАРСКИЙ Василий Иванович, род. в 1926 г. х. Карцев Гиагинского р-на Краснодарского кр. Рядовой, стр. Пропал без вести в 1945 г. Осн. ЦАМО: оп. 18004, д. 845, л. 176.

БАРСОЦКИЙ Василий Петрович, род. в 1908 г., ст-ца Гиагинская Гиагинского р-на Краснодарского кр. Рядовой. Пропал без вести 00.03.1943 г. Осн. ЦАМО: оп. 977520, д. 803, л. 13.

БАРТЕНЕВ Иван Алексеевич, род. в 1903 г., ст-ца Келермесская Гиагинского р-на Краснодарского кр. Рядовой, ком. отд. Пропал без вести 00.12.1942 г. Осн. ЦАМО: оп. 18004, д. 2213, л. 221.

БАРТЕНЬЕВ Иван Андреевич, род. в 1910 г., ст-ца Келермесская Гиагинского р-на Краснодарского кр. Кн, ком. БЧ-1, пл. Ш-304, КБФ. Погиб в бою 00.11.1942 г. Осн. ЦВМА: ф. 3, оп. 1, д. 317, л. 125.

БАРШЕВ Петр Илларионович, род. в 1924 г., ст-ца Гиагинская Гиагинского р-на Краснодарского кр. С-т, навод., ст. пулем. 305 гвсп, 108 гвсД. Погиб в бою 26.09.1943 г. Пох. сев.-вост. окр. с. Ворошиловское, Б. Токмаковского р-на Запорожской обл. Осн. ЦАМО: оп. 18001, д. 961, л. 133.

БАРЫШЕВ Петр Илларионович, род. в 1903 г. (1924) г., с. Мечетко Батурлинского р-на Ворошиловградской обл. Мл-с-т, ком. отд. п/п 41431-«Ц». Пропал без вести 12.10.1943 г. Осн. ЦАМО: оп. 18004, д. 845, л. 151об.

БАРЫШНИКОВ Иван Иванович, род. в 1922 г., ст-ца Гиагинская Гиагинского р-на Краснодарского кр. Рядовой, 328 сД, 1 гвА. Пропал без вести 11.12.1943 г. в р-не с. Глухово-2 Житомирской обл. Осн. ЦАМО: оп. 18002, д. 40, л. 157об.

БАСКАКОВ Василий Николаевич, род. в 1920 г. Рядовой. Погиб в бою 27.12.1942 г. Пох. в лесу сев. вост. д. Ольховец Демьяновского р-на Ленинградской обл. Призван в ВС Вольским ГВК. Осн. РВК: на основании похоронки.

БАСОВ Антон Михайлович, род. в 1903 г., с. Сухая Балка Гиагинского р-на Краснодарского кр. Рядовой. Пропал без вести 00.04.1943 г. Осн. ЦАМО: оп. 18004, д. 780, л. 144.

БАСОВ Иван Стефанович, род. в 1903 г. Сапер, 218 сД. Погиб в бою 10.02.1942 г. в р-не с. Радионовка Артемовского р-на Донецкой обл. Осн. Список ЦАМО № 84/136.

БАСОВ Федор Михайлович. Рядовой. Пропал без вести 00.06.1942 г. Осн. Список ЦАМО п/№ 98.

БАТАГОВ Василий Егорович, род. в 1909 г., ст-ца Калужская Северского р-на Краснодарского кр. Мл. с-т, ком. отд., п/п 1624, 869. Пропал без вести 00.05.1943 г. Осн. РВК: д. 1, 1950 г., л. 14.

БАУТИН Василий Михайлович, род. в 1906 г., с. Крачевка Батурлинского р-на Воронежской обл. Рядовой. Погиб в бою 16.05.1943 г. Пох. ст-ца Крымская Краснодарского кр. Осн. ЦАМО: оп. 18004, д. 845, л. 151об.

БАШКАТОВ Григорий Иванович, род. в 1898 г., ст-ца Сергиевская Гиагинского р-на Краснодарского кр. Ст-на, сан. инстр., 905 сп, 248сД. Погиб в бою 12.02.1944 г. Пох. с. Анновка Качкаровского р-на Николаевской обл. Осн. ЦАМО: оп. 18002, д. 153, л. 100.

БАШКАТОВ Иван Васильевич, род. в 1905 г., с. Сергиевское Гиагинского р-на Краснодарского кр. Рядовой. Пропал без вести 00.09.1942 г. Осн. д. 1, 1950 г., л. 8 — РВК.

БАШКОВ Алексей Петрович, род. в 1926 г. Гиагинский р-н Краснодарского кр. Ряд. стр., 307 сп, 61 сД, 28 А. Погиб в бою 21.02.1945 г. Пох. Восточная Пруссия, г. дв. Мараунен, 2,5 км. вост. г. Цинтен. Осн. ЦАМО: оп. 18003, д. 488, л. 215.

БАЯНКОВ Сергей Ефимович. Рядовой. Пропал без вести 00.04.1943 г. Осн. РВК: кн. выд. изв. Б-136.

БЕДРИКОВ Василий Кириллович, род. в 1913 г., ст-ца Дондуковская Гиагинского р-на Краснодарского кр. Рядовой. Пропал без вести 00.06.1941 г. Осн. РВК: д. 1, 1950 г., л. 10.

БЕДРИКОВ Касьян Евсеевич, род. в 1896 г., ст-ца Дондуковская Гиагинского р-на Краснодарского кр. Ряд. кавалерист. Погиб в бою 11.12.1943 г. Осн. ЦАМО: оп. 18004, д. 2476, л. 138.

БЕЗЗУБЕНКО Константин Семенович, род. в 1905 г., с. Киберчино Брянской обл. Рядовой, 87 сп. Пропал без вести 01.01.1942 г. Осн. РВК: д. 1, 1950 г., л. 14.

БЕЗИК Федор Данилович, род. в 1911 г. ст-ца Гиагинская Гиагинского р-на Краснодарского кр. Л-т, ком. 2-й роты, Орджоникидзевского военного пех. училища. Пропал без вести 00.07.1942 г. Осн. ОВК: д. 34, т. 1, л. 209.

БЕЗУХОВ Иван Трофимович, род. в 1907 г., ст-ца Келермесская Гиагинского р-на Краснодарского кр. Рядовой. Пропал без вести 00.03.1943 г. Осн. ЦАМО: оп. 977520, д. 803, л. 13об.

БЕЗЪЯЗЫЧНЫЙ Александр Пантелеевич, род. в 1915 (1914 г.). Рядовой, ст-ца Гиагинская Гиагинского р-на Краснодарского кр. Пропал без вести 00.05.1942 г. Осн. РВК: д. 1, 1950 г., л. 15.

БЕКЕТОВ Николай Архипович, род. в 1902 г. Рядовой, ст-ца Гиагинская Гиагинского р-на Краснодарского кр. Пропал без вести 01.03.1942 г. Осн. РВК: д. 23, л. 592.

БЕКЕТОВ Николай Степанович, род. в 1923 г., Гиагинский р-н к-з «Прогресс» Краснодарского кр. Ряд. стр., 31 сп, пропал без вести в 00.04.1943 г. Осн. РВК: д. 1, 1950 г., л. 10.

БЕКЕТОВ Петр Ефимович. Рядовой. Умер от болезни 21.02.1945 г. Пох. г. Гомель Гомельской обл. Белорусской ССР, Ново-Любинское клад. Осн. РВК: д. 1, 1950 г., л. 7.

БЕЛАНОВ Василий Михайлович, род. в 1904 г., с. Сергиевское Гиагинского р-на Краснодарского кр. Рядовой. Пропал без вести 00.04.1943 г. Осн. ЦАМО: оп. 18004, д. 567, л. 54.

БЕЛЕНКО Владимир Дмитриевич, род. в 1925 г. Гиагинский р-н Краснодарского кр. Призван в ВС в 1943 г. Рядовой. Пропал без вести 00.03.1944 г. Осн. РВК: д. 1, 1950 г., л. 14.

БЕЛЕНЦОВ Дмитрий Максимович, род. в 1915 г., с. Сухая Балка Гиагинского р-на Краснодарского кр. С-т, ком. расчета. Пропал без вести 00.05.1942 г. Осн. ЦАМО: оп. 18004, д. 503, л. 121.

БЕЛЕНЦОВ Петр Матвеевич, род. в 1921 г., с. Сухая Балка Гиагинского р-на Краснодарского кр. Матрос. Пропал без вести 00.10.1941 г. Призван в ВС в 1940 г. Осн. РВК: д. 1, 1950 г., л. 14.

БЕЛИКОВ Павел Петрович, род. в 1914 г., с. Тамбовское Гиагинского р-на Краснодарского кр. Рядовой. Пропал без вести 00.04.1943 г. Осн. РВК: л. 1, 1950 г., л. 11.

БЕЛИКОВ Семен Иванович, род. в 1914 г. Гиагинский р-н Краснодарского кр. Рядовой, телефон., 523 сп, 188 сД. Погиб в бою 15.01.1942 г. Пох. 50 м. ю-з д. Талыгино Старо-Русского р-на Ленинградской обл. Осн. ЦАМО: оп. 818883с, д. 331, л. 30.

БЕЛКА Дмитрий Никифорович, род. в 1920 (1900) г. х. Бродовой Белореченского р-на Краснодарского кр. Рядовой. Пропал без вести 00.04.1943 г. Осн. ЦАМО: оп. 18004, д. 845, л. 150.

БЕЛКА Константин Никифорович, род. в 1919 г. Рядовой. Пропал без вести 00.05.1943 г. Осн. РВК: д. 1, 1950 г., л. 7.

БЕЛКИН Василий Николаевич, род. в 1901 г., х. Тамбовский Гиагинского р-на Краснодарского кр. Ряд., стр. 177 азсп. Погиб в бою 01.05.1943 г. Пох. с. Сапогово Курской обл. мог. 7. Осн. ЦАМО: оп. 18001, д. 175, л. 117.

БЕЛКИН Сергей Александрович, род. в 1907 г., Гиагинского р-на Краснодарского кр. Рядовой. Пропал без вести 00.07.1941 г. Осн. ЦАМО: оп. 977520, д. 457, л. 158.

БЕЛОВ Валериан Сергеевич, род. в 1926 г. Рядовой. Погиб в бою 22.07.1944 г. Пох. с. Выгода Минской обл. Осн. РВК: д. 1, 1950 г., л. 7.

БЕЛОВ Иван Поликарпович. Ст. с-т, 535 сп. Погиб в бою 03.04.1943 г. Пох. Крымский р-н Краснодарского кр. отм. 12,6. Осн. РВК: д. 1, 1950 г., л. 15.

БЕЛОВ Михаил Иванович, род. в 1902 г., с. Шишиновка Шишиновского р-на Орловской обл. Ст. с-т, отд. ком-р, 91 тбмб. Погиб в бою 13.01.1944 г. Пох. г. Якутполь Янушпольского р-на Житомирской обл, с-з Технический. Осн. ЦАМО: оп. 18002, д. 249, л. 246.

БЕЛОВАЛОВ Петр Акимович, род. в 1898 г. д. Дидра. Рядовой. Умер в плену 24.02.1944 г. Осн. РВК: кн. выд. изв. Б-108.

БЕЛОГОРЦЕВ Даниил Константинович, род. в 1900 г., ст-ца Гиагинская Гиагинского р-на Краснодарского кр. Рядовой. 182 кп, 64 окД. Погиб в бою 27.11.1941 г. Пох. с. Большой Лог Ростовской обл. Осн. ЦАМО: оп. 818884с, д. 71, л. 62.

БЕЛОКАЛЕНКО Кирилл Григорьевич, род. в 1913 г. к-з Сталина Белореченского р-на Краснодарского кр. Рядовой. Пропал без вести 00.04.1943 г. Осн. ЦАМО: оп. 18004, д. 845, л. 150.

БЕЛОКОНЕВ Яков Андреевич, род. в 1913 г. х. Тамбовский Гиагинского р-на Краснодарского кр. Рядовой. Пропал без вести 00.04.1943 г. Осн. ЦАМО: оп. 977520, д. 40, л. 160.

БЕЛОКОНЕНКО Фома Иванович, род. в 1901 (1902) г. Гиагинский р-н Краснодарского кр. Рядовой. Пропал без вести 00.04.1943 г. Осн. ЦАМО: оп. 977520, д. 40, л. 158.

БЕЛОКОНЬ Сергей Степанович, род. в 1914 г. ст-ца Темиргоевская Курганинского р-на Краснодарского кр. Рядовой. Пропал без вести 00.06.1943 г. Осн. РВК: д. 1, 1950 г., л. 14.

БЕЛОУС Дмитрий Захарович. Гиагинский р-н Краснодарского кр. Ряд., стр., 1339 сп. Пропал без вести 23.09.1942 г. в р-не г. Новороссийска, цем. з-д. Осн. ЦАМО: оп. 18004, д. 355, л. 175.

БЕЛОУСОВ Григорий Васильевич, род. в 1919 г. ст-ца Дондуковская Гиагинского р-на Краснодарского кр. Рядовой. Пропал без вести 00.03.1943 г. Осн. РВК: д. 1, 1950 г., л. 14.

БЕЛОУСОВ Григорий Сергеевич, род. в 1903 г., ст-ца Гиагинская Гиагинского р-на Краснодарского кр. Рядовой. Пропал без вести 00.04.1943 г. Осн. ЦАМО: оп. 18004, д. 845, л. 151об.

БЕЛОУСОВ Дмитрий Захарович, род. в 1904 (1907) г., ст-ца Гиагинская Гиагинского р-на Краснодарского кр. Призван в ВС в 1941 г. Рядовой, стр., 1339 сп, 318 сД. Пропал без вести 23.06.1943 г. в р-не г. Новороссийска. Осн. ЦАМО: оп. 977521, д. 212, л. 173.

БЕЛОУСОВ Иван Павлович, род. в 1910 г., ст-ца Гиагинская Гиагинского р-на Краснодарского кр. Рядовой, 198 гв. сп. Пропал без вести в 00.00.1941 г. Осн. РВК: д. 1,: 1950 г., л. 9.

БЕЛОУСОВ Иван Петрович, род. в 1926 г. Гиагинский р-н Краснодарского кр. С-т, ком. отд., 236 сп, 106 сД. Погиб в бою 16.04. 1945 г. Пох. г. Форсты, Германия. Осн. ЦАМО: оп. 18003, д. 831, л. 25.

БЕЛОУСОВ Михаил Макарович, род. в 1925 г., ст-ца Гиагинская Гиагинского р-на Краснодарского кр. С-т, кавалер., 45 ккп, 12 ккД. Пропал без вести 08.02.1944 г. Осн. ЦАМО: оп. 18002, д. 361, л. 226.

БЕЛОУСОВ Филипп Сергеевич. Рядовой. Погиб в бою 02.10.1944 г. Пох. Польша, с. Пиезводы, мог. № 2, слева 1-й. Осн. РВК: д. 1, 1950 г., л. 7

БЕЛОШАПКО Николай Петрович, род. в 1915 г., ст-ца Дондуковская Гиагинского р-на Краснодарского кр. Призван в ВС в 1941 г. Ст. с-т, ком. отд. связи, 66 гап. Погиб в бою 02.08.1941 г. Осн. ЦАМО: оп. 18004, д. 2419, л. 336.

БЕЛОШАПКО Петр Петрович, род. в 1912 г., ст-ца Дондуковская Гиагинского р-на Краснодарского кр. С-т, ком. отд. Пропал без вести 00.06.1942 г. Осн. ЦАМО: 18004, д. 2419, л. 335.

БЕЛОШАПКО Федор Никифорович, род. в 1903 г., ст-ца Дондуковская Гиагинского р-на Краснодарского кр. Рядовой, стр., 1179 сп, 75 АСПП. Пропал без вести 23.11.1944 г. Осн. ЦАМО: оп. 18002, д. 1612, л. 64.

БЕЛУХИН Иван Ильич, род. в 1921 г., ст-ца Дондуковская Гиагинского р-на Краснодарского кр. Рядовой. Пропал без вести 00.09.1941 г. Осн. ЦАМО: оп. 18002, д. 396, л. 149.

БЕЛЬДИЕНКО Иван Антонович, род. в 1910 г. Сержант. Погиб в бою 12.02.1943 г. Пох. с. Глебово Фатежского р-на Курской обл. Осн. РВК: кн. выдачи изв. Б-366.

БЕЛЬДИНОВ Андрей Сергеевич, род. в 1905 г., с. Сергиевское Гиагинского р-на Краснодарского кр. Рядовой. Пропал без вести 00.04.1943 г. Осн. Список ЦАМО п/№ 136.

БЕЛЯЕВ Федор Константинович, род. в 1908 г., ст-ца Келермесская Гиагинского р-на Краснодарского кр. Рядовой. Пропал без вести 00.12.1941 г. Осн. РВК: д. 1, 1950 г., л. 12.

БЕЛЯКОВ Александр Антонович. Погиб в бою 17.01.1942 г. Пох. ст. Износки Смоленской обл. Осн. РВК: д. 1, 1950 г., л. 14.

БЕЛЯКОВ Иван Михайлович. Рядовой. Пропал без вести 00.10.1943 г. Осн. РВК: д. 1, 1950 г., л. 11.

БЕЛЯКОВ Иван Степанович, род. в 1907 г., ст-ца Гиагинская Гиагинского р-на Краснодарского кр. Пропал без вести 00.04.1943 г. Осн. ЦАМО: оп. 18004, д. 780, л. 148об.

БЕЛЯЧКОВ Иван Михайлович, род. в 1907 г., ст-ца Гиагинская Гиагинского р-на Краснодарского кр. Рядовой. Пропал без вести 00.10.1943 г. Осн. РВК: д. 1, 1950 г., л. 11.

БЕНДА Александр Павлович, род. в 1923 г., г. Стерлитамак Белорусской ССР. Призван в ВС в 1941 г. Рядовой. Пропал без вести 00.04.1943 г. Осн. ЦАМО: оп. 977521, д. 458, л. 87.

БЕНДА Андрей Павлович. Рядовой. Погиб в бою 26.09.1943 г. в р-не г. Анапы в Черном море. Осн. РВК: д. 1, 1950 г., л. 13.

БЕНДА Петр Андреевич, род. в 1925 г. Кантемировский р-н Воронежской обл. Ряд., стр., 1337 сп, 318 сД. Погиб в бою 13.09.1943 г. Пох. г. Новороссийск, гор. клад. Призван в ВС Новороссийским РВК. Осн. ЦАМО: 18001, д. 863, л. 213.

БЕНДЮК Иван Александрович, род. в 1919 г., с. Гайворон Дмитриевского р-на Черниговской обл. Призван в ВС Дмитриевским РВК. Рядовой. Пропал без вести 00.07.1941 г. Осн. РВК: д. 9, л. 170, 171.

БЕНДЮК Николай Николаевич, род. в 1914 г. Рядовой. Погиб в плену 21.06.1944 г. Осн. РВК: д. 9, 1961 г., л. 274.

БЕРВЕЦКИЙ Евдоким Николаевич, г. Георгиевск Георгиевского р-на Ставропольского кр. Рядовой. Погиб в бою 00.00.1943 г. пох. с. Александровка Кировоградской обл. на клад. Осн. ОВК: д. 9, 1961 г., л. 59.

БЕРДИЧЕВСКИЙ Яков Мефодьевич, род. в 1910 г., ст-ца Гиагинская Гиагинского р-на Краснодарского кр. Ряд., тракторист, 631 озад, 347 сД, 56 А. Пропал без вести 10.12.1941 г. в р-не х. Самбек Ростовской обл. Осн. ЦАМО: оп. 818883с, д. 973, л. 62.

БЕРДНИКОВ Василий Сергеевич, род. в 1923 г., ст-ца Гиагинская Гиагинского р-на Краснодарского кр. Рядовой, стр., 103 опб, 108 укреп. р-н, 25 А. Погиб в бою 15.08.1945 г. Пох. пос. Данкадэн, Маньчжурия. Осн. ЦАМО: оп. 18003, д. 1218, л. 178.

БЕРДНИКОВ Иван Григорьевич, род. в 1916 г., ст-ца Гиагинская Гиагинского р-на Краснодарского кр. Рядовой. Пропал без вести 00.04.1943 г. Осн. ЦАМО: оп. 977520, д. 40, л. 160.

БЕРЕГОВОЙ Илья Иванович, род. в 1907 г., г. Туапсе Краснодарского кр. Рядовой, 49 сп. Пропал без вести 00.03.1943 г. Осн. ЦАМО: оп. 977520, д. 1005, л. 97об.

БЕРЕЖНОЙ Гаврил Васильевич, род. в 1902 г., ст-ца Гиагинская Гиагинского р-на Краснодарского кр. Призван в ВС Ленинградским РВК г. Ростова-на-Дону. Ряд., стр. Пропал без вести 00.05.1943 г. Осн. ЦАМО: оп. 977520, д. 921, л. 43.

БЕРЕЖНОЙ Дмитрий Максимович, род. в 1900 г. Гиагинский р-н Краснодарского кр. Рядовой. 96 сп, 21 А. Умер от ран 01.11.1942 г. Пох. х. Теркино Фрунзенского р-на Сталинградской обл. Осн. ЦАМО: оп. 818883с, д. 107,. л. 64.

БЕРЕЖНОЙ Иван Васильевич, род. в 1925 г., ст-ца Дондуковская Гиагинского р-на Краснодарского кр. Рядовой, 83 оморбр. Погиб в бою 10.09.1943 г. Пох. в р-не г. Новороссийска, пос. Станичка. Осн. ЦАМО: оп. 18001, д. 761, л. 199.

БЕРЕЖНОЙ Иван Петрович, род. ст-ца Дондуковская Гиагинского р-на Краснодарского кр. Рядовой, стр., 100 ор. Погиб в бою 02.08.1943 г. Пох. в р-не г. Новороссийска в 100 м. юго-зап. клад. пригорода Станички. Осн. ЦАМО: оп. 18001, д. 632, л. 181.

БЕРЕЗНЕВ Василий Иванович, род. в 1925 г. Гиагинский р-н Краснодарского кр. Рядовой, стр., 83 оморбр. Погиб в бою 12.09.1943 г. Пох. г. Новороссийск, Станичка, ул. Азовская, кв. 544. Осн. ЦАМО: оп. 18001, д. 761, л. 201.

БЕРЕЗНЕВ Иван Лукьянович, род. в 1900 г., ст. Русская Маминского р-на Воронежской обл. Рядовой, 1159 сп, 351 сД. Погиб в бою 07.08.1943 г. Пох. г. Горячий Ключ, ст-ца Саратовская Краснодарского кр. Осн. ЦАМО: оп. 18001, д. 547, л. 146об.

БЕРЕЗНЕВ Петр Яковлевич, род. в 1906 г., ст-ца Гиагинская Гиагинского р-на Краснодарского кр. Рядовой, шофер. Пропал без вести 00.04.1943 г. Осн. ЦАМО: оп. 18004, д. 845, л. 150.

БЕРЕЗОВСКИЙ Владимир Федорович, род. в 1923 г. Краснодарский край. Рядовой, пулем. Пропал без вести 00.05.1943 г. Осн. ОВК: д. 7, т. 3, л. 27.

БЕРЕЗОВСКИЙ Константин Иванович, род. в 1909 г., г. Краснодар. Призван в ВС в 1941 г. Рядовой. п/п 26784-И. Пропал без вести 00.11.1944 г. Осн. ЦАМО: оп. 977521, д. 451, л. 165.

БЕРЕЗОВСКИЙ Михаил Георгиевич, род. в 1908 г., ст-ца Гиагинская Гиагинского р-на Краснодарского кр. Рядовой. Пропал без вести 00.04.1943 г. Осн. ЦАМО: оп. 18004, д. 780, л. 148об.

БЕРЕЗОВСКИЙ Михаил Максимович, род. в 1921 г., ст-ца Гиагинская Гиагинского р-на Краснодарского кр. Мл. л-т, ком. вз-да 23 вдбр. Погиб в бою 23.07.1943 г Пох. с. Терновка Яковлевского р-на Белгородской обл. Осн. ЦАМО: Список п/№Б-2.

БЕРЕЗОВСКИЙ Сидор Михайлович. Ефрейтор, 552 сп. Погиб в бою 15.01.1943 г. Пох. Лес, 2 км. сев. вост. с. Синявино Ленинградской обл. Осн. РВК: д. 1, 1950 г., л. 15.

БЕРЕСТОВОЙ Архип Евдокимович, род. в 1898 г., ст-ца Гиагинская Гиагинского р-на Краснодарского кр. Рядовой. Пропал без вести 00.04.1943 г. Осн. ЦАМО: оп. 18004, д. 780, л. 143.

БЕРЕСТОВОЙ Василий Андреевич, род. в 1893 г. Погиб в бою 00.08.1943 г. Пох. х. Веселый Краснодарского края. Осн. РВК: д. 1, 1950 г., л. 15.

БЕРЕСТОВОЙ Иван Иванович, род. в 1913 г. Рядовой. Пропал без вести 00.05.1943 г. Осн. РВК: д. 1, 1950 г., л. 9.

БЕРЕСТОВОЙ Федор Иванович. Старшина, п/п 06680. Погиб в бою 06.02.1944 г. Пох. г. Сетище Ларичевского р-на Гомельской обл. Осн. РВК: д. 1, 1950 г., л. 16.

БЕРМЯКОВ Борис Васильевич, род. в 1922 г., с. Холязино Больше-Мурашенского р-на Горьковской обл. Л-т, ком. стр. вз-да. Пропал без вести 08.11.1943 г. после окончания Буйнакского пех. училища. Осн. ОВК: Пенсионное дело — 2128.

БЕРЮКОВ Константин Васильевич, род. в 1918 г., ст-ца Гиагинская Гиагинского р-на Краснодарского кр. Рядовой. Пропал без вести 00.08.1941 г. Осн. РВК: д. 1, 1950 г., л. 12.

БЕСЕДИН Алексей Михайлович. Рядовой. Умер от ран 02.10.1943 г. Пох. г. Орехов Запорожской обл. РВК: д. 1, 1950 г., л. 6.

БЕСЕДИН Демьян Кириллович, род. в 1904 г., ст-ца Келермесская Гиагинского р-на Краснодарского кр. Рядовой, 76 морсбр. Пропал без вести 21.07.1942 г. Осн. ЦАМО: оп. 18001, д. 441, л. 36.

БЕСЕДИН Дмитрий Иванович, род. в 1907 г., ст-ца Дондуковская Гиагинского р-на Краснодарского кр. Призван в ВС в 1939 г. Лейтенант, ком. вз-да. Пропал без вести 03.07.1942 г. Осн. ЦВМА: ф. 864, оп. 1, д. 1333, л. 217.

БЕСЕДИН Иван Михайлович, род. в 1903 г., ст-ца Келермесская Гиагинского р-на Краснодарского кр. Рядовой. Погиб в бою 01.04.43 г. Пох. 1 км сев. х. Н. Троицкий Славянского р-на Краснодарского кр. Осн. ЦАМО: оп. 18004, д. 503, л. 121.

БЕСЕДИН Пантелей Васильевич, род. в 1897 г., ст-ца Гиагинская Гиагинского р-на Краснодарского кр. Рядовой. Погиб в бою 19.08.1942 г. Пох. ст. Ширванская Апшеронского р-на Краснодарского кр. Осн. РВК: д. 1, 1950 г., л. 16.

БЕСЧАСНЫЙ Александр Иванович, род. в 1900 г. Ст-на, ком. отд., 184 кп, 64 отд. кД. Погиб в бою 17.05.1944 г. Пох. х. Веселый Ростовской обл. Осн. ЦАМО: оп. 818883с, д. 912, л. 4.

БЕСЧАСТНЫЙ Николай Александрович, род. в 1910 г., с. Сухая Балка Гиагинского р-на Краснодарского кр. Рядовой, кавалер. Пропал без вести 00.05.1943 г. Осн. д. 1, 1950 г., л. 9.

БИБЧУК Яков Спиридонович, род. в 1898 г. Мрожайский р-н Ровенская обл. Ст. с-т, ком. отд., 1175 сп. Погиб в бою 01.01.1943 г. Пох. х. Кизалово Моздокинского р-на Орджоникидзевского кр. Осн. ЦАМО: оп. 18001, д. 596, л. 62.

БИЛОВОДОВ Иван Тарасович, род. в 1914 г., г. Конград Украинской ССР. Рядовой. Пропал без вести 00.06.1944 г. Осн. РВК: д. 1, 1950 г., л. 13.

БИЛЬДАНОВ Андрей Сергеевич, род. в 1914 г., с. Сергиевское Гиагинского р-на Краснодарского кр. Рядовой. Пропал без вести 00.04.1943 г. Осн. ЦАМО: оп. 18004, д. 567, л. 51.

БИРЮКОВ Александр Савельевич (Севостьянович), род. в 1902 г., ст-ца Воздвиженская Курганинского р-на Краснодарского кр. Рядовой. Пропал без вести 00.02.1942 г. Осн. д. 1, 1950 г., л. 12.

БИРЮКОВ Стефан Яковлевич, род. в 1915 г. Рядовой, стр., 1339 сп, 318 сД. Пропал без вести 23.09.1942 г. в р-не г. Новороссийска. Осн. ЦАМО: оп. 818883с, д. 1961, л. 24.

БЛАНАР Антон Семенович, род. в 1917 г. Адыгейская автономная область Краснодарского кр. С-т, ком. отд., 359 сД. Погиб в бою 21.01.1945 г. Пох. Польша, 300 м. южн. Полеща, на 2 км. шоссе от г. Суленув. Осн. ЦАМО: оп. 18003, д. 265, л. 151.

БЛАШЕВИЧ Валентин Яковлевич, род. в 1921 г., ст-ца Дондуковская Гиагинского р-на Краснодарского кр. Сержант. Пропал без вести 00.07.1942 г. Осн. РВК: д. 1, 1950 г., л. 8.

БЛИЗНЕЦ Михаил Петрович, род. в 1922 г. Караватичи Полесской обл. Ст. с-т, ком отд. Пропал без вести 00.06.1943 г. Осн. РВК: д. 1, 1950 г., л. 14.

БЛИНИЧЕВ Александр Владимирович, род. в 1922 г., с. Сергиевское Гиагинского р-на Краснодарского кр. Рядовой. Пропал без вести 00.05.1945 г. Осн. ЦАМО: оп. 18004, д. 567, л. 53.

БЛИНОВ Алексей Иванович, род. а 1921 г., ст-ца Дондуковская Гиагинского р-на Краснодарского кр. Рядовой. Призван в ВС в 1940 г. Пропал без вести 00.06.1943 г. Осн. ЦАМО: оп. 977521, д. 722, л. 31.

БЛИНСКИЙ Алексей Федорович, род. в 1916 г., с. Летники Песчанокопского р-на Ростовской обл. Ст. с-т, ст. писарь штаба, 246 сап. бат., 47 стр. корпус. Погиб в бою 04.07.1941 г. Пох. г. Пропойск Могилевской обл., 12 км. по направлению к г. Кричев. Осн. ЦАМО: оп. 188884с, д. 3, л. 150.

БЛОХИН Тимофей Федорович, род. в 1913 г. Рядовой. Пропал без вести 00.12.1943 г. Осн. ЦАМО: Список, Б-142.

БЛОЩЕНКО Алексей Тимофеевич, род. в 1906 г., ст-ца Гиагинская Гиагинского р-на Краснодарского кр. Рядовой. Пропал без вести 00.06.1943 г. Осн. ЦАМО: Список, Б-143.

БЛОЩИЦЫН Тимофей Захарович, род. в 1917 г., ст-ца Абадзехская Майкопского р-на Краснодарского кр. Пропал без вести 00.04.1943 г. Осн. ЦАМО: оп. 18004, д. 780, л. 144.

БОБЕШКИН Илья Иванович, род. в 1923 г. Гиагинский р-н Краснодарского кр. С-т, ком. отд., 349 сп, 26 сД. Погиб в бою 19.08.1943 г. Пох. в д. Липовица Ст. Русского р-на Ленинградской обл. Осн. ОВК: д. 9, № 375.

БОБРИНСКИЙ Алексей Павлович, род. в 1925 г., д. Киреевка Большепольского р-на Курской обл. Рядовой. Пропал без вести 00.04.1943 г. Осн. ЦАМО: оп. 977520, д. 40, л. 158.

БОБРОВ Андрей Иванович, род. в 1918 г., ст-ца Дондуковская Гиагинского р-на Краснодарского кр. Призван в ВС в 1939 г. Рядовой. Пропал без вести 00.05.1943 г. Осн. ЦАМО: оп. 977521, д. 459, л. 76.

БОБРОВ Иван Яковлевич, род. в 1900 г., ст-ца Дондуковская Гиагинского р-на Краснодарского кр. Рядовой. Пропал без вести 00.04.1943 г. Осн. ЦАМО: оп. 18004, д. 713, л. 234.

БОБРОВ Петр Яковлевич, род. в 1915 г., ст-ца Дондуковская Гиагинского р-на Краснодарского кр. Ефр., 1502 сп, 46 гв. сД. Пропал без вести 00.01.1943 г. Осн. ЦАМО: оп. 18004, д. 1609, л. 193.

БОБРЫШЕВ Александр Яковлевич, род. в 1918 г., ст-ца Темиргоевская Курганинского р-на Краснодарского кр. Рядовой. Пропал без вести 00.03.1943 г. Осн. ЦАМО: оп. 977520, д. 1005, л. 97об.

БОБРЫШЕВ Алексей Федорович. Рядовой. Погиб в бою 03.03.1945 г. Пох. на южн. окр. х. Поли Приекульского р-на Латвийской ССР. Осн. РВК: д. 2, 1947 г., л. 146.

БОБРЫШЕВ Георгий Васильевич. Сержант. Умер от ран 01.08.1943 г., в пос. Николаевск Крымского р-на Краснодарского кр. Осн. РВК: кн. выд. изв., Б-210.

БОБРЫШЕВ Максим Иванович, род. в 1914 г., ст-ца Келермесская Гиагинского р-на Краснодарского кр. Мл. с-т, 289 иптап, 87 А. Пропал без вести 03.04.1944 г. в д. Выдрино Ленинградской обл. Осн. РВК: д. 1, 1950 г., л. 7

БОГАН Иван Иванович, род. в 1922 г., ст-ца Гиагинская Гиагинского р-на Краснодарского кр. Ст. с-т, ком. отд., 173 сД. Погиб в бою 02.12.1943 г. Пох. д. Рассосна Витебской обл. Осн. ЦАМО: оп. 18001, д. 1173, л. 216.

БОГАЧЕВ Василий Григорьевич, род. в 1908 г., ст-ца Ханская Майкопского р-на Краснодарского кр. Мл. л-т, ком. вз-да роты автоматчиков, 106 сД, 9 А. Пропал без вести 17.05.1942 г. Осн. ЦАМО: оп. 818883с, д. 529, л. 11.

БОГДАНОВ Афанасий Григорьевич, род. в 1906 г. Старшина. Пропал без вести 00.12.1941 г. Осн. РВК: д. 1, 1950 г., л. 7.

БОГДАНОВ Николай Федорович, род. в 1894 г., ст-ца Тамбовская Гиагинского р-на Краснодарского кр. Рядовой, стр., 1169 сп, 349 сД. Пропал без вести 23.09.1942 г. в р-не г. Горячий Ключ. Осн. ЦАМО: оп. 18001, д. 809, л. 212.

БОГОСЛАВЦЕВ Трофим Васильевич, род. в 1904 г. Гиагинский р-н Краснодарского кр. Рядовой. 78 сп, 74 сД. Погиб в бою 02.12.1941 г. Пох. г. Дебальцево Ворошиловградской обл. Осн. ЦАМО: оп. 818883с, д. 200, л. 69.

БОГУСЛОВСКИЙ Константин Николаевич, род. в 1898 г., ст-ца Гиагинская Гиагинского р-на Краснодарского кр. Рядовой. Пропал без вести 00.10.1941 г. Осн. РВК: д. 1, 1950 г., л. 12.

БОГЧЕ Карл Анобикович, род. в 1913 г. Рядовой. Пропал без вести 00.08.1942 г. Осн. РВК: д. 1, 1950 г., л. 8.

БОЙКО Стефан Данилович, род. в 1907 г., с. Сухая Балка Гиагинского р-на Краснодарского кр. Рядовой. Пропал без вести 00.04.1943 г. Осн. РВК: д. 1, 1950 г., л. 13.

БОЙКОВ Григорий Михайлович, род. в 1912 г., с. Сухая Балка Гиагинского р-на Краснодарского кр. Гв. л-т, ком. самох. уст., 354 гв. тсап. Погиб в бою 06.04.1945 г. Пох. 12 км. сев. вост. г. Кенигсберг, Неппельсдорф. Осн. ЦАМО: оп. 11458, д. 765, л. 188.

БОКАРЕВ Иван Алексеевич, род. в 1906 г., с. Подгорное Юрьевского р-на Тамбовской обл. Рядовой. Пропал без вести 00.05.1943 г. Осн. РВК: д. 1, 1950 г., л. 15.

БОЛДИН Николай Евсеевич, род. ст-ца Сергиевская Гиагинского р-на Краснодарского кр. 227 сп. Умер от ран в 13 ОМСБ 18.08.1943 г. Пох. бр. мог. в центре с. Ворошиловка Липецкого р-на Харьковской обл. Осн. ВМА: ф. 7743, оп. 1, д. 10, л. 12.

БОЛДИН Павел Евсеевич, род. в 1902 г. с. Унароково Мостовского р-на Краснодарского кр. Рядовой. Пропал без вести 00.04.1943 г. Призван в ВС в 1941 г. Осн. ЦАМО: оп. 977521, д. 458, л. 84.

БОЛДИНОВ Владимир Федорович. Ст. сержант. Умер от ран 30.08.1943 г. Пох. г. Москва, Преображенское кладбище. Осн. РВК: д. 1, 1950 г., л. 14.

БОЛДУЕВ Яков Павлович, род. в 1911 г., ст-ца Келермесская Гиагинского р-на Краснодарского кр. Рядовой. Умер от ран 02.07.1943 г. Пох. р. п. Ильский Северского р-на Краснодарского кр. на гражд. клад. индивид. могила. Осн. ВМА: ф. 5200, оп. 1, д. 3, л. 1.

БОЛЕЕВ Петр Тимофеевич, род. в 1893 г. Тульский р-н Краснодарского кр. Рядовой. Погиб в бою 01.01.1943 г. Осн. ЦАМО: оп. 18004, д. 780, л. 145.

БОЛОТОВ Борис Дмитриевич, род. в 1924 г. Гиагинский р-н Краснодарского кр. Ряд. стр., 256 сп, 30 сД. Пропал без вести 25.08.1942 г. Осн. ЦАМО: оп. 818883, д. 171, л. 59.

БОЛОТОВ Владимир Васильевич, род. в 1898 г., г. Краснодар. Рядовой, стр., 52 гв. сп, 17 отд. уч. батальон. Погиб в бою 07.12.1942 г. Пох. д. Нефедово Бельского р-на Смоленской обл. Осн. ЦАМО: оп. 18001, д. 142, л. 39.

БОЛЬ Дмитрий Михайлович, род. в 1904 г., ст-ца Дондуковская Гиагинского р-на Краснодарского кр. Рядовой. Пропал без вести 00.04.1943 г. Осн. ЦАМО: оп. 18004, д. 780, л. 145.

БОНДАРЕВ Александр Тимофеевич, род. в 1908 г., ст-ца Келермесская Гиагинского р-на Краснодарского кр. Рядовой, стр., 3р., 1022 сп. Умер от ран 26.10.1943 г. в 300 омсб, 269 срКД, 3 А. Пох. 1 км. юго-зап. д. Черныши, оп. леса, Пропойского р-на Могилевской обл. Осн. ВММ: ф. 300, оп. 1, д. 1, л. 30об.

БОНДАРЕВ Илья Михайлович, род. в 1909 г. Ворошиловградская обл. Рядовой. Пропал без вести 00.05.1943 г. Осн. ЦАМО: Список, Б-160.

БОНДАРЕВ Никифор Федорович, род. в 1913 г., ст-ца Дондуковская Гиагинского р-на Краснодарского кр. Призван в ВС Дербентским РВК. Рядовой. Пропал без вести 00.10.1941 г. Осн. ЦАМО: оп. 18004, д. 1272, л. 4об.

БОНДАРЕВ Павел Петрович, род. в 1915 г., х. Власов Никитовского р-на Воронежской обл. Рядовой. Пропал без вести 00.05.1943 г. Осн. РВК: д. 1, 1950 г., л. 14.

БОНДАРЕВ Семен Иванович, род. в 1907 г., г. Бердск Новосибирской обл. К-н, штурман эскадрильи Краснодарского военного авиационного училища летчиков. Пропал без вести 25.08.1942 г. Осн. ОВК: Пенсионное дело, ДА-8380.

БОНДАРЕНКО Аким Иванович. Рядовой. Погиб в бою 01.03.1945 г. Пох. с. Броштоу, Германия. Осн. РВК: д. 1, 1950 г., л. 13.

БОНДАРЕНКО Александр Филиппович, род. в 1896 г., ст-ца Гиагинская Гиагинского р-на Краснодарского кр. Рядовой, стр. Пропал без вести 00.04.1943 г. Осн. ЦАМО: оп. 977520, д. 597, л. 212.

БОНДАРЕНКО Василий Васильевич, род. в 1915 г. Либкнехтовский р-н Ставропольского кр. Рядовой, автом., 68 осб. Погиб в бою 08.02.1943 г. Пох. х. Маяк Тахтамукайского р-на Краснодарского кр. Осн. ЦАМО: оп. 18001, д. 780, л. 27.

БОНДАРЕНКО Василий Кириллович, род. в 1913 г., г. Киев. Рядовой, п/п 1047 Пропал без вести 00.04.1943 г. Призван в ВС в 1941 г. Осн. РВК: д. 1, 1950 г., л. 14.

БОНДАРЕНКО Василий Павлович. Рядовой. Погиб в бою 22.03.1945 г. Пох. на гражд. клад. с. Кач, Венгрия. Осн. РВК: д. 1, 1950 г., л. 7.

БОНДАРЕНКО Василий Петрович. Рядовой, п/п 16892. Пропал без вести 16.11.1943 г. Осн. РВК: д. 1, 1950 г., л. 16.

БОНДАРЕНКО Владимир Федорович, род. в 1914 г. Ставропольский край. Рядовой. Пропал без вести 00.02.1942 г. Осн. д. 1, 1950 г., л. 9.

БОНДАРЕНКО Георгий Григорьевич, род. в 1925 г. Мостовской р-н Краснодарского кр. Рядовой. Пропал без вести 00.05.1943 г. Осн. РВК: д. 1, 1950 г., л. 12.

БОНДАРЕНКО Георгий Федорович, род. в 1903 г., ст-ца Сергиевская Гиагинского р-на Краснодарского кр. Рядовой, 167 гвсп. Погиб в бою 06.02.1944 г. Пох. д. Рубянки Витебской обл. Осн. ЦАМО: Список, Б-166.

БОНДАРЕНКО Иван Алексеевич, род. в 1909 г. Гиагинский р-н Краснодарского кр. Рядовой, стр., 82 ор, 380 сД. Погиб в бою 15.10.1943 г. Пох. д. Кузминичи Могилевской обл. Осн. ЦАМО: оп. 18001, д. 1086, л. 162.

БОНДАРЕНКО Иван Павлович, род. в 1905 г., с. Сергиевское Гиагинского р-на Краснодарского кр. Рядовой. Пропал без вести 00.04.1943 г. Осн. ЦАМО: оп. 18004, д. 567, л. 54 об.

БОНДАРЕНКО Иван Трофимович. Рядовой. Погиб в бою 08.08.1944 г. Пох. Чаусский р-н Могилевской обл. д. Хоменки. Осн. РВК: д. 1, 1950 г., л. 7.

БОНДАРЕНКО Михаил Николаевич, род. в 1913 г., ст-ца Северская Северского р-на Краснодарского кр. Призван в ВС Северским РВК. Рядовой. Пропал без вести 00.05.1943 г. Осн. ЦАМО: Список, Б-170.

БОНДАРЕНКО Михаил Николаевич (Никонович), род. в 1919 г., ст-ца Черниговская Рязанского р-на Краснодарского кр. Рядовой. Пропал без вести 00.04.1943 г. Осн. ЦАМО: оп. 977520, д. 113, л. 272об.

БОНДАРЕНКО Павел Сергеевич, род. в 1913 г., с. Сергиевское Гиагинского р-на Краснодарского кр. Рядовой, 343 сД. Пропал без вести 05.07 1942 г. в р-не г. Россош. Осн. РВК: д. 1, 1950 г., л. 16.

БОНДАРЕНКО Яков Акимович, род. в 1908 г. Закаляевский с/с Гиагинского р-на Краснодарского кр. Рядовой. Пропал без вести 00.11.1941 г. Осн. РВК: д. 1, 1950 г., л. 13.

БОНДАРЕНКО Яков Васильевич, род. в 1908 г., ст-ца Гиагинская Гиагинского р-на Краснодарского кр. Рядовой, арт. Пропал без вести 00.04.1943 г. Осн. д. 1, 1950 г., л. 11.

БОНДАРЬ Андрей Михайлович, род. в 1893 г., с. Сосновка Конотопского р-на Сумской обл. Рядовой, п/я 2462-4. Пропал без вести 00.05.1943 г. Осн. РВК: д. 1, 1950 г., л. 15.

БОНДАРЬ Илья Михайлович, род. в 1909 г., х. Власово Никитовского р-на Воронежской обл. Рядовой. 26 батр., 112 ап. Пропал без вести 00.09.1941 г. Осн. РВК: д. 1, л. 13, 1950 г.

БОНДАРЬ Николай Данилович, род. в 1922 г., ст-ца Гиагинская Гиагинского р-на Краснодарского кр. Ряд., стр., 82 гвсп, 32 гвсД. Погиб в бою 11.01.1944 г. Пох. х. Юраков Кут, Керченский п-ов, див. клад. Осн. ЦАМО: оп. 18002, д. 190, л. 29.

БОНДАРЬ Феодосий Андреевич. Рядовой. Пропал без вести 00.00.1943 г. Осн. ОВК: д. 9, л. 34.

БОНДАРЬ Феодосий Кириллович, род. в 1924 г. Рядовой, стр., п/п 11341. Погиб в бою 03.08.1943 г. Пох. г. Новороссийск, гор. клад. юго-вост. Безымянной выс. Осн. ЦАМО: оп. 18001, д. 632, л. 179.

БОНДИН Николай Евсеевич. Рядовой. Умер от ран 13.08.1843 г. Пох. с. Ворошиловка Липецкого р-на Харьковской обл., брат. мог. в центре села. Осн. РВК: д. 1, 1950 г., л. 13.

БОПЫШЕВСКИЙ Дмитрий Иванович, род. в 1900 г., ст-ца Ярославская Мостовского р-на Краснодарского кр. Ряд., стр. Пропал без вести в 1942 г. Осн. ЦАМО: оп. 977520, д. 78, л. 87об.

БОРАНЕЦ Семен Васильевич, род. в 1903 г., ст-ца Гиагинская Гиагинского р-на Краснодарского кр. Рядовой, езд., 178 оапб, 118 сД. Пропал без вести 31.08.1942 г. Осн. ЦАМО: оп. 818883, д. 2048, л. 22.

БОРВЕЦКИЙ Евдоким Николаевич. Рядовой. Погиб в бою в 1944 г. Пох. п. Александровка, гор. клад. Осн. РВК: д. 1, 1950 г., л. 13.

БОРДАКОВ Стефан Андреевич, род. в 1907 г., ст-ца Дондуковская Гиагинского р-на Краснодарского кр. Рядовой. Пропал без вести 00.03.1943 г. Осн. ЦАМО: оп. 977520, д. 457, л. 158.

БОРЗОВ Константин Васильевич, род. в 1901 г., ст-ца Гиагинская Гиагинского р-на Краснодарского кр. Призван в ВС в 1942 г. Рядовой. Пропал без вести 00.04.1943 г. Осн. РВК: д. 1, 1950 г., л. 12.

БОРИСЕНКО Григорий Захарович, род. в 1911 г., ст-ца Платнировская Кореновского р-на Краснодарского кр. Рядовой. Пропал без вести 00.05.1943 г. Осн. РВК: д. 1, 1950 г., л. 14.

БОРОВИН Иван Владимирович. Рядовой. Погиб в бою в 1941 г. Пох. ст-ца Гавришак Богодуховского р-на Харьковской обл. Осн. РВК: д. 1, 1950 г., л. 16.

БОРОДЕНКО Василий Федорович, род. в 1922 г., Юркенчевский р-н Харьковской обл. Гв. мл. с-т, ст. разведчик-наблюдатель, 1 батр, 58 тартп, 32 гвсД. Погиб в бою 04.03.1944 г. Пох. г. Керчь, с. Юраков Кут, юго-вост. окр. див. клад. могила № 115. Осн. ЦАМО: оп. 18002, д. 341, л. 141об.

БОРОДИН Кузьма Измайлович. Рядовой. Погиб в бою 02.03.1943 г. Осн. РВК: кн. выд. изв., Б-190.

БОРОДИН Петр Владимирович, род. в 1914 г., ст-ца Сергиевская Гиагинского р-на Краснодарского кр. Рядовой, 380 сп, 171 сД. Пропал без вести 27.07.1941 г. Осн. РВК: д. 1, 1950 г., л. 16.

БОРОДИНОВ Василий Афанасьевич, род. в 1926 г. Рядовой. Погиб в бою 05.08.1943 г. Пох. г. Ростов-на-Дону. Осн. РВК: кн. выд. изв., Б-367.

БОРОДИНОВ Максим Никитович, род. в 1918 г. Айрюмовский с/с Гиагинского р-на Краснодарского кр. Рядовой, 68 мсбр 3 б. Пропал без вести 09.05.1942 г. в р-не д. Колесникова Ростовской обл., Матвеев курган. Осн. ОВК: д. 9, л. 546.

БОРОХВАНОВ Ефим Яковлевич, род. в 1900 г., ст-ца Гиагинская Гиагинского р-на Краснодарского кр. Рядовой, 184 кп, 64 кД. Погиб в бою 30.11.1941 г. Пох. г. Ростов-на-Дону. Осн. ЦАМО: оп. 818884с, д. 71, л. 65.

БОРТЕНЕВ Иван Алексеевич, род. в 1903 г. Гиагинский р-н Краснодарского кр. Рядовой. Пропал без вести 00.12.1942 г. Осн. РВК: д. 1, 1950 г., л. 8.

БОРТНИКОВ Сергей Яковлевич, род. в 1902 г., ст-ца Гиагинская Гиагинского р-на Краснодарского кр. Рядовой. Пропал без вести 00.12.1942 г. Осн. ЦАМО: оп. 18004, д. 2029, л. 216.

БОРЧЕНКО Георгий Иванович, род. в 1905 г., ст-ца Гиагинская Гиагинского р-на Краснодарского кр. Рядовой. Пропал без вести 00.05.1943 г. Осн. ЦАМО: оп. 977520, д. 803, л. 13.

БОСЕНКО Георгий Васильевич, род. в 1915 г., ст-ца Гиагинская Гиагинского р-на Краснодарского кр. Ст. с-т. Пропал без вести 00.06.1943 г. Призван в ВС Шахтинским РВК. Осн. РВК: д. 1, 1950 г., л. 13.

БОГОТОВ Петр Тимофеевич, род. в 1909 г., ст-ца Дондуковская Гиагинского р-на Краснодарского кр. С-т, ком. отд. Пропал без вести 00.04.1943 г. Осн. ЦАМО: оп. 18004, д. 780, л. 145.

БОЧАРНИКОВ Андрей Афанасьевич. Рядовой. Умер от ран 27.03.1942 г. Пох. в брат. мог. с. Кияр Крымской АССР. Осн. РВК: д. 1, 1950 г., л. 14.

БОЧКО Василий Васильевич, род. в 1913 г., х. Славянский Мостовского р-на Краснодарского кр. Л-т, ком. танк. взвода, в/ч 18946. Погиб в бою 19.07.1943 г. Пох. 200 м. сев. зап. с. Андреевка Изюмского р-на Харьковской обл. Осн. ОВК: д. 53, л. 40.

БРАГА Кузьма Варфоломеевич, род. в 1918 г. Гиагинский р-н Краснодарского кр. Рядовой, разв., 1064 сп, 54 А. Умер от ран 17.04.1942 г. Пох. Киршский р-н Ленинградской обл. Осн. ЦАМО: оп. 818883с, д. 862, л. 121.

БРАГИН Александр Петрович, род. в 1904 г., ст-ца Гиагинская Гиагинского р-на Краснодарского кр. Гв. ряд. стр., 335 гв. сп, 117 гв сД. Погиб в бою 15.04.1944 г. Пох. с. Загребеля Тарнопольского р-на Тарнопольской обл., братское клад. Осн. ЦАМО: оп. 18002, д. 280, л. 26.

БРАДЧЕНКО Федор Ильич, род. в 1905 г., ст-ца Гиагинская Гиагинского р-на Краснодарского кр., рядовой, связист, 2 сб, 870 сп, 304 сД. Погиб в бою 13.03.1944 г. Пох. брат. мог. с. Аркадиевцы Проскуровского р-на Каменец-Подольской обл. Осн. ЦАМО: оп. 18002, д. 458, л. 98.

БРАЖНИКОВ Василий Михайлович, род. в 1919 г., ст-ца Дондуковская Гиагинского р-на Краснодарского кр. Рядовой. Пропал без вести 00.06.1943 г. Осн. РВК: д. 1, 1950 г., л. 15.

БРАЖНИКОВ Денис Иванович, род. в 1897 г., ст-ца Дондуковская Гиагинского р-на Краснодарского кр. К-н, ком. конной разведки, 1135 сп, 339 сД. Погиб в бою 30.10.1942 г. Пох. юго-зап. ст-цы Крепостной Северского р-на Краснодарского кр. Осн. ЦАМО: Список, Б-18.

БРЕЖНЕВ Николай Андреевич, род. в 1918 г. Гиагинский р-н Краснодарского кр. Ст. с-т, 565 сп, 161 сД. Пропал без вести 15.08.1942 г. Осн. РВК: д. 1, 1950 г., л. 8.

БРЕЖНЕВ Сергей Петрович, род. в 1920 г., д. Ярки Абрамовского р-на Воронежской обл. Рядовой. Пропал без вести 00.04.1943 г. Осн. ЦАМО: оп. 977520, д. 40, л. 157.

БРЕЖНЕВ Яков Андреевич, род. в 1918 г. Ст. с-т, ком. отд. 565 сп, 161 сД. Пропал без вести 12.08.1942 г. Осн. ЦАМО: оп. 818883с, д. 1853, л. 36.

БРЕЙ Василий Павлович, род. в 1900 г., ст-ца Гиагинская Гиагинского р-на Краснодарского кр. С-т, нач. пулем., 182 кавп, 64 окД. Погиб в бою 11.12.1941 г. Пох. р-н кургана Соленый Ростовской обл. Осн. ЦАМО: оп. 818883с, д. 912, л. 3.

БРИГИДИН Василий Ефимович, род. в 1918 г., х. Шульгинов Гиагинского р-на Краснодарского кр. Рядовой. Пропал без вести 00.01.1945 г. Осн. РВК: д. 1, 1950 г., л. 14.

БРИСОВ Яков Владимирович, род. в 1910 г., с. Харино Купянского р-на Харьковской обл. Призван в ВС Молоковским РВК. Рядовой. Погиб в плену 14.02.1942 г. Осн. РВК: кн. выд. изв., Б-189.

БРОВИН Иван Владимирович, род. в 1905 г. Рядовой, 330 осб. Погиб в бою 00.05.1945 г. Осн. РВК: д. 1. 1950 г., л. 8.

БРОВКИН Афанасий Абрамович, род. в 1905 г., ст-ца Гиагинская Гиагинского р-на Краснодарского кр. Рядовой. Пропал без вести 00.04.1943 г. Осн. ЦАМО: оп. 977520, д. 40, л. 156.

БРОШУДИН Дмитрий Иванович, род. ст-ца Дондуковская Гиагинского р-на Краснодарского кр. С-т, ком. отд., 384 сп, 157 сД. Пропал без вести 17.01.1942 г. Осн. ЦАМО: оп. 818883с, д. 570, л. 93.

БРУСИЛИН Николай Гаврилович, род. в 1909 г., г. Тбилиси, Грузия. Рядовой. Пропал без вести 00.10.1944 г. Осн. РВК: д. 1, 1950 г., л. 14.

БРЫКИН Иван Ефимович, род. в 1908 г., ст-ца Келермесская Гиагинского р-на Краснодарского кр. Пропал без вести 00.02.1943 г. Осн. ЦАМО: оп. 977520, д. 315, л. 239об.

БРЮХОВ Владимир Николаевич, род. в 1924 г. г. Гагры. Гв. с-т, 1 гв. сп. Умер от ран 18.02.1945 г. в 370 омсб. Пох. Восточная Пруссия, м. Розиттен, мог. 87. Осн. ВМА: ф. 4239, оп. 1, д. 5, л. 63.

БРЯНЦЕВ Георгий Матвеевич, род. в 1916 г. Гиагинский р-н Краснодарского кр. Рядовой, портной, 1046 сп, 289 сД. Пропал без вести 23.11.1941 г. Осн. ЦАМО: оп. 818883с, д. 473, л. 43.

БРЯНЦЕВ Дмитрий Матвеевич, род. в 1914 (1915) г., с. Хомсено Брянского р-на Орловской обл. Рядовой. Пропал без вести 00.12.1941 г. Осн. РВК: д. 1, 1950 г л. 12.

БУБАЕВ Тимофей Макарович, род. в 1902 г. Рядовой. Пропал без вести 00.09.1942 г. Осн. РВК: кн. выд. изв., Б-4.

БУБАНИСТОВ Николай Евдокимович. Погиб в бою 26.06.1941 г. Осн. РВК: д. 1, 1950 г., л. 8.

БУБАРЕВ Дмитрий Петрович, род. в 1892 г., с. Н. Даниловка Запорожской обл. Ряд., санитар, 217 ПГ, 12 А. Погиб в бою 08.08.1942 г. Пох. ст. Келермесская Гиагинского р-на Краснодарского кр. Призван в ВС Амимовским РВК Запорожской обл. Осн. ЦАМО: оп. 818883с, д. 88, л. 154.

БУБОТЕСТОВ Григорий Ефремович, род. в 1904 г., ст-ца Гиагинская Гиагинского р-на Краснодарского кр. Рядовой, стр., 1277 сп, 389 сД. Погиб в бою 13.09.1943 г. Пох. 2 км. сев. х. Ленинского Краснодарского кр. Осн. ЦАМО: оп. 18001, д. 928, л. 138.

БУВАНЕНКО Андрей Михайлович, род. в 1923 г., ст-ца Дондуковская Гиагинского р-на Краснодарского кр. Мл. с-т, ком. отд., 742 сп. Погиб в бою 07.08.1942 г. Пох. сев. окр. с. Ширкино Калининской обл. у дороги. Осн. ЦАМО: оп. 818883с, д. 294, л. 137.

БУВАНЕНКО Михаил Ефимович, род. в 1899 г., ст-ца Дондуковская Гиагинского р-на Краснодарского кр. Призван в ВС в 1942 г. Рядовой. Пропал без вести 00.05.1943 г. Осн. РВК: д. 1, 1950 г., л. 13.

БУГАЕВ Иван Васильевич, род. в 1919 г., х. Курский Гиагинского р-на Краснодарского кр. Гв. л-т, штурман самолета, 20 гв авп, 3 гв авД. Пропал без вести 03.08.1943 г. Осн. ЦАМО: оп. 18001, д. 609, л. 112об.

БУГАКОВ Стефан Сергеевич, род. в 1911 г., с. Никольское Воробьевского р-на Воронежской обл. Призван в ВС Воробьевским РВК. Рядовой. Пропал без вести 00.12.1942 г. Осн. РВК: д. 1, 1950 г., л. 13.

БУГРИМЕНКО Иосиф Павлович, род. в 1903 г. Комиссар партизанского отряда Гиагинского р-на: Погиб в бою 14.11.1942 г. в Махошевском лесу, на 84 км. Ярославского р-на Краснодарского кр. Осн. Краснодарский крайпартархив: ф. 9896, оп. 1, д. 15, л. 2.

БОГУСЛОВСКАЯ Пелагея, род. в 1923 г., ст-ца Гиагинская Гиагинского р-на Краснодарского кр. Санитарка, сан. учреждения подчиненные Сев. Кав. фронту. Погибла в бою 16.05.1942 г. Пох. г. Керчь, 92-й причал. Осн. ЦАМО: оп. 818883с, д. 1634, л. 111.

БУГУСЛОВСКИЙ Константин Николаевич, род. в 1898 г., ст-ца Гиагинская Гиагинского р-на Краснодарского кр. Рядовой, стр., пропал без вести 00.04.1943 г. Осн. ЦАМО: оп. 977520, д. 397, л. 79.

БУДАЕВ Василий Ильич, род. в 1920 г. Гиагинский р-н Краснодарского кр. Рядовой. 144 кп. Погиб в плену 27.04.1942 г. в р-не г. Белосток Белостокского р-на Западная Белоруссия. Осн. ЦАМО: оп. 18004, д. 2443, л. 185.

БУДАЕВ Тимофей Макарович, род. в 1902 г., ст-ца Сергиевская Гиагинского р-на Краснодарского кр. Гв. рядовой, ппс 1627, 2 бат. Пропал без вести 00.09.1942 г. Осн. ЦАМО: Список, Б-194.

БУДАКОВ Константин Эмануилович, Лейтенант, п/п 41465-А. Погиб в бою 28.10.1943 г. Пох. 0.08 км. (или 8 км.) западнее с. Хлебороб Ивановского р-на Херсонской обл. Осн. Сообщение Ивановского РВК Херсонской обл., исх. № 585 от 20.12.1989 г.

БУДАНОВ Иван Дмитриевич, род. в 1916 г Погиб в бою 27.02.1942 г. Пох. г. Ленинград, Преображенское клад. Осн. РВК: кн. выд. изв., Б-229.

БУДАНОВ Михаил Яковлевич, род. в 1902 г., п. Красная Улька Майкопского р-на Краснодарского кр. Рядовой. Умер от ран 00.10.1941 г. Осн. ЦАМО: оп. 977520, д. 648, л. 327

БУДАНЦОВ Иван Иванович, род. в 1920 г. Гиагинский р-н Краснодарского кр. Рядовой. Призван в ВС в 1941 г. Пропал без вести 00.08.1943 г. Осн. ЦАМО: оп. 977520, д. 212, л. 173об.

БУДАРИН Иван Андреевич, род. в 1916 г., ст-ца Гиагинская Гиагинского р-на Краснодарского кр. Рядовой. Пропал без вести 00.07.1942 г. Осн. РВК: д. 1, 1950 г., л. 9.

БУДАРИН Карп Афанасьевич, род. в 1905 г., ст-ца Гиагинская Гиагинского р-на Краснодарского кр. Рядовой. Пропал без вести 00.04.1943 г. Осн. РВК: д. 1, 1950 г., л. 9.

БУДКО Федор Иванович, род. в 1909 г., ст-ца Кубанская Армавирского р-на Краснодарского кр. Рядовой. Призван в ВС в 1941 г. Пропал без вести 15.09.1941 г. Осн. РВК: д. 1, 1950 г., л. 9.

БУДНИКОВ Николай Никитович, род. в 1921 г., ст-ца Дондуковская Гиагинского р-на Краснодарского кр. Рядовой, стр., 269 сп, 63 гв сД. Погиб в бою 12.01.1943 г. Пох. на левом берегу р. Нева в дер. Марьино Ленинградской обл. Осн. ЦАМО: оп. 18001, д. 885, л. 79об.

БУДОТВОРОВ Владимир Петрович, род. в 1912 г. г. Одесса, Корсунский р-н с. Новосурск. Рядовой. Пропал без вести 00.00.1945 г. Осн. ЦАМО: оп. 977520, д. 803, л. 14.

БУДРИЕВ Василий Трофимович, род. в 1906 г., ст-ца Гиагинская Гиагинского р-на Краснодарского кр. Рядовой. Пропал без вести 00.04.1943 г. Осн. РВК: д. 1, 1950 г., л. 10.

БУДРИЕВ Ефим Филиппович, род. в 1906 г., ст-ца Гиагинская Гиагинского р-на Краснодарского кр. Рядовой. Пропал без вести 00.05.1943 г. Осн. РВК: д. 1, 1950 г., л. 11.

БУДРИЕВ Иван Петрович, род. в 1912 г. Мл. л-т, ком. вз-да, 723 сп. Погиб в бою 11.10.1941 г. в р-не с. Александровка Володарского р-на Донецкой обл. Осн. ЦАМО: оп. 11458, д. 26, л. 324об.

БУДРЯБИН Иван Иванович, род. в 1922 г. Рядовой, стр., берег обор. ГБ. ЧФ. Пропал без вести 03.07.1942 г. Осн. ЦВМА: ф. 864, оп. 1, д. 1315, л. 221об.

БУДУНОВ Алимпий Мануилович, род. в 1895 г., ст-ца Дондуковская Гиагинского р-на Краснодарского кр. Рядовой. Призван в ВС в 1941 г. Пропал без вести 00.04.1943 г. Осн. РВК: д. 1, 1950 г., л. 12.

БУЛАВИНОВ Петр Ульянович, род. в 1912 г., ст-ца Дондуковская Гиагинского р-на Краснодарского кр. Рядовой, п/п 908, 669 сп. Пропал без вести 00.11.1941 г. Осн. ЦАМО: оп. 18002, д. 336, л. 223об.

БУЛИМЕНКО Иван Кузьмич, род. в 1923 г. С-т, 164 сД. Погиб в бою 22.08.1942 г. Пох. д. Паршино Зубцовского р-на Тверской обл. Осн. Сообщение Тверского ОВК, исх. 4/167 от 7.2.1992 г.

БУЛЫКИН Владимир Васильевич, род. в 1925 г., ст-ца Гиагинская Гиагинского р-на Краснодарского кр. Рядовой, пулем., 255 полк морской пехоты. Пропал без вести 10.09.1943 г. Осн. ЦАМО: оп. 18001, д. 782, л. 272об.

БУРАЖЕВ Ахмет Ансалович, род. в 1912 г. Коста-Хито, Насыр-порт Грозненской обл. (Так написано в документе). Рядовой. Призван в ВС Ачхоймартановским РВК ЧИ АССР. Пропал без вести 00.03.1943 г. Осн. ОВК: д. 9, л. 527.

БУРАКОВ Григорий Тимофеевич, род. в 1912 г., ст-ца Ново-Дмитриевская Ставропольского кр. Рядовой. Пропал без вести 00.04.1943 г. Осн. ЦАМО: оп. 18004, д. 845, л. 149.

БУРАКОВ Иван Тимофеевич, род. в 1923 г. ст-ца Ново-Александровская Ставропольского кр. Мл. с-т, ком. отд. Пропал без вести 00.07.1943 г. Осн. ЦАМО: оп. 18004, д. 845, л. 149об.

БУРАКОВ Яков Ильич (Илларионович). Погиб в бою 25.03.1943 г. Пох. с. Богородицкое Горшеченского р-на Курской обл. Осн. Из сообщения г. Курска через КВК, исх. 4/1654 от 28.8.91 г.

БУРДЕНКО Василий Степанович, род. в 1893 г. Дмитриевский с/с Кошехабльского р-на Краснодарского кр. Рядовой. Пропал без вести 00.03.1943 г. в р-не г. Моздок Северо-Осетинской АССР. Осн. РВК: д. 1, 1950 г., л. 9.

БУРДУКОВ Владимир Семенович. Сержант. Погиб в бою 00.03.1944 г. Пох. д. Жухонино Ново-Ржевского р-на Калининской обл. Осн. ОВК: д. 9, Л.. 245.

БУРДУКОВ Иван Иванович. Мл. с-т. Умер от ран в 1943 г. Осн. ОВК: д. 9, л. 245.

БУРИМОВ Дмитрий Семенович, род. в 1903 г. Воронежская обл. Рядовой. Пропал без вести 00.04.1943 г. Осн. РВК: д. 1, 1950 г., л. 9.

БУРКША Александр Кузьмич, род. в 1921 г., ст-ца Келермесская Гиагинского р-на Краснодарского кр. Призван в ВС в 1940 г. Рядовой. Пропал без вести 00.05.1943 г. Осн. РВК: д. 1, 1950 г., л. 13.

БУРЛАКОВ Яков Ильич. Рядовой. Погиб в бою 25.03.1943 г. Пох. с. Богородицкое Ясеновского р-на Курской обл. Осн. РВК: д. 1, 1950 г., л. 13.

БУРЛУЦКИЙ Андрей Георгиевич, род. в 1918 г., ст-ца Гиагинская Гиагинского р-на Краснодарского кр. Рядовой, автом., 874 сп, 282 сД. Погиб в бою 06.08.1943 г. Пох. в могиле 100 м. сев. д. Вязки Поддорского района Ленинградской обл. Осн. ЦАМО: оп. 18001, д. 714, л. 229.

БУРЛУЦКИЙ Яков Сергеевич, род. в 1912 г. Дивинский р-н Ставропольского кр. Призван в ВС Ипатовским РВК. Рядовой. Пропал без вести 00.03.1942 г. Осн. РВК: д. 1, 1950 г., л. 12.

БУРМИСТРОВ Иван Иванович, род. в 1911 г., ст-ца Дондуковская Гиагинского р-на Краснодарского кр. Призван в ВС в 1943 г. Рядовой. Пропал без вести 00.11.1944 г. Осн. РВК: д. 1, 1950 г., л. 13.

БУРОВОЙ Яков Филиппович, род. в 1912 г., ст-ца Дондуковская Гиагинского р-на Краснодарского кр. Мл. л-т, ком. вз-да, 12 опб, 66 УР. Пропал без вести 12.06.1943 г. Осн. ЦАМО: оп. 11458, д. 82, л. 163.

БУРЦЕВ Александр Павлович. Казак. Умер от ран 13.04.1944 г. Пох. на братском клад. с. Беляево Беляевского р-на Одесской обл. Осн. РВК: кн. выд. изв., Б-363.

БУРЬЯНОВ Георгий Тимофеевич, род. в 1911 г., ст-ца Келермесская Гиагинского р-на Краснодарского кр. Казак, сапер, 9 кД. Погиб в бою 26.04.1945 г. Пох. южн. окр. г. Брно, Чехословакия. Осн. РВК: д. 1, 1950 г., л. 7—10.

БУТОВ Григорий Андреевич, род. в 1923 г., с. Пасюковка Кантемировского р-на Воронежской обл. Призван в ВС в 1940 г. Рядовой. Пропал без вести 00.05.1943 г. Осн. РВК: д. 1, 1950 г., л. 14.

БУТОВ Иван Маркович, род. в 1906 г., ст-ца Дондуковская Гиагинского р-на Краснодарского кр. Рядовой, стр. Пропал без вести 00.12.1943 г. Осн. ЦАМО: оп. 18004, д. 2599, л. 92.

БУТОВ Иван Семенович. Рядовой, 327 обмп, 255 бр. Погиб в бою 22.06.1943 г Пох. зап. г. Новороссийска, 800 м. на берегу моря. Осн. РВК: вн. выд. изв., Б-341.

БУТОВ Петр Андреевич, род. в 1925 г ст-ца Дондуковская Гиагинского р-на Краснодарского кр. Рядовой, стр., 3 сб, 1331 сп, 318 сД. Погиб в бою 00.05.1944 г. Пох. д. Комары, г. Севастополь, с-з «Благодатный», мог. 20. Осн. РВК: д. 1, 1950 г., л. 6.

БАТУРЛАКИН Степан Гаврилович. Рядовой. Погиб в бою 12.04.1942 г. Пох. с. Раздановка Лискинского р-на Сталинградской обл. Осн. РВК: д. 1, 1950 г., л. 8.

БУТЫМКИН Антон Пантелеевич, род. в 1900 г. Рядовой. Погиб в бою 29.02.1944 г. Пох. с. Червонный Чабан Херсонской обл. Осн. РВК: д. 1, 1950 г., л. 7.

БУЦАЙ Емельян Иванович, род. в 1907 г., ст-ца Гиагинская Гиагинского р-на Краснодарского кр. Рядовой, стр., 133 инж. б-н, 1133 сп. Умер от ран в 2140 ЭГ 03.05.1943 г. Пох. г. Пятигорск на городском кладбище. Осн. ВММ: ф. 2140, оп. 1, д. 2, л. 2.

БУЦАЕВ Иван Егорович, род. в 1911 г., ст-ца Гиагинская Гиагинского р-на Краснодарского кр. Рядовой, 354 сп, 212 сД. Пропал без вести 00.09.1941 г. в р-не местечка Шульги. Осн. РВК: д. 1, 1950 г., л. 14.

БУЦАЕВ Иван Федорович, род. в 1909 г., ст-ца Гиагинская Гиагинского р-на Краснодарского кр. Рядовой, стр., 323 сп. Умер от ран 27.12.1943 г. в ЭГ 623. Пох. ст-ца Фанталовская Краснодарского кр., обществ. клад., мог. 133. Осн. ЦАМО: оп. 18002, д. 68, л. 195.

БУЦАЕВ Николай Павлович, род. в 1912 г., ст-ца Гиагинская Гиагинского р-на Краснодарского кр. Рядовой. Пропал без вести 00.04.1943 г. Осн. ЦАМО: оп. 977520, д. 40, л. 157.

БУЦАЕВ Тимофей Васильевич, род. в 1922 г., ст-ца Гиагинская Гиагинского р-на Краснодарского кр. Рядовой. Пропал без вести 00.11.1943 г. Осн. РВК: д. 1, 1950 г., л. 11.

БЫВШИЙ Петр Ефимович, род. в 1900 г. г. Ставрополь, ст. Белоглина. Рядовой, п/п 46/22. Пропал без вести 00.09.1941 г. Осн. РВК: д. 1, 1950 г., л. 9.

БЫКОВ Иван Кириллович, род. в 1920 г., ст-ца Гиагинская Гиагинского р-на Краснодарского кр. Рядовой, радиосвязист, пропал без вести 00.05.1943 г. Осн. ЦАМО: оп. 18004, д. 2553, л. 117.

БЫКОВ Николай Тихонович. Рядовой. Погиб в бою 23.08.1944 г. Пох. д. Рушани Латвийской ССР. Осн. РВК: д. 1, 1950 г., л. 7.

БЫКОВ Сергей Васильевич. Рядовой. Погиб в бою 15.04.1944 г. Пох. с. Овадко Волынской обл. Осн. РВК: кн. выд. изв., Б-202.

БЫКОВСКИЙ Василий Ильич, род. в 1917 г. х. Северский Усть-Лабинского р-на Краснодарского кр. Рядовой. Пропал без вести 00.09.1941 г. Осн. ЦАМО: оп. 18004, д. 503, л. 121.

БЫКОВСКИЙ Иван Дмитриевич, род. в 1917 г., с. Сергиевское Гиагинского р-на Краснодарского кр. Рядовой. Пропал без вести 00.04.1943 г. Осн. ЦАМО: оп. 18004, д. 845, л. 150.

БЫКОВСКИЙ Яков Дмитриевич, род. в 1907 г., ст-ца Гиагинская Гиагинского р-на Краснодарского кр. Рядовой, 138 кп. Пропал без вести 00.09.1941 г. Осн. РВК: д. 1, 1950 г., л. 8.

БЫЧКИН Григорий Антонович, род. в 1916 г., ст-ца Гиагинская Гиагинского р-на Краснодарского кр. Рядовой. Пропал без вести 00.05.1943 г. Осн. РВК: д. 1, 1950 г., л. 14.

БЫЧКОВ Алексей Григорьевич, род. в 1920 г., ст-ца Гиагинская Гиагинского р-на Краснодарского кр. Рядовой. Пропал без вести 00.04.1943 г. Осн. РВК: д. 1, 1950 г., л. 11.

БЫЧКОВ Николай Прохорович, род. в 1914 г., ст-ца Дондуковская Гиагинского р-на Краснодарского кр. Рядовой. Пропал без вести 00.04.1943 г. Осн. РВК: д. 1, 1950 г., л. 12.



ВАВАКИН Иван Павлович, род. в 1909 г. г. Ленинград. Л-т, политрук роты сп, ЗФ. Погиб в бою 28.09.1941 г. Пох. г. Армянск Крымской АССР. Осн. ЦАМО: Список, В-3.

ВАДСИН Денис Гуреевич, род. в 1905 г., с. Сергиевское Гиагинского р-на Краснодарского кр. Рядовой, 64 гв. сп, 21 гв сД. Погиб в бою в 1944 г. Осн. ЦАМО: оп. 18002, д. 1202, л. 141.

ВАЖНИЦКИЙ Павел Никифорович, род. в 1914 г., с. Мартук Рыбаковского р-на Актюбинской обл. Рядовой. Пропал без вести 00.03.1943 г. Осн. ЦАМО: оп. 977520, д. 1005, л. 97об.

ВАКУЛИН Николай Стефанович (Степанович), род. в 1913 г., ст-ца Ханская, х. Веселый Майкопского р-на Краснодарского кр. Рядовой, стр., п/я 43. Пропал без вести 00.12.1942 г. Осн. ЦАМО: оп. 18004, д. 2631, л. 125.

ВАЛЕЙНИКОВ Вениамин Александрович, род. в 1923 г. Краснодарский край. Ст-на, ком. роты по политчасти, 1574 сапб. Погиб в бою 20.12.1942 г. в р-не м. Почакалой. Осн. ЦАМО: оп. 18001, д. 48, л. 13.

ВАЛЫГИН Иван Васильевич, род. в 1919 г., ст-ца Дондуковская Гиагинского р-на Краснодарского кр. Призван в ВС Орджоникидзевским ГВК. Мл. с-т, 307 сп. Погиб в бою 20.05.1942 г. Пох. х. Высокий Липецкого р-на Харьковской обл. Осн. ЦАМО: оп. 18004, д. 760, л. 24.

ВАЛЮГИН Федор Васильевич, род. в 1904 г., х. Игнатьевский Кошехабльского р-на Краснодарского кр. Рядовой. Пропал без вести 00.04.1942 г. Осн. РВК: д. 1, 1950 г., л. 18.

ВАЛЯВКА Андрей Степанович, род. в 1904 г. Гиагинский р-н Краснодарского кр. Рядовой, стр., 78 сп, 74 сД. Погиб в бою 10.12.1941 г. Пох. г. Дебальцево Донецкой обл. Осн. ЦАМО: оп. 818883с, д. 200, л. 85.

ВАРВИН Василий Игнатьевич, род. в 1918 г., ст-ца Гиагинская Гиагинского р-на Краснодарского кр. Ст. с-т, пом. ком. вз-да, 259 гв ккп, 12 гв Донская казачья кав. дивизия. Погиб в бою 18.12.1942 г. Пох. кладбище г. Лиски Воронежской обл. Осн. РВК: д. 1, 1950 г., л. 17.

ВАРЕННИКОВ Александр Романович, род. в 1904 г. ст-ца Гиагинская Гиагинского р-на Краснодарского кр. Рядовой, сапер, 11 осбр. отдср. Пропал без вести 21.03.1942 г. в р-не г. Славянска Донецкой обл. Осн. ЦАМО: оп. 818883с, д. 1731, л. 42.

ВАРЕННИКОВ Гаврил Герасимович, род. в 1909 г., ст-ца Гиагинская Гиагинского р-на Краснодарского кр. Рядовой. Погиб в бою 18.03.1942 г. Осн. РВК: д. 1, 1950 г., л. 17.

ВАРЕННИКОВ Михаил Егорович, род. в 1918 г., ст-ца Гиагинская Гиагинского р-на Краснодарского кр. Рядовой. Пропал без вести 00.04.1945 г. Осн. РВК: д. 1, 1950 г., л. 18.

ВАРЕННИКОВ Павел Данилович, рядовой. Погиб в бою 18.02.45 г. Пох. Восточная Пруссия г. Мюлхаузен, д. Титманедор. Осн. РВК: кн. выд. изв., В-6.

ВАРЕННИКОВ Павел Иванович, род. в 1906 г., ст-ца Гиагинская Гиагинского р-на Краснодарского кр. Рядовой, стр., 1316 сп, 17 сД. Погиб в бою 18.02.1945 г. Пох. 9 км. сев. зап. г. Мюльхаузен, сев. окр. д. Питманедорф, Восточная Пруссия. Осн. ЦАМО: оп. 18003, д. 298, л. 176 об.

ВАРЕННИКОВ Петр Максимович. Рядовой. Погиб в бою в 1944 г. Пох. с. Красное Оркиевского р-на Киевской обл. Осн. д. 1, 1950 г., л. 17.

ВАРЕННИКОВ Стефан Михайлович, род. в 1907 г., ст-ца Гиагинская Гиагинского р-на Краснодарского кр. Рядовой. Пропал без вести 00.04.1944 г. Осн. РВК: д. 1, 1950 г., л. 20.

ВАРКИЗИ Исмаил Юсупович, род. в 1907 г. Гиагинский р-н Краснодарского кр. Рядовой, 1139 сп, 341 сД. Погиб в бою 22.02.1942 г. Пох. с. Надеждовка Харьковской обл. Осн. ЦАМО: оп. 818883с, д. 1196, л. 74.

ВАРФОЛОМЕЕВ Иван Иванович, род. в 1917 г., ст-ца Келермесская Гиагинского р-на Краснодарского кр. Рядовой. Пропал без вести 00.03.1942 г. Осн. ЦАМО: Список, В-228.

ВАРФОЛОМЕЕВ Павел Радионович, род. в 1893 г. Рядовой. Погиб в бою 02.08.1942 г. Пох. ст-ца Кущевская Кущевского р-на Краснодарского кр. Осн. РВК: д. 1, 1950 г., л. 20.

ВАСИЛЕВСКИЙ Василий Федорович, рядовой. Гиагинский р-н Краснодарского кр. Пропал без вести 29.10.1942 г. Осн. ЦАМО: оп. 18001, д. 385, л. 2.

ВАСИЛЕНКО Алексей Васильевич, род. в 1925 (1924) г., х. Подгорный Лосевского р-на Воронежской обл. Рядовой. Пропал без вести 00.05.1943 г. Осн. ЦАМО: оп. 18004, д. 2529, л. 75.

ВАСИЛЕНКО Михаил Павлович. Рядовой. П/п 23202. Погиб в бою 22.03.1943 г. Пох. с. Романово Хамутовского р-на Курской обл. Осн. РВК: д. 1, 1950 г., л. 20.

ВАСИЛЕНКО Николай Елисеевич, род. в 1922 г., с. Архангельское Славковского р-на Алтайского кр. Сержант, ком. отд., 239 гв. стр. Черноморский полк, 76 гв сД. Погиб в бою 31.01.1944 г. Пох. д. Мосты Копаткевического р-на Полесской обл. Осн. РВК: д. 1, 1950 г., л. 21.

ВАСИЛЕНКО Петр Иванович, род. в 1920 г., ст-ца Дондуковская Гиагинского р-на Краснодарского кр. Рядовой, понтонер, 41 отд. понтонно-мостовой бат. Ленинградский фронт. Умер от ран в 1941 г. Пох. д. Черная речка, на правом берегу. Осн. ЦАМО: оп. 818884с, д. 42, л. 245.

ВАСИЛЕЦКИЙ Василий Федорович, род. в 1896 г., ст-ца Гиагинская Гиагинского р-на Краснодарского кр. Рядовой, стр., 714 сп, 395 сД. Пропал без вести 27.10.1942 г. Осн. ЦАМО: оп. 818883с, д. 865, л. 109.

ВАСИЛЬЕВ Александр Антонович. Рядовой. Погиб в бою 11.07.1943 г. Пох. д. Каргошенка Болховского р-на Орловской обл. Осн. РВК: д. 1, 1950 г., л. 20.

ВАСИЛЬЕВ Андрей Григорьевич, род. в 1904 г., ст-ца Темиргоевская Курганинского р-на Краснодарского кр. Рядовой, стр., 1244 сп, 374 сД. Погиб в бою 27.01.1944 г. Пох. 1,5 км. сев. вост. Черемной Горы Ленинградской обл. Осн. ЦАМО: оп. 18002, д. 285, л. 250.

ВАСИЛЬЕВ Виктор Ильич, род. в 1908 г., с. Степановка Иркутской обл. Рядовой. Пропал без вести 00.07.1943 г. Осн. РВК: д. 1, 1950 г., л. 21.

ВАСИЛЬЕВ Дмитрий Григорьевич, род. в 1922 г., с. Сергиевское Гиагинского р-на Краснодарского кр. Рядовой. Пропал без вести 00.10.1943 г. Осн. РВК: д. 1, 1950 г., л. 18.

ВАСИЛЬЕВ Федор Тимофеевич, род. в 1911 г., род. в 1911 г., х. Сухой Касаткин Гиагинского р-на Краснодарского кр. Рядовой, санитар. Пропал без вести 00.03.1943 г. Осн. РВК: д. 1, 1950 г., л. 18.

ВАЩЕНКО Константин Пантелеевич. Мл. л-т, летчик, 43 гв. моравп. Погиб в бою 11.04.1944 г. Пох. в р-не полуострова Тамань Темрюкского р-на Краснодарского кр. Осн.: сообщение Темрюкского ГВК от 15.04.1991 г.

ВЕДУЩЕНКО Алексей Иванович. Рядовой. Умер от ран 27.03.1943 г. Пох. ст. Кавказская Краснодарского кр. Осн. РВК: д. 9, 1961 г., л. 395.

ВЕДУЩЕНКО Иван Павлович, род. в 1902 г., ст-ца Гиагинская Гиагинского р-на Краснодарского кр. Рядовой, 3 пул. рота, 647 сп. Пропал без вести 12.12.1942 г. Осн. ЦАМО: оп. 18004, д. 2631, л. 155.

ВЕЛГОГИН Федор Васильевич, род. в 1911 г., с. Беноково Мостовского р-на Краснодарского кр. Рядовой, ездовой. Пропал без вести 00.12.1941 г. Осн. ЦАМО: оп. 18004, д. 503, л. 121.

ВЕЛИЧКО Анатолий Григорьевич, род. в 1924 г., ст-ца Дондуковская Гиагинского р-на Краснодарского кр. Гв. мл. л-т, ком. вз-да птр, 28 ВДГСП, 9 ГПВДД. Погиб в бою 16.01.1944 г. Пох. д. Карловка Кировоградского р-на Кировоградской обл. Осн. ЦАМО: оп. 11458, д. 287, л. 56.

ВЕЛИЧКО Василий Федорович, род. в 1925 г. Гиагинский р-н Краснодарского кр. Рядовой, стр., 164 гв сп, 55 гв сД. Пропал без вести 19.01.1943 г. Осн. ЦАМО: оп. 18001, д. 810, л. 124об.

ВЕЛИЧКО Прохор Андреевич, род. в 1903 г., ст-ца Келермесская Гиагинского р-на Краснодарского кр. Ефрейтор, стр., 52 сД. Погиб в бою 06.10.1944 г. Пох. Югославия, Сербия, Засчарский округ, с. Пламеница. Осн. ЦАМО: оп. 18002, д. 1137, л. 110 об.

ВЕЛИЧКО Федор Ефимович. Рядовой. Погиб в бою 26.03.1943 г. Осн. РВК: д. 1, 1950 г., л. 21.

ВЕЛЬЧАНСКИЙ Егор Антонович, род. в 1914 г., с. Сергиевское Гиагинского р-на Краснодарского кр. Рядовой. Пропал без вести 00.07.1943 г. Осн. ЦАМО: оп. 18004, д. 740, л. 246.

ВЕЛЮГИН Федор Васильевич, род. в 1911 г. Рядовой. Погиб в бою 01.09.1941 г. Пох. д. Кай-Кари Раздольненского р-на Крымской обл. Осн. РВК: д. 1, 1950 г., л. 18.

ВЕНИЧЕНКО Василий Пантелеевич, род. в 1911 г., с. Поздневка Криворожского р-на Ростовской обл. Призван в ВС Армянским РВК. Сержант. Пропал без вести 00.08.1942 г. Осн. РВК: д. 1, 1950 г., л. 18.

ВЕРБА Эдуард Августович, род. в 1913 (1907) г., ст-ца Гиагинская Гиагинского р-на Краснодарского кр. Мл. л-т, ком. вз-да, 135 отд сп, 9 тД. Погиб в бою 26.12.1942 г. Пох. м. Чиколай Кабардино-Балкарской АССР. Осн. ОВК: д. 53, л. 41.

ВЕРГУНОВ Максим Моисеевич, род. в 1903 г., ст-ца Дондуковская Гиагинского р-на Краснодарского кр. Сержант. Погиб в бою 00.11.1941 г. Осн. ОВК: д. 7, т. 3, л. 11.

ВЕРЕЩАГИН Александр Никифорович, род. в 1909 г., ст-ца Дондуковская Гиагинского р-на Краснодарского кр. Ст. л-т, зап. ком. роты по политчасти. Погиб в бою 12.12.1942 г. Пох. зап. с. Молотово Россошенского р-на Воронежской обл. Осн. ЦАМО: оп. 818883, д. 1500, л. 172об.

ВЕРЕЩАГИН Константин Алексеевич, род. в 1908 г., ст-ца Рязанская Рязанского р-на Рязанской обл. Призван в ВС в 1941 г. Рядовой. Пропал без вести 00.06.1943 г. Осн. ЦАМО: оп. 977521, д. 60, л. 191.

ВЕРЕЩАГИН Федор Тимофеевич, род. в 1903 г., с. Белогорое Воронежской обл. Рядовой. Пропал без вести в 1945 г. Осн. ЦАМО: оп. 977520, д. 40, л. 161.

ВЕРЕВКИН Козьма Григорьевич, род. в 1924 г. Сержант. Умер от ран 24.09.1943 г. Пох. ст-ца Крымская Краснодарского кр. Осн. РВК: д. 1, 1950 г., л. 20.

ВЕРЕВКИН Николай Трифонович, род. в 1923 г., ст-ца Гиагинская Гиагинского р-на Краснодарского кр. Призван в ВС в 1941 г. Рядовой. Умер от болезни в Семикаракоровской больнице Ростовской обл. в 1941 г. Осн. ОВК: д. 9, л. 416.

ВЕРЕВКИН Федор Маркович, род. в 1908 г., ст-ца Гиагинская Гиагинского р-на Краснодарского кр. Рядовой. Пропал без вести 00.03.1944 г. Осн. РВК: д. 1, 1950 г., л. 20.

ВЕРТИКОВ Иван Илларионович, род. в 1915 г., ст-ца Гиагинская Гиагинского р-на Краснодарского кр. Рядовой. Погиб в бою 30.07.1943 г. Осн. ЦАМО: оп. 977520, д. 40, л. 156.

ВЕРТИКОВ Николай Логвинович, род. в 1913 г., ст-ца Гиагинская Гиагинского р-на Краснодарского кр. Призван в ВС в 1941 г., Рядовой. Пропал без вести 00.04.1943 г. Осн. ЦАМО: оп. 977520, д. 77, л. 68.

ВЕРХОВЕНКО Иван Петрович, род. в 1910 г., ст-ца Кужорская Майкопского р-на Краснодарского кр. Рядовой. Погиб в бою 00.08.1942 г. Осн. ЦАМО: Список, В-246.

ВЕРХОГЛЯД Иван Лаврентьевич. Ст. л-т. Погиб в бою 03.07.1944 г. Ст. л-т. Пох. г. Минск, гор. кладбище. Осн. РВК: д. 1, 1950 г., л. 20.

ВЕСЕЛЬЕВ Дмитрий Григорьевич, род. в 1922 г., с. Сергиевское Гиагинского р-на Краснодарского кр. Рядовой, 5 иптбр. Пропал без вести 00.08.1943 г. Осн. РВК: д. 1, 1950 г., л. 20.

ВЕТРОВ Емельян Ильич, род. в 1913 г., ст-ца Кужорская Майкопского р-на Краснодарского кр. Призван в ВС Махачкалинским ГВК. Рядовой, телеф., 305 обс, 165 сД. Пропал без вести 20.07.1941 г. Осн. ЦАМО: оп. 818884, д. 25, л. 143.

ВИНИЧЕНКО Василий Пантелеевич, род. в 1899 г., с. Новомарковское Воронежской обл. Рядовой. Пропал без вести 00.12.1943 г. Осн. ЦАМО: оп. 18004, д. 780, л. 143.

ВИННИКОВ Николай Николаевич, род. в 1913 г. Гиагинский р-н Краснодарского кр. Рядовой, ездовой, 875 гап, 226 сД. Пропал без вести 24.10.1941 г. Осн. ЦАМО: оп. 818883с, д. 867, л. 141.

ВИНЧЕНКО Федор Васильевич, род. в 1907 г., ст-ца Гиагинская Гиагинского р-на Краснодарского кр. Рядовой. Пропал без вести 00.04.1943 г. Осн. ЦАМО: оп. 18004, д. 780, л. 143.

ВИПРИЦКИЙ Моисей Иванович, род. в 1903 г., ст-ца Келермесская Гиагинского р-на Краснодарского кр. Призван в ВС Полевым РВК. Рядовой, стр. Пропал без вести 00.01.1944 г. Осн. ЦАМО: оп. 18004, д. 2137, л. 230.

ВИСИЦКИЙ Иван Петрович, род. в 1925 г. Гиагинский р-н Краснодарского кр. Рядовой, сапер, 39 исбр. Умер от ран 12.10.1944 г. Пох.: брат. мог., 100 м. сев. с. Долгоня, Красновская повита, Краковского воеводства. Осн. ЦАМО: оп. 18002, д. 1254, л. 51.

ВИШНЕВСКИЙ Дмитрий Федорович, род. в 1925 г. Краснодарский край. Рядовой, стр., 1337 сп, 318 сД. Умер от ран в 279 омсб 27.07.1943 г. Пох. южн. скаты г. Долгая, 8 км. сев. вост. г. Новороссийска (х. Грушово). Осн. РВК: д. 1, 1950 г., л. 21.

ВИШНЯКОВ Иван Иванович, род. в 1900 г., ст-ца Гиагинская Гиагинского р-на Краснодарского кр. Рядовой, стр. Пропал без вести 00.05.1943 г. Осн. ЦАМО: оп. 18004, д. 755, л. 170об.

ВЛАЗНЕВ Василий Андреевич, род. в 1899 г. Рязанская обл. Рядовой. Пропал без вести 00.03.1943 г. Осн. РВК: д. 1, 1950 г., л. 19.

ВЛАСЕНКО Иван Борисович, род. в 1914 г., ст-ца Гиагинская Гиагинского р-на Краснодарского кр. Мл. л-т, нач. связи авиаэскадрильи, 797 авп, 270 авД, 8 ВА. Пропал без вести 20.08.1942 г. в р-не Дона. Осн. ЦАМО: Список, В-61.

ВЛАСЕНКО Яков Петрович. Рядовой. Умер от болезни 09.07.1944 г. Пох. сев. зап. 200 м. от тупика 14 км. Черкасского р-на Киевской обл. Осн. РВК: д. 1, 1950 г., л. 17.

ВЛАСОВ Александр Алексеевич, род. в 1905 г., ст-ца Гиагинская Гиагинского р-на Краснодарского кр. Рядовой. Пропал без вести 00.12.1941 г. Осн. РВК: д. 1, 1950 г., л. 17.

ВЛАСОВ Алексей Александрович, род. в 1916 (1915) г. Сержант. Умер от ран 02.09.1943 г. Пох. г. Белая Калитва, Ростовской обл. Осн. РВК: д. 1, 1950 г., л. 15.

ВЛАСОВ Иван Григорьевич, род. в 1910 г., ст-ца Келермесская Гиагинского р-на Краснодарского кр. Рядовой, санитар, п/п 1175. Пропал без вести 00.05.1943 г. Осн. РВК: д. 1, 1950 г., л. 18.

ВЛАСОВ Иван Михайлович, род. в 1925 г., с. Сухая Балка Гиагинского р-на Краснодарского кр. Рядовой, стр., 256 сп, 30 сД. Погиб в бою 18.10.1942 г. Пох. с. Пятигорск Горяче-Ключевского р-на. Осн. ЦАМО: оп. 818883с, д. 172, л. 186об.

ВЛАСОВ Иван Николаевич, род. в 1913 г., ст-ца Келермесская Гиагинского р-на Краснодарского кр. Гв. майор, зам. ком. полка, 92 ск, 201 сД. Погиб в бою 30.03.1945 г. Пох. Калныпи, Курляндской обл. Латвийской ССР. (Так указано в документе). Осн. ЦАМО: оп. 11458, д. 773, л. 223.

ВЛАСОВ Иван Николаевич, род. в 1922 г., ст-ца Келермесская Гиагинского р-на Краснодарского кр. Рядовой. Погиб в бою 00.08.1942 г. Осн. РВК: д. 1, 1950 г., л. 21.

ВЛАСОВ Михаил Иванович, род. в 1897 г., с. Сухая Балка Гиагинского р-на Краснодарского кр. Сержант, регулировщик, 11 отд. дор. экспл. бат. Пропал без вести 02.11.1942 г. Осн. ЦАМО: оп. 18001, д. 4, л. 272.

ВЛАСОВ Михаил Иосифович, род. в 1897 г., с. Сухая Балка Гиагинского р-на Краснодарского кр. Сержант. Погиб в бою 24.01.1944 г. Осн. РВК: д. 1, 1950 г., л. 20.

ВЛАСОВ Николай Константинович, род. в 1919 г., ст-ца Келермесская Гиагинского р-на Краснодарского кр. Рядовой, стр., 268 гсп. Погиб в бою 24.09.1944 г. Пох. 300 м. зап. д. Русицы Баутского уезда Латвийской ССР. Осн. РВК: д. 1, 1950 г., л. 17.

ВЛАСОВ Петр Андреевич, род. в 1926 г., с. Сухая Балка Гиагинского р-на Краснодарского кр. Рядовой, кавал., 22 кп. Умер от ран 02.02.1945 г. Пох. южн. окр. г. Алленштейн, воен. клад., уч. госп., 682 мог. 3, (Восточная Пруссия). Осн. РВК: д. 1, 1950 г., л. 17.

ВЛАСОВ Сергей Иванович, род. в 1910 г., ст-ца Гиагинская Гиагинского р-на Краснодарского кр. Ряд, стр., 164 гв. сп, 55 гв сД, 18 А. Умер от ран в 714 ХППГ 27.09.1943 г. Пох. зап. сторона ст-цы Благовещенская Анапского р-на (сан. Бишлюк), общее клад. мог. № 1. Осн. РВК: д. 1, 1950 г., л. 21.

ВЛАСОВ Степан Григорьевич, род. в 1923 г., ст-ца Келермесская Гиагинского р-на Краснодарского кр. Призван в ВС 1941 г. Рядовой. Пропал без вести 00.06.1943 г. Осн. РВК: д. 1, 1950 г., л. 20.

ВЛАСОВ Федор Иванович, род. в 1918 г., ст-ца Келермесская Гиагинского р-на Краснодарского кр. Рядовой, стр., 990 сп, 230 сД, 37 А. Погиб в бою 18.01.1942 г. Пох. сев. вост. окр. ст. Яма, Сталинградской обл. Осн. ЦАМО: оп. 818883с, д. 478, л. 31.

ВЛАСОВ Федор Спиридонович, род. в 1897 г., ст-ца Келермесская Гиагинского р-на Краснодарского кр. Рядовой, стр., 183 гв. сп, 59 гв. сД. Погиб в бою 20.09.1943 г. Пох. с. Писаревка Александровского р-на Днепропетровской обл. Осн. ЦАМО: оп. 18001, д. 930, л. 12.

ВОБЛЕНКО Даниил Игнатьевич, род. в 1913 г., с. Манино Воронежской обл. Призван в ВС Калаческим РВК. Рядовой. Пропал без вести 00.05.1943 г. Осн. РВК: д. 1, 1950 г., л. 20.

ВОБЛЕНКО Иван Кондратович, род. в 1908 г., с. Слобода Манина Воронежской обл. Призван в ВС Колочаевским РВК. Рядовой. Пропал без вести 00.11.1943 г. Осн. РВК: д. 1, 1950 г., л. 19.

ВОДЖОНОВ Василий Александрович, род. в 1917 г., ст-ца Гиагинская Гиагинского р-на Краснодарского кр. Призван в ВС в 1941 г. Рядовой. Пропал без вести 00.04.1943 г. Осн. ЦАМО: оп. 977520. д. 77, л. 68об.

ВОДОЛАЗОВ Василий Самсонович, род. в 1909 г., ст-ца Гиагинская Гиагинского р-на Краснодарского кр. Рядовой, п/п 370. Пропал без вести 00.12.1943 г. Осн. ЦАМО: оп. 18004, д. 2631, л. 208.

ВОЖЖЕВ Спиридон Андреевич, рядовой. Погиб в бою 04.05.1944 г. Пох. Крым, на вост. окраине клад. г Банаклова, мог. № 23, место 2. (Так указано в документе). Осн. РВК: д. 1, 1950 г., л. 21.

ВОЖЖЕНОВ Василий Петрович, род. в 1911 г., ст-ца Гиагинская Гиагинского р-на Краснодарского кр. Призван в ВС в 1941 г. Рядовой. Пропал без вести 00.04.1943 г. Осн. ЦАМО: оп. 977521, д. 82, л. 8.

ВОЖЖОВ Василий Петрович, род. в 1911 г., ст-ца Гиагинская Гиагинского р-на Краснодарского кр. Рядовой. Пропал без вести 00.04.1943 г. Осн. РВК: д. 1, 1950 г., л. 19.

ВОЖЖОВ Николай Иванович, род. в 1926 г., ст-ца Келермесская Гиагинского р-на Краснодарского кр. Рядовой, стр., 206 отд. арр. Погиб в бою 12.05 1944 г. Пох. правый берег Днестра, 200 м. от с. Чобруш Волонтырского р-на, Бессарабия. Осн. РВК, д. 1, 1950 г., л. 21.

ВОЖЖОВ Павел Иванович, род. в 1907 г., ст-ца Келермесская Гиагинского р-на Краснодарского кр. Призван в 1941 г. Рядовой. Пропал без вести 00.06.1943 г. Осн. РВК: д. 1, 1950 г., л. 20.

ВОЖЖОВ Спиридон Андреевич, род. в 1903 г., ст-ца Келермесская Гиагинского р-на Краснодарского кр. Рядовой, повар, 255 ктмсб. Погиб в бою 03.05.1944 г. Пох. Крымская АССР, вост. окр. г. Балаклава, 23 мог. Осн. ЦАМО: оп. 18002, д. 384, л. 216.

ВОЖНИЦКИЙ Пввел Никифорович, род. в 1914 г. Рыбаковский р-н Актюбинской обл. Пропал без вести 00.03.1943 г. Осн. ЦАМО: Список, В-254.

ВОЙКОВ Григорий Михайлович, род. в 1912 г., с. Сухая Балка Гиагинского р-на Краснодарского кр. Гв. л-т, ком. самоход. уст. 354 гв. тяж. самох. полк. Погиб в бою 06.04.1945 г. Пох. Кнеппельсдорф, 12 км. сев. вост. г. Кенигсберг. Осн. ОВК: т. 4, д. 34, л. 266.

ВОЛКОВ Абрам Ларионович, род. в 1909 г., х. Игнатьевский Кошехабльского р-на Краснодарского кр. Рядовой. Погиб в плену 08.11.1944 г. Осн. ЦАМО: оп. 977521, д. 458, л. 85.

ВОЛКОВ Андрей Никитович, род. в 1908 г., Краснодарский край. Рядовой, 7 сбр. Погиб в бою 07.06.1943 г. Пох. ст-ца Крымская Крымского р-на Краснодарского кр. Осн. РВК: д. 1, 1950 г., л. 17.

ВОЛКОВ Антон Антонович, род. в 1909 г., ст-ца Дондуковская Гиагинского р-на Краснодарского кр. Рядовой, 137 сп. Пропал без вести 00.10.1941 г. Осн. ЦАМО: оп.18004, д. 1171, л. 206.

ВОЛКОВ Даниил Михайлович, род. в 1915 г., ст-ца Гиагинская Гиагинского р-на Краснодарского кр. Капитан, ком. стр. роты, 481 сп, 320 сД. Умер от ран 06.09.1943 г. Пох. вост. окр. с. Криничанского Донецкой обл. Осн. ЦАМО: оп. 11458, д. 152, л. 300.

ВОЛКОВ Кирилл Ильич, род. в 1909 г. Гиагинский р-н Краснодарского кр. Рядовой. Погиб в бою 00.05.1943 г. Осн. РВК: д. 1, 1950 г., л. 18.

ВОЛКОВ Трофим Антонович, род. в 1909 г. Краснодарский кр. Рядовой, стр., 1339 сп, 318 сД. Пропал без вести 23.09.1942 г. в р-не г. Новороссийска. Осн. ЦАМО: оп. 818883с, д. 1691, л. 22.

ВОЛКОВ Федор Сергеевич. Ст. сержант. Погиб в бою 25.08.1944 г. Пох. с. Гозлице Сандомирского повета, Польша. Осн. РВК: д. 1, 1950 г., л. 17.

ВОЛКОГОНОВ Иван Дмитриевич, род. в 1923 г., ст-ца Дондуковская Гиагинского р-на Краснодарского кр. Рядовой. Умер от ран 30.03.1942 г. Осн. ЦАМО: оп. 18004, д. 780, л. 145.

ВОЛКОГОНОВ Иван Петрович, род. в 1911 г., ст-ца Дондуковская Гиагинского р-на Краснодарского кр. Рядовой, казак, 40 гв. куб. каз. кав полк, 10 гв. каз. ккД. Погиб в бою 01.11.1943 г. Пох. Крымская АССР, Перекоп. Осн. ЦАМО: оп. 18001, д. 1148, л. 92.

ВОЛКОСТРЕЛОВ Илья Михайлович, род. в 1912 г., х. Тамбовский Гиагинского р-на Краснодарского кр. Рядовой. Пропал без вести 00.07.1942 г. Осн. РВК: д. 1, 1950 г., л. 19.

ВОЛКОСТРЕЛОВ (ВОЛКОСТРЕЛ) Николай Семенович, род. в 1921 г. Гиагинский р-н Краснодарского кр. Рядовой, стр., 1179 сп, 347 сД., 56 А. Погиб в бою 03.02.1942 г. Пох. с. Суженое Ростовской обл. Осн. ЦАМО: оп. 818883с, д. 973, л. 128.

ВОЛОБЦЕВ Михаил Георгиевич, род. в 1923 г., Гиагинский р-н Краснодарского кр. Мл. с-т, ком. отд., 742 сп, 164 сД. Погиб в бою 25.08.1942 г. Пох. д. Михеево. Осн. ЦАМО: оп. 818883с, д. 294, л. 128.

ВОЛОБУЕВ Михаил Григорьевич. Погиб 08.08.1943 г. Пох. с. Богдан Смоленской обл. Осн. РВК: д. 1, 1956 г., л. 13.

ВОЛОЖИН Александр Николаевич (Никанорович), род. в 1925 г., Гиагинский р-н Краснодарского кр. Рядовой, стр., 168 гв, сп, 55 гв. сД. Погиб в бою 21.01.1943 г. Пох. юж. окр. а. Шенджий Тахтамукайского р-на Краснодарского кр. Осн. ЦАМО: оп. 18001, д. 96, л. 56.

ВОЛОДИН Иван Иванович, род. в 1918 (1924) г., ст-ца Гиагинская Гиагинского р-на Краснодарского кр. Сержант, старшина, 820 сп, 117 сД, 91 ск, 69 А. Погиб в бою 03.02.1945 г. Пох. д. Крейзенг, Польша, Познаньское воев., сев. окр. р-на г. Познань. Осн. ЦАМО: оп. 18003, д. 203, л. 66.

ВОЛОДИН Павел Андреевич, род. в 1911 г., х. Карповка Зимовниковского р-на Ростовской обл. Старшина, ком. отд. Пропал без вести 00.05.1942 г. Осн. РВК: д. 1, 1950 г., л. 19.

ВОЛОДИН Павел Тимофеевич, род. в 1912 г., с. Сергиевское Гиагинского р-на Краснодарского кр. Пропал без вести 00.08.1942 г. Осн. ЦАМО: оп. 18004, д. 567, л. 54.

ВОЛОШИН Иван Дмитриевич, сержант. Погиб в бою 20.03.1943 г. Пох. в д. Высокое Всходского р-на Смоленской обл. Осн. РВК: д. 1, 1950 г., л. 17.

ВОЛОШИН Семен Иванович, род. в 1924 г. Шислянский р-н Киевской обл. Ст. с-т, наводчик, 327 бат., 255 бр. мор. пехоты. Погиб в бою 05.07.1943 г. Пох. г. Новороссийск. Осн. ЦАМО: оп. 18001, д. 307, л. 216 об.

ВОЛОШИН Тихон Кузьмич, род. в 1909 г., с. Сергиевское Гиагинского р-на Краснодарского кр. Ст. с-т. Пропал без вести 00.04.1943 г. Осн. ЦАМО: оп. 18004, д. 780, л. 145.

ВОЛОЩЕНКО Лазарь Александрович, род. в 1903 г. Ровенский р-н Воронежской обл. Рядовой. Пропал без вести 00.04.1943 г. Осн. РВК: д. 1, 1950 г., л. 19.

ВОЛЬНЫХ Константин Петрович, род. в 1908 г., г. Майкоп. Призван в ВС Центральным РВК г. Сталинобада. Рядовой. Пропал без вести 00.12.1941 г. Осн. РВК: д. 1, 1950 г., л. 20.

ВОРОБЕЙЧИКОВ Иван Федорович, род. в 1912 г., ст-ца Кужорская Майкопского р-на Краснодарского кр. Ст. сержант, п/п 69754. Пропал без вести 00.02.1945 г. Осн. ЦАМО: оп. 18004, д. 1929, л. 186.

ВОРОБЦОВ Павел Федорович, род. в 1911 г., ст-ца Курганная Курганинского р-на Краснодарского кр. Рядовой, стр. Пропал без вести 00.09.1941 г. Осн. РВК: д. 1, 1950 г., л. 19.

ВОРОБЬЕВ Георгий Стефанович, род. в 1912 г., ст-ца Гиагинская Гиагинского р-на Краснодарского кр. Рядовой. Пропал без вести 00.04.1943 г. Осн. ЦАМО: оп. 977520, д. 40, л. 157.

ВОРОБЬЕВ Михаил Степанович, род. в 1905 г., х. Тамбовский Гиагинского р-на Краснодарского кр. Ст. с-т, п/п 1474. Пропал без вести 00.04.1943 г. Осн. ЦАМО: оп. 977520, д. 39—40, л. 160.

ВОРОБЬЕВ Павел Поликарпович, род. в 1909 г., ст-ца Келермесская Гиагинского р-на Краснодарского кр. Рядовой. Пропал без вести 00.04.1943 г. Осн. ЦАМО: оп. 18004, д. 2585, л. 9.

ВОРОБЬЕВ Сергей Ильич, род. в 1926 г., с. Яшково Куйбышевского р-на Смоленской обл. Рядовой, стр., 424 сД. Погиб в бою 13.03.1945 г. Пох. Польша, д. Хлопау, 7 км. зап. порта Гроссендорф. Осн. ЦАМО: оп. 18003, д. 535, л. 8.

ВОРОБЬЕВ Тимофей Владимирович, род. в 1911 г., х. Тамбовский Гиагинского р-на Краснодарского кр. Л-т, ком. вз-да управл. 957 отд. сам. арт. полк. Погиб в бою 14.07.1944 г. Пох. м. Маятцы Литовской ССР. (Так указано в документе). Осн. ЦАМО: оп. 11458, д. 523, л. 16.

ВОРОБЬЕВ Трофим Петрович, род. в 1902 (1908) г., ст-ца Гиагинская Гиагинского р-на Краснодарского кр. Призван в ВС в 1941 г. Рядовой. Пропал без вести 00.06.1943 г. Осн. РВК: д. 1, 1950 г., л. 19.

ВОРОБЬЕВ Яков Андреевич, рядовой, 255 мин. полк. Погиб в бою 25.08.1943 г. Осн. ЦАМО: оп. 18001, д. 1120, л. 135.

ВОРОК Иван Варфоломеевич, род. в 1923 г., ст-ца Дондуковская Гиагинского р-на Краснодарского кр. Рядовой. Пропал без вести 00.04.1943 г. Осн. ЦАМО: оп. 977520, д. 40, л. 160.

ВОРОНИН Василий Иванович, род. в 1914 г., г. Байрам-Али, с. Александровка. Рядовой, стр. Пропал без вести 00.03.1942 г. Осн. ЦАМО: оп. 977520, д. 824, л. 112об.

ВОРОНКОВ Алексей Петрович, род. в 1915 г., ст-ца Келермесская Гиагинского р-на Краснодарского кр. Пропал без вести 00.02.1942 г. Осн. РВК: д. 1, 1950 г., л. 18.

ВОРОНКОВ Вячеслав Александрович, род. в 1925 г., ст-ца Келермесская Гиагинского р-на Краснодарского кр. Рядовой, стр., 328 сД. Погиб в бою 17.02.1943 г. Пох. г. Туапсе. Осн. ЦАМО: оп. 18001, д. 702, л. 40.

ВОРОНКОВ Иван Никифорович, род. в 1916 г., ст-ца Келермесская Гиагинского р-на Краснодарского кр. Старший с-т. Пропал без вести 00.04.1943 г. Осн. ОВК: д. 7, т. 3, л. 246.

ВОРОНКОВ Иван Петрович, род. в 1918 г., ст-ца Келермесская Гиагинского р-на Краснодарского кр. Матрос, Балт. Флот. Пропал без вести 00.08.1941 г. Осн. РВК: д. 1, 1950 г., л. 18.

ВОРОНКОВ Илья Трофимович, род. в 1909 г., ст-ца Келермесская Гиагинского р-на Краснодарского кр. Призван в ВС 1941 г. Рядовой, 47 сп, 216 сД. Пропал без вести 00.04.1943 г. Осн. РВК: д. 1, 1950 г., л. 20.

ВОРОНКОВ Михаил Васильевич, род. в 1904 г., ст-ца Келермесская Гиагинского р-на Краснодарского кр. Рядовой, стр. Пропал без вести 00.04.1943 г. Осн. РВК: д. 1, 1950 г., л. 19.

ВОРОНКОВ Семен Прохорович, род. в 1902 г., ст-ца Келермесская Гиагинского р-на Краснодарского кр. Рядовой. Пропал без вести 00.04.1943 г. Осн. РВК: д. 1, 1950 г., л. 19.

ВОРОНКОВ Стефан Алексеевич, род. в 1909 г., ст-ца Гиагинская Гиагинского р-на Краснодарского кр. Рядовой. Пропал без вести 00.04.1943 г. Осн. РВК: д. 1, 1950 г., л. 18.

ВОРОНОВ Дмитрий Трофимович, род. в 1901 г., ст-ца Келермесская Гиагинского р-на Краснодарского кр. Призван в ВС в 1941 г. Пропал без вести 00.04.1943 г. Осн. РВК: д. 1, 1950 г., л. 18.

ВОРОНСКИЙ Александр Исидорович, род. в 1925 г., с. Хлорисити Хлорийского р-на Молдавской АССР. Ряд., автом., 900 гсп, 242 гсД. Погиб в бою 04.05.1944 г. Пох. 500 м. вост. окр. с. Карань Балаклавского р-на Крымской АССР, 2 мог. Осн. ЦАМО: оп. 18002, д. 384, л. 59об.

ВОРОНЦОВ Василий Абрамович, род. в Гиагинском р-не Краснодарского кр. Рядовой. Погиб в бою 00.08.1945 г. Осн. РВК: д. 1, 1950 г., л. 18.

ВОРОНЦОВ Григорий Иванович. Погиб в бою 05.05.1943 г. Пох. с. Мысхако Краснодарского кр., безымянная высота, южн. 1050 м. Осн. РВК: д. 1, 1950 г., л. 20.

ВОРОНЦОВ Иван Спиридонович, род. в 1908 г., х. Михайловский Гиагинского р-на Краснодарского кр. Призван в ВС в 1941 г. Рядовой. Пропал без вести 00.05.1942 г. Осн. РВК: д. 1, 1950 г., л. 18.

ВОРФОЛОМЕЕВ Иван Иванович, род. в 1917 г., ст-ца Келермесская Гиагинского р-на Краснодарского кр. Рядовой. Пропал без вести 00.03.1942 г. Осн. ЦАМО: оп. 977520, д. 382, л. 81.

ВОРЫШЕВ Иван Андреевич, род. в 1910 г. Гиагинский р-н Краснодарского кр. Рядовой, стр., 193 гв. сп, 66 гв. сД. Погиб в бою 07.02.1945 г. Пох. окр. д. Шепдор, Венгрия. Осн. ЦАМО: оп. 18003, д. 249, л. 200.

ВОЩЕНКО Константин Пантелеевич, род. в 1920 г., х. Красин Гиагинского р-на Краснодарского кр. Мл. л-т, летчик. Погиб в бою 11.04.1944 г. Осн. ЦАМО: оп. 11458, д. 604, л. 55.

ВОЩЕНКО Пантелей Антонович, род. в 1902 г., ст-ца Дондуковская Гиагинского р-на Краснодарского кр. Пропал без вести 00.03.1942 г. Осн. РВК: д. 1, 1950 г., л. 17.

ВРОДЕНКО Василий Моисеевич. Рядовой. Погиб в плену 11.12.1942 г. Осн. РВК: д. 1, 1950 г., л. 20.

ВРОДЕНКО Федор Моисеевич. Рядовой. Погиб в бою 20.03.1943 г. Пох. сев. зап. окр. д. Местечне, Венгрия. (Так указано в документе). Осн. РВК: д. 1, 1950 г., л. 17.

ВЬЮНОВ Василий Петрович, род. в 1915 г., ст-ца Келермесская Гиагинского р-на Краснодарского кр. Рядовой, п/п 1626, 1 сб, 1 ср. Пропал без вести 22.01.1942 г. Осн. РВК: д. 1, 1950 г., л. 18.

ВЬЮНОВ Георгий Петрович, род. в 1917 г., ст-ца Келермесская Гиагинского р-на Краснодарского кр. Лейтенант, п/п 14989. Погиб в бою 19.11.1944 г. Пох. 100 м. сев. вост. д. Денесбурга Либавской обл. Латвийской ССР, военное клад. Осн. ОВК: д. 34, т. 1.

ВЫБОРНОВ (ВЫБОРНЫЙ) Мефодий Андреевич (Андрианович), род. в 1893 (1903) г., ст-ца Келермесская Гиагинского р-на Краснодарского кр. Рядовой, плотник, 152 омб. Умер от ран в ПЭП 160, 03.08.44 г. Пох. Польша, с. Вулька-Госцерадувска, Люблинского воев. (Так указано в документе). Осн. ЦАМО: оп. 18002, д. 748, л. 151об.

ВЫПИРАЙЛО Федор Федорович, род. в 1910 г. Краснодарский край. Рядовой, стр., 78 сп, 74 сД, 12 А. Пропал без вести 27.12.1941 г. Осн. ЦАМО: оп. 818883с, д. 250, л. 119.

ВЯЛЬЦЕВ Михаил Стефанович, род. в 1915 г., ст-ца Темиргоевская Курганинского р-на Краснодарского кр. Старшина. Пропал без вести 00.12.1941 г. Осн. РВК: д. 1, 1950 г., л. 17.



ГАВВА Степан Ефимович (Юфимович), род. в 1911 г., ст-ца Гиагинская Гиагинского р-на Краснодарского кр. Рядовой. Пропал без вести 00.04.1943 г. Осн. ЦАМО: оп. 18004, д. 845, л. 151об.

ГАВРИЕНКО (ГАРИЕНКО) Григорий Михайлович. Мл. с-т, 93 сп. Погиб в бою 07.04.1942 г. Пох. д. Старица Волчанского р-на Харьковской обл. Осн. Сообщение Харьковского ОВК от 15.03.92 г.

ГАВРИЛЕНКО Николай Михайлович, род. в 1908 г., ст-ца Келермесская Гиагинского р-на Краснодарского кр. Рядовой. Пропал без вести 00.06.1944 г. Осн. ЦАМО: оп. 977520, д. 40, л. 157.

ГАВРИЛЕНКО Стефан Иванович, род. в 1909 г., ст-ца Кужорская Майкопского р-на Краснодарского кр. Рядовой. Пропал без вести 00.04.1943 г. Осн. ЦАМО: список, Г-283.

ГАВРИЛЬЧЕНКО Владимир Иванович. Рядовой. Погиб в бою 07.05.1945 г. Пох. г. Кенигсберг, Восточная Пруссия. Осн. РВК: д. 1, 1950 г., л. 22.

ГАВРИЛЬЧЕНКО Федор Иванович, род. в 1913 г., с. Романцовское Грузинской ССР. Рядовой. Погиб в бою 06.01.1942 г. Осн. РВК: д. 1, 1950 г., л. 29.

ГАВРЯ Пантелей Федорович, род. в 1902 г., ст-ца Гиагинская Гиагинского р-на Краснодарского кр. Рядовой, кавалер., 182 кп. Пропал без вести 18.05.1942 г. Осн. ЦАМО: список, Г-284.

ГАДИН Дмитрий Данилович, род. в 1924 г. Краснодарский край. Рядовой. Пропал без вести 02.12.1943 г. Осн. РВК: д. 1, 1950 г., л. 24.

ГАЙВОРОНСКИЙ Александр Константинович, род. в 1902 г., Айрюмовский с/с Гиагинского р-на Краснодарского кр. Рядовой, пулем., 186 кп, 64 окД. Погиб в бою 27.11.1941 г. Пох. под г. Ростовом-на-Дону, ж. д. ст. Александровка. Осн. ЦАМО: оп. 818884с, д. 71, л. 15.

ГАЙДИН Тимофей Павлович. Рядовой. Пропал без вести 00.04.1943 г. Осн. РВК: д. 1, 1950 г., л. 24.

ГАЛАКТИОНОВ Илья Федорович, род. в 1909 г., с. Летнок Песчанокопского р-на Ростовской обл. Рядовой. Пропал без вести 00.10.1942 г. Осн. РВК: д. 1, 1950 г., л. 23.

ГАЛДИН Алексей Никонорович, род. в 1920 г., ст-ца Гиагинская Гиагинского р-на Краснодарского кр. Мл. л-т, ком. вз-да ПТР, 65 гв. минп, 49 гв. минД. Погиб в бою 30.04.1943 г. Пох. зап. окр. Поныри в саду у школы. Осн. ЦАМО: список, Г-7.

ГАЛДИН Дмитрий Кириллович, род. в 1914 г., ст-ца Гиагинская Гиагинского р-на Краснодарского кр. Сержант. Пропал без вести 00.07.1941 г. Осн. РВК: д. 1, 1950 г., л. 25.

ГАЛДИН Тимофей Павлович, род. в 1909 г., х. Ровный Гиагинского р-на Краснодарского кр. Рядовой, стр., 278 сД. Погиб в бою 20.11.1942 г. Пох. выс. 190,1, сев. скаты в 2 км. юж. с. Матвеевка Баковского р-на Ростовской обл. Осн. ЦАМО: оп. 818883с, д. 1933, л. 190.

ГАЛИНСКИЙ Алексей Андреевич, род. в 1917 г., с. Сергиевское Гиагинского р-на Краснодарского кр. Л-т, ком. вз-да, 229 сп, 72 сД. Пропал без вести 18.12.1943 г. в р-не с. Васильевка Новгородского р-на Кировоградского обл. Осн. ЦАМО: оп. 11458, д. 194, л. 94.

ГАЛИНСКИЙ Алексей Михайлович, род. в 1906 г., ст-ца Гиагинская Гиагинского р-на Краснодарского кр. Рядовой. Пропал без вести 30.04.1942 г. Осн. ЦАМО: оп. 18004, д. 1162, л. 157.

ГАЛИНСКИЙ Иван Яковлевич, род. в 1924 г., ст-ца Гиагинская Гиагинского р-на Краснодарского кр. Рядовой, стр., 312 гв. сп, 109 гв. сД. Умер от ран 29.09.1943 г. в 601 мсб. Пох. вост. окр. с. Копани Ореховского р-на Запорожской обл., мог. 9. Осн. ЦМА: ф. 4337, оп. 1, д. 7, л. 13.

ГАЛИНСКИЙ Яков Степанович, род. в 1905 г., с. Сергиевское Гиагинского р-на Краснодарского кр. Рядовой. Пропал без вести 00.04.1942 г. Осн. ЦАМО: оп. 977520, д. 40, л. 160.

ГАЛКА Степан Григорьевич. Гв. ефрейтор. Погиб в бою 07.10.1944 г. Пох. 200 м. сев. д. Стокмяны, 1 км. южн. м. Тришкяй, Мижейского р-на Каунасской обл. Литовской ССР, мог. № 31. Осн. РВК: д. 1, 1950 г., л. 22.

ГАЛКИН Василий Емельянович, род. в 1904 г., д. Александровка Троицкого р-на Ворошиловской обл. Рядовой, сапер, 23 сапбр, 8 сап А. Пропал без вести 27.07 1942 г. (При нападении вражеского десанта). Осн. ЦАМО: оп. 818883с, д. 1947, л. 5.

ГАЛЮК Алексей Ильич, род. в 1924 г., с. Сергиевское Гиагинского р-на Краснодарского кр. Рядовой. Погиб в бою 17.04.1943 г. Пох. в г. Новороссийске. Осн. ОВК: д. 9, лл. 41, 51.

ГАЛЮКОВ Леонтий Ильич, род. в 1924 г., с. Сергиевское Гиагинского р-на Краснодарского кр. Рядовой. Пропал без вести 04.02.1943 г. Осн. РВК: д. 1, 1950 г., л. 24.

ГАЛЮТИН Иван Михайлович, род. в 1916 г., х. Россоховатый Марковского р-на Харьковской обл. Старшина, 54 сп. Пропал без вести 00.07.1942 г. Осн. РВК: д. 1, 1950 г., л. 26.

ГАНАГА Владимир Васильевич, род. в 1916 г., ст-ца Гиагинская Гиагинского р-на Краснодарского кр. Рядовой, сабельник, 220 кп. Погиб в бою 04.02.1944 г. Пох. в р-не с. Ольшана Киевской обл. Осн. РВК: д. 1, 1950 г., л. 28.

ГАНЧЕНКО Сергей Леонтьевич, род. в 1903 (1898) г., ст-ца Дондуковская Гиагинского р-на Краснодарского кр. Рядовой. Пропал без вести 00.11.1943 г. Осн. РВК: д. 1, 1950 г., л. 27.

ГАПОНОВ Петр Дмитриевич. Рядовой, 686 отд. сап. бат. Умер от болезни 27.01.1943 г. Пох. возле дома лесника х. Афанасьевский Постин Шаумянского р-на Краснодарского кр. Осн. д. 1, 1950 г., л. 28.

ГАПОНОВ Сергей Иванович, род. в 1905 г., ст-ца Дондуковская Гиагинского р-на Краснодарского кр. К-н, зам. ком. по политчасти, 871 сп. Умер от ран 12.12.1944 г. в мсб № 316. Пох. Чехословакия, сев. зап. окр. с. Парховьяне. Осн. ВМА: ф. 316, оп. 1, д. 1, л. 99.

ГАРАЖА Гавриил Федотович. Рядовой, род. в 1911 г. Умер от ран 10.02.1942 г. Пох. д. Васюково Бежецкого р-на Калининской обл. Осн. ЦАМО: оп. 818883с, д. 909, л. 127.

ГАРБУЗОВ Иван Иосифович, род. в 1925 г. Трубчевский р-н Орловской обл. 255 омбр. Пропал без вести 00.01.1945 г. Осн. ЦАМО: оп. 18004, д. 780, л. 149.

ГАРБУЗОВ Иосиф Яковлевич, род. в 1900 г. Трубчевский р-н Орловской обл. Рядовой. Пропал без вести 00.01.1944 г. Осн. РВК: д. 1, 1950 г., л. 25.

ГАРГАТОВ Алексей Никифорович, род. в 1908 г., ст-ца Дондуковская Гиагинского р-на Краснодарского кр. Призван в ВС в 1941 г. Рядовой, 123 осбр. Погиб в бою 00.10.1941 г. Осн. ОВК: д. 9, л. 292.

ГАРГАТОВ Стефан Никифорович, род. в 1912 г., ст-ца Дондуковская Гиагинского р-на Краснодарского кр. Рядовой. Погиб в бою 18.08.1941 г. Осн. ОВК: Д. 9, л. 374.

ГАРГОЛЬЕВ Алексей Никитович, род. в 1908 г. Рядовой. Погиб в бою 00.00.1942 г. Пох. с. Хомутово, Орловской обл. Осн. ОВК: д. 9, 1961 г., л. 288.

ГАРГУЛЯ Фома Степанович, род. в 1909 г. г. Белореченск Краснодарского кр. Рядовой. Умер от ран 20.09.1941 г. Пох. г. Павлоград, Георгиевское клад. Осн. РВК: д. 1, 1950 г., л. 25.

ГАРИН Василий Алексеевич. Рядовой. Пропал без вести 00.06.1943 г. Осн. РВК: д. 1, 1950 г., л. 25.

ГАРМАШОВ Гавриил Николаевич, род. в 1908 г. Сержант. Умер в плену 20.05.1944 г. Осн. РВК: д. 1, 1950 г., л. 24.

ГАРМАШОВ Григорий Николаевич, род. в 1915 г. Рядовой, 15 кп, 25 кД. Погиб в бою 00.10.1941 г. Призван в ВС в 1941 г. Осн. РВК: д. 1, 1950 г., л. 27.

ГАЦУЦ (ГАЦУЛ) Григорий Михайлович, род. в 1918 г., г. Майкоп Краснодарского кр. Ефрейтор, ком. отд., 4 гв. сбр, 3 А. Погиб в бою 15.07.1942 г Пох. д. Мазуры Калининской обл. Осн. ЦАМО: оп. 818883с, д. 1506, л. 39а.

ГЕЙКА Афанасий Федорович, род. в 1904 г., пос. Хадыженский Нефтегорского р-на Краснодарского кр. Призван в ВС Нефтегорским РВК. Рядовой. Пропал без вести 20.11.1941 г. Осн. ОВК: д. 9, л. 67.

ГЕЙКО Филипп Петрович, род. в 1915 г., х. Успенский Гиагинского р-на Краснодарского кр. Рядовой, шофер, 20 иптабр. Погиб в бою 15.07.1943 г. Пох. с. Вавилоновка Мало-Архангельского р-на Орловской обл. Осн. РВК: д. 1, 1950 г., л. 28.

ГЕРАСИМЕНКО Василий Иванович, род. в 1914 г. Тригуновский с/с Гайворонского р-на Курской обл. Рядовой. Пропал без вести 00.09.1941 г. Осн. РВК: д. 1, 1950 г., л. 26.

ГЕРАСИМЕНКО Иван Григорьевич, род. в 1910 г. Теучежский р-н Краснодарского кр. Старшина, 173 сп, 90 сД. Пропал без вести 05.08.1943 г. Осн. РВК: д. 1, 1950 г., л. 29.

ГЕРАСИМЕНКО Павел Сергеевич, род. в 1910 г., ст-ца Гиагинская Гиагинского р-на Краснодарского кр. Гв. ст. с-т, 2 отб, 6 гв. тбр. Погиб в бою 25.02.1943 г. Пох. д. Нюкюн, Калмыцкой АССР. Осн. ЦАМО: оп. 18001, д. 483, л. 281.

ГЕРАСИМЕНКО Роман Николаевич, род. в 1910 г., с. Сухая Балка Гиагинского р-на Краснодарского кр. Ст. с-т, ком. отд., 193 гв. сп. Умер от ран 30.03.1945 г. в ППГ-677. Пох. Венгрия, Кантоламде, 49 км. зап. г. Веспрем. (Так указано в документе). Осн. ВМА: ф. 677, д. 2, л. 24, оп. 1.

ГЕРАСИМЕНКО Федор Михайлович, род. в 1909 г., ст-ца Келермесская Гиагинского р-на Краснодарского кр. Рядовой. Пропал без вести 00.04.1943 г. Осн. ОВК: д. 9, л. 548.

ГЕРАСИМЕНКО Филипп Михайлович, род. в 1908 г., с. Демино Харьковской обл. Рядовой. Пропал без вести 00.04.1943 г. Осн. РВК: д. 1, 1950 г, л. 26.

ГЕРАСИМОВ Алексей Иванович, род. в 1921 г., д. Бобровка Орловской обл. Погиб в бою 02.09.1942 г. на Ленинградском фронте. Осн. РВК: д. 1, 1950 г., л. 24.

ГЕРАЩЕНКО Степан Иванович, род. в 1903 г., с. Новотоволжское Харьковской обл. (Так указано в документе). Рядовой, стр. Пропал без вести 00.11.1941 г. Осн. РВК: д. 1, 1950 г., л. 26.

ГЕРГУЛОВ Павел Спиридонович, род. в 1923 г., с-з «Труд» Гиагинского р-на Краснодарского кр. Мл. л-т, ком. мин. вз-да, 950 сп, 262 сД. Погиб в бою 26.11.1942 г. Пох. сев. д. Кузьмино Смоленской обл. Осн. ЦАМО: оп. 818883с, д. 638, л. 109об.

ГЕРУСЕНКО Антон Яковлевич, род. в 1908 г., г. Москва. Призван в ВС в 1941 г. Рядовой. Пропал без вести 00.10.1941 г. Осн. ЦАМО: оп. 977521, д. 434, л. 225.

ГЕРУСЕНКО Михаил Яковлевич, род. в 1919 г., ст-ца Гиагинская Гиагинского р-на Краснодарского кр. Рядовой. Пропал без вести 00.08.1941 г. Осн. ЦАМО: оп. 977520, д. 648, л. 327.

ГЕТМАНОВ Александр Сергеевич. Рядовой. Пропал без вести 03.07.1942 г. Осн. д. 1, 1950 г., л. 24.

ГЕТМАНОВ Иван Сергеевич, род. в 1914 (1915) г., ст-ца Дондуковская Гиагинского р-на Краснодарского кр. Сержант, 1339 сп, 318 сД. Погиб в бою 16.10.1942 г. Пох. г. Новороссийск. Осн. РВК: д. 1, 1950 г., л. 24, 25.

ГЕТМАНОВ Илья Гордеевич, род. в 1916 г., ст-ца Гиагинская Гиагинского р-на Краснодарского кр. Рядовой. Пропал без вести 00.02.1942 г. Осн. РВК: д. 1, 1950 г., л. 26.

ГИКАЛО Гавриил Васильевич, род. в 1905 г., ст-ца Дондуковская Гиагинского р-на Краснодарского кр. Майор, нач. разведки корпуса, штаб 31 СК, ЮЗФ. Пропал без вести 00.00.1942 г. Осн. ЦАМО: оп. 11458, д. 464, л. 11.

ГИЛДИН Дмитрий Кириллович, род. в 1914 г., ст-ца Гиагинская Гиагинского р-на Краснодарского кр. Сержант, ком. отд. Пропал без вести 00.04.1943 г. Осн. ЦАМО: оп. 977520, д. 397, л. 74об.

ГИРИЧЕВ Иван Григорьевич. Сержант. Погиб в бою 18.03.1945 г. Пох. окр. с. Шенбрун. Осн. РВК: д. 1, 1950 г., л. 29.

ГИТРИН Никифор Данилович, род. в 1909 г. Рядовой. Погиб в бою 01.03.1942 г. Пох. с. Птичное Семисотского с/с Крымской обл. Осн. сообщение Симферопольского ОВК от 15.02.1992 г.

ГИЧИН Иван Иванович, род. в 1906 г. Призван в ВС Каратаевским РВК Алма-Атинской обл. Рядовой. Пропал без вести 00.01.1944 г. Осн. РВК: д. 1, 1950 г., л. 24.

ГИША Иван Иванович, род. в 1916 г., ст-ца Советская Краснодарского кр. Призван в ВС Советским РВК Краснодарского кр. Рядовой. Пропал без вести 00.03.1943 г. Осн. ЦАМО: список, Г-309.

ГЛАДКИН Николай Савельевич, род. в 1907 г., с. Сергиевское Гиагинского р-на Краснодарского кр. Рядовой. Пропал без вести 00.09.1941 г. Осн. РВК: д. 1, 1950 г., л. 23.

ГЛАДКИХ Михаил Герасимович. Сержант, 257 тп. Умер от ран 02.06.1943 г. в ППГ-574. Пох. г. Краснодар, на клад. по ул. К. Маркса, возле памятника Ленина. Осн. ВМА: ф. 574, оп. 1, д. 1, л. 13.

ГЛАДКОВ Аким Никитович, род. в 1909 г, ст-ца Дондуковская Гиагинского р-на Краснодарского кр. Рядовой, стр., 92 отд. Арм. рота. Погиб в бою 05.05.1943 г. Пох. южн. 1150 м. высоты «Безымянной», с. Мысхако Краснодарского кр. Осн. ЦАМО: олп. 18001, д. 207, л. 217.

ГЛАДКОВ Арсентий Афанасьевич, род. в 1909 г., ст-ца Гиагинская Гиагинского р-на Краснодарского кр. Рядовой. Пропал без вести 00.04.1943 г. Осн. ЦАМО: оп. 18004, д. 713, л. 234.

ГЛАДКОВ Демьян Ефимович, род. в 1913 г. Гиагинский р-н Краснодарского кр. Рядовой. Погиб в бою 00.00.1944 г. Пох. г. Васильков Киевской обл. Около мельницы, р. Стугна. Осн. ЦАМО: оп. 18003, д. 364, л. 6об.

ГЛАДКОВ Павел Лукич, род. в 1912 г. Ермишальский р-н Рязанской обл. Л-т, ком. огн. вз-да, 334 оиптд, 284 сД. Погиб в бою 10.10.42 г. Пох. г. Сталинград. Осн. ЦАМО: оп. 818883с, д. 1444, л. 65.

ГЛАДКОВ Федор Денисович, род. в 1915 г., ст. Суздальская Краснодарского кр. Рядовой. Пропал без вести 00.04.1943 г. Осн. ОВК: д. 7, т. 3, л. 242.

ГЛАДУНЦОВ Тимофей Павлович, род. в 1912 г., ст-ца Гиагинская Гиагинского р-на Краснодарского кр. Призван в ВС в 1941 г. Сержант, 56 тбр. Умер в плену 19.10.1942 г. Осн. ЦАМО: оп. 977521, д. 60, л. 190.

ГЛАДЧЕНКО Александр Андреевич, род. в 1911 г., с. Сергиевское Гиагинского р-на Краснодарского кр. Рядовой. Пропал без вести 00.05.1943 г. Осн. РВК: д. 1, 1950 г., л. 23.

ГЛАДЧЕНКО Николай Андреевич, род. в 1922 г., с. Сергиевское Гиагинского р-на Краснодарского кр. Сержант. Пропал без вести 18.03.1942 г. Осн. ЦАМО: оп. 18004, д. 567, л. 54об.

ГЛАДЧЕНКО Пантелей Андреевич, род. в 1924 г., с. Сергиевское Гиагинского р-на Краснодарского кр. Рядовой, стр., 222 сп, 49сД. Погиб в бою 16.12.1943 г. Пох. сев. зап. д. Высокое Чаусского р-на Могилевской обл. Осн. РВК: д. 1, 1950 г., л. 28.

ГЛАДЫШЕВ Алексей Матвеевич, род. в 1913 г., с. Сергиевское Гиагинского р-на Краснодарского кр. Ст. с-т, п/п 34051. Пропал без вести 00.09.1943 г. Осн. РВК: д. 1, 1950 г., л. 22.

ГЛАЗУНОВ Владимир Ильич, род. в 1923 г., ст-ца Дондуковская Гиагинского р-на Краснодарского кр. Сержант, ком. отд., 742 сп, 164 сД. Погиб в бою 09.08.1942 г. Пох. д. Высокино Харьковской обл., на берегу р. Вазуза. Осн. ЦАМО: оп. 818883с, д. 294, л. 130.

ГЛАЙБОРОДА Василий Трофимович, род. в 1919 г., ст-ца Нижегородская Апшеронского р-на Краснодарского кр. Гв. к-н, адъютант, 27 гв. мсбр. Погиб в бою 17.04.1945 г. Пох. Германия, г. Шверин, воен. клад. Осн. ОВК: д. 53, л. 36.

ГЛОТОВ Федор Иванович, род. в 1908 г. Рядовой, п/п 26789. Погиб в бою в 1943 г. Пох. между ст-цей Гулькевичи и х. Машевским Гулькевического р-на Краснодарского кр. Осн. РВК: д. 1, 1950 г., л. 28.

ГЛУМОВ Кузьма Иванович, род. в 1907 г. Воронежская обл. Рядовой. Пропал без вести 00.05.1943 г. Осн. РВК: д. 1, 1950 г., л. 27.

ГЛУХОВ Максим Васильевич, род. в 1914 г., ст-ца Гиагинская Гиагинского р-на Краснодарского кр. Призван в ВС в 1941 г Рядовой. Пропал без вести 00.07 1942 г. Осн. ЦАМО: оп. 977520, д. 77, л. 68об.

ГЛУХОВ Тихон Егорович, род. в 1907 г. Рядовой. Погиб в бою 09.05.1944 г. Пох. на клад. с. Верхний Чаргун, Крымской АССР. Осн. РВК: д. 1, 1950 г., л. 29.

ГЛУХОВ Федор Васильевич, род. в 1916 г., ст-ца Гиагинская Гиагинского р-на Краснодарского кр. Л-т, ком. стр. роты, 1160 сп, 352 сД. Погиб в бою 30.10.1943 г. Пох. с. Конгрес Горецкого р-на Могилевской обл. Осн. ЦАМО: оп. 11458, д. 143, л. 43.

ГЛУХОТА Николай Антонович, род. в 1914 г. Гиагинский р-н Краснодарского кр. Телефонист, 351 сД. Пропал без вести 13.02.1943 г. Осн. ЦАМО: оп. 18001, д. 774, л. 193об.

ГЛУШКОВ Николай Филиппович, род. в 1926 г. Рядовой. Погиб в бою 00.05.1944 г Пох. с.Боровичи, Волынской обл. Осн. д. 1, 1950 г., л. 27.

ГЛУШКОВ Филипп Дмитриевич, род. в 1903 г., ст-ца Гиагинская Гиагинского р-на Краснодарского кр. Рядовой. Пропал без вести 00.08.1943 г. Осн. РВК: д. 1, 1950 г л. 27.

ГЛУЩЕНКО Николай Григорьевич, род. в 1923 г., с. Сухая Балка Гиагинского р-на Краснодарского кр. Рядовой. Умер от ран 15.05.1942 г. Пох. г. Тронц. Осн. РВК: д. 1, 1950 г., л. 25.

ГНЕЗДИЛОВ Иван Васильевич, род. в 1918 г., ст-ца Гиагинская Гиагинского р-на Краснодарского кр. Сержант. Пропал без вести 00.08.1941 г. Осн. РВК: д. 1, 1950 г., л. 25.

ГНЕЗДИЛОВ Павел Николаевич, род. в 1909 г., ст-ца Гиагинская Гиагинского р-на Краснодарского кр. Рядовой. Пропал без вести 00.06.1942 г. Осн. РВК: д. 1, 1950 г., л. 22.

ГНЕЗДИЛОВ Федор Никанорович, род. в 1900 г., с. Шабаново Орловской обл. Сержант. Пропал без вести 00.06.1942 г. Осн. РВК: д. 1, 1950 г., л. 26.

ГНИДИН Иван Макарович, род. в 1905 г. ст-ца Кужорская Майкопского р-на Краснодарского кр. Рядовой. Пропал без вести 00.04.1943 г Осн. ЦАМО: оп. 977520, д. 40, л. 157.

ГНИЛЕНКО Данил Владимирович, род. в 1907 г., ст-ца Гиагинская Гиагинского р-на Краснодарского кр. Рядовой. Пропал без вести 00.04.1943 г. Осн. РВК: д. 1, 1950 г., л. 26.

ГНУСОВА Нина Андреевна, род. в 1919 г., г Севастополь. Медсестра. Пропал без вести 00.05.1944 г. Призвана в ВС Севастопольским ГВК. Осн. РВК: д. 1, 1950 г., л. 26.

ГОВОРОВ Георгий (Егор) Андреевич, ст-ца Гиагинская Гиагинского р-на Краснодарского кр. Рядовой, 144 об, 83-й бр. мор. пех. Погиб в бою 22.11.1943 г. Пох. г. Керчь, пос. Иванов Кут Крымской АССР. Осн. РВК: д. 1, 1950 г., л. 23.

ГОГУНСКИЙ Василий Иванович, род. в 1924 г., ст-ца Гиагинская Гиагинского р-на Краснодарского кр. Рядовой. Пропал без вести 00.03.1942 г. Осн. ЦАМО: оп. 977520, д. 370, л. 229об.

ГОДИН Дмитрий Дмитриевич (Данилович), род. в 1924 г., ст-ца Дондуковская Гиагинского р-на Краснодарского кр. Рядовой, стр., 1337 сп, 318 сД. Пропал без вести 06.12.1942 г. Осн. ЦАМО: оп. 18002, д. 93, л. 60.

ГОДИН Иван Фомич, род. в 1906 г., ст-ца Дондуковская Гиагинского р-на Краснодарского кр. Призван в ВС в 1941 г. Рядовой, стр. Пропал без вести 00.11.1941 г. Осн. РВК: д. 1, 1950 г., л. 24.

ГОДИН Михаил Павлович, род. в 1914 г., ст-ца Дондуковская Гиагинского р-на Краснодарского кр. Рядовой. Пропал без вести 00.04.1943 г. Осн. ЦАМО: оп. 18004, д. 780, л. 145об.

ГОЛЕВ Николай Васильевич, род. в 1904 г., ст-ца Келермесская Гиагинского р-на Краснодарского кр. Рядовой. Пропал без вести 00.05.1943 г. Осн. ЦАМО: оп. 977520, д. 40, л. 156.

ГОЛЕВ Степан Егорович, род. в 1910 г., к-з Победа Гиагинского р-на Краснодарского кр. Рядовой, стр., 20 гв. сп, 7 гв. сД. Умер от ран 18.10.1942 г. в 475 ОМСБ. Пох. лес, 1 км. зап. д. Сущево Залуцкого р-на Ленинградской обл., мог. 112. Осн. ЦАМО: оп. 818883, д. 1109, л. 5.

ГОЛИК Илья Матвеевич. Рядовой, п/п 1167. Погиб в бою 17.04.1943 г. Пох. г. Новороссийск, гор. клад. Осн. РВК: д. 1, 1950 г., л. 26.

ГОЛОВАТОВ Дмитрий Васильевич, род. в 1905 г., ст-ца Гиагинская Гиагинского р-на Краснодарского кр. Рядовой. Пропал без вести 00.09.1941 г. Осн. РВК: д. 1, 1950 г., л. 26.

ГОЛОВАЩЕНКО Николай Максимович, род. в 1912 г. с-з «Кубань» Краснодарского кр. Призван в ВС Абинским РВК. Рядовой. Пропал без вести 00.06.1943 г. Осн. РВК: д. 1, 1950 г., л. 27.

ГОЛОВИН Иван Петрович, род. в 1913 г ст-ца Гиагинская Гиагинского р-на Краснодарского кр. Рядовой. Пропал без вести 00.04.1943 г. Осн. ЦАМО: оп. 18004, д. 780, л. 143.

ГОЛОВИНОВ Василий Иванович, род. в 1909 г., с. Сухая Балка Гиагинского р-на Краснодарского кр. Рядовой. Пропал без вести 00.04.1943 г. Осн. ЦАМО: список, Г-332.

ГОЛОВИНОВ Иван Иванович, род. в 1907 г., с. Сухая Балка Гиагинского р-на Краснодарского кр. Рядовой. Пропал без вести 00.04.1943 г. Осн. ЦАМО: оп. 18004, д. 780, л. 144.

ГОЛОВИНОВ Тимофей Максимович. Рядовой. Умер от ран 30.04.1944 г. Осн. РВК: кн. выд. изв., Г-147.

ГОЛОВКО Дмитрий Николаевич, род. в 1913 г., ст-ца Дондуковская Гиагинского р-на Краснодарского кр. Мл. л-т, ком. вз-да, 2 осб, 73 мсбр. Погиб в бою 08.02.1943 г. Пох. сев. зап. раб. поселка № 5 Синявинского р-на Ленинградской обл. Осн. ЦАМО: оп. 18001, д. 685. л. 47.

ГОЛОВНЕВ Степан Федорович, род. в 1920 г., ст. Марки Евдоковского р-на Воронежской обл. Рядовой, стр., 270 сп, 136 сД. Погиб в бою 02.06.1942 г. Пох. пос. Ивановский Слуцкого р-на Ленинградской обл. Осн. ЦАМО: оп. 818883, д. 1564, л. 8.

ГОЛОДОВ Григорий Кузьмич, род. в 1912 г. Гиагинский р-н Краснодарского кр. Сержант, ком. отд., 52 гв. сп, 17 гв. сД. Пропал без вести 00.12.1942 г. в р-не д. Сельцо Бельского р-на Смоленской обл. Осн. ЦАМО: оп. 18001, д. 142, л. 19об.

ГОЛОШЕВСКИЙ Василий Иванович, род. в 1924 г., с. Быково (Московской обл.?). Рядовой. Пропал без вести 00.11.1942 г. Осн. ЦАМО: оп. 977520, д. 701, л. 163.

ГОЛУБКОВ (ГОЛУБКО) Иван Андреевич, род. в 1908 г., с. Сергиевское Гиагинского р-на Краснодарского края. Рядовой. Пропал без вести 00.03.1943 г. Осн. РВК: д. 1, 1950 г., л. 23.

ГОЛУБОВ Василий Иосифович, род. в 1922 г. Рядовой. Пропал без вести 00.04.1943 г. Осн. РВК: Д. 1, 1950 г., л. 27.

ГОЛУБОВА Александра, род. в 1920 г., ст-ца Гиагинская Гиагинского р-на Краснодарского кр. Кухарка, сан. учрежд. подчин. Сев. Кав. Фронту. Пропала без вести 00.05.1942 г. Осн. ЦАМО: оп. 818883с, д. 1634, л. 111.

ГОЛЬБЕРГ Акосм Антонович. Рядовой. Пропал без вести 22.08.1944 г. Осн. РВК: д. 1, 1950 г., л. 22.

ГОЛЬДШТЕЙН Григорий Аронович, род. в 1923 г., с. Тарутино Тарутинского р-на Измаильской обл. Рядовой, тракторист. Погиб в бою 31.10.1943 г. Пох. х. Красный Крымского р-на Краснодарского кр. Осн. РВК: д. 1, 1950 г., л. 28.

ГОЛЬЦОВ Семен Кузьмич, род. в 1915 г., ст-ца Дондуковская Гиагинского р-на Краснодарского кр. Рядовой, 55 полк НКВД. Пропал без вести 00.09.1942 г. Осн. ЦАМО: оп. 977520, д. 147, л. 214.

ГАЛЮК Алексей Ильич, род. в 1924 г., с. Сергиевское Гиагинского р-на Краснодарского кр. Рядовой, 1167 арм. ап. Погиб в бою 17.04.1943 г Пох. в р-не 9 км шоссе «Новороссийск — Кабардинка». Осн. РВК: д. 1, 1950 г., л. 28.

ГАЛЮКОВ Пантелей Терентьевич, род. в 1908 (1903) г., с. Сергиевское Гиагинского р-на Краснодарского кр. Рядовой. Пропал без вести 00.04.1943 г. Осн. ЦАМО: оп. 18004, д. 567, л. 53.

ГОЛЯШОВ Иван Петрович, род. в 1917 г. Рядовой. Пропал без вести 00.04.1943 г. Осн. РВК: д. 1, 1950 г., л. 27.

ГОМОВ Петр Иванович, род. в 1902 г. Гиагинский р-н Краснодарского кр. Рядовой, стр., 78 сп, 74 сД, 12 А. Пропал без вести 27.10.1941 г. Осн. ЦАМО: оп. 818883с, д. 200, л. 20.

ГОНДАРЕНКО Василий Петрович, род. в 1907 г., ст-ца Дондуковская Гиагинского р-на Краснодарского кр. Рядовой, оруд. номер, 211 ап, 23 сД. Пропал без вести 16.11.1943 г. Осн. ЦАМО: оп. 18002, д. 275, л. 27об.

ГОНТАРЬ Александр Иванович, род. в 1909 г., ст-ца Ленинградская Краснодарского кр. Рядовой. Пропал без вести 00.07.1944 г. Призван в ВС Армавирским РВК. Осн. РВК: д. 1, 1950 г., л. 27.

ГОНЧАРЕНКО Иван Яковлевич, род. в 1906 г., ст-ца Гиагинская Гиагинского р-на Краснодарского кр. Рядовой, 669 сп, 212 сД. Пропал без вести 00.04.1943 г. Осн. ЦАМО: оп. 18004, д. 780, л. 149.

ГОНЧАРЕНКО Николай Андреевич, род. в 1922 г. Гиагинский р-н Краснодарского кр. Мл. лейтенант, ком. вз-да, 47 сп, 15 сД. Погиб в бою 09.07.1942 г. Пох. с. Гатище Курской обл. Осн. ЦАМО: оп. 81888с, д. 461, л. 145.

ГОНЧАРОВ Архип Иванович, род. в 1911 г., ст-ца Гиагинская Гиагинского р-на Краснодарского кр. Рядовой. Пропал без вести 00.06.1943 г.

ГОНЧАРОВ Василий Сергеевич, род. в 1914 г., ст-ца Гиагинская Гиагинского р-на Краснодарского кр. Рядовой. Пропал без вести 00.03.1943 г. Осн. ЦАМО: оп. 18004, д. 1167, л. 323.

ГОНЧАРОВ Григорий Иванович, род. в 1912 г. Рядовой. Пропал без вести 00.05.1943 г. Осн. РВК: д. 1, 1950 г., л. 23.

ГОНЧАРОВ Дмитрий Сергеевич, род. в Гиагинском р-не Краснодарского кр. Рядовой, шофер, сан. учрежд. подчин: Сев. Кав. Фронту. Погиб в бою 10.04.1942 г. Пох. г. Керчь. Осн. ЦАМО: оп. 818883, д. 1634, л. 111.

ГОНЧАРОВ Иван Сергеевич, род. в 1919 г., ст-ца Гиагинская Гиагинского р-на Краснодарского кр. Рядовой. Пропал без вести 00.10.1943 г. Осн. ЦАМО: оп. 977520, д. 40, л. 157.

ГОНЧАРОВ Клим Сергеевич, род. в 1906 г., ст-ца Гиагинская Гиагинского р-на Краснодарского кр. Рядовой. Пропал без вести 00.09.1942 г. Осн. РВК: д. 1, 1950 г., л. 26.

ГОНЧАРОВ Михаил Тимофеевич. Рядовой. Погиб в бою 10.07.1944 г. Осн. РВК: кн. выд. изв., Г-9.

ГОНЧАРОВ Петр Сергеевич, род. в 1897 г. Казак, сабельник, п/п 33164, 13 ккп. Погиб в бою 29.12.1942 г. Пох. с. Кирово Орджоникидзевского кр. Осн. РВК: д. 1, 1950 г., л. 28.

ГОНЧАРОВ Сергей Федорович, род. в 1909 г. Липковский р-н Ставропольского кр. Рядовой. Пропал без вести 00.12.1941 г. Осн. ЦАМО: оп. 977520, д. 382, л. 81.

ГОНЧАРОВ Степан Михайлович, род. в 1921 г. Гв. ст. с-т, 26 гв. тбр. Погиб в бою 12.08.1944 г. Пох. с. Шельви Вилкавышского р-на Литовской ССР. Осн. ОВК: д. 9, 1961 г., л. 367.

ГОНЧАРОВА Татьяна Ивановна. Боец партизанского отряда Гиагинского р-на. Расстреляна немцами 11.12.1942 г. Пох. ст-ца Гиагинская Гиагинского р-на Краснодарского кр. Осн. Краснодарский крайпартархив, ф. 9896, оп. 1, д. 15, л. 2.

ГОРАБИНСКИЙ Василий Иванович, род. в 1924 г., ст-ца Гиагинская Гиагинского р-на Краснодарского кр. Рядовой. Пропал без вести 00.06.1943 г. Осн. ЦАМОР: Список, Г-349.

ГОРБАНЕВА Мария Федоровна, род. в 1923 г., с. Федосеевка Заветинского р-на Калмыцкой АССР. Призвана в ВС в 1942 г. Радиотелеграфист, кр-фц, 29 рота связи ВВС ЧФ. Умерла от ран 23.07.1943 г. Пох. г. Геленджик. Осн. ЦВМА: ф. 12, оп. 5, д. 166, л. 197.

ГОРБАТЕНКО Дмитрий Ефимович, род. в 1912 г., ст-ца Гиагинская Гиагинского р-на Краснодарского кр. Рядовой, стр., 1147 сп, 353 сД. Погиб в бою 27.10.1942 г. Пох. юж. скаты горы Семашхо Краснодарского кр. Осн. ЦАМО: оп. 818883, д. 1201, л. 104.

ГОРБАТЕНКО Михаил Акимович, род. в 1914 г. Мл. сержант, 273 сп, 104 сД, 42 сК. Погиб в бою 24.04.1943 г. Пох. севернее озера Ахвен-ярви. (Так указано в документе). Осн. РВК: д. 1, 1950 г., л. 28.

ГОРБАТЕНКО Михаил Васильевич, род. в 1916 г., с. Сухая Балка Гиагинского р-на Краснодарского кр. Рядовой. Пропал без вести 00.04.1943 г. Осн. ЦАМО: оп. 18004, д. 567, л. 53.

ГОРБАТЕНКО Николай Васильевич, род. в 1921 г., с. Сухая Балка Гиагинского р-на Краснодарского кр. Рядовой. Пропал без вести 00.04.1943 г. Осн. РВК: д. 1, 1950 г., л. 24, 25.

ГОРБАТКОВ Михаил Степанович, род. в 1923 г., с. Сергиевское Гиагинского р-на Краснодарского кр. Рядовой. Погиб в бою 04.03.1944 г. Осн. ЦАМО: оп. 18004, д. 567, л. 51.

ГОРБАТОВ Иван Наумович, род. в 1900 г., с. Ст. Оскол Курской обл. Сержант. Пропал без вести 00.03.1942 г. Осн. РВК: д. 1, 1950 г., л. 26.

ГОРБАТЫХ Иван Наумович, род. в 1899 г., ст-ца Гиагинская Гиагинского р-на Краснодарского кр. Рядовой, ком. отд., 2 полк морск. пех., ЧФ. Погиб в бою 28.02.1942 г. Пох. Кордон Микензевых гор. Осн. ВМА: ф. 864, оп. 1, д. 1313, л. 58об.

ГОРБАТЬКО Михаил Степанович, род. в 1923 г., х. Михайловский Гиагинского р-на Краснодарского кр. Рядовой, конный связной, 213 орс, 164 сД. Погиб в бою 04.03.1944 г. Пох. д. Селюты Витебского р-на Витебской обл. Осн. ЦАМО: оп. 18002, д. 158, л. 130.

ГОРБАЧЕВ Григорий Семенович, род. в 1911 г., с. Сергиевское Гиагинского р-на Краснодарского кр. Пропал без вести 00.02.1943 г. Осн. РВК: д. 1, 1950 г., л. 24.

ГОРБАЧЕВ Дмитрий Семенович, род. в 1921 г., ст-ца Дондуковская Гиагинского р-на Краснодарского кр. Призван в ВС в 1940 г. Рядовой. Пропал без вести 00.08.1943 г. Осн. РВК: д. 1, 1950 г., л. 25.

ГОРБАЧЕВ Иван Иванович, род. в 1910 г., ст-ца Дондуковская Гиагинского р-на Краснодарского кр. Гв. м-р, зам. ком. 25 тп, 6 гв. мехбр, 2 гв. мех. корпуса. Погиб в бою 20.08.1943 г. Осн. ОВК: д. 53, л. 39.

ГОРБАЧЕВ Иван Петрович, род. в 1922 г. Гиагинский р-н Краснодарского кр. Рядовой, стр., 224 сп, 162 сД. Погиб в бою 16.03.1944 г. Пох. 500 м. юго-зап. колонии Домброво (350 м. сев. зап. с. Хнури) Бродинского р-на Ровенской обл. (Так указано в документе). Осн. ЦАМО: оп. 18002, д. 227, л. 66об.

ГОРБАЩЕНКО Дмитрий Емельянович, род. в 1901 г., х. Михайловка Краснодарского кр. Рядовой. Умер от ран 25.04.1942 г. Пох. г. Свобода Воронежской обл. Осн. сообщение Ленинского РВК г. Краснодара от 20.11.1969 г.

ГОРБУНОВ Василий Харитонович, род. в 1911 г., с. Сергиевское Гиагинского р-на Краснодарского кр. Рядовой. Пропал без вести 19.09.1941 г. Осн. РВК: д. 1, 1950 г., л. 24.

ГОРИЕВ Алексей Иванович, род. в 1924 г. Рядовой, стр., 256сп, 30 сД. Погиб в бою 23.09.1942 г. Пох. г. Пятигорск, Ставропольского кр. Осн. ЦАМО: оп. 18001, д. 96, л. 8.

ГОРИН Василий Алексеевич, род. в 1911 г., ст-ца Гиагинская Гиагинского р-на Краснодарского кр. Рядовой. Пропал без вести 00.10.1941 г. Осн. РВК: д. 1, 1950 г., л. 25.

ГОРИН Павел Петрович, род. в 1912 (1918) г., ст-ца Гиагинская Гиагинского р-на Краснодарского кр. Рядовой, стр., 236 сп, 106 сД. Погиб в бою 16.04.1944 г. Пох. с. Забороль Луцкого р-на Волынской обл. Осн. ЦАМО: 18002, д. 507, л. 200об.

ГОРИНСКИЙ Иван Максимович, род. в 1914 г., ст-ца Гиагинская Гиагинского р-на Краснодарского кр. Рядовой, 28 сп. Пропал без вести 00.03.1943 г. Осн. ЦАМО: оп. 18004, д. 2613, л. 231.

ГОРМАШЕВ Гавриил Николаевич, род. в 1908 г., с. Сергиевское Гиагинского р-на Краснодарского кр. Рядовой. Погиб в плену 20.05.1944 г. Осн. ЦАМО: список, Г-353.

ГОРМАШЕВ Григорий Николаевич, род. в 1905 г., с. Сергиевское Гиагинского р-на Краснодарского кр. Рядовой. Погиб в бою 00.10.1941 г. Осн. ЦАМО: оп. 18004, д. 567, л. 54.

ГОРОБИНСКИЙ Василий Иванович, род. в 1924 г., ст-ца Гиагинская Гиагинского р-на Краснодарского кр. Рядовой. Пропал без вести 00.11.1942 г. Осн. РВК: д. 1, 1950 г., л. 25.

ГОРБИНСКИЙ Иван Яковлевич, род. в 1912 году, х. Успенский Гиагинского р-на Краснодарского кр. Рядовой. Пропал без вести 00.07.1942 г. Осн. ЦАМО: 18004, д. 1459, л. 114.

ГОРОДИЦКИЙ Митрофан Михайлович, род. в 1921 г., с. Апанасовка Апасенского р-на. Рядовой. Пропал без вести 00.10.1941 г. Осн. ЦАМО: оп. 18004, д. 503, л. 121.

ГОРОЖАНКА Александр Иванович. Рядовой. Погиб в бою 23.03.1945 г. Пох. Германия, с. Бадевитц, южн. г. Леобштогу, брат. мог. Осн. РВК: кн. выд. изв., Г-15.

ГОРОХОВ Василий Степанович, род. в 1905 г., Теловский с/с Головского р-на Воронежской обл. Рядовой, стр., 1177 сп, 347 сД. Погиб в бою 26.07.1943 г. Пох. Куйбышевский р-н Ростовской обл., 100 м. вост. выс. 5,0. Осн. ЦАМО: оп. 18001, д. 689, л. 38.

ГОРОШКО Павел Григорьевич, род. в 1915 г. Гражданский р-н Краснодарского кр. Сержант, ком. отд., 121 отд. развед. рота, 18 сД. Погиб в бою 21.01.1943 г. Пох. рабочий поселок № 5 Ленинградской обл. Осн. ЦАМО: оп. 18001, д. 1015, л. 29.

ГОРЬКАВОЙ Павел Степанович, род. ст-ца Гиагинская Гиагинского р-на Краснодарского кр. Рядовой, стр., 2 ср, 776 сп, 214 сД. Пропал без вести 30.10.1942 г. Осн. ЦАМО: оп. 818883с, д. 1880, л. 110.

ГОРЯЕВ Михаил Антонович, род. в 1925 г. Рядовой. Погиб в бою 06.12.1943 г. Пох. восточная окр. пос. Эльтиген, Керченского р-на Крымской АССР. Осн. РВК: д. 1, 1950 г., л. 25.

ГОРЯЧИН Иван Андреевич, род. в 1900 г., ст-ца Келермесская Гиагинского р-на Краснодарского кр. Рядовой. Пропал без вести 00.04.1943 г. Осн. РВК: д. 1, 1950 г., л. 25.

ГРАЖДАНКИН Иван Иванович, род. в 1923 г., с. Труновка Труновского р-на Орджоникидзевского кр. Гв. рядовой, стр., 333 гв. сп., 117 гв. сД. Умер от ран 08.01.1944 г. Пох. с. Кодич (Кобиз?) Трояновского р-на Житомирской обл. Осн. ЦАМО: оп. 18002, д. 60, л. 150об.

ГРАНКИН Василий Яковлевич, род. в 1908 г. Платокривцевский с/с, Должанского р-на Орловской обл. Рядовой, стр. Пропал без вести 00.05.1943 г. Осн. РВК: д. 1, 1950 г., л. 23.

ГРАНКИН Владимир Афанасьевич, род. в 1924 г. Рядовой. Умер от ран 11.11.1942 г. Пох. г. Гудермес Грозненской обл., гор. клад. Осн. ОВК: д. 9, 1961 г., л. 130.

ГРАТИЙ Лука Петрович, род. в 1899 г., д. Липецк Котовского р-на Одесской обл. Рядовой, 6 гв. сп, 1 гв. сД. Призван в ВС Котовским РВК Одесской обл. Погиб в бою 09.08.1944 г. Пох. с. Лучу, Румыния. Осн. ОВК: д. 9, 1961 г., л. 570.

ГРЕБЕНЧОКОВ Василий Иванович. Рядовой. Пропал без вести 00.04.1942 г. Осн. РВК: д. 1, 1950 г., л. 22.

ГРЕБЕНЮК Иван Евсеевич, род. в 1923 г., с. Стрельцовка Меловского р-на Ворошиловградской обл. Призван в ВС в 1940 г. Л-т, летчик, 779 БАОКП, 3 бомбард. авиац. корпус. Не вернулся с боевого задания 22.03.1945 г. Осн. ЦАМО: оп. 11458, д. 865, л. 225об.

ГРЕБЕНЮК Семен Дмитриевич, род. в 1915 г., ст-ца Гиагинская Гиагинского р-на Краснодарского кр. Рядовой, 207 сп, 76 сД. Пропал без вести 29.09.1941 г. Осн. РВК: д. 1, 1950 г., л. 27.

ГРЕБЕНЮКОВ Василий Иванович, род. в 1905 г. Сергиевский с/с Гиагинского р-на Краснодарского кр. Рядовой. Пропал без вести 00.04.1942 г. Осн. ЦАМО: оп. 18004, д. 1224, л. 3об.

ГРЕБЕНЮКОВ Макар Иванович, род. в 1907 г., с. Сергиевское Гиагинского р-на Краснодарского кр. Рядовой. Пропал без вести 00.03.1943 г. в р-не г. Таганрога. Осн. ЦАМО: оп. 977520, д. 107, л. 202об.

ГРЕЧЕНКО Григорий Федорович, род. в 1897 г. г. Сумы. Рядовой. Пропал без вести 00.07.1943 г. Осн. РВК: д. 1, 1950 г., л. 27.

ГРЕЧИХИН Яков Сергеевич, род. в 1903 г., г. Туапсе. Рядовой. Пропал без вести 00.06.1942 г Осн. ОВК: д. 3, т. 2, л. 325.

ГРЕЧКО Иван Иванович, род. в 1916 г. Рядовой, повар, 633 сп, 157 сД. Пропал без вести 31.08.1942 г. Осн. ЦАМО: оп. 818883с, д. 571, л. 119.

ГРИБАНОВ Андрей Павлович, род. в 1904 (1905) г., х. Игнатьевский Гиагинского р-на Краснодарского кр. Призван в ВС 1941 г. Рядовой. Пропал без вести 00.10.1941 г. Осн. РВК: д. 1, 1950 г., л. 24.

ГРИГОЛЬЦ Франос. Га. рядовой, 48 гв. тбр. Умер от ран 20.04.1945 г. Пох. д. Ноихарденберг Лебуского р-на Франкфуртской обл. Осн. ЦАМО: оп. 18003, д. 66., л. 97.

ГРИГОРЬЕВ Алексей Алексеевич, род. в 1913 г., с. Дмитриевка Ставропольского кр. Рядовой. Пропал без вести 07.08.1944 г. в Польше. Осн. РВК: д. 1, 1950 г., л. 27.

ГРИГОРЬЕВ Василий Григорьевич, род. в 1914 г., д. Коспорье Чебоксарского р-на Чувашской АССР. Рядовой, понтонер, 40 опмб, 7 отд. А. Пропал без вести 00.12.1941 г. Осн. ЦАМО: оп. 818883, д. 73, л. 9.

ГРИГОРЬЕВ Назар Митрофанович, род. в 1895 г., с. Матренки Воронежской обл. Рядовой. Пропал без вести 00.09.1944 г. Осн. РВК: д. 1, 1950 г., л. 26.

ГРИДАСОВ Георгий Петрович, род. в 1905 г., ст-ца Гиагинская Гиагинского р-на Краснодарского кр. Призван в ВС в 1941 г. Рядовой. Пропал без вести 00.06.1943 г. Осн. РВК: д. 1, 1950 г., л. 26.

ГРИДАСОВ Дмитрий Дмитриевич, род. в 1907 г. Гиагинский р-н Краснодарского кр. Рядовой. Пропал без вести 00.04.1943 г. Осн. ЦАМО: оп. 977520, д. 965, л. 181.

ГРИДАСОВ Илья Иванович, род. в 1903 г. Гиагинский р-н Краснодарского кр. Рядовой, стр., 78 сп, 74 сД. Погиб в бою 08.12.1941 г. Пох. г. Дебальцево Донецкой обл. Осн. ЦАМО: оп. 818883с, д. 200, л. 69.

ГРИДАСОВ Степан Васильевич, род. в 1906 г., ст-ца Гиагинская Гиагинского р-на Краснодарского р-на Краснодарского кр. Рядовой. Пропал без вести 00.04.1943 г. Осн. ЦАМО: оп. 977520, д. 648, л. 327об.

ГРИДАСОВ Стефан Ефимович, род. в 1909 г., ст-ца Гиагинская Гиагинского р-на Краснодарского кр. Рядовой, п/п 908. Пропал без вести 00.12.1943 г. Осн. ЦАМО: оп. 18004, д. 845, л. 149об.

ГРИДИН Василий Тихонович, род. в 1904 г. Алтайский край. Призван в ВС Суджанским РВК. Рядовой. Погиб в плену 09.04.1942 г. Осн. ЦАМО: список, Г-379.

ГРИДИН Иван Макарович. Рядовой. Пропал без вести 00.04.1943 г. Осн. РВК: д. 1, 1950 г., л. 25.

ГРИНЕНКО Александр Филиппович, род. в 1926 г., ст-ца Дондуковская Гиагинского р-на Краснодарского кр. Рядовой, казак, 220 кп. Погиб в бою 28.01.1944 г. Пох. с. Тишковка Капитановского р-на Кировоградской обл. Осн. ЦАМО: оп. 18002, д. 392, л. 85.

ГРИНЕНКО Степан Филиппович, род. в 1920 г., Лабинский р-н Краснодарского кр. Рядовой. Пропал без вести 00.04.1943 г. Осн. ЦАМО: оп. 18004, д. 780, л. 145 об.

ГРИНЕВ Тарас Иванович, род. в 1904 г., г. Воронеж. Призван в ВС в 1939 г. Рядовой. Пропал без вести 00.11.1943 г. Осн. ЦАМО: оп. 977521, д. 434, л. 223.

ГРИЦАЕВ Иван Павлович. Рядовой, 1366 отд. сп. Погиб в бою 24.01.1943 г. Пох. в р-не Синявинских торфоразработок Ленинградской обл. Осн. РВК: кн. выд. изв., Г-171.

ГРИЦАЙ Иван Федорович, род. в 1916 г., с. Сергиевское Гиагинского р-на Краснодарского кр. Рядовой. Пропал без вести 00.12.1941 г. Осн. РВК: д. 1, 1950 г., л. 23.

ГРИЦАЙ Яков Андреевич, род. в 1913 г., с. Сергиевское Гиагинского р-на Краснодарского кр. Гв. рядовой, 25 кд, 15 кп. Пропал без вести 00.12.1941 г. Осн. ЦАМО: оп. 18002, д. 1049, л. 69.

ГРИЦЕНКО Алексей Дмитриевич, род. в 1924 г. Мл. сержант. Погиб в бою 15.09.1943 г. Пох. х. Самсоновск, Краснодарского края. Осн. РВК: кн. выд. изв., Г-185.

ГРИЦЕНКО Андрей Федорович. Рядовой. Умер в плену 03.11.1941 г. Осн. ОВК: д. 9, 1961 г., л. 68.

ГРИЦЕНКО Владимир Иванович, род. в 1924 г., с. Сергиевское Гиагинского р-на Краснодарского кр. Старшина, ком. отд., 714 сп. Пропал без вести 16.10.1942 г. Осн. ЦАМО: оп. 18001, д. 385, л. 359.

ГРИЦКЕВИЧ А. В., род. в 1905 г. Краснодарский край. Рядовой, сапер, 1574 отдсб. Пропал без вести 00.10.1942 г. Осн. ЦАМО: оп. 18001, д. 48, л. 8.

ГРИЦКИХ Савелий Архипович. Рядовой, 59 гв. сп. Погиб в бою 13.02.1943 г. Пох. г. Ворошиловград. Осн. РВК: кн. выд. изв., Г-167.

ГРИЦУНОВ Алексей Трофимович, род. в 1902 г. Шатский р-н Краснодарского края. (Так указано в документе). Сержант, ком. отд., 184 кп, 64 отд. кав. Д. Погиб в бою 28.11.1941 г. Пох. г. Ростов-на-Дону. Осн. ЦАМО: оп. 818884с, д. 71, л. 65.

ГРИЩЕНКО Алексей Дмитриевич, род. в 1924 г., ст-ца Гиагинская Гиагинского р-на Краснодарского кр. Мл. с-т, стр., 32 гв. сД. Погиб в бою 15.09.1943 г., Пох. х. Самсоновск, Крымского р-на Краснодарского кр. Осн. ЦАМО: оп. 18001, д. 811, л. 166об.

ГРИЩЕНКО Андрей Павлович. Рядовой. Погиб в бою 25.07.1943 г. Пох. д. Савенково Тельчинского р-на Орловской обл. Осн. РВК: кн. выд. изв., Г-146.

ГРИЩЕНКО Антон Андреевич, род. в 1909 г., ст-ца Гиагинская Гиагинского р-на Краснодарского кр. Рядовой. Пропал без вести 00.08.1942 г. Осн. РВК: д. 1, 1950 г., л. 25.

ГРОМЫКО Михаил Павлович, род. в 1895 г., д. Громыка Могилевской обл. Рядовой. Погиб в бою 18.09.1943 г. Пох. д. Вязовка Жуковского р-на Полтавской обл. Осн. ЦАМО: оп. 18004, д. 780, л. 148.

ГРУТЕНКО Иван Георгиевич, род. в 1919 г., ст-ца Ново-Михайловка. Рядовой. Пропал без вести 00.04.1943 г. Осн. ЦАМО: список, Г-386.

ГРЫБАКОВ Андрей Павлович, род. в 1905 г., х. Веселый Гиагинского р-на Краснодаского кр. Рядовой. Пропал без вести 00.07.1943 г. Осн. РВК: д. 1, 1950 г., л. 24.

ГУБАНОВ Николай Дмитриевич, род. в 1923 г. г. Майкоп Краснодарского кр. Рядовой, 13 сп, 2 сД. Пропал без вести 01.06.1942 г. Осн. ЦАМО: оп. 818883с, д. 364, л. 43.

ГУБАНОВ Николай Леонтьевич. Сержант. Погиб в бою 14.10.1944 г. Пох. Венгрия. Осн. РВК: кн. выд. изв., Г-192.

ГУБИН Иван Васильевич, род. в 1913 г., х. Курский Гиагинского р-на Краснодарского кр. Рядовой, боец, п/п 46764. Пропал без вести 06.02.1942 г. Осн. ЦАМО: оп. 18004, д. 1184, л. 26.

ГУБИН Филипп Васильевич, род. в 1906 г., с. Сергиевское Гиагинского р-на Краснодарского кр. Рядовой, стр., 5 тбр. Погиб в бою 15.10.1942 г. в р-не г. Молгобек, Чечено-Ингушской АССР, Закавказский Фронт. Осн. ЦАМО: оп. 818883с, д. 881, л. 26.

ГУДЕНКО Петр Никифорович, род. в 1908 г., с. Маньково-Калитвенский Житковского р-на Ростовской обл. (Так указано в документе). Рядовой. Пропал без вести 00.05.1943 г. Осн. ЦАМО: оп. 977520, д. 3290, л. 33.

ГУДЕНКОВ Иван Александрович, род. в 1921 г. Н-Ивановский с/с Краснодарского кр. Рядовой, сапер, 78 сбр. Умер от ран 26.05.1943 г. Пох. д. Луги Ленинского р-на Калининской обл. Осн. ЦАМО: оп. 18001, д. 264, л. 51.

ГУЖВА Лаврентий Филиппович, род. в 1897 (1904) г., с. Георгиевское Гиагинского р-на Краснодарского кр. Рядовой. Погиб в плену 18.07.1943 г. Осн. ЦАМО: оп. 18004, д. 845, л. 151.

ГУЖЕНИН Михаил Степанович, род. в 1912 г., Анинский р-н Башкирской АССР. Ст. л-т, ст. адъютант, 22 сп, 49 сД. Погиб в бою 15.03.1943 г. Пох. пос. Бори Жиздринского р-на Орловской обл. Осн. ЦАМО: оп. 11458, д. 87, л. 128.

ГУЛЬШАНОВ Алексей Акимович, род. в 1895 г., х. Игнатьевский Кошехабльского р-на Краснодарского кр. Рядовой. Пропал без вести 00.04.1943 г. Осн. РВК: д. 1, 1950 г., л. 24.

ГУМИН Алексей Семенович, род. в 1914 г. Каловский р-н Николаевский обл. Л-т, ком. вз-да, 35 сп, 30 сД. Пропал без вести 26.08.1943 г. Осн. ЦАМО: оп. 18001, д. 729, л. 91.

ГУМОВ Петр Иванович, род. в 1902 г., с. Сергиевское Гиагинского р-на Краснодарского кр. Рядовой. Пропал без вести 00.03.1943 г. Осн. РВК: д. 1, 1950 г., л. 26.

ГУНИН Трофим Андреянович, род. в 1902 г., с. Сухая Балка Гиагинского р-на Краснодарского кр. Рядовой, стр. Пропал без вести 00.07.1944 г. Осн. ЦАМО: оп. 977520, д. 3221, 3121, л. 208.

ГУРЖИЕВ Алексей Спиридонович, род. в 1924 г., с. Сергиевское Гиагинского р-на Краснодарского кр. Рядовой, ездовой, 726 сп, 395 сД, 13 А. Умер от ран 04.03.1945 г. Пох. с. Нидер-Хартмансдорф, Германия, Бранденбургской обл. (Польша, Зеленогурское воеводство). Осн. ЦАМО: оп. 18003, д. 488, л. 39.

ГУРЖИЕВ Григорий Мефодьевич, род. в 1901 г., ст-ца Н-Лабинская Краснодарского кр. Рядовой. Пропал без вести 00.04.1943 г. Осн. РВК: д. 1, 1950 г., л. 28.

ГУРЖИЕВ Данил Петрович, род. в 1912 г. Рядовой, 254 сп, 212 сД. Пропал без вести 00.09.1941 г. Осн. РВК: д. 1, 1950 г., л. 23.

ГУРЖИЕВ Николай Константинович, род. в 1920 г., с. Сергиевское Гиагинского р-на Краснодарского кр. Рядовой. Пропал без вести 00.06.1941 г. Осн. РВК: д. 1, 1950 г., л. 27.

ГУРИН Иван Иванович, род. в 1921 (1923) г., ст-ца Гиагинская Гиагинского р-на Краснодарского кр. Мл. л-т, ком. отд. Погиб в бою 00.10.1942 г. Пох. г. Сталинград. Осн. ЦАМО: оп. 18004, д. 503, л. 121.

ГУРИН Иван Максимович, род. в 1897 г., ст-ца Гиагинская Гиагинского р-на Краснодарского кр. Боец п/п Гиагинского р-на. Погиб в бою 22.09.1942 г. Осн. ВМА: ф. 9896, оп. 1, д. 15, л. 2.

ГУРИН Пантелей Яковлевич, род. в 1908 г., г. Майкоп Краснодарского края. С-т, ком. отд., 714 сп, 395 сД. Пропал без вести 22.07.1942 г. Осн. ЦАМО: оп. 818883с, д. 865, л. 158.

ГУРИН Сергей Моисеевич, род. в 1910 г., ст-ца Терновская Тихорецкого р-на Краснодарского кр. Призван в ВС в 1941 г. Рядовой, п/п 3025. Пропал без вести 00.08.1944 г. Осн. ЦАМО: оп. 977521, д. 212, л. 173об.

ГУРОВ Николай Давыдович, род. в 1920 г., с. Владимировка Новобуловского р-на Николаевской обл. Рядовой. Пропал без вести 00.03.1942 г. Осн. ОВК: д. 9, л. 322.

ГУРОВ Сергей Владимирович, род. в 1926 г., х. Веселый Гиагинского р-на Краснодарского кр. Рядовой, казак, 214 кп. Погиб в бою 01.02.1944 г. с. Ольшана Ольшанского р-на Киевской области. Осн. ЦАМО: оп. 18002, д. 392, л. 75.

ГУСАКОВ Александр Иванович. Гв. старшина. Погиб в бою 10.01.1943 г. Пох. д. Гурьево Миллеровского р-на Ростовской обл. Осн. РВК: кн. выд. изв., Г-178.

ГУСАРОВ Василий Иванович, род. в 1893 г., ст-ца Келермесская Гиагинского р-на Краснодарского кр. Рядовой, санитар, 164 гв. сп, 55 гв. сД. Погиб в бою 21.01.1943 г. Пох. южн. окр. х. Суповский Тахтамукайского р-на Краснодарского кр. Осн. ЦАМО: оп. 18001, д. 96, л. 108.

ГУСАЧЕНКО Яков Стефанович, род. в 1924 г., с. Бобничево Троицкого р-на Украинской ССР. Рядовой. Пропал без вести 21.09.1943 г. Осн. РВК: д. 1, 1950 г., л. 24.

ГУСЕВ Ефим Григорьевич, род. в 1900 г., Гиагинский р-н Краснодарского кр. Рядовой, стр., 96 сп, 140 сД. Погиб в бою 27.07.1944 г. Пох. д. Волкув Львовского р-на Львовской области. Осн. ЦАМО: оп. 18002, д. 764, л. 131.

ГУСЕВ Николай Егорович, род. в 1909 г., с. Сергиевское Гиагинского р-на Краснодарского кр. Рядовой, 1145 сп. Умер от ран 06.10.1943 г. в 484 омсб. Пох. с. Грабовка Петрякиевского р-на Днепропетровской обл. Осн. ВМА: ф. 424, оп. 1, д. 1, л. 18.

ГУСЕВ Стефан Романович, род. в 1908 г., Краснодарский край. Рядовой, ездовой. 180 гамп. Погиб в бою 09.10.1943 г. Пох. лес, зап. д. Сычевка, выс. 116,6 Дымерского р-на Киевской обл. Осн. ЦАМО: оп. 18001, д. 1062, л. 65.

ГУСЕВ Федор Дмитриевич, род. в 1913 г., Гиагинский р-н Краснодарского кр. 451 сп, 64 сД. Погиб в бою 20.05.1943 г. Пох. д. Демино Смоленской обл. Осн. ЦАМО: список, Г-400.

ГУСЛЕВ Григорий Васильевич. Рядовой. Погиб в бою 15.02.1942 г. Осн. ОВК: д. 9, 1961 г., л. 540.

ГУСЛЕВ Яков Васильевич, род. в 1916 г., Гиагинский р-н Краснодарского кр. Рядовой, кавалерист. Пропал без вести 00.05.1945 г. Осн. ЦАМО: оп. 18004, д. 845, л. 151.

ГУСЬЕВ Федор Дмитриевич. Пропал без вести 20.08.1943 г. Осн. РВК: д. 1, 1950 г л. 28.

ГУСЯТНИКОВ Иван Трофимович, род. в 1913 г. Сержант, ком. отд., 72 гв. сп, 24 гв. сД. Погиб в бою 21.04.1942 г. Пох. сев зап. д. Глушица Чудовского р-на Ленинградской обл. Осн. ЦАМО: оп. 818883с, д. 235, л. 157.

ГУТАРЕВ Петр Федорович, род. в 1908 г., г. Краснодар. Рядовой, стр. Пропал без вести 00.02.1944 г. Осн. ЦАМО: оп. 18004, д. 2404, л. 288.

ГУЩИН Иван Степанович. Рядовой, п/п 17271. Пропал без вести 26.09.1943 г в р-не с. Сашиновка Днепропетровской обл. Осн. РВК: д. 1, 1950 г., л. 28.

ГУЩИН Николай Николаевич, род. в 1923 г., с. Сергиевское Гиагинского р-на Краснодарского кр. Рядовой, 2-й б-н, 742 сп, 164 сД. Не вернулся с боевого задания 00.03.1943 г. из района ст. Ржев, около Львова. Осн. ЦАМО: оп. 18004, д. 2254, л. 139.

ГУЩИН Федор Ильич, род. в 1910 г., д. Сауницы Даровского р-на Кировской обл. Призван в ВС Даровским РВК. Рядовой. Пропал без вести 00.01.1943 г. Осн. ЦАМО: список, Г-404.

ГУЩИН Филипп Степанович, род. в 1914 г., ст-ца Келермесская Гиагинского р-на Краснодарского кр. Рядовой. Пропал без вести 00.04.1943 г. Осн. РВК: д. 1, 1950 г., л. 27.



ДАВИДЕНКО Николай Дмитриевич, род. в 1911 г., ст-ца Келермесская Гиагинского р-на Краснодарского кр. Рядовой. Пропал без вести 00.05.1943 г. Осн. РВК: д. 1, 1950 г., л. 31.

ДАВИДЕНКО Трофим Дмитриевич, род. в 1925 г., Гиагинский р-н Краснодарского кр. Рядовой, стр., 35 сп, 30 сД. Пропал без вести 27.10.1942 г. Осн. ЦАМО: оп. 818883с, д. 172, л. 163 об.

ДАВЫДЕНКО Петр Иванович, род. в 1906 г., ст-ца Ярославская Ярославского р-на. Рядовой, 2/4 сп, 632 ППС. Пропал без вести 00.09.1941 г. Осн. ЦАМО: оп. 977520, д. 1005, л. 96 об.

ДАВЫДОВ Петр Николаевич, род. в 1898 г., ст-ца Дондуковская Гиагинского р-на Краснодарского кр. Призван в ВС Сталинградским ГВК (Белопольским ГВК). Умер от болезни 00.00.1945 г. Осн. ЦАМО: оп. 977520, д. 965, л. 181.

ДАГАЕВ Михаил Васильевич, род. в 1918 г., ст-ца Келермесская Гиагинского р-на Краснодарского кр. Гв. рядовой, телефонист, 330 гв. сп, 129 гв. сД. Погиб в бою 30.01.1944 г. Пох. сев. зап. 1 км с. Крапивна Улановского р-на Винницкой обл, брат. могила. Осн. ЦАМО: оп. 18002, д. 132, л. 14.

ДАЙХАНОВ Никита Кириллович, род. в 1914 г., ст-ца Гиагинская Гиагинского р-на Краснодарского кр. Рядовой. Пропал без вести 00.03.1943 г. Осн. ЦАМО: оп. 977520, д. 803, л. 14.

ДАНИЛЕНКО Прокофий Никитович, род. в 1903 г., г. Кропоткин Краснодарского края. Призван в ВС в 1943 г. Мл. сержант. Пропал без вести 00.04.1945 г. Осн. ЦАМО: оп. 977521, д. 434, л. 216.

ДАНИЛОВ Ермолай Савельевич. Рядовой. Погиб в бою 27.09.1944 г. Пох. вост. окр. с. Закшев Варшавского воеводства Радонской губ., уезда Кожаница. Осн. РВК: д. 1, 1950 г., л. 33.

ДАНИЛОВ Иван Сергеевич, род. в 1920 г., х. Шелковников Кошехабльского р-на Краснодарского кр. Призван в ВС в 1940 г. Ефр., ном. оруд., п/я 8, БССР. Пропал без вести 00.05.1943 г. Осн. ЦАМО: оп. 977521, д. 459, л. 98.

ДАНИЛОВ Сергей Иванович, род. в 1920 г., ст-ца Келермесская Гиагинского р-на Краснодарского кр. Рядовой. Пропал без вести 00.04.1943 г. Осн. ЦАМО: оп. 18004, д. 845, л. 149 об.

ДАНИЛОВ Сергей Тимофеевич, род. в 1898 г., х. Шелковников Кошехабльского р-на Краснодарского кр. Призван в ВС в 1941 г. Рядовой, 876 сп. Пропал без вести 00.05.1943 г. Осн. ЦАМО: оп. 977521, д. 459, л. 95.

ДАНИЛОВ Тимофей Алексеевич, род. в Гиагинском р-не Краснодарского кр. Рядовой, стр. 814 сп, 236 сД. Умер от ран 27.08.1943 г. в 392 мсб. Пох. г Змиев Харьковской области. Осн. ЦАМО: оп. 18001, д. 794, л. 119 об.

ДАНИЛЬЧЕНКО Василий Андреевич, род. в 1923 г., с. Сергиевское Гиагинского р-на Краснодарского кр. Призван в ВС в 1941 году. Рядовой. Пропал без вести 00.06.1942 г. Осн. РВК: д. 1, 1950 г., л. 32.

ДАНКОВЦЕВ Александр Алексеевич, род. в 1895 г., ст-ца Гиагинская Гиагинского р-на Краснодарского кр. С-т, ком. отд., 40 гв. ккп, 10 гв. каз. кавД. Погиб в бою 02.11.1943 г. Пох. Перекоп Крымской АССР. Осн. ЦАМО: оп. 18001, д. 1148, л. 92 об.

ДАНЧЕНКО Михаил Ильич, род. в Гиагинском р-не Краснодарского кр. Гв. рядовой, стр., 59 гв. сп, 21 гвсД. Погиб в бою 23.12.1943 г. Пох. 700 м зап. окр. д. Корачево (Копачево) Невельского р-на Калининской обл. Осн. ЦАМО: оп. 18002, д. 84, л. 204 об.

ДАНЧИН Григорий Галактионович, род. Тамбовский с/с Гиагинского р-на Краснодарского кр. Рядовой, 248 омсрр, 302 сД. Пропал без вести 00.05.1942 г. Осн. ЦАМО: оп. 818883с, д. 1659, л. 91.

ДАУЛИН Павел Данилович, род. в 1925 г., с. Сергиевское Гиагинского р-на Краснодарского кр. Рядовой. Пропал без вести в 1945 г. Осн. ЦАМО: оп. 18004, д. 567, л. 54 об.

ДАЦИЕВ Георгий Васильевич, род. в 1925 г., ст-ца Нижегородская Апшеронского р-на Краснодарского кр. Рядовой. Пропал без вести 00.04.1943 г. Осн. ЦАМО: оп. 977520, д. 40, л. 160.

ДАЦИЕВ Николай Васильевич, род. в 1919 г., ст-ца Нижегородская Апшеронского р-на Краснодарского кр. Рядовой. Пропал без вести 00.04.1943 г. Осн. ЦАМО: оп. 977520, д. 40, л. 160.

ДАЦИЙ Георгий Васильевич, род. в 1925 г., Тульский р-н Краснодарского кр. Рядовой, писарь, 83 омбр. Погиб в бою 09.09.1943 г. Пох. г. Новороссийск, Станичка. Осн. ЦАМО: оп. 18001, д. 761, л. 199.

ДВОРНИК Михаил Яковлевич, род. в 1896 г., ст-ца Гиагинская Гиагинского р-на Краснодарского кр. Рядовой, 197 сД, 63 А. Погиб в плену 00.05.1943 г. Осн. РВК: д. 1, 1950 г., л. 32.

ДЕГТЕВ Павел Андреевич, род. в 1924 г., Гиагинский р-н Краснодарского кр. Ст. с-т, ездовой, 694 сп, 383 сД. Погиб в бою 01.03.1945 г. Пох. Германия, сев. вост. г. Фюрстенберг. Осн. ЦАМО: оп. 18003, д. 560, л. 38.

ДЕГТЕВ Федор Андреевич, род. в 1918 г., с. Яжлюбим Пензенской обл. Ст. с-т. Пропал без вести 00.08.1941 г. Осн. РВК: д. 1, 1950 г., л. 31.

ДЕГТЕРЕВ Василий Сидорович, род. в 1907 г., с. Сергиевское Гиагинского р-на Краснодарского кр. Рядовой. Пропал без вести 00.06.1944 г. Осн. ОВК: д. 7, т. 3, л. 313.

ДЕГТЯРЕВ Николай Васильевич, род. в 1924 г., ст-ца Келермесская Гиагинского р-на Краснодарского кр. Рядовой, курсант, учебн. б-н, 180 зсп. Пропал без вести 00.01.1945 г. в р-не с. Индюк. Осн. ОВК: д. 9, л. 166.

ДЕЙХАНОВ Никита Кириллович, род. в 1914 г., ст-ца Гиагинская Гиагинского р-на Краснодарского кр. Рядовой, 647 сп, 216 сД. Погиб в бою 29.10.1942 г. Пох. ст-ца Ореванская Абинского р-на Краснодарского кр. Осн. ЦАМО: список, Д-432.

ДЕМИДЕНКО Иван Иванович, род. в 1926 г., ст-ца Дондуковская Гиагинского р-на Краснодарского кр. Гв. ефр., разведчик, 166 гв. сп, 55 гв. сД. Погиб в бою 05.05.1945 г. Пох. г. Берлин, р-н площади Гунвальд, брат. могила. Осн. ЦАМО: оп. 18003, д. 799, л. 25 об.

ДЕМИДЕНКО Иван Петрович, род. в 1901 г., х. Тамбовский Гиагинского р-на Краснодарского кр. Рядовой. 543 ппс. Пропал без вести 00.12.1941 г. Осн. ЦАМО: оп. 18001, д. 1025, л. 152.

ДЕМИДОВ Михаил Сергеевич, род. в 1924 году. Рядовой. Погиб в бою 28.08.1942 г. Пох. ст-ца Пятигорская Краснодарского края. Осн. ОВК: д. 9, 1961 г., л. 133, 134.

ДЕМИН Алексей Васильевич, род. в 1905 г., ст-ца Келермесская Гиагинского р-на Краснодарского кр. Рядовой, кавалер. Пропал без вести 00.04.1943 г. Осн. ЦАМО: оп. 18004, д. 845, л. 149.

ДЕМЧЕНКО Григорий Зиновьевич. Рядовой. Пропал без вести 03.07.1942 г. Осн. РВК: д. 1, 1950 г., л. 31.

ДЕМЬЯНЕНКО Иван Ефимович, род. в 1914 г. Азербайджанская ССР. Рядовой. Пропал без вести 00.04.1943 г. Осн. РВК: д. 1, 1950 г., л. 35.

ДЕМЬЯНЕНКО Николай Ефимович, род. в 1924 г., ст-ца Гиагинская Гиагинского р-на Краснодарского кр. Рядовой. Пропал без вести 00.04.1943 г. Осн. РВК: д. 1, 1950 г., л. 32.

ДЕМЬЯНОВ Василий Никифорович, род. в 1912 г., ст-ца Гиагинская Гиагинского р-на Краснодарского кр. Рядовой. Пропал без вести 00.04.1943 г. Осн. РВК: д. 1, 1950 г., л. 32.

ДЕМЬЯНОВ Тихон Захарович. Рядовой, п/п 908, род. в 1905 г., ст-ца Гиагинская Гиагинского р-на Краснодарского кр. Пропал без вести 00.05.1943 г. Осн. ЦАМО: оп. 18004, д. 2217, л. 202.

ДЕМЬЯНОВ Федот Васильевич, род. в 1906 г., ст-ца Гиагинская Гиагинского р-на Краснодарского кр. Рядовой, стр. Пропал без вести 00.08.1941 г. Осн. РВК: д. 1, 1950 г., л. 33.

ДЕМЬЯНОВ Федор Тимофеевич, род. в 1919 (1914) г., ст-ца Гиагинская Гиагинского р-на Краснодарского кр. Мл. л-т, ком. стр. роты, 107, 111 сп. 55 сД. Погиб в бою 03.12.1942 г. Пох. 400 м сев. вос. д. М. Дубовицы Палавского р-на Ленинградской обл. Осн. ЦАМО: оп. 818883с, д. 1574, л. 40.

ДЕНИСЕНКО Николай Прохорович, род. в 1913 г., с. Сахновка Сахновского р-на Харьковской обл. Рядовой, сан. инстр., 109 сп, 74 сД. Погиб в бою 03.04.1945 г. Пох. с. Надьнарда, Венгрия. Осн. ЦАМО: оп. 18003, д. 731, л. 137.

ДЕНИСЕНКО Петр Прокофьевич, род. в 1920 г. Саратовская обл. Рядовой. Пропал без вести 00.04.1943 г. Осн. РВК: д. 1, 1950 г., л. 33.

ДЕНИСОВ Александр Иванович, род. в 1925 г. Гиагинский р-н Краснодарского кр. Рядовой, минометчик, 255 мор. сбр. Пропал без вести 12.12.1943 г. Осн. ЦАМО: оп. 18002, д. 163, л. 88.

ДЕНИЧЕНКО Иван Константинович. Рядовой. Умер от ран 16.03.1945 г. Пох. с. Висла-Велыча Пшинского р-на Котовицкой обл., мог. № 4. Осн. РВК: д. 1, 1950 г., л. 30.

ДЕНИШЕНКО Сергей Макарович, род. в 1900 г., ст-ца Дондуковская Гиагинского р-на Краснодарского кр. Сержант, 184 кп. Умер в плену 19.11.1944 г. Осн. ЦАМО: список, Д-444.

ДЕНИЩЕНКО Иван Тихонович, 1920 г., Дондуковский с/с Гиагинского района Краснодарского кр. Рядовой, стр., 84 сп. Погиб в бою 23.08.1943 г. Пох. с. Лавровка Харьковской обл. Осн. ЦАМО: оп. 18001, д. 623, л. 185 об.

ДЕНЬГУБОВ Давид Иванович, род. в 1903 г., Краснодарский край. Рядовой. Призван в ВС Рыбинским РВК. Погиб в бою 27.10.1942 г. Осн. ЦАМО: оп. 977520, д. 199, л. 21.

ДЕРДЬЯЩЕНКО Иван Семенович, род. в 1905 г., ст-ца Гиагинская Гиагинского р-на Краснодарского кр. Рядовой. Пропал без вести 00.05.1943 г. Осн. РВК: д. 1, 1950 г., л. 31.

ДЕРДЬЯЩЕНКО Никанор Семенович, род. в 1913 г., ст-ца Гиагинская Гиагинского р-на Краснодарского кр. Рядовой. Пропал без вести 00.05.1943 г. Осн. РВК: д. 1, 1950 г., л. 31.

ДЕРЕВЕНЧУКОВ Михаил Иванович, род. в 1912 г., Гиагинский р-н Краснодарского кр. Рядовой, 591 ксп. Умер от ран 31.05.1943 г. в 605 мсб. Пох. г. Новороссийск, Мысхако, мог. 13. Осн. ВМА: ф. 8196, оп. 1, д. 4, л. 23.

ДЕРЕВЯНКО Андрей Сергеевич, род. в 1904 г., с. Бабич Бабичевского с/с Троицкого р-на. Рядовой. Пропал без вести 00.04.1943 г. Осн. ЦАМО: оп. 18004, д. 845, л. 149 об.

ДЕРЕВЯНКО Георгий Алексеевич, род. в 1918 г., ст-ца Дондуковская Гиагинского р-на Краснодарского кр. Л-т, ком. вз-да, 1110 сп, 329 сД. Погиб в бою 12.12.1941 г. Пох. с. Колюбаково Рузского р-на Московской обл. Осн. ЦАМО: оп. 818883с, д. 1135, л. 11.

ДЕРЕВЯНКО Иван Семенович, род. в 1897 г., ст-ца Гиагинская Гиагинского р-на Краснодарского кр. Призван в ВС в 1943 г. Рядовой. Пропал без вести 00.09.1943 г. Осн. РВК: д. 1, 1950 г., л. 33.

ДЕРЕВЯНКО Степан Иванович, род, в 1917 г., ст-ца Гиагинская Гиагинского р-на Краснодарского кр. Ст. с-т. Погиб в бою 01.05.1945 г. Пох. г. Браненбург. Осн. РВК: д. 1, 1950 г., л. 32.

ДЕРЕВЯНЧЕНКО Василий Максимович. Рядовой. Погиб в бою 13.02.1943 г. Пох. г. Новороссийск, с. Станичка. Осн. РВК: д. 1, 1950 г., л. 34.

ДЕРЕВЯНЧЕНКО Иван Максимович, род. в 1922 г., с. Красная Руга Курской обл. Л-т, ком. вз-да, 696 сп, 383 сД. Погиб в бою 30.09.1942 г. Пох. с. Гунайка Туапсинского р-на Краснодарского кр. Осн. ЦАМО: оп. 18001, д. 570, л. 110 об.

ДЕРЕВЯНЧЕНКО Максим Федорович, род. в 1898 г. Краснолучский р-н Курской обл. Рядовой. Погиб в плену 00.05.1943 г. Осн. ЦАМО: оп. 18004, д. 2461, л. 338.

ДЕРЕВЯНЧЕНКО Павел Максимович, род. в 1919 г. Мл. сержант. Погиб в бою 00.09.1941 г Пох. д. Красный Ручей Лычковского р-на. Осн. ОВК: д. 9, 1961 г. л. 185.

ДЕРЕВЯНЧЕНКО Федор Михайлович. Погиб в бою 04.08.1942 г. Пох. в 1,5 км юго-вост. д. Б. Дубовицы Ленинградской обл. Осн. РВК: д. 1, 1950 г., л. 30.

ДЕРЕЕВ Михаил Павлович, род. в 1913 г., с. Сергиевское Гиагинского р-на Краснодарского кр. Рядовой. Погиб в бою 27.10.1941 г. Осн. РВК: д. 1, 1950 г., л. 31.

ДЕРКАЧЕВ Василий Иванович, род. в 1905 г., ст-ца Дондуковская Гиагинского р-на Краснодарского кр. Призван в ВС в 1942 г. Рядовой. Пропал без вести 00.02.1943 г. Осн. РВК: д. 1, 1950 г., л. 33.

ДЕРКАЧЕВ Георгий Иванович, род. в 1898 г. Боец партизанского отряда Гиагинского р-на. Пропал без вести 15.11.1942 г. Осн. РВК: д. 1, 1950 г., л. 34.

ДЕРКАЧЕВ Федор Дмитриевич, род. в 1912 г., с. Баклаковка Ставропольского кр. Призван в ВС в 1941 г. Рядовой, п/п 73326 «Е». Пропал без вести 00.05.1945 г. Осн. ЦАМО: оп. 977521, д. 458, л. 95.

ДЕРКАЧЕВ Яков Иванович, род. в 1897 г., ст-ца Дондуковская Гиагинского р-на Краснодарского кр. Рядовой, стр., 100 гсп, 83 гсД. Погиб в бою 04.04.1943 г. в р-не ст-цы Крымской Краснодарского кр. Осн. ЦАМО: оп. 18001, д. 1253, л. 150.

ДЕХТЕВ Павел Андреевич. Погиб в бою 01.03.1945 г. Пох. на зап. берегу р. Одер, сев. вост. г. Фюрстенберг, Германия, мог. № 12. Осн. РВК: д. 1, 1950 г., л. 30.

ДЕМИН Владимир Николаевич, род. в 1907 г., г. Майкоп Краснодарского кр. Рядовой, 182 кав. полк, 64 отд. кав. Д. Погиб в бою 10.12.1941 г. Пох. р-н высоты Соленой Ростовской обл. Осн. ЦАМО: оп. 818883с, д. 912, л. 2.

ДЁМИН Константин Николаевич, род. в 1921 г., ст-ца Гиагинская Гиагинского р-на, Краснодарского кр. Рядовой, пулеметчик. Умер от ран 26.12.1941 г. Пох. г. Севастополь, брат. кладбище. Осн. ЦАМО: оп. 818883с, д. 76, л. 226.

ДЁМИН Михаил Иванович, род. в 1922 г., ст-ца Гиагинская Гиагинского р-на Краснодарского кр. Мл. л-т, летчик 164 истр. авиаполк, 17 ВА. Пропал без вести 18.03.1945 г., Венгрия, район Истимер. Осн. ЦАМО: оп. 11458, д. 758, л. 36.

ДЁМИН Николай Николаевич, род. в 1896 г., г. Майкоп Краснодарского кр. Рядовой, шофер, 62 авторота, 59 гв. сД. Погиб в бою 13.09.1944 г. Пох. Румыния, г Ольтеницы. Осн. ЦАМО: оп. 18002, д. 1049, л. 2.

ДЁМИН Павел Иванович, род. ст-ца Гиагинская Гиагинского р-на Краснодарского кр. Погиб в бою 22.06.1941 г. Пох. г. Брест. Осн. РВК: д. 1, 1950 г., л. 35.

ДЁМИН Петр Данилович. Рядовой. Погиб в бою 23.01.1945 г. Пох. восточн. окр. с. «Зейцлиц» Ризского р-на. Осн. РВК: д. 1, 1950 г., л. 35.

ДЁМИН Петр Николаевич, род. в 1912 г., ст-ца Гиагинская Гиагинского р-на Краснодарского кр. Мл. с-т, ком. отд., 31 сп, 25 сД. Погиб в бою 14.08.1941 г. Пох. с. Михайловка Беляевского р-на Одесской обл. Осн. ЦАМО: оп. 818884с, д. 21, л. 181.

ДИВАЕВ Иван Егорович, род. в 1911 г. Погиб в бою 04.12.1943 г. Пох. 1 км вост. с. Судиловицы, Беларусь. Осн. РВК: д. 1, 1950 г., л. 34.

ДИВОВ Владимир Михайлович, род. в 1926 г., г. Новороссийск. Рядовой, стр., 759 сп, 163 сД. Погиб в бою 17.01.1945 г. Пох. с. Калиново, Чехословакия. Осн. ЦАМО: оп. 18003, д. 139, л. 19.

ДИГАЕВ Михаил Васильевич. Рядовой, п/п 09246. Погиб в бою 30.01.1944 г. Пох. с. Крапивка Улановского р-на Винницкой обл. Осн. РВК: д. 1, 1950 г., л. 35.

ДИГАЛОВ Назар Савельевич, род. в 1906 г., ст-ца Гиагинская Гиагинского р-на Краснодарского кр. Рядовой. Пропал без вести 00.12.1943 г. Осн. РВК: д. 1, 1950 г., л. 31.

ДИДЕНКО Аким Васильевич, род. в 1902 г., Сергиевский с/с Гиагинского р-на Краснодарского кр. Ряд. стр., 115 сД. Умер от ран 02.04.1944 г. Пох. с. Плотыч Глубочек-Велькинского р-на Тарнопольской обл. по сев. вост. округу у ограды церкви. (Так указано в документе). Осн. ЦАМО: оп. 18002, д. 1053, л. 15.

ДИДЕНКО Илларион Степанович, род. в 1920 г. Рядовой. Погиб в бою 05.05.1945 г Пох. г. Берлин. Осн. РВК: д. 1, 1950 г., л. 31.

ДИДЕНКО Илья Степанович, род. в 1920 г., ст-ца Дондуковская Гиагинского р-на Краснодарского кр. Рядовой, стр., 269 сп, 136 сД. Погиб в бою 03.09.1942 г. Пох. юго-зап. д. Новай Ленинградской обл. Осн. ЦАМО: оп. 818883с, д. 1563, л. 135.

ДИДЕНКО Петр Акимович, род. в 1924 г., Гиагинский р-н Краснодарского кр. Рядовой, стр., 256 сп, 30 сД. Погиб в бою 25.03.1944 г. Пох. с Пляцино Паркского р-на Винницкой обл. Осн. ЦАМО: оп. 818883, д. 171, л. 59.

ДИДЕНКО Петр Васильевич, род. в 1908 г., с. Сергиевское Гиагинского р-на Краснодарского кр. Рядовой, стр. Пропал без вести 00.11.1941 г. Осн. РВК: д. 1, 1950 г., л. 33.

ДИДЛЕВ Иван Иванович, род. в 1914 (1903) г., ст-ца Гиагинская Гиагинского р-на Краснодарского кр. Сержант. Погиб 15.01.1945 г. Пох. Польша, с. Стобец Радомского воеводства, братское кладбище. Осн. ОВК: д. 9, 1961 г., л. 519.

ДИКАНСКИЙ Андрей Иванович. 906 сп. Погиб в бою 09.02.1943 г. Пох. в р-не д. Буденовка Ново-Светловского р-на Ворошиловградской обл. Осн. РВК: д. 1, 1950 г., л. 34.

ДИКАНСКИЙ Прокофий Емельянович, род. в 1913 г., ст-ца Дондуковская Гиагинского р-на Краснодарского кр. Старшина, 862 сп. Пропал без вести 00.05.1943 г. Осн. РВК: д. 1, 1950 г., л. 31.

ДИМИТРЕНКО Сергей Павлович, род. в 1911 г., ст-ца Абинская Абинского р-на Краснодарского кр. Рядовой. Пропал без вести 00.02.1945 г. Осн. ЦАМО: список, Д-457.

ДИУЛИН Павел Данилович, род. в 1925 г., с. Сергиевское Гиагинского р-на, Краснодарского кр. Рядовой, 35 сп, 30 сД. Погиб в бою 28.10.1942 г. Пох. 5 км южн. г. Горячего Ключа, у подножья высоты Безымянной, мог. № 6. Осн. ЦАМО: оп. 818883с, д. 172, л. 190.

ДИУЛИН Стефан Стефанович, род. в 1907 г. Краснодарский край. Рядовой, пекарь, 255 мб. Умер от болезни 29.03.1944 г в ЭГ 5438. Пох. г. Краснодар, гор. клад., мог. 708/1477 Осн. ЦАМО: оп. 18002, д. 507, л. 222.

ДМИТРЕНКО Сергей Павлович, род. в 1911 г., Гиагинский р-н Краснодарского кр. Рядовой. Пропал без вести 00.05.1944 г. Осн. ЦАМО: оп. 977520, д. 965, л. 181 об.

ДМИТРИЕВ Иван Васильевич, род. в 1917 г., ст-ца Келермесская Гиагинского р-на Краснодарского кр. Рядовой. Пропал без вести 00.03.1943 г. Осн. РВК: д. 1, 1950 г., л. 33.

ДМИТРИЕВ Иван Егорович, род. в 1918 г., Должанский р-н Курской обл. Мл. сержант. Пропал без вести 00.09.1941 г. Осн. РВК: д. 1, 1950 г., л. 31.

ДМИТРИЕНКО Николай Семенович. Сержант. Погиб в бою 17.01.1944 г Пох. Ленинградская обл., шоссейная дорога, Петровское—Красное 10, вост. дер. Петров 450 м. (Так указно в документе). Осн. РВК: д. 1, 1950 г., л. 30.

ДОБРИЧЕНКО Дмитрий Филиппович. Рядовой, отд. бат. ПТР. Погиб в бою 21.04.1943 г. Пох. ст-ца Крымская Краснодарского края, зап. скаты высоты 68,8. Осн. РВК: д. 1, 1950 г., л. 34.

ДОБРИЧЕНКО Иван Иванович, род. в 1926 г., ст-ца Дондуковская Гиагинского р-на Краснодарского кр. Рядовой, стр., 68 отд. рота. Погиб в бою 12.04.1945 г. Пох. г. Вена, Австрия. Осн. РВК: д. 1, 1950 г., л. 30.

ДОБРОВОЛЬСКИЙ Федор Ильич, род. в 1919 г., ст-ца Сингилевская Ставропольского кр. Рядовой, стр. Пропал без вести 00.07 1943 г. Осн. РВК: д. 1, 1950 г., л. 34.

ДОБРОСКОКИН Иван Гаврилович, род. в 1924 г. Рядовой. Погиб в бою 12.09.1943 г. Пох. Сталинградская обл. Осн. РВК: д. 1, 1950 г., л. 30.

ДОБРОСОТСКИЙ Иван Петрович, род. в 1910 г., Гиагинский р-н Краснодарского кр. Сержант, стр., 115 отд. сб. Погиб в бою 11.05.1943 г. Пох. с. Погребы Севского р-на Орловской обл., роща. Осн. ЦАМО: оп. 18001, д. 21, л. 150 об.

ДОБРОСОЦКИЙ Василий Петрович, род. в 1904 г., х. Игнатьевский Кошехабльского р-на Краснодарского кр. Ст. л-т, политрук. Пропал без вести 00.09.1943 г. Осн. РВК: кн. выд. изв., Д-89.

ДОБРОСОЦКИЙ Василий Петрович, род. в 1908 г., ст-ца Гиагинская Гиагинского р-на Краснодарского кр. Рядовой. Пропал без вести 00.06.1942 г. Осн. РВК: д. 1, 1950 г., л. 33.

ДОБРОСОЦКИЙ Георгий Петрович. Казак. Погиб в бою 31.08.1943 г. Пох. пос. Каменоломни Ростовской обл. Осн. РВК: д. 1, 1950 г., л. 34.

ДОБРОСОЦКИЙ Гаврил Петрович, род. в 1912 г., ст-ца Гиагинская Гиагинского р-на Краснодарского кр. Сержант, ком. отд. Пропал без вести 00.04.1943 г. Осн. РВК: д. 1, 1950 г., л. 32.

ДОБРОСОЦКИЙ Иван Петрович, род. в 1910 г., Гиагинский р-н Краснодарского кр. Сержант, ком отд., 28 отд. лыж. бр., 165 сп. Погиб в бою 11.05.1943 г. Пох. вост. часть рощи под. с. Погребы (д. Десятное) Северского р-на Орловской обл. Осн. РВК: д. 1, 1950 г., л. 30.

ДОБРЫЧЕНКО Дмитрий Филиппович, род. в 1912 г., ст-ца Дондуковская Гиагинского р-на Краснодарского кр. Ряд., стр., 12 обптр, 56 А. Погиб в бою 21.04.1943 г. Пох. Краснодарский край, северные скаты, выс. 68,8, зап. окр. рощи. Осн. ЦАМО: оп. 18001, д. 641, л. 84.

ДОБРЫШЕВ (ДОРЫШЕВ) Иван Андреевич, род. в 1923 г., ст-ца Дондуковская Гиагинского р-на Краснодарского кр. Рядовой. Погиб в бою 07.02.1945 г. Пох. г. Шандор, Венгрия. Осн. РВК: кн. выд. изв. № д. 5.

ДОБРЯНСКИЙ Иван Петрович. Рядовой, стр., п/п 09246. Погиб в бою 29.12.1943 г Пох. с. Студениц Коростышевского р-на Житомирской обл. Осн. РВК: д. 1, 1950 г., л. 34.

ДОБРЯНСКИЙ Иван Федорович, род. в 1925 г., ст-ца Гиагинская Гиагинского р-на Краснодарского кр. Рядовой, стр., 1331 сп, 318 сД. Погиб в бою 14.11.1943 г. Пох. пос. Эльтиген Крымской АССР, брат. мог. Осн. ЦАМО: оп. 18002, д. 209, л. 72 об.

ДОБРЯНСКИЙ Максим Иванович, род. в 1912 г., Гиагинский р-н Краснодарского кр. Рядовой, шофер, отд. бат. связи, 79 курсантская стр. бриг. Пропал без вести 27.12.1942 г в р-не Микензиевы горы, кордон 1 Севастопольского р-на Крымской АССР. Осн. ЦАМО: оп. 818883с, д. 1018, л. 15.

ДОБРЯНСКИЙ Савелий Тимофеевич, род. в 1917 г., Гиагинский р-н Краснодарского кр. Ряд., стр., 1019 сп, 307 сД. Погиб в бою 01.03.1945 г. Пох. Польша, Ольштынское воев. в р-не г. Гурово-Илавецке, м. Шенеберг. (Так указано в документе). Осн. ЦАМО: оп. 18003, д. 454, л. 75 об.

ДОВГОПОЛЫЙ Николай Федорович, род. в 1907 г., с. Добренька Красногвардейского р-на Харьковской обл. Рядовой, п/п 22168 «П». Пропал без вести 00.01.1944 г. Осн. ОВК: д. 9, л. 146.

ДОГА Григорий Федорович, род. в 1921 г., Миргородский р-н Кировоградской обл. Призван в ВС Миргородским РВК. Рядовой. Пропал без вести 00.03.1945 г. Осн. РВК: д. 1, 1950 г., л. 35.

ДОГАЕВ Николай Петрович, род. в 1903 г., Краснодарский край. Рядовой, стр., 220 сп, 4 сД. Погиб в бою 07.02.1942 г Похоронен с. Калиново Ворошиловградской обл. Осн. ЦАМО: оп. 818883с, д. 818, л. 23.

ДОЛБНЕВ Сергей Васильевич, род. в 1903 г., с. Ровное Краснодарского кр. Рядовой, стр., 77 оар. Погиб в бою 04.07.1943 г. Пох. х. Плавненовый Крымского р-на Краснодарского края. Осн. ЦАМО: оп. 18001, д. 572, л. 188.

ДОЛГОВ Измаил Асланович, род. в 1912 г. Краснодарский край. Рядовой, стр. Пропал без вести 00.07.1941 г. Осн. ЦАМО: оп. 977520, л. 921, л. 42.

ДОЛЖЕНКО Виктор Андреевич, род. в 1918 г., ст-ца Дондуковская Гиагинского р-на Краснодарского кр. Лейтенант, ком. вз-да. Пропал без вести в 1941 году. Осн. ЦАМО: оп. 11458, д. 491, л. 312.

ДОЛЖЕНКО Егор Абрамович, род. в 1903 г., с. Сухая Балка Гиагинского р-на Краснодарского кр. Рядовой. Пропал без вести 00.05.1943 г. Осн. РВК: д. 1, 1950 г., л. 31.

ДОЛЖЕНКО Иван Яковлевич, род. в 1907 г., ст-ца Дондуковская Гиагинского р-на Краснодарского кр. Призван в ВС в 1941 г. Рядовой. Пропал без вести 00.05.1943 г. Осн. РВК: д. 1, 1950 г., л. 33.

ДОЛЖЕНКО Павел Павлович, род. в 1902 г., с. Сухая Балка Гиагинского р-на Краснодарского кр. Рядовой, стр., 60 оксбр. Умер от ран 08.05.1943 г в 750 ХППГ Пох. 8 км южн. ст. Шапсугской, по дороге на Кабардинку Абинского р-на Краснодарского кр., мог. № 5. Осн. ВМА: ф. 750, оп. 1, д. 1, л. 4.

ДОЛЖЕНКО Федор Иванович (Яковлевич), род. в 1901 г. Рядовой, 69 кав. полк, 49 кав. Д. Погиб в бою 18.03.1942 г. Пох. ст-ца Благодатная Харьковской обл. Осн. ЦАМО: оп: 818883с, д. 635, лл. 34—35.

ДОЛИНЕНКО Петр Дмитриевич, род. в 1915 г., с. Сергиевское Гиагинского р-на Краснодарского кр. Рядовой. Пропал без вести 00.05.1943 г. Осн. РВК: д. 1, 1950 г., л. 31.

ДОМБРОВСКИЙ Алексей Григорьевич, род. в 1907 г., Гиагинский р-н Краснодарского кр. Мл. сержант, ком. отд., 89 гв. сп, 28 гв. сД. Погиб в бою 03.08.1943 г. Пох. 700 м сев. с-за «Смело к труду» Гостищевского р-на Курской обл. Осн. РВК: д. 1, 1950 г., л. 34.

ДОНКОВЦЕВ Александр Александрович. Гв. рядовой. Погиб в бою 01.11.1943 г. Пох. в р-не г. Армянска Крымской АССР. Осн. РВК: кн. выд. изв., Д-21.

ДОНКОВЦЕВ Иван Александрович, род. в 1921 году. Погиб в бою 00.09.1941 г Пох. г. Торусы Калужской обл. Осн. РВК: д. 1, 1950 г., л. 34.

ДОНЦОВ Иван Макарович (Маркович), род. в 1900 г., ст-ца Гиагинская Гиагинского р-на Краснодарского кр. Рядовой, стр., ППС-1563, 182 КП. Пропал без вести 00.07.1942 г Осн. ЦАМО: оп. 18001, д. 993, л. 177

ДОРКАЧЕВ Борис Иосифович, род. в 1925 г., с. Сергиевское Гиагинского р-на Краснодарского кр. Пропал без вести 00.12.1943 г. Осн. ЦАМО: оп. 977520, д. 79, л. 231 об.

ДОРОНИН Глеб Михайлович, род. в 1922 г., ст-ца Дондуковская Гиагинского р-на Краснодарского кр. Л-т, ком. вз-да, 147 сп, 46 А, умер от ран 19.11.1944 г. в ЭГ-1092. Пох. Румыния, г. Тимишаара. Осн. ЦАМО: оп. 11458, д. 455, л. 106.

ДОРОХИН Петр Никифорович, род. в 1923 г., ст-ца Гиагинская Гиагинского р-на Краснодарского кр. Призван в ВС в 1941 году. Рядовой. Пропал без вести 00.12.1943 г. Осн. РВК: д. 1, 1950 г., л. 32.

ДОРОХОВ Николай Федорович. Рядовой. Умер от ран 28.01.1945 г. Пох. с. Мазграмзда Латвийской ССР. Осн. ГВК: д. 1, 1950 г., л. 30.

ДОРОШЕНКО Алексей Максимович, род. в 1921 г., ст-ца Гиагинская Гиагинского р-на Краснодарского кр. Рядовой. Пропал без вести 00.04.1943 г. Осн. ЦАМО: оп. 18004, д. 714, л. 3.

ДОРОШЕНКО Василий Егорович, род. в 1909 г., ст-ца Гиагинская Гиагинского р-на Краснодарского кр. Рядовой. Пропал без вести 00.04.1943 г. Осн. РВК: д. 1, 1950 г., л. 32.

ДОРОШЕНКО Григорий Матвеевич, род. в 1893 году, ст-ца Гиагинская Гиагинского р-на Краснодарского кр. Рядовой. Пропал без вести 00.04.1943 г. Осн. ЦАМО: оп. 18004, д. 780, л. 143.

ДОРОШЕНКО Григорий Прокофьевич, род. в 1902 г., Гиагинский р-н Краснодарского кр. Рядовой, стр., 86 гв. Д. Погиб в бою 21.11.1944 г. Пох. с. Шенда (с. Менде), Венгрия. (Так указано в документе). Осн. ЦАМО: оп. 18002, д. 1407, л. 62.

ДОРОШЕНКО Иван Васильевич, род. в 1906 г., ст-ца Гиагинская Гиагинского р-на Краснодарского кр. Рядовой. Пропал без вести 00.11.1941 г. Осн. РВК: д. 1, 1950 г., л. 35.

ДОРОШЕНКО Илларион Фомич, род. в 1905 (1914) г. Рядовой, шофер, 55 тбр, 2 тб. Погиб в бою 24.07.1942 г. Пох. с. 10 лет Октября Калачеевского р-на Воронежской обл. Осн. ЦАМО: оп. 818883с, д. 1963, л. 24.

ДОРОШЕНКО Стефан Васильевич, род. в 1908 г., ст-ца Гиагинская Гиагинского р-на Краснодарского кр. Рядовой. Пропал без вести 00.12.1941 г. Осн. РВК: д. 1, 1950 г., л. 33.

ДОРОШЕНКОВ Тимофей Петрович, род. в 1909 г. Рядовой. Погиб в бою 08.12.1941 г. Пох. г. Дебальцево Донецкой обл. Осн. сообщение Донецкого ОВК от 15.10.1992 г.

ДОРЫШЕВ Иван Андреевич. Стрелок. Погиб 07.02.1945 г. Пох. сев. окр. Шандор в 4-х км вост. Шереильем, Венгрия. (Так указано в документе). Осн. РВК: д. 1, 1950 г., л. 30.

ДОСТОВ (ДОЕТОВ) Логвин Еремеевич, род. в 1916 г., ст-ца Гиагинская Гиагинского р-на Краснодарского кр. Рядовой. Пропал без вести 00.04.1943 г. Осн. ЦАМО: оп. 977520, д. 40, л. 156.

ДОЦЕНКО Иван Матвеевич, род. в 1913 г., а. Понежукай Теучежского р-на Краснодарского кр. Рядовой, стр. Пропал без вести 00.05.1943 г. Осн. ЦАМО: оп. 18004, д. 770, л. 231.

ДРАНОВ Федор Михайлович, род. в 1907 г., х. Уланов Гиагинского р-на Краснодарского кр. Рядовой, стр., 78 сп, 74 сД. Пропал без вести 17 11.1941 г Осн. ЦАМО: оп. 818883с, д. 200, л. 70.

ДРЕНИН Григорий Григорьевич, род. в 1908 г., ст-ца Гиагинская Гиагинского р-на Краснодарского кр. Старшина. Пропал без вести 00.02.1943 г. Осн. ЦАМО: оп. 977520, д. 315, л. 226.

ДРЕМОВ Григорий Захарович, род. в 1910 г., с. Сергиевское Гиагинского р-на Краснодарского кр. Призван в ВС в 1941 году. Рядовой. Пропал без вести 00.11.1943 г. Осн. ЦАМО: оп. 18004, д. 567, л. 54.

ДРИКИН Сергей Степанович, род. в 1913 г Ново-Сергиевский зерносовхоз Краснодарского края. Л-т, ком. вз-да, 209 гв. сп, 14 гв. сД. Погиб в бою 21.01.1942 г. Пох. с. Н-Александровка Ворошиловградской обл. Осн. ЦАМО: оп. 818883с, д. 1123, л. 169.

ДРОБИНКО Михаил Павлович, род. в 1922 г., ст-ца Дондуковская Гиагинского р-на Краснодарского кр. Рядовой, автоматчик, п/п 1538. Пропал без вести 00.04.1942 г. Осн. ЦАМО: оп. 18004, д. 2522, л. 123.

ДРОБОТ Иван Иванович, род. в 1908 г., ст-ца Келермесская Гиагинского р-на Краснодарского кр. Рядовой, стр. Пропал без вести 00.03.1945 г. Осн. ЦАМО: оп. 977521, д. 187, л. 47.

ДРОБОТ Николай Яковлевич, род. в 1923 г., г. Краснодар. Рядовой, связист, 24 сД. Погиб в бою 29.04.1945 г. Пох. с. Райче, Польша. Осн. ЦАМО: оп. 18003, д. 854, л. 64.

ДРОБОТОВ Алексей Иванович, род. ст-ца Дондуковская Гиагинского р-на Краснодарского кр. Гв. капитан, 2 стр. бат. Погиб в бою 07.09.1943 г. Пох. с. Одрынка, вост. сторона школы, Волковского р-на Харьковской обл. Осн. ОВК: д. 9, 1961 г., л. 529.

ДРОБОТОВ Стефан Алексеевич, род. в 1914 г., ст-ца Келермесская Гиагинского р-на Краснодарского кр. Рядовой. Пропал без вести 00.04.1943 г. Осн. РВК: д. 1, 1950 г., л. 32.

ДРОБЧЕНКО Ефим Иванович, род. в 1900 г., х. Игнатьевский Гиагинского р-на Краснодарского кр. Рядовой. Пропал без вести 00.10.1943 г. Осн. РВК: д. 1, 1950 г., л. 32.

ДРОВАЛЕВ Иван Ильич. Рядовой. Погиб в бою 03.01.1944 г. Пох. г. Керчь Крымской АССР. Осн. РВК: д. 1, 1950 г., л. 30.

ДРОГАНОВ Василий Васильевич, род. в 1922 г., ст-ца Келермесская Гиагинского р-на Краснодарского кр. Рядовой. Пропал без вести 00.04.1943 г Осн. РВК: д. 1, 1950 г., л. 31.

ДРОЖЕВСКИЙ Николай Иосифович, род. в 1923 г., ст-ца Кужорская Майкопского р-на Краснодарского кр. Рядовой, п/п 39613 «Ш». Погиб в бою 28.01.1944 г. Пох. д. Тишковка Новомиргородского р-на Кировоградской обл. Осн. РВК: д. 1, 1950 г., л. 32.

ДРОЗДОВ Павел Владимирович, род. в 1912 г., с. Сероватское Орджоникидзевского кр. Рядовой. Пропал без вести 00.04.1943 г. Осн. ЦАМО: оп. 977520, д. 40, л. 158.

ДРОШЕНКОВ Тимофей Петрович, род. в 1909 г., Гиагинский р-н Краснодарского кр. Рядовой, стр., 78 сп, 74 сД. Погиб в бою 08.12.1941 г. Пох. вост. г. Дебальцево Ворошиловградской области. Осн. ЦАМО: оп. 818883с, д. 200, л. 69.

ДРУЖИНИН Василий Антонович (Алексеевич), род. в 1912 г., Гиагинский р-н Краснодарского кр. Ст. с-т, ком отд., 13 гв. вдсп. Умер от ран 24.11.1944 г. Пох. Румыния, юго-вост. 300 м от г. Брашов, 100 м правее Румынского клад. мог № 5. Осн. ЦАМО: оп. 18002, д. 1420а, л. 4.

ДРУШЛЯКОВ Иван Максимович, род. в 1903 г., ст-ца Келермесская Гиагинского р-на Краснодарского кр. Рядовой. Пропал без вести 00.01.1942 г. Осн. РВК: д. 1, 1950 г., л. 31.

ДРУШЛЯКОВ Константин Иванович, род. в 1906 г., ст-ца Келермесская Гиагинского р-на Краснодарского кр. Рядовой, тракторист, 271 сД. Умер от ран 24.03.1942 г. Пох. Крым, в р-не Джанторг. Осн. ЦАМО: оп. 818883с, д. 592, л. 3 об.

ДРУШЛЯКОВ Сергей Максимович. Рядовой. Умер от ран 13.09.1941 г. Пох. г. Полтава, городское кладбище. Осн. ОВК: д. 9, л. 560.

ДРЫЧКОВ Федор Михайлович, род. в 1907 г., Гиагинский р-н Краснодарского кр. Рядовой, стр., 1164 сп, 346 сД. Погиб в бою 10.10.1943 г. Пох. с. Войнац Мелитопольского р-на Запорожской обл. Осн. ЦАМО: оп. 18001, д. 1239, л. 84.

ДУБАНОСОВ Федор Андреевич. Рядовой. Погиб в бою 00.05.1943 г. Осн. РВК: д. 1, 1950 г., л. 34.

ДУБЕНСКИЙ Иван Ильич, род. в 1915 г., х. Власово Никитовского р-на Воронежской обл. Рядовой, стр., п/п 18853. Пропал без вести 00.09.1945 г. Осн. РВК: д. 1, 1950 г., л. 31.

ДУБИНИН Алексей Васильевич, род. в 1910 г., ст-ца Дондуковская Гиагинского р-на Краснодарского кр. Рядовой. Пропал без вести 00.04.1943 г. Осн. РВК: д. 1, 1950 г., л. 34.

ДУБИНКО Андрей Корнеевич, род. в 1905 г., ст-ца Дондуковская Гиагинского р-на Краснодарского кр. Рядовой. Пропал без вести 00.04.1943 г. Осн. ЦАМО: оп. 18004, д. 780, л. 145 об.

ДУБИНКО Павел Никитович, род. в 1914 г., ст-ца Дондуковская Гиагинского р-на Краснодарского кр. Призван в ВС в 1941 г Рядовой. Пропал без вести 00.04.1943 г Осн. РВК: д. 1, 1950 г., л. 33.

ДУБИНКО Петр Павлович, род. в 1921 г ст-ца Дондуковская Гиагинского р-на Краснодарского кр. Гв. мл. л-т, артдивизион 36 мото-стр. бригады, ЮФ. Погиб в бою 15.12.1942 г. Пох. у х. Водянский Сталинградской обл. Осн. ЦАМО: оп. 18001, д. 48, л. 171.

ДУБОВЕЦКИЙ Григорий Яковлевич. Рядовой. Пропал без вести 00.04.1943 г. Осн. РВК: д. 1, 1950 г., л. 32.

ДУБОВИКОВ Моисей Михайлович, род. в 1909 г., а. Кошехабль Кошехабльского р-на Краснодарского кр. Рядовой. Пропал без вести 14.04.1943 г. Осн. ЦАМО: оп. 18004, д. 845, л. 151.

ДУБОВОЙ Павел Федорович, род. в 1922 г., ст-ца Келермесская Гиагинского р-на Краснодарского кр. Рядовой. Погиб в бою 10.08.1942 г. Пох. ст-ца Келермесская Гиагинского р-на Краснодарского кр. Осн. ОВК: д. 9, 1961 г., л. 73, 102.

ДУБОНОСОВ Григорий Андреевич, род. в 1908 г., ст-ца Кужорская Майкопского р-на Краснодарского кр. Рядовой, пулеметчик, п/п 83, часть 40. Пропал без вести 00.05.1943 г. Осн. РВК: д. 1, 1950 г., л. 31.

ДУБОНОСОВ Поликарп Андреевич, род. в 1904 г., ст-ца Кужорская Тульского р-на Краснодарского кр. Рядовой. Погиб в бою 00.08.1942 г. Осн. РВК: д. 1, 1950 г., л. 32.

ДУБОНОСОВ Федор Андреевич, род. в 1915 г., х. Рыбаловский Гиагинского р-на Краснодарского кр. Кр-фц, пулем., 73 Зап. ТВМБ ЧФ. Погиб в бою 04.04.1943 г. Пох. г. Туапсе. Осн. ЦВМА: ф. 864, оп. 1, д. 1334, л. 189.

ДУБРОВСКИЙ Ермолай Георгиевич, род. в 1913 г., с. Красное Воронежской обл. Мл. л-т, ком. вз-да, 5 обптр, 57 А. Пропал без вести в 1941 г. Осн. ЦАМО: список, Д-78.

ДУБЯНСКИЙ Архип Михайлович, род. в 1911 г., Жуковский с/с Никитовского р-на Воронежской обл. Рядовой, 327 сД. Пропал без вести 00.06.1942 г. в Чудовском р-не Ленинградской области. Осн. ОВК: д. 9, л. 417.

ДУБЯНСКИЙ Василий Илларионович, род. в 1906 г. Рядовой. Погиб в бою в 1943 году. Пох. с. Верховое Смоленской области. Осн. РВК: д. 1, 1950 г., л. 34.

ДУДКА Прокофий Карпович, род. в 1900 г., г. Ростов-на-Дону. Призван в ВС Селивановским РВК Ростовской обл. Рядовой. Пропал без вести 00.06.1943 г. Осн. РВК: д. 1, 1950 г., л. 34.

ДУДКИН Дмитрий Иванович, род. в 1914 г., д. Кугульта Шпаковского р-на Ставропольского кр. Призван в ВС Шпаковским РВК. Рядовой. Пропал без вести 00.12.1944 г Осн. ОВК: д. 9, л. 496.

ДУДКИН Михаил Ефимович, род. в 1900 г., ст-ца Дондуковская Гиагинского р-на Краснодарского кр. Рядовой. Пропал без вести 00.04.1943 г Осн. ОВК: д. 7, т. 3, л. 453.

ДУДНИКОВ Алексей Григорьевич, род. в 1905 г., ст. Пищеноковская Краснодарского кр. (Так указано в документе). Призван в ВС в 1941 г Ст. с-т. Погиб в бою 27.03.1942 г Осн. ЦАМО: оп. 977521, д. 60, л. 191 об.

ДУДНИКОВ Иван Никифорович, род. в 1894 г., ст-ца Келермесская Гиагинского р-на Краснодарского кр. Рядовой, стр., 726 сп. Умер от болезни 29.03.1943 г. в ГАР — 2132. Пох. в г. Сочи Краснодарского кр. Осн. ЦАМО: оп. 18001, д. 925, л. 158.

ДУКМАСОВ Павел Григорьевич, род. в 1900 г., ст. Н-Кундрючевская Раздорского р-на Ростовской обл. Призван в ВС Раздорским РВК. Рядовой. Пропал без вести 00.09.1943 г. Осн. РВК: д. 1, 1950 г., л. 35.

ДУКОВСКИЙ Рафаил Самойлович. Ст. сержант. Умер от ран в 1944 году. Пох. г Васильков, гражд. клад., братская мог. № 3. (Так указано в документе). Осн. РВК: д. 1, 1950 г., л. 35.

ДУНАЕВ Иван Михайлович, род. в 1925 г., ст-ца Дондуковская Гиагинского р-на Краснодарского кр. Рядовой, стр., 1337 сп, 318 сД. Погиб в бою 24.07 1943 г. Пох. высота «Долгая», 8 км сев. вост. г. Новороссийска. Осн. ЦАМО: оп. 18001, д. 557, л. 93.

ДУНАЕВ Михаил Иванович, род. в 1903 г., ст-ца Дондуковская Гиагинского р-на Краснодарского кр. Мл. с-т, пом. ком вз-да, 389 сп, 176 сД. Погиб в бою 16.09.1943 г. Пох. клад. 2 км зап. с. Станичка г Новороссийска Краснодарского кр. Осн. ЦАМО: оп. 18001, д. 800, л. 113.

ДУНЮШКИН Владимир Арефьевич, род. в 1909 г., ст-ца Дондуковская Гиагинского р-на Краснодарского кр. Мл. л-т, ком. вз-да, 219 сп. Умер от болезни 18.10.1943 г. Пох. г. Курск, 10 Курган. Осн. сообщение г. Курска через КВК, исх. № 4/1654 от 28.08.1991 г.

ДУРАКОВ Владимир Тихонович, род. в 1924 г., ст-ца Дондуковская Гиагинского р-на Краснодарского кр. Рядовой. Погиб в бою 06.04.1944 г. Пох. д. Соколу Обертинского р-на Тернопольской обл. Осн. РВК: д. 1, 1950 г., л. 30.

ДУРНЕВ Алексей Иванович, род. в 1896 г., ст-ца Келермесская Гиагинского р-на Краснодарского кр. Призван в ВС в 1941 году. Рядовой, стн., п/п 09341 «Р». Пропал без вести 00.01.1945 г. Осн. ОВК: д. 7, т. 3, л. 344.

ДУРНЕВ Валентин Иванович, род. в 1921 г. Гостагаевский с/с Адлерского р-на Краснодарского кр. Призван в ВС Гостагаевским РВК. Л-т, фельдшер, 422 сп, 157 сД. Пропал без вести 17.05.1942 г. Осн. ЦАМО: оп. 818883с, д. 571, л. 231.

ДУРНЕВ Василий Максимович, род. в 1925 г., ст-ца Келермесская Гиагинского р-на Краснодарского кр. Рядовой. Пропал без вести 00.12.1944 г. Осн. РВК: д. 1, 1950 г., л. 33.

ДУРНЕВ Дмитрий Ильич, род. в 1912 (1915) г ст-ца Келермесская Гиагинского р-на Краснодарского кр. Рядовой, 692 сп, 212 сД. Погиб в бою 30.12.1941 г. Пох. с. Прутки Орловской обл. Осн. ЦАМО: список, Д-495.

ДУРНЕВ Пантелей Ильич, род. в 1915 г. Пропал без вести 00.05.1943 г. Осн. РВК: д. 1, 1950 г., л. 31.

ДУРНИКИН Митрофан Игнатович, род. в 1901 г., Песковский р-н Воронежской обл. Рядовой. Пропал без вести 00.05.1943 г. Осн. ОВК: д. 7, т. 3, л. 198.

ДУРНОВ Дмитрий Ильич. Рядовой. Пропал без вести 00.04.1945 г Осн. РВК: д. 1, 1950 г., л. 33.

ДУРОВ Василий Николаевич, род. в 1925 г., ст-ца Келермесская Гиагинского р-на Краснодарского кр. Рядовой. Пропал без вести 00.04.1943 г. Осн. ЦАМО: оп. 977520, д. 40, л. 156.

ДУРОВ Николай Федорович, род. в 1916 г. Рядовой. Пропал без вести 00.05.1943 г. Осн. РВК: д. 1, 1950 г., л. 31.

ДУРЫЕВ Дмитрий Ильич, род. в 1915 г., ст-ца Келермесская Гиагинского р-на Краснодарского кр. Рядовой. Пропал без вести 00.04.1945 г. Осн. РВК: кн. выд. изв., Д-88.

ДУТОВ Михаил Кузьмич, род. в 1907 г., д. Усть-Муровьянка Репьевского р-на. Призван в ВС Феодосийским ГВК. Рядовой. Пропал без вести 00.03.1944 г. Осн. РВК: д. 1, 1950 г., л. 33.

ДУШКО Федор Игнатьевич, род. в 1909 году, г. Киев. Пропал без вести 00.04.1943 г. Осн. РВК: д. 1, 1950 г., л. 34.

ДЬЯЧЕНКО Филипп Никитович. Рядовой. Погиб в бою 29.12.1943 г. Пох. на окраине с. Студеница в сосновом бору, зах. № 694, Коростылевского р-на Житомирской обл. Осн. сообщение Коростылевского РВК Житомирской обл. от 15.11.1992 г.

ДЫБОВ Василий Стефанович (Степанович), род. в 1906 г., ст-ца Келермесская Гиагинского р-на Краснодарского кр. Рядовой, кавалер., 141 сп, 375 сД. Пропал без вести 00.09.1945 г. Осн. РВК: д. 1, 1950 г., л. 34.

ДЫБОВ Григорий Степанович, род. в 1912 г., ст-ца Келермесская Гиагинского р-на Краснодарского кр. Рядовой, 1000 сп. Умер от ран 01.06.1942 г Пох. г. Саратов, гор. кладбище. Осн. ОВК: д. 23, л. 346.

ДЫБОВ Михаил Максимович, род. в 1904 г., ст-ца Келермесская Гиагинского р-на Краснодарского кр. Рядовой. Пропал без вести в 1942 году. Осн. ОВК: д. 9, т. 1, л. 45.

ДЫБОВ Николай Васильевич, род. в 1920 г., ст-ца Келермесская Гиагинского р-на Краснодарского кр. Рядовой, связист, 342 сп, 63 гвсД. Погиб в бою 12.02.1943 г. Пох. пос. Красный Бор Калтинского р-на Ленинградской обл. Осн. ЦАМО: оп. 18001, д. 885, л. 104.

ДЫБОВ Семен Максимович, род. в 1910 г., ст-ца Гиагинская Гиагинского р-на Краснодарского кр. мл. с-т, пом. ком. отд., 65 осп, 68 мсб. Погиб в бою 07.02.1943 г. Пох. х. Маяк Тахтамукайского р-на Краснодарского кр. Осн. РВК: д. 1, 1950 г., л. 34.

ДЫРЕЕВ Михаил Павлович, род. в 1913 г. Призван в ВС в 1941 г. Рядовой. Погиб в бою 27 октября 1941 г. Пох. Крымская АССР. Осн. РВК: д. 9, 1961 г., л. 538.

ДЫХАНОВ Никита Кириллович, род. в 1914 г. Гиагинский р-н Краснодарского кр. Рядовой, 647 сп, 216 сД. Погиб в бою 29.10.1942 г. Пох. х. Эриванский Абинского р-на Краснодарского края. Осн. ОВК: д. 9, 1961 г., л. 538.

ДЬЯКОВ Александр Иванович, род. в 1922 г., г. Катаргон Туркменской ССР. Рядовой. Пропал без вести 00.07.1944 г Осн. РВК: д. 1, 1950 г., л. 33.

ДЬЯКОВ Михаил Ефимович, род. в 1912 г., ст-ца Гиагинская Гиагинского р-на Краснодарского кр. Рядовой, 182 кавп, 64 окД. Погиб в бою 12.12.1941 г Пох. район Кургана Соленый Ростовской обл. Осн. ЦАМО: оп. 818883с, д. 912, л. 2.

ДЬЯКОВ Петр Михайлович, род. в 1893 г. Краснодарский край. Рядовой. Погиб в бою 11.05.1943 г. Осн. РВК: кн., выд., изв., Д-61.

ДЬЯКОНОВ Петр Михайлович, род. в 1923 г., ст-ца Дондуковская Гиагинского р-на Краснодарского кр. Рядовой, стр., 328 сД. Умер от ран 15.05.1943 г. Пох. Высотка 141-7. (Так указано в документе). Осн. ЦАМО: оп. 18001, д. 134, л. 168.

ДЬЯЧЕНКО Павел Петрович, род. в 1925 г., с. Сергиевское Гиагинского р-на Краснодарского кр. Ефр., разведчик, отд. мин., дивизион, 83 сД. Умер от ран 19.01.1945 г. Пох. Будапешт, пос. Будафок, парк № 1 (около церкви). Осн. ОВК: д. 23, л. 48.

ДЯДИН Василий Павлович. Рядовой, 182 АЗОП. Умер от болезни 25.01.1943 г. Осн. РВК: д. 1, 1950 г., л. 34.



ЕВДОКИМОВ Андрей Гаврилович (Григорьевич), род. в 1917 г., х. Тамбовский (с. Покровское) Гиагинского р-на Краснодарского кр. Рядовой, стр., 36 гв. сД. Умер от ран 27.10.1944 г. в ХППГ-2208. Пох. сев. зап. окр. г. Мезетур, Венгрия. Осн. ЦАМО: оп. 18006, д. 1246, л. 76.

ЕВДОКИМОВ Иван Михайлович, род. в 1903 г., ст. Усть-Джигута Ставропольского кр. Рядовой. Погиб в плену 27.08.1942 г. Осн. ЦАМО: оп. 18004, д. 567, л. 54 об.

ЕВДОКИМОВ Федор Иванович, род. в 1922 г., ст-ца Дондуковская Гиагинского р-на Краснодарского кр. С-т, ком отд., 121 осбр. Пропал без вести 31.03.1942 г. Осн. ЦАМО: оп. 818883с, д. 1408, л. 57.

ЕВСЕЕВ Матвей Данилович, род. в 1925 г., ст-ца Гиагинская Гиагинского р-на Краснодарского кр. Призван в ВС Краснодарским ГВК. Рядовой, ком. стр. от, 83 омсбр. Погиб в бою 19.06.1942 г. Пох. р-н Новороссийска, Мысхако, высот. безым., 700 м вост. п. Безымянного. Осн. ЦАМО: оп. 18001, д. 232, л. 221.

ЕВСЮКОВ Василий Тихонович, род. в 1905 г., ст-ца Келермесская Гиагинского р-на Краснодарского кр. Рядовой. Пропал без вести 00.04.1943 г. Осн. ЦАМО: оп. 18004, д. 780, л. 143 об.

ЕВСЮКОВ Иван Степанович, род. в 1896 г., ст-ца Дондуковская Гиагинского р-на Краснодарского кр. Рядовой. Пропал без вести 00.04.1943 г. Осн. РВК: д. 1, 1950 г., л. 38.

ЕВСЮКОВ Кирилл Петрович, род. в 1914 г., ст-ца Дондуковская Гиагинского р-на Краснодарского кр. Рядовой. Пропал без вести 00.05.1943 г Осн. РВК: д. 1, 1950 г., л. 38.

ЕВСЮКОВ Михаил Михайлович, род. в 1902 г., Гиагинский р-н Краснодарского кр. Рядовой, стр., 78 сп, 74 сД. Пропал без вести 07.12.1941 г. в р-не с. Марков Яр. Осн. ЦАМО: оп. 818883с, д. 200, л. 85 об.

ЕВСЮКОВ Михаил Тихонович, род. в 1902 г., ст-ца Келермесская Гиагинского р-на Краснодарского кр. Рядовой. Пропал без вести 00.04.1943 г. Осн. ЦАМО: оп. 18004, д. 780, л. 143 об.

ЕВСЮКОВ Николай Матвеевич, род. в 1923 г. Ст. лейтенант, 914 сп, 246 сД. Погиб в бою 19.09.1943 г. Пох. с. Блистова Н-Северского р-на Черниговской обл. Осн. РВК: д. 1, 1950 г., л. 37.

ЕВСЮКОВ Стефан Сергеевич, род. в 1909 г., ст-ца Дондуковская Гиагинского р-на Краснодарского кр. Рядовой, стр., 1137 сп. Умер от ран 10.03.1942 г. Пох. ст. Александровка Б-Крепинского р-на Ростовской обл. Осн. ЦАМО: оп. 818883с, д. 1085, л. 268.

ЕВТЕЕВ Пантелей Павлович, род. в 1900 г. Погиб в бою 06.11.1943 г. Пох. г. Керчь, Крымской АССР. Осн. РВК: д. 1, 1950 г., л. 37.

ЕВТУШЕНКО Андрей Игнатьевич, род. в 1917 г., с. Спасовка Кировоградской обл. Призван в ВС в 1940 г. Рядовой, стр. Пропал без вести 00.04.1943 г. Осн. ЦАМО: донесение № 38695с от 12.08.48 г.

ЕВТУШЕНКО Вениамин Кондратьевич, род. в 1912 г., ст-ца Лабинская Лабинского р-на Краснодарского кр. Рядовой, пулеметчик, п/п 666/19. Пропал без вести 00.06.1942 г. Осн. ЦАМО: оп. 18001, д. 1025, л. 203.

ЕВТУШЕНКО Виктор Кузьмич, род. в 1920 г., ст-ца Гиагинская Гиагинского р-на Краснодарского кр. Л-т, ком. вз-да, 733 ап. Пропал без вести 00.10.1941 г Осн. ЦАМО: оп. 11458, д. 511, л. 131.

ЕГОРОВ Владимир Павлович, род. в 1925 г., ст-ца Гиагинская Гиагинского р-на Краснодарского кр. Призван в ВС в 1942 г. Рядовой. Пропал без вести 00.09.1943 г. Осн. РВК: д. 1, 1950 г., л. 38.

ЕГОРОВ Георгий Николаевич, род. в 1911 г., г. Майкоп Краснодарского кр. Мл. сержант. Пропал без вести 00.09.1943 г. Осн. РВК: д. 1, 1950 г., л. 37.

ЕГОРОВ Тимофей Никитович, род. в 1903 г., г. Ленинград. Рядовой. Пропал без вести 00.04.1943 г. Осн. РВК: д. 1, 1950 г., л. 38.

ЕЛИЗАРОВ Дмитрий Павлович, род. в 1919 г., ст-ца Дондуковская Гиагинского р-на Краснодарского кр. Мл. с-т, наводчик, 224 мп, 12 арт. Д, РГК. Погиб в бою 05.07.1943 г. Пох. д. Майская Зорька М. Ярославского р-на Курской обл. Осн. ЦАМО: оп. 18001, д. 682, л. 141.

ЕЛИЗАРОВ Петр Павлович, род. в 1914 (1916) г., ст-ца Дондуковская Гиагинского р-на Краснодарского кр. Рядовой, 572 сп, 233 сД, 65 А. Погиб в бою 24.09.1942 г. Пох. разъезд 564 км. Сталинградской обл. (Так указано в документе). Осн. ЦАМО: оп. 18001, д. 945, л. 80.

ЕЛИФЕРЕВСКИЙ Тарас Еремеевич, род. в 1902 г., ст-ца Гиагинская Гиагинского р-на Краснодарского кр. Рядовой. Пропал без вести 00.04.1943 г. Осн. ЦАМО: оп. 977520, д. 166, л. 230.

ЕМЕЛЬЯНЕНКО Александр Петрович, род. в 1923 г., Гиагинский р-н Краснодарского кр. Л-т, ком. вз-да, 601 сп, 82 сД. Погиб в бою 20.08.1943 г. Пох. сев. зап. нас. п. Биб Ярцевского р-на Смоленской обл. Осн. ЦАМО: оп. 18001, д. 1210, л. 25.

ЕМЕЛЬЯНЕНКО Василий Арсентьевич, род. в 1920 г., ст-ца Гиагинская Гиагинского р-на Краснодарского кр. Сержант, курсант. Пропал без вести 00.08.1941 г Осн. РВК: д. 1, 1950 г., л. 37.

ЕМЕЛЬЯНЕНКО Василий Тихонович, род. в 1900 г., ст-ца Келермесская Гиагинского р-на Краснодарского кр. Рядовой, стр., 50 зап. сп. Пропал без вести 00.04.1943 г. Осн. ЦАМО: оп. 977520, д. 936, л. 45.

ЕМЕЛЬЯНЕНКО Николай Федорович, род. в 1902 г., ст-ца Дондуковская Гиагинского р-на Краснодарского кр. Рядовой. Пропал без вести в 1943 году. Осн. РВК: д. 1, 1950 г., л. 37.

ЕМЕЛЬЯНЕНКО Павел Алексеевич, род. в 1914 г., ст-ца Келермесская Гиагинского р-на Краснодарского кр. Призван в ВС Петрозаводским РВК. Пропал без вести в 1945 году. Осн. ЦВМА: ф. 864, оп. 1, д. 527, л. 201 об.

ЕМЕЛЬЯНЕНКО Павел Кондратьевич, род. в 1909 г. Рядовой. Пропал без вести 00.09.1944 г. Осн. РВК: д. 1, 1950 г., л. 37.

ЕМЕЛЬЯНОВ Андрей Федорович, род. в 1913 г., ст-ца Гиагинская Гиагинского р-на Краснодарского кр. Рядовой. Пропал без вести 00.05.1943 г. Осн. ЦАМО: оп. 18004, д. 2465, л. 62.

ЕМЕЛЬЯНОВ Василий Тихонович. Рядовой. Пропал без вести 00.04.1943 г Осн. РВК: д. 1, 1950 г., л. 38.

ЕМЕЛЬЯНОВ Константин Андреевич, род. в 1922 г. Петровский с/с Мачишанского р-на Волгоградской обл. Призван в ВС в 1939 г. Рядовой. Пропал без вести 00.08.1943 г. Осн. ЦАМО: список, Е-504.

ЕМЕЛЬЯНОВ Михаил Ильич, род. в 1909 г., Гиагинский р-н Краснодарского кр. Рядовой, ком отд., 335 гв. сп, 117 гв. сД. Пропал без вести 08.12.1943 г. у пос. Эльтиген, Керченский п-ов. Осн. ЦАМО: оп. 18002, д. 418, л. 105 об.

ЕМЕЛЬЯНОВ Филипп Николаевич, род. с. Сергиевское Гиагинского р-на Краснодарского кр. Сержант, п/п 32621. Погиб в бою 01.01.1944 г. Пох. с. Николаевка, южн. хут. Лысая Гора, высота 5,0 Софиевского р-на Днепропетровской обл. Осн.: карточка Днепропетровского ОГВК, арх. д. 4, т. 2.

ЕМЧЕНКО Иван Никитович. Погиб в бою 18.01.1943 г. Пох. сев., зап., пос., № 5 Илесенкского р-на Ленинградской обл. Осн. РВК: д. 1, 1950 г., л. 39.

ЕНГОЛЕНКО Василий Васильевич, род. в 1922 г., ст-ца Дондуковская Гиагинского р-на Краснодарского кр. Сержант, ком. отд., 742 сп. 164 сД. Погиб в бою 14.08.1942 г. Пох. д. Пульниково. (Так указано в документе). Осн. ЦАМО: оп. 818883с, д. 294, л. 121.

ЕНДОВИЦКИЙ Иван Иванович, род. в 1922 г., с. Черкаск Лосевского р-на Воронежской обл. Рядовой, 16 отд. бат., 83-й бр., мор. пехоты. Погиб в бою 30.09.1943 г. Пох. Тамань, коса между ст. Благовещенской и х. Кесельт. Осн. РВК: д. 1, 1950 г., л. 37.

ЕНДОВИЦКИЙ Иван Николаевич, род. в 1891 г., с. Черкаск Лосевского р-на Воронежской обл. Рядовой. Пропал без вести в 1945 г. Осн. ЦАМО: оп. 18004, д. 567, л. 54 об.

ЕПИФАНОВ Павел Семенович, род. в 1899 г. Рядовой. Пропал без вести 00.04.1943 г. Осн. РВК: д. 1, 1950 г., л. 37.

ЕПИЩЕНКО Петр Никитович, род. в 1909 г., ст-ца Гиагинская Гиагинского р-на Краснодарского кр. Рядовой. Пропал без вести 00.04.1943 г. Осн. РВК: д. 1, 1950 г., л. 38.

ЕРЕЛЬНЕВ Василий Васильевич, род. в 1924 г., Гиагинский р-н Краснодарского кр. Рядовой, стр., 168 гв. сп, 55 гв. сД. Погиб в бою 12.08.1943 г. Пох. сев. окр. ст. Крымская Краснодарского края. Осн. ЦАМО: оп. 18001, д. 568, л. 189 об.

ЕРЕМЕЕВ Василий Васильевич. Рядовой. Погиб в бою 12.08.1943 г. Пох. сев. окр. ст. Крымская Краснодарского кр. Осн. РВК: д. 1, 1950 г., л. 39.

ЕРЕМЕЕВ Василий Назарович, род. в 1902 г., ст-ца Келермесская Гиагинского р-на Краснодарского кр. Рядовой. Пропал без вести 00.05.1942 г. Осн. РВК: д. 1, 1950 г., л. 37.

ЕРЕМЕЕВ Иван Ефимович, род. в 1924 г., ст-ца Келермесская Гиагинского р-на Краснодарского кр. Рядовой. Пропал без вести 00.04.1943 г. Осн. ЦАМО: оп. 18004, д. 780, л. 143 об.

ЕРЕМЕНКО Александр Андреевич, род. в 1901 г. Воронежская обл. Рядовой. Пропал без вести 00.05.1943 г. Осн. РВК: д. 1, 1950 г., л. 37.

ЕРЕМЕНКО Данил Самойлович. Рядовой, п/п 17371 «А». Погиб в бою 28.09.1943 г. Пох. Токмакский р-н Запорожской обл. Осн. РВК: д. 1, 1950 г., л. 39.

ЕРЁМЕНКО Захар Никитич, род. в 1910 г., ст-ца Гиагинская Гиагинского р-на Краснодарского кр. Л-т, ком. роты, 521 сп, 133 сД. Погиб в бою 16.11.1944 г. Пох. д. Мага, уезд Зенеплей, Венгрия. Осн. ОВК: д. 34, т. 1, л. 77.

ЕРЕМЕНКО Иван Иванович, род. в 1897 г., ст-ца Гиагинская Гиагинского р-на Краснодарского кр. Рядовой. Пропал без вести 00.04.1943 г. Осн. ЦАМО: оп. 977520, д. 40, л. 157.

ЕРЕМЕНКО Иван Михайлович, род. в 1920 (1918) г., ст-ца Гиагинская Гиагинского р-на Краснодарского кр. Призван в ВС в 1939 г. Рядовой. Пропал без вести 00.06.1943 г. Осн. РВК: д. 1, 1950 г., л. 38.

ЕРЕМЕНКО Иван Терентьевич, род. в 1914 г., с. Сергиевское Гиагинского р-на Краснодарского кр. Рядовой. Пропал без вести 00.05.1943 г. Осн. ЦАМО: оп. 977520, д. 3091, л. 122.

ЕРЕМЕНКО Павел Дмитриевич, род. в 1910 г., с. Козничиев Уразовского р-на Курской обл. Рядовой, стр. Пропал без вести 00.05.1943 г. Осн. ЦАМО: оп. 18004, д. 2397, л. 121.

ЕРЕМИН Алексей Ефимович, род. в 1912 г, ст-ца Дондуковская Гиагинского р-на Краснодарского кр. Призван в ВС Сухумским РВК. Рядовой, стр. Пропал без вести 00.10.1941 г. Осн. ЦАМО: оп. 977520, д. 430, л. 235.

ЕРЕМИН Николай Евдокимович, род. в 1918 г., с. Простьянка Балашовского р-на Саратовской обл. Гв. мл л-т, ком. сап, вз-да, 183 гв. сп, 59 гв. сД. Погиб в бою 04.04.1945 г. Пох. с. Нойдорф, Австрия. Осн. ЦАМО: оп. 11459, д. 780, л. 90.

ЕРЕМИН Петр Иванович, род. в 1906 г., с. Алгай. Рядовой. Пропал без вести 00.10.1941 г. Осн. ОВК: д. 9, лл. 524, 525.

ЕРЕНКО Захар Никитович, род. в 1910 г., ст-ца Гиагинская Гиагинского р-на Краснодарского кр. Л-т, ком. роты, 521 сп, 133 Д, 27 А, 2 УФ. Погиб в бою 16.11.1944 г. Пох. Венгрия, губ. Земпелей, у. Серенч, д. Могос. Осн. ЦАМО: оп. 11458, д. 450, л. 128.

ЕРМАШЕВ Максим Яковлевич, род. в 1908 г. Ст. с-т, пом. ком. вз-да, 117 сп, 23 сД. Погиб в бою 12.01.1944 г. Пох. с. Смолянка (с. Силище) Каменковского р-на Полесской обл, БССР. Осн. РВК: д. 1, 1950 г., л. 39.

ЕРМИЛОВ Пантелей Макарович, род. в 1925 г., ст-ца Ярославская Ярославского р-на Краснодарского кр. Рядовой. Пропал без вести 00.04.1943 г. Осн. ОВК: д. 9, л. 215.

ЕРМОЛАЕВ Михаил Александрович, род. х. Курский Гиагинского р-на Краснодарского кр. Ст. с-т, 190 сп. Пропал без вести 15.09.1942 г. Осн. ЦАМО: оп. 18001, д. 339, л. 107.

ЕРОФЕЕВ Дмитрий Кириллович, род. в 1914 г., г. Ленинград. Рядовой, стр., 199 гв. сп, 67 гв. сД. Погиб в бою 23.01.1944 года. Пох. в брат. мог., сев. зап. 1 км с. Волосаново Пустошинского р-на Калининской обл. Осн. РВК: д. 1, 1950 г., л. 33.

ЕРОХИН Василий Васильевич, род. в 1908 г., с-з «Труд» Гиагинского р-на Краснодарского кр. Призван в ВС Полевым РВК. Рядовой, 56 мб, 236 гв. сп. Пропал без вести 24.10.1943 г. Осн. РВК: д. 1, 1950 г л. 38.

ЕРОХИН Ефим (Ефрем) Никитович, род. в 1908 г., с-з «Труд» Гиагинского р-на Краснодарского кр. Сержант, 415 сп, 58 гв. сД. Умер от ран 04.01.1943 г Пох. с. Колодези Мальчевского р-на Ростовской обл. Осн. ЦАМО: оп. 18001, д. 1159, л. 35 об.

ЕРШОВ Никита Никитович, род. в 1907 г., ст-ца Гиагинская Гиагинского р-на Краснодарского кр. Рядовой. Пропал без вести 00.10.1942 г. Осн. РВК: д. 1, 1950 г., л. 38.

ЕСЕПОВ Иван Трофимович, род. в 1923 г. Краснодарский край. Рядовой, сапер, 1574 сап. бат. Погиб в бою 20.12.1942 г. Пох. Почакалой. (Так указано в документе). Осн. ЦАМО: оп. 18001, д. 48, л. 12.

ЕСИН Леонтий Павлович, род. в 1902 г., х. Тамбовский Гиагинского р-на Краснодарского кр. Рядовой, сапер, 871 осб, 57 А. Пропал без вести 20.08.1942 г. в р-не с. Лаша Вольшеустинского р-на Сталинградской обл. Осн. ЦАМО: оп. 818883с, д. 1359, л. 98.

ЕСИПОВ Василий Андреевич, род. в 1924 г., ст-ца Гиагинская Гиагинского р-на Краснодарского кр. Рядовой, стр., ППС 530, ч. 509. Пропал без вести 00.02.1943 г. Осн. ЦАМО: оп. 18004, д. 2368, л. 276.

ЕСИПОВ Николай Ефимович. Рядовой. Умер от ран 15.12.1942 г. Пох. г. Свердловск, на Широкореченском клад. Осн. РВК: д. 1, 1950 г., л. 33.

ЕФАНОВ Андрей Степанович, род. в 1911 г., Тахминский р-н Тамбовской обл. Рядовой. Пропал без вести 00.04.1943 г. Осн. РВК: д. 1, 1950 г., л. 38 г.

ЕФАНОВ Спиридон Степанович, род. в 1902 г. Тамбовская обл. Сержант. Пропал без вести 00.12.1941 г. Осн. РВК: д. 1, 1950 г., л. 39.

ЕФИМОВ Алексей Петрович, род. в 1902 г, с. Сергиевское Гиагинского р-на Краснодарского кр. Рядовой. Погиб в плену 02.03.1944 г. Осн. РВК: д. 1, 1950 г., л. 38.

ЕФИМОВ Иван Тимофеевич, род. в 1925 г., с. Сергиевское Гиагинского р-на Краснодарского кр. Рядовой. Пропал без вести 00.04.1943 г. Осн. ЦАМО: оп. 18004, д. 780, л. 145 об.

ЕФИМОВ Михаил Петрович, род. в 1903 г., ст-ца Переправная Мостовского р-на Краснодарского кр. Призван в ВС в 1941 г. Рядовой, п/п 66457-7. Пропал без вести 00.06.1943 г. Осн. ЦАМО: оп. 977521, д. 212, л. 173 об.

ЕФРЕМЕНКО Михаил Павлович. Рядовой, п/п 41455. Пропал без вести 11.12.1943 г. в р-не г. Керчь. Осн. РВК: д. 1, 1950 г., л. 39.

ЕФРЕМОВ Иосиф (Иван) Прокофьевич, род. в 1924 г., Екатериновский р-н Саратовской обл. Рядовой, стр., 5 гв. сбр, 10 гск. Погиб в бою 16.12.1944 г. Пох, выс. 114,1, ст. Крымская Краснодарского кр. Осн. ЦАМО: оп, 18001, д. 537, л. 187 об.

ЕЛКИН Владимир Николаевич, род. в 1906 г., г. Майкоп Краснодарского кр. Старшина, в/ч 69277 Умер от ран 23.11.1942 г. в г. Сочи. Осн. ЦАМО: список, Е-504.



ЖАРИК Иван Иванович, род. в 1921 г. Гиагинский р-н Краснодарского кр. Л-т, 2 гв. сД. Умер от болезни 14.01.1943 г. в ЭВГ-4046. Пох. г. Москва. Осн. ВМА: ф. 4046, оп. 1, д. 1, л. 5.

ЖАРИК Иван Яковлевич, род. в 1897 г. Рядовой. Погиб в бою 19.02.1943 г. Пох. юж. скаты высоты 224,6, ст. Шапсугская Абинского р-на Краснодарского кр. Осн. РВК: д. 1, 1950 г., л. 40.

ЖАРИК Кирилл Яковлевич, род. в 1904 г., ст-ца Дондуковская Гиагинского р-на Краснодарского кр. Рядовой, стр., 238 тр. Умер от ран 31.10.1943 г. Пох. с. Федоровка Пологского р-на. Осн. ВМА: ф. 4166, оп. 1, д. 4, л. 18.

ЖАРИКОВ Иван Яковлевич, род. в 1897 г., ст-ца Дондуковская Гиагинского р-на Краснодарского кр. Рядовой, стр., 589 сп, 216 сД. Погиб в бою 19.02.1943 г. Пох. юж. скаты высоты 224,6, 6 км от ст. Шапсугская Абинского р-на Краснодарского кр. Осн. ЦАМО: оп. 18001, д. 672, л. 39.

ЖАРКОВ Андрей Титорович. Рядовой. Погиб в бою 01.05.1943 г. Пох. на косе Вербляная, в р-не рыбных промыслов, лимана Горького Краснодарского кр. Осн. РВК: д. 1, 1950 г., л. 41.

ЖАРКОВ Иннокентий Владимирович, род. в 1922 г., с. Черемушино Карусского р-на Краснодарского кр. Мл. с-т, автоматчик, 249 гв. сп, 91 гв. стр. Д, 39 А. Пропал без вести 10.02.1945 г. Осн. ЦАМО: оп. 18003, д. 454, л. 57 об.

ЖАРКОВ Степан Логинович, род. в 1914 г., с. Саратовское Горчинского р-на. Пропал без вести 31.12.1943 г. Осн. ЦАМО: оп. 18002, д. 106, л. 84.

ЖАРОКОВ Анурбий Титуович, род. в 1918 г., а. Хатажукай Шовгеновского р-на. Рядовой. Пропал без вести 00.05.1943 г. Осн. РВК: д. 16, 1950 г., л. 22.

ЖДАНОВ Василий Дмитриевич, род. в 1909 г., село Круглое Воронежской обл. Рядовой. Пропал без вести 00.04.1943 г. Осн. РВК: д. 1, 1950 г., л. 41.

ЖДАНОВ Гавриил Михайлович, род. в 1898 г., Уколовский р-н Воронежской обл. Рядовой. Пропал без вести 00.05.1942 г. Осн. РВК: д. 1, 1950 г., л. 41.

ЖДАНОВ Николай Дмитриевич, род. в 1911 г., с. Круглое Острогорского р-на Воронежской обл. Рядовой, 2 б н, г. Харьков. Пропал без вести 00.11.1941 г. Осн. ЦАМО: оп. 18002, д. 496, л.57.

ЖЕЛЕЩИКОВ Павел Степанович, род. в 1921 г., ст. Низовая Мурамцевского р-на Омской обл. Рядовой, стр. Пропал без вести 00.04.1942 г. Осн. ЦАМО: оп. 977520, д. 543, л. 307 об.

ЖЕЛЯЕВ Георгий Иванович, род. в 1919 г., ст-ца Келермесская Гиагинского р-на Краснодарского кр. Рядовой. Пропал без вести 00.04.1943 г. Осн. ЦАМО: оп. 977520, д. 40, л. 160.

ЖЕРЕБЯТЬЕВ Павел Иванович, род. в 1914 г., ст-ца Гиагинская Гиагинского р-на Краснодарского кр. Рядовой, шофер, 88 отд. инж. б-н. Пропал без вести 00.05.1943 г. Осн. ЦАМО: оп. 18004, д. 2357, л. 17.

ЖЕСТКОВАЛЬ (ЖЕСТКОВ) Иван Павлович, род. в 1923 г., ст-ца Дондуковская Гиагинского р-на Краснодарского кр. Рядовой, 742 сп, 164 сД. Погиб в бою 09.08.1942 г. Пох. с. Ивашково, у дороги на Стулово. Осн. ЦАМО: оп. 818883с, д. 294, л. 139.

ЖИГАРЕВ Василий Матвеевич, род. в 1908 г., с. Квашевка Воронежской обл. Рядовой. Погиб в бою 06.05.1942 г. Осн. РВК: д. 1, 1950 г., л. 41.

ЖИГАРЕВ Павел Матвеевич, род. в 1915 г., х. Дмитриевка Кошехабльского р-на Краснодарского кр. Рядовой, шофер, 39 отд. бат. мех. ж. д. работ, 13 отд. ж. д. бригада. Пропал без вести 24.06.1942 г. Осн. ЦАМО: оп. 818883с, д. 551, л. 24.

ЖИДКОБЛИНОВ Николай Самойлович, род. в 1910 г., Гиагинский р-н Краснодарского кр. Рядовой, 78 сп. Пропал без вести 16.10.1941 г. Осн. ЦАМО: оп. 818883с, д. 200, л. 20.

ЖИДКОВ Андрей Тимофеевич. Рядовой, п/п 61351. Погиб в бою 01.05.1943 г. Пох. на косе Вербяная, сев. зап. лимана Горький в р-не рыбных промыслов Темрюкского р-на Краснодарского кр. Осн. РВК: д. 1, 1950 г., л. 42 г.

ЖИДКОВ Иван Васильевич, род. в 1916 г., ст-ца Кучеряевка Воронежской обл. Призван в ВС в 1942 г. Рядовой. Пропал без вести 00.08.1943 г. Осн. ЦАМО: оп. 977521, д. 722, л. 25.

ЖИДКОВ Петр Васильевич. Рядовой. Погиб в бою 06.12.1943 г. Пох. г. Родомышль Житомирской обл. на красноармейском кладбище. Осн. РВК: д. 1, 1950 г л. 41.

ЖИЛИН Исидор Михайлович, род. в 1893 г. Погиб в бою 11.02.1943 г Пох. пос. Семеринково Ростовской обл. Осн. РВК: д. 1, 1950 г., л. 41.

ЖИМАЙЛОВ Иван Матвеевич. Сержант, п/п 42637. Погиб в бою 24.12.1943 г. Пох. с. Раковичи Житомирской обл. Осн. РВК: д. 1, 1950 г л. 41.

ЖИНЖИР Иван Осифович, род. в 1908 г., ст-ца Дондуковская Гиагинского р-на Краснодарского кр. Казак, ящечник, 8 гокад, 9 гв. ккД. Пропал без вести 13.08.1942 г. Осн. ЦАМО: оп. 18001, д. 223, л. 161.

ЖИРИКОВ Григорий Игнатьевич, род. в 1906 г., с. Григорьевка Ленкоранского р-на Азербайджанской ССР. С-т, ком. орудия. Пропал без вести 00.07.1943 г. Осн. РВК: д. 1, 1950 г., л. 41.

ЖИРИКОВ Дмитрий Игнатович, род. в 1915 г., Астрахан-Базаровский р-н Азербайджанской ССР. Сержант, 437 арт. полк. Пропал без вести 06.08.1941 г. Осн. РВК: д. 1, 1950 г., л. 41.

ЖИТКОВ Иван Васильевич, род. в 1916 г., ст-ца Кучеряевка Воронежской обл. Рядовой. Пропал без вести 00.08.1943 г. Осн. РВК: д. 1, 1950 г., л. 41.

ЖИШКО Александр Макарович, род. в 1911 г., ст-ца Гиагинская Гиагинского р-на Краснодарского кр. Рядовой, стр., 1179 сп, 347 сД, 56 А. Пропал без вести 19.11.1941 г. в р-не г. Ростова-на-Дону. Осн. ЦАМО: оп. 818883с, д. 973, л. 201.

ЖМАКИН Артем Григорьевич, род. в 1913 г., а. Хатукай Красногвардейского р-на Краснодарского кр. Рядовой. Пропал без вести 00.04.1943 г. Осн. ЦАМО: донесение № 47491с от 18.06.1951 г.

ЖМАРЕВ Василий Матвеевич, род. в 1906 (1910) г., ст-ца Дондуковская Гиагинского р-на Краснодарского кр. Призван в ВС в 1941 г. Рядовой. Пропал без вести 00.05.1943 г. Осн. ЦАМО: оп. 977521, д. 49, л. 85.

ЖОВТАНЬ Михаил Петрович, род. ст-ца Дондуковская Гиагинского р-на Краснодарского кр. Рядовой, 660 ап. Погиб в бою 12.09.1942 г. Пох. сев. вост. 500 м г. Ржева Калининской обл. Осн. ЦАМО: оп. 18001, д. 335, л. 631.

ЖУЙКОВ Николай Денисович. Сержант. Умер от ран 28.03.1944 г. Пох. с-з «Ким» Карамышевского р-на Псковской обл. Осн. сообщение Псковского РВК г. Пскова № 235 от 14.02.1990 г.

ЖУКОВ Егор Матвеевич, род. в 1902 г., ст. Нововербово Краснодарского кр. (Так указано в документе). Рядовой. Пропал без вести 00.04.1942 г. Осн. РВК: д. 1, 1950 г., л. 41.

ЖУКОВ Иван Федорович, род. в 1910 г., Краснодарский край. Рядовой, шофер, 575 арт. полк, 108 сД. Погиб в бою 17.06.1942 г. Пох. д. Ренское Гжатского р-на Смоленской обл. Осн. РВК: д. 1, 1950 г., л. 42.

ЖУКОВ Павел Федорович, род. в 1918 г., д. Унароково Мостовского р-на Краснодарского кр. Старшина. Пропал без вести 00.05.1943 г. Осн. ЦАМО: список, Ж-531.

ЖУКОВ Петр Федорович, род. в 1918 г., ст-ца Дондуковская Гиагинского р-на Краснодарского кр. Ст-на, ст-на эскад., п/п 1563-«З». Пропал без вести 00.05.1943 г. Осн. ОВК: д. 9, л. 378.

ЖУКОВСКИЙ Яков Степанович, род. в 1888 г., х. Пересионный Богучарского р-на Воронежской обл. Рядовой, 28 упр. об. стр-ва, полевое управление, черноморская группа войск. Погиб в бою 19.12.1942 г. Пох. п. Красно-Александровский Лазаревского р-на Краснодарского кр. Осн. ЦАМО: оп. 18001, д. 1100, л. 186.

ЖУМАРЕВ Козьма Маркович, род. в 1900 г., ст-ца Гиагинская Гиагинского р-на Краснодарского кр. Рядовой. Пропал без вести 00.07.1943 г. Осн. РВК: д. 1, 1950 г., л. 41 г.

ЖУМАРЕВ Никита Михайлович, род. в 1908 г., х. Уланов Закаляевского с/с. Призван в ВС Апшеронским РВК. Рядовой. Пропал без вести 00.07.1942 г. Осн. РВК: д. 1, 1950 г., л. 41.

ЖУМАРЕВ Филипп Михайлович, род. в 1905 г., ст-ца Гиагинская Гиагинского р-на Краснодарского кр. Рядовой, 1164 сп, 346 сД. Пропал без вести 15.10.1943 г. Осн. РВК: д. 1, 1950 г., л. 41.

ЖУРАВЛЕВ Михаил Савельевич, род. ст. Келермесская Гиагинского р-на Краснодарского кр. Сержант. Погиб в бою 12.03.1944 г. Пох. с. Хащевато Гайворонского р-на Кировоградской обл. Осн. РВК: д. 1, 1950 г., л. 42.

ЖУРАВЛЕВ Тимофей Петрович, род. в 1921 г., ст-ца Келермесская Гиагинского р-на Краснодарского кр. Сержант, ком. отд. Пропал без вести 00.09.1941 г. Осн. ЦАМО: оп. 977520, д. 457, л. 158.

ЖУРАВСКИЙ Михаил Васильевич, род. в 1925 г., х. Владимировский Гиагинского р-на Краснодарского кр. Рядовой, минометчик, 865 сп, 271 сД. Погиб в бою 10.08.1943 г. Пох. с. Русское Ростовской обл. Осн. ЦАМО: оп. 18001, д. 767, л. 183 об.

ЖУРБА Леонид Корнеевич, род. в 1912 г., с. Вечное Белореченского р-на Краснодарского кр. Призван в ВС в 1941 г. Рядовой. Пропал без вести 00.06.1943 г. Осн. РВК: д. 1, 1950 г., л. 41.



ЗАБАЗНОВ Василий Александрович, род. в 1921 г., ст-ца Келермесская Гиагинского р-на Краснодарского кр. Рядовой. Пропал без вести 00.05.1943 г. Осн. РВК: д. 1, 1950 г., л. 46.

ЗАБАРОВ Василий Яковлевич, род. в 1921 г., Гиагинский р-н Краснодарского кр. Рядовой, стр., 808 сп, 394 сД. Погиб в бою 01.10.1943 г. Пох. правый берег Днепра, Днепропетровской обл. Осн. ЦАМО: оп. 18001, д. 1082, л. 168 об.

ЗАБЛУДИН Яков Григорьевич, род. в 1899 г., Гиагинский р-н Краснодарского кр. Рядовой, строй. арм., 56 отд. управл. воен. полев. стр-ва. Погиб в бою 27.08.1944 г. Пох. на военном клад., д. Шеперово (Щепетово) Гаусского (Чаусского) р-на Могилевской обл. Осн. ЦАМО: оп. 18002, д. 1031, л. 88.

ЗАВАДСКИЙ Петр Иванович, род. в 1915 г., ст-ца Новоивановская Краснодарского кр. Л-т, ком. стр. роты, 165 отд. стр. бр. Погиб в бою 00.02.1943 г. Пох. пос. Станичка, юго-вост. г. Новороссийска. Осн. ОВК: д. 53, л. 40.

ЗАВГОРОДНИЙ Григорий Иванович, род. в 1901 г., г. Туапсе. Призван в ВС Анапским РВК. Рядовой. Пропал без вести 00.10.1944 г. Осн. РВК: д. 1, 1950 г., л. 45.

ЗАВЕЛИЦКИЙ Архип Георгиевич, род. в 1922 г., ст-ца Гиагинская Гиагинского р-на Краснодарского кр. Рядовой. Пропал без вести 00.04.1943 г. Осн. РВК: д. 1, 1950 г., л. 45.

ЗАВЕЛИЦКИЙ Василий Васильевич. Рядовой, п/п 33104. Погиб в бою 23.12.1943 г. Пох. с. Кочубеевка Горностаевского р-на Николаевской обл. Осн. РВК: д. 1, 1950 г., л. 47.

ЗАВЕЛИЦКИЙ Иван Иванович, род. в 1915 г., ст-ца Гиагинская Гиагинского р-на Краснодарского кр. Рядовой. Пропал без вести 00.05.1945 г. Осн. РВК: д. 1, 1950 г., л. 45.

ЗАВЕЛИЦКИЙ Николай Иванович, род. в 1920 г., Гиагинский р-н Краснодарского кр. Рядовой, ком. отд., 44 кп, 36 Д. Пропал без вести 00.05.1944 г. Осн. ЦАМО: оп. 18002, д. 1628, л. 35.

ЗАГИНАЙЛО Игорь Васильевич, род. в 1913 г., Заколесский с/с Гиагинского р-на Краснодарского кр. Рядовой, стр., 990 сп, 230 сД, 37 А. Погиб в бою 18.01.1942 г. Пох. сев. вост. окр. ст. Яма Сталинградской обл. Осн. ЦАМО: оп. 818883с, д. 478, л. 32.

ЗАГИНАЙЛОВ Роман Анионович, род. в 1907 г., ст-ца Гиагинская Гиагинского р-на Краснодарского кр. Рядовой. Пропал без вести 00.04.1943 г. Осн. ЦАМО: оп. 18004, д. 2620, л. 295.

ЗАГУМЕННЫЙ Григорий Григорьевич, род. в 1913 г., ст-ца Гиагинская Гиагинского р-на Краснодарского кр. Призван в ВС в 1941 г. Рядовой, стр. Погиб в плену 03.01.1944 г. в лагере № 344, Ламсдорф. Осн. ЦАМО: оп. 18004, д. 25, л. 45.

ЗАГУМЕННЫЙ Михаил Васильевич, род. в 1918 г., ст-ца Гиагинская Гиагинского р-на Краснодарского кр. Сержант, ком. отд. Пропал без вести 00.04.1943 г Осн. ЦАМО: оп. 977520, д. 40, л. 157.

ЗАДВИЦКИЙ Стефан Терентьевич, род. в 1924 г., ст-ца Гиагинская Гиагинского р-на Краснодарского кр. Рядовой, стр., 83 отд. мор. дивизия. Пропал без вести 11.12.1943 г. Осн. ЦАМО: оп. 18002, д. 139, л. 182 об.

ЗАДВОРНЫЙ Степан Трофимович, род. в 1920 г., х. Михайловский Кировоградской обл. Рядовой, пропал без вести 00.04.1943 г. Осн. ЦАМО: оп. 18004, д. 780, л. 145 об.

ЗАДИРА Иван Павлович, род. в 1903 г., ст-ца Гиагинская Гиагинского р-на Краснодарского кр. Сержант. Умер от ран 25.10.1942 г. Пох. г. Туапсе. Осн. РВК: д. 1, 1950 г., л. 44.

ЗАДНЕПРОВСКИЙ Иван Николаевич, род. в 1908 (1918) г., ст-ца Гиагинская Гиагинского р-на Краснодарского кр. Призван в ВС в 1939 г. Рядовой. Пропал без вести 00.05.1943 г. Осн. РВК: д. 1, 1950 г., л. 45.

ЗАДНЕПРЯНСКИЙ Афанасий Петрович, род. в 1906 г., ст-ца Гиагинская Гиагинского р-на Краснодарского кр. Призван в ВС в 1941 году. Рядовой, стр. Пропал без вести 00.09.1941 г. Осн. РВК: д. 1, 1950 г., л. 45.

ЗАДНЕПРЯНСКИЙ Иван Андреевич, род. в 1905 г., ст-ца Гиагинская Гиагинского р-на Краснодарского кр. Рядовой. Пропал без вести 00.05.1943 г. Осн. РВК: д. 1, 1950 г., л. 46.

ЗАДОРОЖНЫЙ Павел Иванович, род. в 1891 г. Старощербиновский р-н Краснодарского кр. Призван в ВС Туапсинским РВК. Рядовой. Пропал без вести 00.04.1943 г. Осн. ЦАМО: список, 3-152.

ЗАИКИН Федор Григорьевич, род. в 1909 г., с. Сергиевское Гиагинского р-на Краснодарского кр. Рядовой. Погиб в бою 26.08.1942 г. Пох. г. Новороссийск. Осн. РВК: д. 1, 1950 г., л. 46.

ЗАЙЦЕВ Архип Ильич, род. в 1904 г., с. Сергиевское Гиагинского р-на Краснодарского кр. Рядовой. Пропал без вести 00.09.1943 г. Осн. РВК: д. 1, 1950 г., л. 46.

ЗАЙЦЕВ Афанасий Семенович, род. в 1902 г., ст-ца Гиагинская Гиагинского р-на Краснодарского кр. Пропал без вести 00.10.1943 г. Осн. РВК: д. 1, 1950 г., л. 44.

ЗАЙЦЕВ Григорий Федорович, род. в 1911 г., ст-ца Дондуковская Гиагинского р-на Краснодарского кр. Рядовой, стр., 83 мор. стр. бр., 51 А. Пропал без вести 00.10.1942 г. Осн. РВК: д. 1, 1950 г., л. 45.

ЗАЙЦЕВ Иван Яковлевич. Погиб в бою 00.04.1945 г. Пох. на гражд. клад. г. Кировограда. Осн. РВК: д. 1, 1950 г., л. 46.

ЗАЙЦЕВ Константин Федосеевич, род. в 1906 г., д. Санники Мгинского р-на Орловской обл. Рядовой, стр., 495 ап. Погиб в бою 12.02.1944 г. Пох. г. Луга, д. Долговка Ленинградской обл. Осн. ЦАМО: оп. 18002, д. 147, л. 12.

ЗАЙЦЕВ Стефан Константинович, род. в 1904 г., ст-ца Гиагинская Гиагинского р-на Краснодарского кр. Рядовой. Пропал без вести 00.04.1943 г. Осн. ЦАМО: оп. 977520, д. 40, л. 158.

ЗАЙЦЕВ Трофим Иванович, род. в 1918 г., ст-ца Гиагинская Гиагинского р-на Краснодарского кр. Рядовой. Пропал без вести 00.10.1941 г. Осн. РВК: д. 1, 1950 г., л. 44.

ЗАЙЧЕНКО Михаил Афанасьевич, род. в 1921 г. Призван в ВС Выселковским РВК. Рядовой. Погиб в бою 22.08.1942 г. Осн. РВК: д. 1, 1950 г., л. 45.

ЗАКОТИН Михаил Никитович, род. в 1925 г., ст. Линейная Краснодарского кр. Рядовой, сапер, 344 осб, 318 сД. Пропал без вести 08.12.1943 г. в р-не с. Эльтиген, Керченский п-ов. Осн. ЦАМО: оп. 18002, д. 219, л. 215 об.

ЗАКРЕНИЧНЫЙ Иван Дмитриевич, род. в 1926 г., ст-ца Дондуковская Гиагинского р-на Краснодарского кр. Рядовой, казак. Пропал без вести 00.10.1943 г. Осн. ЦАМО: оп. 18004, д. 503, л. 121 об.

ЗАКУРДАЕВ Антон Иванович, род. в 1907 г., с. Сухая Балка Гиагинского р-на Краснодарского кр. Рядовой. Пропал без вести 00.04.1943 г. Осн. ЦАМО: оп. 18004, д. 2580, л. 204.

ЗАЛИН Федор Афанасьевич, род. в 1893 г. Краснодарский край. Рядовой, стр., 1171 сп, 349 сД. Пропал без вести 08.09.1942 г. Осн. ЦАМО: оп. 18001, д. 809, л. 224.

ЗАМУРАЕВ Василий Петрович, род. в 1908 г., с. Сергиевское Гиагинского р-на Краснодарского кр. Л-т, ком. вз-да, 824 сп. Пропал без вести 00.07.1942 г. Осн. ЦАМО: пр. ГУКа-01364 от 2.05.45 г.

ЗАПОРОЖЕЦ Эмануил Антонович. Рядовой. 414 сп, 18 сД. Погиб в бою 24.07.1944 г. Пох. ур. Техухмейка вост. оз. Лаймолан-Ярвы Суб-Ярвянского р-на Карелофинской АССР. Осн. РВК: д. 1, 1950 г., л. 44.

ЗАРИТОВСКИЙ Николай Яковлевич, род. в 1910 г. Рядовой. Погиб в бою 28.01.1942 г. Пох. с. Розинковка Ямского р-на Смоленской обл. Осн. РВК: д. 1, 1950 г., л. 44.

ЗАРОДОВ Николай Петрович, род. в 1920 г., с. Новосурск Корсунского р-на Ульяновской обл. Рядовой. Пропал без вести 00.07.1941 г. Осн. РВК: д. 1, 1950 г., л. 46.

ЗАРУБИН Василий Васильевич, род. в 1925 г. Краснодарский край. Рядовой. Пропал без вести 00.05.1945 г. в Польше. Осн. ЦАМО: список, 3-556.

ЗАРУБИН Иван Степанович, род. в 1914 г., с. Сергиевское Гиагинского р-на Краснодарского кр. Призван в ВС в 1941 году. Рядовой. Погиб в бою 19.11.1943 г. Осн. ЦАМО: оп. 977520, д. 147, л. 209.

ЗАРУБИН Иван Терентьевич, род. в 1923 г., с. Сергиевское Гиагинского р-на Краснодарского кр. Рядовой. Пропал без вести 00.04.1943 г. Осн. РВК: д. 1, 1950 г., л. 46.

ЗАСЛАВСКИЙ Бенцион Яковлевич, род. в 1902 г., г. Богуслав Киевской обл. Рядовой. Пропал без вести 00.02.1945 г. Осн. ЦАМО: оп. 977520, д. 1000, л. 265.

ЗАТОЛОКИН Алексей Афанасьевич, род. в 1897 (1898) г., ст-ца Гиагинская Гиагинского р-на Краснодарского кр. Рядовой. Пропал без вести 00.04.1943 г. Осн. ЦАМО: оп. 977520, д. 370, л. 229.

ЗАТОЛОКИН Василий Максимович, род. в 1918 г. Краснодарский край. Ст. с-т, сантехник, 266 мп. Умер от ран 22.08.1943 г. в ППГ-474. Пох. д. Б-Писаревка Сумской обл. Осн. ЦАМО: оп. 18001, д. 833, л. 185 об.

ЗАТОЛОКИН Иван Максимович, род. в 1902 г., ст-ца Келермесская Гиагинского р-на Краснодарского кр. Рядовой. Пропал без вести 00.12.1941 г. Осн. ЦАМО: список, 3-559.

ЗАТОЛОКИН Михаил Васильевич, род. в 1906 г., ст-ца Гиагинская Гиагинского р-на Краснодарского кр. Рядовой, санитар. Погиб в бою 29.06.1942 г. Пох. с. Устиновка Харьковской обл. Осн. ЦАМО: оп. 18004, д. 567, л. 55 об.

ЗАХАРОВ Михаил Нестерович, род. в 1917 г., с. Сергиевское Гиагинского р-на Краснодарского кр. Рядовой. Пропал без вести 00.12.1941 г. Осн. ЦАМО: оп. 977520, д. 315, л. 217 об.

ЗАХАРОВ Павел Нестерович, род. в 1903 г., с. Сергиевское Гиагинского р-на Краснодарского кр. Рядовой, стр., 427 сп, 192 сД.. Погиб в бою 06.03.1944 г. Пох. 1000 м вост. д. Новое Село Дубровинского р-на Витебской обл., мог. № 2. Осн. ЦАМО: оп. 18002, д. 311, л. 83.

ЗАЯРСКИЙ Сергей Ильич. Рядовой. Умер от ран 30.10.1946 г. Пох. г. Чертков Тернопольской обл. Осн. РВК: д. 1, 1950 г., л. 44.

ЗБРАИЛОВ Савелий Петрович, род. в 1897 г., ст-ца Дондуковская Гиагинского р-на Краснодарского кр. Рядовой, стр., 10 отд. дор. экспл. бат., 18 А. Пропал без вести 23.07 1942 г. Осн. ЦАМО: оп. 18001, д. 36, л. 71.

ЗБРИЦАК Александр П. род. в 1910 г., ст-ца Дондуковская Гиагинского р-на Краснодарского кр. Рядовой. Пропал без вести 00.04.1943 г. Осн. ЦАМО: оп. 977520, д. 40, л. 156.

ЗБРИЩАК Иосиф Трофимович, род. в 1910 г. Рядовой. Пропал без вести 00.04.1943 г. Осн. РВК: д. 1, 1950 г., л. 45.

ЗВЯГИНЦЕВ Дмитрий Алексеевич, род. в 1902 г., Гиагинский р-н Краснодарского кр. Ст-на, ком. отд., 81 кп, 52 кД. Пропал без вести 24.10.1941 г. в р-не местечка Хинель. Осн. ЦАМО: оп. 818883с, д. 1720, л. 4.

ЗГОДА Семен Анисимович, род. в 1903 г., г. Майкоп Краснодарского кр. Рядовой, 322 бр. Умер от ран 23.06.1943 г. Пох. 20 км. от шоссе Туапсе-Новороссийск, юго-зап. окр. с. Пшадар, старое клад. Осн. ВМА: оп. 1, д. 3, л. 13.

ЗГОННИКОВ Прокофий Иванович (Яковлевич), род. в 1905 г., ст-ца Дондуковская Гиагинского р-на Краснодарского кр. Рядовой. Пропал без вести 00.12.1941 г. Осн. РВК: д. 1, 1950 г., л. 47.

ЗДИЦЕВ Григорий Федорович, род. в 1911 г., ст-ца Дондуковская Гиагинского р-на Краснодарского кр. Рядовой, воздушный десантник. Пропал без вести 00.10.1942 г. Осн. ЦАМО: оп. 18004, д. 1361, л. 222.

ЗЕЛЕНСКИЙ Андрей Ефимович, род. в 1908 г., Краснодарский край. Рядовой, стр., 35 сп, 30 сД. Пропал без вести 27.09.1942 г. в р-не Лысой горы. Осн. РВК: д. 1, 1950 г., л. 44.

ЗЕЛЕНСКИЙ Василий Власович, род. в 1920 г., х. Игнатьевский Гиагинского р-на Краснодарского кр. Рядовой. Погиб в плену 24.08.1942 г. Осн. ЦАМО: список, 3-562.

ЗЕЛЕНСКИЙ Михаил Андреевич, род. в 1905 г., Гиагинский р-н Краснодарского кр. Рядовой, стр., 78 сп, 74 сД. Пропал без вести 17.11.1941 г. в р-не г. Дебальцево Донецкой обл. Осн. ЦАМО: оп. 818883с, д. 200, л. 70.

ЗЕЛЕНСКИЙ Николай Николаевич, род. в 1923 г., ст-ца Дондуковская Гиагинского р-на Краснодарского кр. Рядовой, 742 сп, 2 б-н, 4 рота. Пропал без вести 00.04.1943 г. Осн. ЦАМО: оп. 977520, д. 3076, л. 024.

ЗЕЛИКОВ Василий Яковлевич, род. в 1907 г. Рядовой. Погиб в бою 14.04.1943 г. Осн. РВК: д. 1, 1950 г., л. 44.

ЗЕМЛЯНКИН Иван Максимович. Рядовой. Погиб в бою 09.03.1944 г. Пох. д. Ивкино Пановского р-на Ленинградской обл. Осн. РВК: д.1, 1950 г., л. 46.

ЗЕНОВ Григорий Гаврилович. Гв. ст. л-т. Погиб в бою 04.10.1943 г. Пох. г. Верхнеднепровск, № 37. Осн. сообщение Верхнеднепровского РВК от 15.03.1990 г.

ЗЕПИКОВ Василий Яковлевич, род. в 1907 г., ст-ца Дондуковская Гиагинского р-на Краснодарского кр. Рядовой, стр., 691 сп. Погиб в бою 14.04.1943 г. Пох. х. Костлярисный Краснодарского края. (Так указано в документе). Осн. ЦАМО: оп. 18003, д. 144, л. 67.

ЗЕРНОВ Николай Максимович. Рядовой, п/п 81128. Погиб в бою 09.11.1943 г. Пох. в р-не д. Плетни Невельского р-на Калининской обл. Осн. РВК: д. 1, 1950 г., л. 47.

ЗИНЕНКО Григорий Пантелеевич, род. в 1925 г., х. Тамбовский Гиагинского р-на Краснодарского кр. Сержант, ком. отд., 1331-горно-стр. полк, 318 горно-стр. Д. Погиб в бою 03.04.1945 г. Пох. на дивиз. клад. с. Драгомысль Бельского воев., брат. мог № 10, (р-н г. Струмень), Польша. Осн. ЦАМО: оп. 18003, д. 740, л. 75.

ЗИНЕНКО (ЗИЛЕНКО) Пантелей Федорович, род. в 1907 г., с. Натырбово Кошехабльского р-на Краснодарского кр. Рядовой, 713 сп. Пропал без вести 00.04.1943 г. Осн. РВК: д. 1, 1950 г., л. 47.

ЗИНКОВСКИЙ Георгий Захарович, род. в 1909 г., с. Серино Ждановского р-на Сталинградской обл. Ст. л-т, 195 гв. сп, 66 гв. сД, 4 гв. А. Погиб в бою 17.01.1945 г. Пох. г. Будапешт, квартал 121, пр. Музеут. Осн. ЦАМО: оп. 11458, д. 810, л. 58.

ЗИНЧЕНКО Алексей (Александр) Федорович, род. в 1924 (1925) г., ст. Нижебаканская Крымского р-на Краснодарского кр. Призван в ВС Магнитогорским РВК. Рядовой. Пропал без вести 00.07.1944 г. Осн. ЦАМО: список, 3-565.

ЗИНЧЕНКО Алексей Федорович (Федосеевич), род. в 1924 г., Мельниковский с/с Суетского р-на Алтайского кр. Призван в ВС Знаменским РВК. Пропал без вести 00.01.1943 г. Осн. ЦАМО: д. 9, 1976 г. л. 388.

ЗИНЧЕНКО Михаил Вакулович, род. в 1903 г., г. Пятигорск. Призван в ВС Туапсинским РВК. Рядовой. Пропал без вести 00.02.1943 г. Осн. РВК: д. 1, 1950 г., л. 47.

ЗИНЧЕНКО Сергей Алексеевич, род. в 1915г., ст-ца Дондуковская Гиагинского р-на Краснодарского кр. Рядовой. Пропал без вести 00.06.1943 г. Осн. ЦАМО: список, 3-566.

ЗЛАТОРУННЫЙ Иван Алексеевич, род. в 1909 г., ст-ца Кужорская Майкопского р-на Краснодарского кр. Сержант. Пропал без вести в 1942 году. Осн. ЦАМО: список, 3-568.

ЗЛАТОРУНСКИЙ Иван Алексеевич, род. в 1909 г., ст-ца Кужорская Майкопского р-на Краснодарского кр. Сержант. Пропал без вести в 1941 году. Осн. ЦАМО: оп. 18004, д. 1361, л. 218.

ЗЛОБИН Семен Филиппович, род. в 1910 г., с. Сухая Балка Гиагинского р-на Краснодарского кр. Призван в ВС в 1941 г. Рядовой. Пропал без вести 00.05.1945 г. Осн. ЦАМО: оп. 977520, д. 3434, л. 79.

ЗЛОБИН Сергей Васильевич, род. в 1911 г., ст-ца Гиагинская Гиагинского р-на Краснодарского кр. Пропал без вести 00.04.1943 г. Осн. ЦАМО: оп. 18004, д. 780, л. 148.

ЗЛОБИНСКИЙ Андрей Васильевич, род. в 1914 г., ст-ца Гиагинская Гиагинского р-на Краснодарского кр. Призван в ВС в 1941 г Рядовой, 354 сп, 212 сД. Пропал без вести 00.08.1941 г. Осн. РВК: д. 1, 1950 г., л. 46.

ЗЛОБИНСКИЙ Петр Асильевич (Васильевич), род. в 1924 г. Рядовой, стр., 2 осб, 81 мор. стр. бр. Погиб в бою 05.02.1943 г. Осн. ЦАМО: оп. 18001, д. 776, л. 29.

ЗЛОБИНСКИЙ Сергей Васильевич, род. в 1911 г., ст-ца Гиагинская Гиагинского р-на Краснодарского кр. Рядовой. Пропал без вести 00.06.1943 г. Осн. ЦАМО: список, 3-571.

ЗОЛАХ Иван Борисович. Погиб в бою 25.05.1943 г. Пох. зап. окр. ст. Крымской Краснодарского кр. Осн. РВК: д. 1, 1950 г., л. 45.

ЗОЛИН Иван Борисович, род. в 1925 г., ст-ца Гиагинская Гиагинского р-на Краснодарского кр. Рядовой. Пропал без вести 00.12.1943 г. Осн. ЦАМО: оп. 18004, д. 780, л. 148 об.

ЗОЛИН Илларион Михайлович, род. в 1900 г., ст-ца Гиагинская Гиагинского р-на Краснодарского кр. Рядовой. Пропал без вести 00.05.1943 г. Осн. ЦАМО: оп. 977520, д. 95, л. 214.

ЗОЛИН Михаил Иванович, род. в 1911 г. Рядовой. Умер от ран 28.07.1943 г. Пох. 2 км. юго-зап. х. Песчаного Воронежской обл. Осн. РВК: д. 1, 1950 г., л. 47.

ЗОРИН Назар (Лазарь) Кириллович, род. в 1896 г., ст-ца Гиагинская Гиагинского р-на Краснодарского кр. Рядовой. Пропал без вести 00.04.1943 г. Осн. ЦАМО: оп. 18004, д. 780, л. 148.

ЗОЛИН Николай Герасимович, род. в 1922 г., ст-ца Гиагинская Гиагинского р-на Краснодарского кр. Призван в ВС в 1941 г. Ст. с-т, ком. стр. от., 1080 сп, 250 сД. Погиб в бою 29.07.1943 г. Пох. 1 км юго-зап. д. Чищи Смоленской обл. Осн. ЦАМО: оп. 18001, д. 590, л. 76.

ЗОЛИН Николай Матвеевич, род. в 1918 г., ст-ца Гиагинская Гиагинского р-на Краснодарского кр. Рядовой. Пропал без вести 00.05.1943 г. Осн. РВК: д. 1, 1950 г., л. 46.

ЗОЛИН Федот Захарович, род. в 1914 г., ст-ца Гиагинская Гиагинского р-на Краснодарского кр. Рядовой. Пропал без вести 00.09.1941 г. Осн. ЦАМО: оп. 977520, д. 803, л. 14.

ЗОЛОТАРЕВ Иван Васильевич, род. в 1920 (1921) г., х. Шульгинский Гиагинского р-на Краснодарского кр. Рядовой, 144 кп. Погиб в плену 13.12.1941 г. Осн. ЦАМО: список, 3-576.

ЗОЛОТОВ Андрей Алексеевич, род. в 1916 г., с. Сухая Балка Гиагинского р-на Краснодарского кр. Призван в ВС в 1941 г. Пропал без вести 00.05.1943 г. Осн. ЦАМО: оп. 977520, д. 3177, л. 31.

ЗОЛОТУХИН Иван Антонович, род. в 1922 г., х. Игнатьевский Гиагинского р-на Краснодарского кр. Рядовой. Пропал без вести 00.04.1941 г. Осн. РВК: д. 1, 1950 г., л.47.

ЗОЛОТУХИН Михаил Прокофьевич, род. в 1911 г. Ростовская обл. Рядовой, 88 иб. Пропал без вести 00.08.1941 г. Осн. ЦАМО: список, 3-579.

ЗОТОЛОКИН Иван Максимович, род. в 1902 г. Пропал без вести 00.12.1941 г. Осн. РВК: д. 1, 1950 г., л. 44.

ЗУБАРЕВ Дмитрий Петрович, род. в 1892 г., с. Ново-Даниловка Акимовского р-на Запорожской обл. Призван в ВС Акимовским РВК. Рядовой, санитар, 227 (217) ППГ, 18 А. Умер от ран 07.08.1942 г. Пох. ст-ца Келермесская Гиагинского р-на Краснодарского кр. Осн. ЦАМО: оп. 818883с, д. 89, л. 41.

ЗУБАРЕВ Михаил Иванович, род. в 1900 г., д. Костино Московской обл. Призван в ВС Куйбышевским РВК. Старшина. Пропал без вести 00.05.1942 г. Осн. РВК: д. 1, 1950 г., л. 46.

ЗУБЕНКО Алексей Маркович, род. в 1914 г., с. Разнемовск Понафшовского р-на Черниговской обл. Рядовой. Пропал без вести 00.04.1943 г. Осн. ЦАМО: оп. 977520, д. 40, л. 158.

ЗУБКОВ Григорий Иванович, род. в 1918 г., с. Сухая Балка Гиагинского р-на Краснодарского кр. Рядовой. Умер в плену 11.08.1944 г. Осн. ЦАМО: оп. 18004, д. 780, л. 144.

ЗУБКОВ Григорий Павлович, род. в 1913 г., с. Сухая Балка Гиагинского р-на Краснодарского кр. Ряд., ком отд. автоматч., 4 отд. стр. бат., 111 отд. стр. бр. Погиб в бою 07.05.1943 г. Пох. юго-зап. п. Долго-Гусевского Краснодарского кр. Осн. ЦАМО: оп. 18001, д. 124, л. 181.

ЗУБКОВ Григорий Титович, род. в 1903 г., с. Сухая Балка Гиагинского р-на Краснодарского кр. Рядовой. Пропал без вести 08.05.1943 г. Осн. РВК: д. 1, 1950 г., л. 46.

ЗУБКОВ Иван Павлович, род. в 1917 г., с. Сухая Балка Гиагинского р-на Краснодарского кр. Ст. с-т, ком. отд., отд. развед. рота, 241 сД. Погиб в бою 18.03.1943 г. Пох. 1 км вост. д. Иван. Березка Залучского р-на Ленинградской обл. Осн. ЦАМО: оп. 18001, д. 577, л. 65.

ЗУБКОВ Прокофий Титович, род. в 1905 г., с. Сергиевское Гиагинского р-на Краснодарского кр. Рядовой. Пропал без вести 00.04.1943 г. Осн. ЦАМО: оп. 977520, д. 40, л. 157.

ЗУБКОВ Тимофей Павлович, род. в 1915 г., ст-ца Гиагинская Гиагинского р-на Краснодарского кр. Ст. с-т, ком. отд. Пропал без вести 00.04.1943 г. Осн. ЦАМО: оп. 18004, д. 845, л. 151.

ЗУБРОВ Николай Григорьевич. Ст. с-т, п/п 33176. Погиб в бою 29.04.1943 г. Пох. на левом берегу р. Псиф, что 2 км. юго-зап. с-за «Табак» Крымского р-на Краснодарского кр. Осн. РВК: д. 1, 1950 г., л. 47.

ЗУБРОВ Петр Григорьевич. Рядовой. Погиб в бою 16.07.1943 г. Пох. с. Дегтярное Троянского р-на Орловской обл. Осн. РВК: д. 1, 1950 г., л. 47.

ЗУДОВ Семен Петрович, род. в 1908 г., ст-ца Гиагинская Гиагинского р-на Краснодарского кр. Призван в ВС в 1941 г. Рядовой. Пропал без вести 00.04.1943 г. Осн. ЦАМО: оп. 977520, д. 77, л. 68 об.

ЗУНД Владимир Иосифович, род. в 1918 г. Рядовой. Погиб в бою 10.09.1943 г. Осн. РВК: д. 1, 1950 г., л. 46.

ЗУНД Петр Иосифович, род. в 1925 г., Шовгеновский р-н Краснодарского кр. Рядовой. Пропал без вести 10.10.1943 г. Осн. ЦАМО: оп. 18004, д. 845, л. 151 об.

ЗЯБКИН Михаил Иванович. Рядовой. Погиб в бою 12.02.1945 г. Пох. Германия, гор. Гросс-консыворд. (Так указано в документе). Осн. РВК: д. 1, 1950 г., л. 44.

ЗЯБЛОВ Митрофан Георгиевич, род. в 1918 г., ст-ца Гиагинская Гиагинского р-на Краснодарского кр. Пропал без вести 00.12.1943 г. Осн. ЦАМО: оп. 18004, д. 503, л. 121 об.

ЗЯБЛОВ Митрофан Егорович. Рядовой. Погиб в бою 12.08.1943 г. Пох. Ухтинский р-н Карело-Финской АССР, квадрат — 7844-5. Осн. РВК: д. 1, 1950 г., л. 44.



ИВАКИН Данил Федорович, род. в 1902 г., Айрюмовский с/с Гиагинского р-на Краснодарского кр. Рядовой, стр., 1168 гв. сп, 55 гв. сД. Погиб в бою 04.12.1943 г. Пох. кладбище с. Баксы, Керченского р-на. Осн. ЦАМО: оп. 18001, д. 1173, л. 185.

ИВАКИН Павел Федорович, род. в 1923 (1903) г. Тульская обл. Гв. рядовой. Пропал без вести 00.05.1945 г. Осн. ОВК: д. 9, л. 227.

ИВАНЕНКО Иван Иванович, род. в 1926 г., с. Должик-Харитоновское Свердловской обл. Призван в ВС Свердловским РВК, Рядовой. Пропал без вести 00.10.1943 г. Осн. ОВК: д. 9, л. 310.

ИВАНОВ Александр Иванович, род. в 1914 г., с. Сергиевское Гиагинского р-на Краснодарского кр. Рядовой. Пропал без вести 00.04.1943 г. Осн. ЦАМО: оп. 18004, д. 567, л. 54 об.

ИВАНОВ Александр Сергеевич, род. в 1926 г., ст. Аншашинская Дубинка Краснодарского кр. (Так указано в документе). Мл. с-т, наводчик, 35 гв. сД. Погиб в бою 14.01.1945 г. Пох. Польша, восточн. окр. с. Гловачув. Осн. ЦАМО: оп. 18003, д. 262, л. 81.

ИВАНОВ Алексей Тихонович, род. в 1900 г., с. Сергиевское Гиагинского р-на Краснодарского кр. Рядовой. Пропал без вести 07.04.1943 г. Осн. ЦАМО: оп. 977520, д. 166, л. 217.

ИВАНОВ Василий Афанасьевич, род. в 1904 г., с. Сергиевское Гиагинского р-на Краснодарского кр. Рядовой, номер., 10 гв. сбр. Погиб в бою 07 11.1942 г. Пох. сев. окр. ст. Архонская Северо-Осетинской АССР. Осн. ЦАМО: оп. 818883с, д. 1937, л. 67.

ИВАНОВ Василий Афанасьевич, род. в 1904 г. Рядовой, стр., 16 мбр. Умер от ран 13.05.1945 г. в ХППГ-1164. Пох. Чехословакия, г. Густопече, гражд. клад., № мог. 19. Осн. ЦАМО: оп. 18003, д. 894, д. 33.

ИВАНОВ Василий Иванович, род. в 1911 г., с. Рахнино Колпинского р-на Ленинградской обл. Призван в ВС Балаклавинским РВК. Рядовой. Пропал без вести 00.05.1943 г. Осн. РВК: д. 1, 1950 г., л. 50.

ИВАНОВ Василий Сергеевич. Рядовой. Умер от ран 13.05.1945 г. Пох. г. Густопече, гражд. кладб. Осн. РВК: д. 1, 1950 г., л. 50.

ИВАНОВ Ефим Андреевич, род. в 1901 г., ст-ца Дондуковская Гиагинского р-на Краснодарского кр. Рядовой. Пропал без вести 00.08.1943 г. Осн. РВКА: д. 1, 1950 г., л. 50.

ИВАНОВ Иван Захарович, род. в 1916 г. Рядовой. Погиб в бою 00.08.1943 г. Осн. РВК: д. 1, 1950 г., л. 50.

ИВАНОВ Илья Никитович, род. в 1924 г., х. Тамбовский Гиагинского р-на Краснодарского кр. С-т, ком. отд., 5 мсб, п/п 77182-В. Погиб в бою 14.10.1943 г. Пох. с. Алтинау Молочановского р-на Запорожской обл., брат. могила. Осн. ЦАМО: оп. 18001, д. 1029, л. 96.

ИВАНОВ Мартын Иванович, род. в 1898 г., Гиагинский р-н Краснодарского кр. Ряд., гв. казак, 33 кав. полк, 11 гв. кав. Д. Пропал без вести 28.08.1942 г. в р-не ст-цы Шубинка Краснодарского края. Осн. ЦАМО: оп. 11458, д. 114, л. 56.

ИВАНОВ Серафим Николаевич, род. в 1903 г., ст-ца Келермесская Гиагинского р-на Краснодарского кр. Рядовой. Пропал без вести 00.05.1943 г. Осн. РВК: д.1, 1950 г., л. 49.

ИВАНОВ Федор Иванович, род. с. Сергиевское Гиагинского р-на Краснодарского кр. Рядовой, стр., 909 сп, 247 сД (209 сп), 20 А, Зап. Ф. Погиб в бою 15.12.1942 г. в р-не д. Жеребцово Сычовского р-на Смоленской обл. Осн. ЦАМО: оп. 18001, д. 297, л. 52.

ИВАНОВА Нина Павловна, род. в 1920 г., ст-ца Тимашевская Тимашевского р-на Краснодарского кр. Медсестра, сан. учр. подчин. Сев. Кав. Фронту. Пропала без вести 18.05.1942 г. Осн. ЦАМО: оп. 818883с, д. 1634, л. 111.

ИВАНОВСКИЙ Никита Пантелеевич, род. в 1913 г., Петропавловский р-н Воронежской обл. Рядовой. Пропал без вести 00.04.1943 г. Осн. ЦАМО: оп. 18004, д. 780, л. 144.

ИВАНЧЕНКО Алексей Степанович, род. в 1924 г., с. Сергиевское Гиагинского р-на Краснодарского кр. Рядовой, 1147 сп. Умер от ран 23.01.1943 г. в 484 омсб. Пох. с. Гунайка Шаумяновского р-на Краснодарского кр. Осн. ЦАМО: 18002, д. 390, л. 141.

ИВАНЧЕНКО Андрей Степанович, род. в 1924 г., с. Сергиевское Гиагинского р-на Краснодарского кр. Рядовой, стр., 1147 сп, 353 сД. Умер от ран 22.01.1943 г Пох. с. Гунайка Шаумянского р-на Краснодарского кр., мог № 119. Осн. ЦАМО: оп. 18001, д. 693, л. 165.

ИВАХНЕНКО Николай Трофимович. Старшина. Погиб в бою 11.04.1944 г. Осн. ОВК: д. 9, л. 147, 148.

ИВАЩЕНКО Алексей Иванович, род. в 1925 г., ст-ца Губская Мостовского р-на Краснодарского кр. Рядовой, 255 бмп. Пропал без вести 10.09.1943 г. Осн. ЦАМО: список, И-588.

ИВАЩЕНКО Евгений Иванович, род. в 1922 г., ст-ца Дондуковская Гиагинского р-на Краснодарского кр. Ст. л-т, ком. роты, 248 сп. Погиб в бою 30.10.1943 г. Пох. д. Александровка Днепропетровской обл. Осн. РВК: д. 1, 1950 г., л. 49.

ИВАЩЕНКО Иван Андреевич, род. в 1903 г. Рядовой. Погиб в бою в 1942 году. Осн. РВК: д. 1, 1950 г., л. 49.

ИВАЩЕНКО Николай Андреевич, род. в 1901 г., с. Апанасенково Ставропольского кр. Ст. с-т, ком. отд., 1331 сп. Умер от ран 08.05.1944 г. в 279 омсб. Пох. 7 км. от г. Севастополя, с. Камары, (м. Комарты). (Так указано в документе). Осн. ВМА: ф. 279, оп. 1, д. 8, л. 5.

ИВАЩЕНКО Николай Иванович, род. в 1925 г., с. Митрофановка Дивеевского р-на Ставропольского кр. Рядовой. Погиб в бою 06.05.1943 г. Осн. РВК: д. 1, 1950 г., л. 49.

ИВАЩЕНКО Роман Федорович, род. в 1913 г. Погиб в бою 07.08.1943 г. Пох. г. Оргеев Молдавской ССР. Осн. РВК: д. 1, 1950 г., л. 49.

ИГНАТЕНКО Иван Игнатович, род. в 1923 г., с. Кучалинь Алма-Атинской обл. Рядовой. Пропал без вести 00.04.1943 г. Осн. ЦАМО: оп. 18004, д. 780, л. 145.

ИГОЛКИН Николай Иванович, род. в 1915 г., х. Чернявский Александровского р-на Терской обл. Мл-с-т, автоматчик, 1337 гсп, 318 гсД. Погиб в бою 16.04.1945 г. Пох. Польша, воен. клад. на южн. стор. з-да «Шахт Фридриха» г. Моравска Острава. Осн. ЦАМО: оп. 18003, д. 628, л. 162.

ИЗВЕКОВ Василий Яковлевич, род. в 1906 г., ст-ца Дондуковская Гиагинского р-на Краснодарского кр. Ряд. стр., 926 сп, 395 сД. Погиб в бою 24.11.1942 г. Пох. с. Есауловка Б. Антрацитовского р-на Ворошиловградской обл. Осн. ЦАМО: оп. 818883с, д. 864, л. 50.

ИЗМАИЛОВ Гасан Пошеевич (Помеевич), род. в 1911 г., г. Нахичевань Игнатовского р-на. Старшина. Пропал без вести 00.03.43 г. Осн. ЦАМО: оп. 977520, д. 903, л. 13 об.

ИЗМАИЛОВ Иван Данилович, род. в 1913 г., с. Сухая Балка Гиагинского р-на Краснодарского кр. Призван в ВС в 1941 г. Рядовой. Пропал без вести 00.06.1943 г. Осн. ЦАМО: оп. 977521, д. 722, л. 28.

ИЗМАЙЛОВ Николай Федорович, род. в 1924 г., ст-ца Гиагинская Гиагинского р-на Краснодарского кр. Рядовой. Пропал без вести 00.05.1943 г. Осн. ЦАМО: оп. 18004, д. 2181, л. 70.

ИЗОСИМОВ Григорий Николаевич, род. в 1907 г., ст. Кивсала Виноотдельческого р-на. Рядовой. Пропал без вести 00.02.1944 г. Осн. ЦАМО: оп. 18004, д. 567, л. 54.

ИЗОСИМОВ Сергей Стефанович, род. в 1925 г., ст-ца Дондуковская Гиагинского р-на Краснодарского кр. Рядовой, стр. Умер от ран 26.10.1943 г. в 144 мсб. Пох. с. Ахтаны, сев. окр. Темрюкского р-на. Осн. ЦАМО: оп. 18001, д. 1284, л. 100 об.

ИЗОСИМОВ Стефан Николаевич, род. в 1894 г. Рядовой. Погиб в бою 24.09.1943 г. Пох. у подножья высоты 118,1 Темрюкского р-на Краснодарского кр. Осн. РВК: д. 1, 1950 г., л. 49.

ИЗОТОВ Михаил Захарович, род. в 1924 г., с. Петроцево Орловской обл. Рядовой. Погиб 00.08.1943 г. Осн. РВК: д. 1, 1950 г., л. 49.

ИЛЬЕНКО Александр Михайлович, род. в 1926 г., ст-ца Дондуковская Гиагинского р-на Краснодарского кр. мл. с-т, 1277 сп, 389 сД. Погиб в бою 28.03.1945 г. Пох. Германия, г. Глогау. Осн. ЦАМО: оп. 18003, д. 853, л. 77

ИЛЬИН Иван Иванович, род. в 1904 г ст-ца Гиагинская Гиагинского р-на Краснодарского кр. Рядовой. Пропал без вести 00.12.43 г. Осн. ЦАМО: список, И-591.

ИЛЬИНОВ Петр Прокопьевич, род. в 1897 г., ст-ца Гиагинская Гиагинского р-на Краснодарского кр. Призван в ВС в 1941 г. Рядовой. Пропал без вести 00.09.1943 г. Осн. РВК: д. 1, 1950 г., л. 50.

ИЛЬКЕВИЧ Иван Кузьмич, род. в 1905 г., ст. Дондуковская Гиагинского р-на Краснодарского кр. Рядовой, санитар, 509 сп, 236 сД. Пропал без вести 30.10.1944 г. Осн. ЦАМО: оп. 18002, д. 1605, л. 119.

ИЛЬЦОВ Николай Васильевич, род. в 1911 г., г. Курск. Рядовой. Пропал без вести 00.04.1943 г. Осн. РВК: д. 1, 1950 г., л. 50.

ИЛЬЧЕНКО Александр Федорович, род. в 1912 г., ст-ца Дондуковская Гиагинского р-на Краснодарского кр. Рядовой, стр., 38 гв. сп, 14 гв. сД. Пропал без вести 01.09.1942 г. в р-не к-за им. Фрунзе, ферма № 3 Серафимовичского р-на Сталинградской обл. Осн. ЦАМО: оп. 818883с, д. 1124, л. 63.

ИЛЬЧЕНКО Анатолий Прокофьевич, род. в 1907 г., ст-ца Дондуковская Гиагинского р-на Краснодарского кр. Ряд. стр., 84 морск., стрел. бр. Погиб в бою 20.02.1943 г. Пох. с. Кореновка Кореновского р-на Краснодарского кр. Осн. ЦАМО: оп. 18001, д. 706, л. 28 об.

ИЛЬЧЕНКО Михаил Александрович, род. в 1924 г., ст-ца Дондуковская Гиагинского р-на Краснодарского кр. Рядовой. Пропал без вести 00.04.1943 г. Осн. ЦАМО: оп. 18004, д. 780, л. 145.

ИЛЬЧЕНКО Николай Митрофанович, род. в 1910 г., с. Терновка Ставропольского кр. Рядовой. Пропал без вести 00.04.1943 г. Осн. ЦАМО: оп. 977520, д. 965, л. 181.

ИЛЬЧЕНКО Николай Павлович. Рядовой, п/п 26711 «я». Погиб в бою 05.05.1943 г. Пох. Мысхако, Безымянная высота (р-н г Новороссийска) Краснодарского кр. Осн. РВК: д. 1, 1950 г., л. 50.

ИЛЬЮШЕНКОВ Александр Тихонович, род. в 1926 г Рядовой. Умер в плену 12.08.1942 г. Пох. г Вязьма. Осн. ОВК: д. 9, 1961 г., л. 312.

ИЛЮХИН Василий Григорьевич, род. в 1924 г., ст-ца Ханская Майкопского р-на Краснодарского кр. Рядовой. Умер от ран 25.07.44 г. Осн. ЦАМО: оп. 18004, д. 780, л. 148.

ИЛЮХИН Григорий Игнатьевич. Рядовой. Погиб в бою 05.07 1942 г. Пох. д. Культура Тульской обл. Осн. РВК: д. 1, 1950 г л. 49.

ИМАЕВ Александр Петрович, род. в 1917 г., г. Фергана. Призван в ВС Джалал-Абадским ГВК. Рядовой, в/ч 6251. Пропал без вести 00.04.1943 г Осн. РВК: д. 1, 1950 г., л. 50.

ИНДЮК Иван Миронович, род. в 1903 г., Гиагинский р-н Краснодарского кр. Рядовой, стр., 4 гв. сД. Умер от ран 18.04.1944 г Пох. с. Глинное Слободзейского р-на Молдавской ССР. Осн. ЦАМО: оп. 18002, д. 327, л. 133.

ИНДЮКОВ Григорий Яковлевич, род. в 1899 г., д. Малово Петропавловского р-на Воронежской обл. Рядовой. Пропал без вести 00.04.1943 г Осн. ЦАМО: оп. 18004, д. 845, л. 151.

ИНОЗЕМЦЕВ Георгий Владимирович, род. в 1918 г., ст. Октябрьская. Призван в ВС Ростовским ГРВК. Сержант. Пропал без вести 00.05.1943 г. Осн. РВК: д. 1, 1950 г л. 50.

ИПАТОВ Николай Матвеевич, род. в 1902 г., ст-ца Келермесская Гиагинского р-на Краснодарского кр. Пропал без вести 00.04.1943 г. Осн. РВК: д. 1, 1950 г., л. 49.

ИШУТИН Василий Васильевич, род. в 1915 г., г. Воронеж. Рядовой. Пропал без вести 00.04.1945 г. Осн. ЦАМО: оп. 18002, д. 327 л. 133.



КАБАК Феликс Иванович, род. в 1926 г., ст-ца Дондуковская Гиагинского р-на Краснодарского кр. Гв. ст-т, 36 гв. кав. п., 10 гв. ккД. Погиб в бою 20.11.1944 г. Пох. Венгрия, брат. мог на центр. клад. г. Дьендьеш. Осн. ЦАМО: оп. 18003, д. 710, л. 30.

КАБАКОВ Григорий Константинович, род. в 1913 г ст-ца Ярославская Ярославского р-на Краснодарского кр. Рядовой. Погиб в бою 27.10.1942 г. Осн. ЦАМО: оп. 977520, д. 40, л. 160.

КАБЗАНОВ Стефан Лаврентьевич, род. в 1915 г., х. Фабрицкий Репьевского р-на Воронежской обл. Рядовой. Пропал без вести 00.05.1943 г. Осн. ЦАМО: оп. 977520, д. 1005 л. 96 об.

КАБЫХНОВ Иван Самойлович, род. в 1907 г., ст-ца Кужорская Майкопского р-на Краснодарского кр. Рядовой, 15 кп. Пропал без вести 00.12.1941 г. Осн. РВК: д. 1, 1950 г., л. 67.

КАВАЛЬКОВ Иван Трофимович, род. в 1901 г., ст-ца Гиагинская Гиагинского р-на Краснодарского кр. Рядовой. Пропал без вести 00.05.1943 г. Осн. ЦАМО: список, К-631.

КАВЕШНИКОВ Иван Андреевич, род. в 1899 г., Гиагинский р-н Краснодарского кр. Ефр., мином., 97 гсп. Умер от ран 10.02.1944 г. Пох. д. Дубищи Невельского р-на Смоленской обл. Осн. ВМА: ф. 2392, оп. 1, д. 3, л. 5.

КАВШАРОВ Григорий Кузьмич. Рядовой. Погиб в бою 24.04.1943 г. Пох. х. Стурукроге. Латвия. Осн. РВК: д. 1, 1950 г., л. 53.

КАЗАКОВ Николай Исаевич, род. в 1917 г., Гиагинский р-н Краснодарского кр. Рядовой, связист, 273 сп, 104 сД. Пропал без вести 28.09.1941 г. Осн. ОВК: д. 9, л. 511.

КАЗБАНОВ Стефан Лаврентьевич, род. в 1915 г., х. Фабрицкий Репьевского р-на Воронежской обл. Рядовой. Пропал без вести 00.03.1943 г. Осн. РВК: д. 1, 1950 г., л. 62.

КАЗУНОВ Дмитрий Константинович, род. в 1923 г., Гиагинский р-н Краснодарского кр. Рядовой, сапер, 1574 отд. сап. бат. Пропал без вести 00.10.1942 г. Осн. ЦАМО: оп. 18001, д. 48, л. 7.

КАЗЮРА Георгий Тимофеевич, род. в 1914 г., х. Тамбовский Гиагинского р-на Краснодарского кр. Рядовой, 1167 ААП. Пропал без вести 02.08.1942 г. Осн. ЦАМО: оп. 977520, д. 40, л. 160.

КАЙТУКОВ Камян Мусаевич, род. в 1925 г., ст-ца Гиагинская Гиагинского р-на Краснодарского кр. Рядовой, стр., 1169 сп, 349 сД. Пропал без вести 23.09.1942 г. в р-не г. Горячий Ключ, Краснодарского кр. Осн. ЦАМО: оп. 18001, д. 809. л. 212 об.

КАЛАБИН Павел Федорович, род. в 1893 г., Краснодарский край. Рядовой, сабельник, 30 гв. кп, 9 гв. каз. кД. Погиб в бою 02.09.1943 г Пох. с. Старый Щербак (с. Ново-Иван.) Донецкой обл. Осн. ЦАМО: оп. 18001, д. 832, л. 105 об.

КАЛАТКИН Павел Митрофанович, род. в 1919 г., с. Сухая Балка Гиагинского р-на Краснодарского кр. Рядовой. Пропал без вести 00.04.1943 г. Осн. ЦАМО: оп. 18004, д. 780, л. 149 об.

КАЛАЧАРОВ Иван Кириллович, род. д. Бахмечивка Корсунского р-на Ульяновской обл. Призван в ВС в 1941 г. Рядовой. Пропал без вести 00.06.1943 г. Осн. ЦАМО: оп. 977521, д. 60, л. 191.

КАЛАШНИКОВ Петр Афанасьевич, род. в 1908 г., ст-ца Гиагинская Гиагинского р-на Краснодарского кр. Рядовой. Пропал без вести 00.04.1943 г. Осн. ЦАМО: оп. 18004, д. 780, л. 143.

КАЛИБЕРДА Николай Павлович. Сержант. Погиб в бою 03.01.1945 г Пох. с. Кишкуплау, Венгрия. Осн. ОВК: д. 9, 1961 г., л. 330.

КАЛИНЕНКО Иван Ефремович, род. в 1910 г. Рядовой. Пропал без вести 20.03.1942 г. Осн. РВК: д. 1, 1950 г., л. 58.

КАЛИНЕНКО Николай Ефимович, род. в 1925 г., Гиагинский р-н Краснодарского кр. Рядовой, стр., 1331 сп, 318 сД. Умер от ран 18.06.1943 г. Пох. сев. вост. г Новороссийска, Цем. долина. Осн. ЦАМО: оп. 18001, д. 234, л. 46 об.

КАЛИНЕНКО Павел Ефимович, род. в 1914 г., к-з «Прогресс» Гиагинского р-на Краснодарского кр. Рядовой, 31 сп, 8 сД. Умер от ран 19.03.1944 г. в ППГ-2406. Пох. д. Бакуйма Демидовского р-на Ровенской обл. на сев. стороне гр. кладбища. Осн. ВМА: ф. 2406, оп. 1, д. 4, л. 14.

КАЛИНИН Иван Андреевич, род. в 1895 г., ст-ца Келермесская Гиагинского р-на Краснодарского кр. Рядовой. Пропал без вести 00.12.1943 г. Осн. ЦАМО: оп. 18004, д. 2614, л. 354.

КАЛИТКИН Василий Дмитриевич, род. в 1921 г., с. Сергиевское Гиагинского р-на Краснодарского кр. Рядовой. Пропал без вести 00.05.1942 г. Осн. РВК: д. 1, 1950 г., л. 55.

КАЛИТКО Дмитрий Евсеевич, род. в 1897 г., с. Сергиевское Гиагинского р-на Краснодарского кр. Ефр., оруд. мастер, 18 ипап, 6 оипабр. Погиб в бою 09.10.1943 г. Пох. зап. окр. с. Новолюбимовка Запорожской обл. Осн. ЦАМО: оп. 18002, д. 500, л. 202.

КАЛИТКИН Павел Митрофанович, род. в 1919 г., с. Сухая Балка Гиагинского р-на Краснодарского кр. Рядовой, 3111 сп. Погиб в плену 10.10.1941 г. Осн. ЦАМО: список, К-638.

КАЛИТНИК Сергей Де...?, род. в 1909 г., Гиагинский р-н Краснодарского кр. Рядовой, стр., 968 сп, 255 сД. Пропал без вести 23.11.1941 г. Осн. ЦАМО: оп. 818883с, д. 498, л. 31.

КАЛИТУРИН Семен Прокофьевич, род. в 1905 г., Туркменская ССР. Рядовой. Погиб в плену 02.02.1943 г. в 352 лагере. Пох. м. Масюковщина, у г. Минска. Осн. ЦАМО: оп. 18002, д. 1484, л. 151.

КАЛМЫКОВ Владимир Иванович. Рядовой, в/ч 48588. Погиб в бою 14.04.1942 г. Пох. Отруб № 7 Петровского р-на Краснодарского кр. Осн. РВК: д. 1, 1950 г., л. 66.

КАЛОСИЙЦЕВ Михаил Федорович, род. в 1911 г., ст-ца Гиагинская Гиагинского р-на Краснодарского кр. С-т, ком. отд., 90 осб, 3 тК. Погиб в бою 02.06.1943 г. Пох. 2 км южн. с. Неженка Курской обл. Осн. ЦАМО: оп. 18001, д. 947, л. 148.

КАЛОШИН Иван Иванович, род. в 1893 г., Гиагинский р-н Краснодарского кр. С-т, 894 сп, 211 сД. Погиб в бою 12.03.1944 г. Пох. с. Счастливое Липовецкого р-на Винницкой обл. Осн. ЦАМО: оп. 18002, д. 209, л. 32 об.

КАЛПЕНКО Никифор Трофимович, род. в 1909 г., ст-ца Гиагинская Гиагинского р-на Краснодарского кр. Пропал без вести 00.12.1941 г. Осн. ЦАМО: оп. 977520, д. 40, л. 157.

КАЛТЫПИН Сергей Макарович, род. в 1906 г., г. Майкоп Краснодарского кр. Рядовой, стр. Погиб в плену 00.12.1941 г. Осн. ЦАМО: оп. 18004, д. 2614, л. 273.

КАЛУГИН Егор Васильевич, род. в 1904 г., ст-ца Гиагинская Гиагинского р-на Краснодарского кр. Рядовой, стр. Пропал без вести 00.04.1943 г. Осн. ЦАМО: оп. 977520, д. 597, л. 212 об.

КАЛЬНОЙ Иван Григорьевич. Рядовой. Погиб в бою 06.05.1944 г. Пох. с. Ангелиновка Раздельненского р-на Одесской обл. Осн. РВК: кн. выд. изв., К-28.

КАЛЬЧЕНКО Дмитрий Федорович, род. в 1922 г., ст-ца Темиргоевская Курганинского р-на Краснодарского кр. Рядовой. Пропал без вести 00.04.1943 г. Осн. РВК: д. 1, 1950 г., л. 67

КАЛЬЧЕНКО Николай Федорович, род. в 1925 г., х. Братский Гулькевичского р-на Краснодарского кр. Рядовой. Погиб в бою 28.10.1943 г. Осн. ЦАМО: оп. 977520, д. 40, л. 158.

КАЛЮЖНЫЙ Андрей Иванович, род. в 1913 г., Петропавловский р-н Воронежской обл. Рядовой. Пропал без вести 00.04.1943 г Осн. ЦАМО: оп. 18004, д. 780, л. 144.

КАЛЮЖНЫЙ Николай Григорьевич, род. в 1925 г., Гиагинский р-н Краснодарского кр. Рядовой, 295 сп, 183 сД. Погиб в бою 31.12.1943 г Пох. ю-зап. окр. д. Семеновка Житомирской обл. Осн. РВК: д. 1, 1950 г., л. 66.

КАЛЮЧНИН Георгий Макарович, род. в 1906 г., г. Майкоп Краснодарского кр. Курсант. Пропал без вести 00.04.1943 г. Осн. ЦАМО: оп. 18004, д. 407, л. 26.

КАМАЕВ Михаил Фатеевич, род. в 1895 г., ст-ца Гиагинская Гиагинского р-на Краснодарского кр. Рядовой. Пропал без вести 00.04.1943 г. Осн. ЦАМО: оп. 18004, д. 2619, л. 77.

КАМЕНЕНКО Иван Ефремович, род. в 1910 г. 68 мор. сбр, 3 б-н. Пропал без вести 00.03.1942 г. в р-не Матвеева Кургана Ростовской обл. Осн. ЦАМО: список, К-635.

КАМЕНЩИКОВ Михаил Федорович, род. в 1898 г., г. Саратов (Кузнецкий р-н). Рядовой. Пропал без вести 00.04.1943 г. Осн. ЦАМО: список, К-644.

КАМЫШАНОВ Алексей Федосеевич, род. в 1918 г., с. Лесково Ворошиловградской обл. Рядовой. Пропал без вести 00.06.1943 г. Осн. ЦАМО: список, К-645.

КАНИН Федор Кузьмич, род. в 1919 г., Гиагинский р-н Краснодарского кр. Сержант. Погиб в бою 29.03.1944 г. Пох. юго-зап. окр. х. Виляко Полховского р-на Могилевской обл. Осн. РВК: д. 1, 1950 г. л. 67.

КАНИЩЕВ Иван Андреевич, род. в 1909 г., ст-ца Келермесская Гиагинского р-на Краснодарского кр. Рядовой. Пропал без вести 00.04.1943 г. Осн. ЦАМО: оп. 18004, д. 845, л. 149.

КАНИЩЕВ Сергей Федотович, род. в 1904 г., ст-ца Воздвиженская Курганинского р-на Краснодарского кр. Призван в ВС в 1941 г. С-т, ком. отд., п/п 17264. Пропал без вести 00.05.1943 г Осн. ЦАМО: оп. 977521, д. 541, л. 26.

КАНИЩЕВ Федор Иванович, род. в 1904 г., ст-ца Келермесская Гиагинского р-на Краснодарского кр. Рядовой, сан. инстр., п/п 1564. Пропал без вести 00.07.1942 г. Осн. ЦАМО: оп. 18001, д. 1095, л. 23.

КАОСИЦКИЙ Яков Козьмич, род. в 1909 г., ст-ца Гиагинская Гиагинского р-на Краснодарского кр. Призван в ВС в 1941 году. Рядовой. Пропал без вести 00.06.1943 г. Осн. ЦАМО: оп. 977521, д. 212, л. 173.

КАПАЕВ Павел Фатеевич, род. в 1905 г., Гиагинский р-н Краснодарского кр. Рядовой, 265 арм. отд. рота, 1285 сп, 60 сД. Погиб в бою 27.08.1943 г. Пох. безым. высота, севернее старого города Севск Орловской обл. Осн. ЦАМО: оп. 18001, д. 628, л. 226 об.

КАПАЦИЕВ Денис Васильевич, род. в 1910 г., Закаляевский с/с Гиагинского р-на Краснодарского кр. Пропал без вести 00.10.1941 г. Осн. ЦАМО: оп. 18004, д. 1224, л. 425.

КАПЛИН Григорий Иванович, род. в 1911 г., с. Щучье Лискинского р-на Воронежской обл. Рядовой, шофер. Пропал без вести 00.08.1942 г. Осн. ЦАМО: оп. 18004, д. 2308, л. 293 об.

КАПЛИН Иван Илларионович, род. в 1910 г., ст. Зимовники Ростовской обл. Рядовой. Пропал без вести 00.04.1943 г. Осн. ЦАМО: список, К-652.

КАРАКУЦ Сергей Степанович, род. в 1912 г., ст. Иркиговская Приамурской обл. Рядовой, 159 опаб, 115 укр. района. Погиб в бою 04.09.1943 г. Пох. с. Зайцево Сталинградской обл. Осн. ЦАМО: оп. 818883с, д. 2064, л. 61 об.

КАРАКУЦЕВ Дмитрий Степанович, род. в 1909 г., пос. Варверойский Тургайского р-на Кустанайской обл. Рядовой. Пропал без вести 00.06.1943 г. Осн. РВК: д. 1, 1950 г., л. 68.

КАРАКУЦЕВ Петр Степанович, род. в 1914 г., г Владивосток. Рядовой. Пропал без вести 00.04.1943 г. Осн. ОВК: д. 9, л. 374.

КАРАНДИН Петр Пантелеевич, род. в 1922 г., с. Сергиевское Гиагинского р-на Краснодарского кр. Призван в ВС в 1941 году. Рядовой. Пропал без вести 00.04.1943 г. Осн. ЦАМО: список, К-654.

КАРАНДИН Илья Пантелеевич, род. в 1925 г. Рядовой. Погиб в бою 23.08.1943 г. Пох. г. Новороссийск. Осн. РВК: кн. выд. изв, К-15.

КАРАТАЕВ Иван Иванович, род. в 1912 г., Гиагинский р-н Краснодарского кр. Рядовой. Пропал без вести 00.04.1943 г. Осн. ЦАМО: оп. 977520, д. 3125, л. 47.

КАРАТУНОВ Гавриил Георгиевич, род. в 1904 г., ст-ца Дондуковская Гиагинского р-на Краснодарского кр. Рядовой. Пропал без вести 00.07.1942 г. Осн. РВК: д. 1, 1950 г., л. 57.

КАРАТУНОВ Стефан Георгиевич, род. в 1906 г., Харьковская обл. Рядовой. Пропал без вести 00.04.1943 г. Осн. ЦАМО: список, К-655.

КАРАХИН Дмитрий Иванович, род. в 1909 г., ст-ца Гиагинская Гиагинского р-на Краснодарского кр. Призван в ВС в 1943 году. Рядовой. Пропал без вести 00.11.1943 г. Осн. ЦАМО: оп. 977521, д. 60, л. 191.

КАРНАУХОВ Иван Иванович, род. в 1924 г., рядовой, телефонист. Погиб в бою 10.01.1944 г. Пох. Софийский р-н Днепропетровской обл. в р-не трех курганов «Могилы Павликова», в посадке. Осн. ЦАМО: оп. 18002, д. 109, л. 272.

КАРЕЛИН Александр Титович. Рядовой. Пропал без вести 00.04.1943 г. Осн. ЦАМО: оп. 18004, д. 567, л. 51 об.

КАРПАЧЕВ Филипп Игнатьевич, род. в 1913 г., ст-ца Гиагинская Гиагинского р-на Краснодарского кр. Рядовой, 354 ап, 212 сД. Пропал без вести 00.09.1941 г. Осн. РВК: д. 1, 1950 г., л. 55.

КАРПЕНКО Василий Агеевич, род. в 1909 г., х. Тамбовский Гиагинского р-на Краснодарского кр. Рядовой. Пропал без вести 00.08.1944 г Осн. РВК: д. 1, 1950 г., л. 60.

КАРПЕНКО Иван Стефанович, род. в 1899 г., с. Красноивановское Курской обл. Пропал без вести 00.07 1943 г. Осн. РВК: д. 1, 1950 г., д. 57

КАРПЕНКО Кондрат Васильевич, род. в 1909 г., ст-ца Гиагинская Гиагинского р-на Краснодарского кр. Рядовой, шофер, п/п 205 (Танковая часть). Пропал без вести 00.03.1943 г. Осн. ЦАМО: оп. 18004, д. 2559, л. 58.

КАРПЕНКО Кузьма Федорович, род. в 1911 г., с. Подгорное Калачаевского р-на Воронежской обл. Рядовой. Пропал без вести 00.05.1942 г. Осн. ЦАМО: список, К-665.

КАРПЕНКО Моисей Александрович, род. в 1912 г., г. Сочи. Рядовой. Пропал без вести 00.05.1943 г Осн. РВК: д. 1, 1950 г., л. 63.

КАРПЕНКО Павел Иванович, род. в 1920 г., с. Красная Яруга Краснояругского р-на Курской обл. Рядовой. Пропал без вести 00.04.1943 г. Осн. ОВК: д. 9, л. 124.

КАРПЕНКО Федор Никитович, род. х. Озерский Матюшанского р-на Донецкой обл. Рядовой, наводчик, 976 сп, 261 сД. Погиб в бою 27.05.1942 г Пох. с. Приволье Кагановического р-на Ворошиловградской обл. Осн. ЦАМО: оп. 918883с, д. 536, л. 261.

КАРПОВ Григорий Иванович. Рядовой. Умер от ран 20.07.1943 г. в ЭВГ № 2152. Пох. г. Сочи. Осн. РВК: д. 1, 1950 г., л. 65.

КАРПОВ Филипп Егорович (Георгиевич), род. в 1912 г., ст-ца Гиагинская Гиагинского р-на Краснодарского кр. Рядовой, 182 кав. полк. Пропал без вести 00.04.1943 г. Осн. ЦАМО: оп. 18004, д. 780, л. 148 об.

КАРТЕНОШКА Федот Егорович, род. в 1916 г., ст-ца Келермесская Гиагинского р-на Краснодарского кр. Рядовой, 976 сп, 261 сД. Пропал без вести 10.02.1942 г. Осн. ЦАМО: оп. 818883с, д. 536, л. 196.

КАРХИН Алексей Иванович, род. в 1903 г., ст-ца Гиагинская Гиагинского р-на Краснодарского кр. Рядовой. Пропал без вести 00.04.1943 г. Осн. РВК: д. 1, 1950 г., л. 65.

КАРИХИН (КАРХИН) Дмитрий Иванович, род. в 1909 г., ст-ца Гиагинская Гиагинского р-на Краснодарского кр. Рядовой. Пропал без вести 00.11.1943 г. Осн. РВК: д. 1, 1950 г., л. 62.

КАРЦЕВ Андрей Моисеевич, род. в 1907 г., Гиагинский р-н Краснодарского кр. Рядовой. Пропал без вести 00.10.1943 г. Осн. ЦАМО: оп. 977520, д. 3108, л. 23.

КАРЧЕНКО Антон Кондратьевич, род. в 1901 г., ст-ца Дондуковская Гиагинского р-на Краснодарского кр. Рядовой, 186 кп, 64 отд. кД. Погиб в бою 03.12.1941 г. Пох. х. Суженый Ростовской обл. Осн. ЦАМО: оп. 818884с, д. 71, л. 67.

КАРЯГИН Илья Иванович. Погиб в бою 24.09.1941 г. Пох. в дер. Шушары Слуцкого р-на Ленинградской обл. Осн. РВК: д. 1, 1950 г., л. 53.

КАСИМОВ Егор Васильевич, род. в 1905 г., г. Камышок Пензенской обл. Рядовой, 343 тб, 155 тбр, 20 тК. Погиб в бою 16.07.1943 г. Пох. дер. Казмина Орловской обл. Осн. ЦАМО: список, К-669.

КАСПЕРОВИЧ Иосиф Игнатьевич, род. в 1915 г., ст-ца Дондуковская Гиагинского р-на Краснодарского кр. Рядовой. Погиб в бою 25.03.1945 г. Пох. сев. вост. окр. д. Веслеток, Восточная Пруссия. Осн. ОВК: д. 9, 1961, л. 382.

КАСЬЯН Павел Давидович. Рядовой, п/п 44072. Умер от ран 17.10.1943 г. Пох. с. Вербовое Пологского р-на Запорожской обл. Осн. РВК: д. 1, 1950 г., л. 66.

КАСЬЯНЕНКО Александр Иванович, род. в 1920 г., ст-ца Дондуковская Гиагинского р-на Краснодарского кр. Ст. л-т. Погиб в бою 15.01.1942 г. Пох. с. Успенка Луганской обл. Осн. сообщение КГБ от 15.01.1991 г. № 138.

КАТЕНКО Александр Моисеевич, род. в 1914 г., г. Харьков. С-т, ком отд. Пропал без вести 00.09.1944 г. Осн. ЦАМО: оп. 977520, д. 2085, л. 76.

КАТКОВ Иван Иванович, род. в 1901 г., с. Саламат Сталинградской обл. Рядовой, стр. Пропал без вести 00.04.1943 г. Осн. ЦАМО: список, К-672.

КАТЫШЕВСКИЙ Василий Иванович, род. в 1909 г., ст-ца Кужорская Майкопского р-на Краснодарского кр. Рядовой. Пропал без вести 00.04.1943 г Осн. ЦАМО: оп. 977520, д. 40, л. 160.

КАЧКАНЯН Федор Сергеевич, род. в 1925 г., Шапсугский р-н Краснодарского края. Рядовой, стр., 81 кбмп. Погиб в бою 29.09.1943 г. Пох. м. Бугазская коса Краснодарского края. Осн. ЦАМО: оп. 18001, д. 928, л. 161.

КАЧМУРАДОВ Гуанг, род. в 1923 г. Алтайский край. Рядовой, стр., 256 сп, 164 сД. Погиб в бою 17.03.1942 г. Пох. с. Драгуновка Салтыковского р-на Харьковской обл. Осн. ЦАМО: оп. 818883с, д. 1083, л. 141.

КАЧУКОВ Андрей Мифодьевич, род. в 1917 г., Краснодарский край. Мл. с-т, наводчик, 3 гв. кД, 2 гв. кав. корпус. Погиб в бою 28.07 1943 г. Пох. юго-вост. д. Киючь-Колодец (д. Пырятинка) Орловской обл. Осн. ЦАМО: оп. 18001, д. 644, л. 23 об.

КАЧУКОВ Иван Мефодьевич, род. в 1910 г., ст-ца Гиагинская Гиагинского р-на Краснодарского кр. Рядовой. Погиб в бою 09.01.1942 г. Пох. с. Жирово Орловской обл. Осн. РВК: д. 1, 1950 г., л. 55.

КВАЧЕВ Сергей Васильевич, род. в 1897 г., ст-ца Гиагинская Гиагинского р-на Краснодарского кр. Гв. с-т, хим. инстр., 181 арт. мин. п, 9 гв. каз. Д. Погиб в бою 28.08.1943 г. Пох. с. Лотоново (с. Марьевское) Ростовской обл., б/м № 25. Осн. ЦАМО: оп. 18001, д. 762, л. 78.

КВИТКО Николай Симонович, род. в 1924 г., с. Екатериновка Ростовской обл. Рядовой, заряж., 83 отд. морск. стр. бр. Погиб в бою 26.09.1943 г. Пох. Черное море, в р-не г. Анапы. Осн. ЦАМО: оп. 18001, д. 939, л. 218.

КЕРЕЕВ Федор Ильич, род. в 1907 г., ст-ца Келермесская Гиагинского р-на Краснодарского кр. Рядовой. Пропал без вести 00.09.1943 г. Осн. ЦАМО: список, К-674.

КЕЦЬКО Федор Васильевич, род. в 1898 г. Пензенская область. Призван в ВС Мозырьским РВК Белорусской ССР в 1941 году. Рядовой. Пропал без вести 00.03.1942 г. Осн. РВК: д. 1, 1950 г., л. 60.

КИБА Сергей Иванович, род. в 1908 г., г. Актюбинск Казахской ССР. Рядовой. Пропал без вести 00.06.1943 г. Осн. РВК: д. 1, 1950 г., л. 57.

КИЖАЙКИН Иван Николаевич, род. в 1923 г. Адыгейская автоном. обл. Гв. л-т, ком. стр. вз-да, 12 гв. сп, 4 возд. дес. гв. сД, 18 гв. стр. К, 13 А. Погиб в бою 10.07.1943 г. Пох. д. 1-е Мая Поныровского р-на Курской обл. Осн. ЦАМО: оп. 11458, д. 290, л. 140.

КИЛИЖЕНКО Петр Филиппович, род. в 1914 г., ст-ца Гиагинская Гиагинского р-на Краснодарского кр. Рядовой. Пропал без вести 00.04.1943 г. Осн. ЦАМО: оп. 18004, д. 780, л. 148.

КИНДЯКОВ Андрей Антонович. Рядовой. Погиб в бою 00.06.1942 г. Осн. РВК: д. 1, 1950 г., л. 54.

КИНДЯКОВ Антон Васильевич, род. в 1904 г., Гиагинский район Краснодарского кр. Рядовой, стр., 589 сп, 216 сД. Пропал без вести 18.07 1942 г. Осн. ЦАМО: оп. 18001, д. 672, л. 9.

КИНДЯКОВ Антон Яковлевич, род. в 1904 г., ст-ца Гиагинская Гиагинского р-на Краснодарского кр. Призван в ВС в 1941 году. Рядовой. Пропал без вести 00.01.1944 г. Осн. ЦАМО: оп. 977520, д. 77, л. 68 об.

КИПКАЛО Евдоким Николаевич, род. в 1912 г., ст-ца Дондуковская Гиагинского р-на Краснодарского кр. Рядовой, стр., 1135 сп, 339 сД. Пропал без вести 09.03.1942 г. Осн. ЦАМО: оп. 818883с, д. 596, л. 21.

КИРИЛОВ Марей (Морей) Андреевич, род. в 1895 г., дер. Новокруниша Воронежской обл. Рядовой. Пропал без вести 00.02.1943 г. Осн. ЦАМО: оп. 977520, д. 40, л. 158.

КИРИЧЕНКО Федор Михайлович, род. в 1914 г., г Сухуми. Рядовой. Пропал без вести 00.04.1943 г. Осн. РВК: д. 1, 1950 г., л. 64.

КИРНОСЕНКО Василий Павлович, род. в 1912 г., с. Бабичево Троицкого р-на Ворошиловградской обл. Рядовой. Пропал без вести 00.12.1943 г. Осн. ЦАМО: оп. 18004, д. 845, л. 149 об.

КИРНОСОВ Василий Степанович, род. в 1918 г., Гиагинский р-н Краснодарского кр. Рядовой, наводчик, 1 сб, 156 гв. сп, 52 гв. сД. Погиб в бою 10.11.1943 г. Пох. с. Кухарево Невельского р-на Калининской обл. Осн. ЦАМО: оп. 18001, д. 1172, л. 127.

КИСЕЛЕВ Абрам Егорович, род. в 1904 г., ст-ца Гиагинская Гиагинского р-на Краснодарского кр. Рядовой. Пропал без вести 00.05.1943 г. Осн. ЦАМО: оп. 977520, д. 346, л. 213.

КИСЕЛЕВ Георгий Алексеевич, род. в 1895 г., Гиагинский район Краснодарского кр. Рядовой, стр., 1149 сп, 353 сД. Погиб в бою 13.10.1942 г. Пох. с. Георгиевское Туапсинского р-на Краснодарского края. Осн. ЦАМО: оп. 18001, д. 693, л. 9.

КИСЕЛЕВ Иван Васильевич, род. в 1918 г., ст-ца Келермесская Гиагинского р-на Краснодарского кр. Рядовой, п/я 50/9 (г. Минск). Погиб в бою 26.06.1941 г. Пох. братская мог. на перекрестке Логайского шоссе Визьнюсского р-на. (Так указано в документе). Осн. ЦАМО: список, К-683.

КИСЕЛЕВ Иван Степанович, род. в 1895 г., Гиагинский р-н Краснодарского кр. Рядовой, стр., 1147 сп, 353 сД. Погиб в бою 30.10.1942 г. Пох. сев. высоты Семашхо Краснодарского кр. Осн. ЦАМО: оп. 818883с, д. 1201, л. 110.

КИСЕЛЕВ Михаил Андреевич, род. в 1925 г. Гиагинский р-н Краснодарского кр. Рядовой, стр., 182 гсп, 62 гсД. Погиб в бою 02.12.1943 г. Пох. южн. окр. с. Русская поляна Черкасского р-на Киевской обл. Осн. ЦАМО: оп. 18002, д. 85, л. 171 об.

КИСЕЛЕВ Пантелей Григорьевич. Ст. с-т, п/п 24084-«Я». Пропал без вести 28.01.1944 г. Осн. РВК: д. 1, 1950 г., л. 67

КИСЕЛЕВ Федор Васильевич, род. в 1914 г., ст-ца Келеремесская Гиагинского р-на Краснодарского кр. Рядовой, п/п 61305. Пропал без вести 00.04.1943 г. Осн. ЦАМО: оп. 977520, д. 1005, л. 97.

КИСЛЯНСКИЙ Василий Федотович, род. в 1990 г., Гиагинский р-н Краснодарского кр. Рядовой, стр., 2 мотостр. б-н, 15 гв. мех. бр. Погиб в бою 21.10.1944 г Пох. Югославия, с. Чукарице окр. Белграда. Осн. ЦАМО: оп. 18002, д. 1295, л. 40.

КИСЛЯНСКИЙ Иван Григорьевич, род. в 1904 г., ст-ца Гиагинская Гиагинского р-на Краснодарского кр. Гв. л-т, ком. вз-да, (136), 196 ап, 89 гв. сД. Умер от ран 20.02.1945 г. в ЭВГ-3614. Пох. г. Глейвиц, Шверингштрассе, ряд 6, мог. 109. Осн. ВМА: ф. 3614, оп. 1, д. 3, л. 47.

КИСЛЯНСКИЙ Иван Евсеевич, род. в 1906 г., ст-ца Гиагинская Гиагинского р-на Краснодарского кр. Рядовой. Пропал без вести 00.08.1942 г. Осн. РВК: д. 1, 1950 г., л. 55.

КИСЛЯНСКИЙ Иван Иванович, род. в 1912 г., ст-ца Гиагинская Гиагинского р-на Краснодарского кр. Рядовой. Пропал без вести 00.11.1942 г. Осн. РВК: д. 1, 1950 г., л. 55.

КЛАШНИКОВ Михаил Кузьмич, род. в 1897 г., ст-ца Гиагинская Гиагинского р-на Краснодарского кр. Рядовой. Пропал без вести 00.09.1943 г. Осн. ЦАМО: оп. 977520, д. 766, л. 135.

КЛЕВОГИН Василий Николаевич, род. в 1919 г., г. Кусары Азербайджанской ССР. Старшина. Пропал без вести 00.07.1941 г. Осн. РВК: д. 1, 1950 г., л. 61.

КЛЕЙМЕНОВ Иван Васильевич, род. в 1907 г., ст-ца Гиагинская Гиагинского р-на Краснодарского кр. Сержант. Погиб в бою 22.07.1944 г. Пох. г. Бродки Тернопольской обл. Осн. РВК: д. 1, 1950 г., л. 52.

КЛЕМЕНТЬЕВ Иван Григорьевич, род. в 1906 г., г. Курганинск Краснодарского кр. Рядовой, 962 полевой ветлазарет. Погиб в бою 25.10.1944 г. Пох. Восточная Пруссия, поселок Вольтер Кемен. Осн. РВК: д. 1, 1950 г., л. 53.

КЛЕМЕНТЬЕВ Петр Константинович, род. в 1916 г., х. Завязко Киквидзенского р-на Сталинградской обл. Ст. л-т, ком. бат., 573 лег. арт. полк, 27 арт. Д. Погиб в бою 04.05.1943 г. Пох. южн. 1 км д. Брагино Старо-Русского р-на Ленинградской обл. Осн. ОВК: д. 53, л. 21.

КЛЕЦОВ Владимир Прокофьевич. Ефрейтор. Погиб в бою 21.01.1945 г. Пох. Польша, дер. Липувка. Осн. РВК: д. 1, 1950 г., л. 53.

КЛЕЦОВ Прокофий Гаврилович, род. в 1905 г., с. Екатериновка Гиагинского р-на Краснодарского кр. Рядовой, стр., 696 сп, 383 сД. Пропал без вести 02.11.1942 г. в р-не х. Перевального Краснодарского кр. Осн. ЦАМО: оп. 18001, д. 570, л. 3 об.

КЛЕЦОВ Трофим Гаврилович, род. в 1905 г., г. Майкоп Краснодарского кр. Пропал без вести 00.03.1943 г. Рядовой. Осн. ЦАМО: оп. 977520, д. 124, л. 74 об.

КЛИКОВ Федор Сергеевич, род. в 1904 г., Гиагинский р-н Краснодарского кр. Рядовой, стр., 35 сп, 30 сД. Пропал без вести 10.08.1942 г. Осн. ЦАМО: оп. 818883с, д. 132, л. 108.

КЛИМЕНКО Яков Моисеевич, род. в 1898 г., Бухлинский р-н Запад. Казах. обл. (Так указано в документе). Рядовой, п/п 61305. Пропал без вести 00.08.1943 г. Осн. РВК: д. 1, 1950 г л. 61.

КЛИМОВ Григорий Константинович, род. в 1913 г., с. Сергиевское Гиагинского р-на Краснодарского кр. Рядовой, стр. Пропал без вести 00.05.1943 г. Осн. ЦАМО: оп. 18004, д. 464, л. 129.

КЛИМОВ Денис Григорьевич, род. в 1910 г., ст-ца Гиагинская Гиагинского р-на Краснодарского кр. Призван в ВС в 1941 г Гв. ряд., пулеметчик. Пропал без вести 00.04.1943 г. Осн. ЦАМО: оп. 18004, д. 845, л. 150.

КЛИМОВ Иван Григорьевич, род. в 1907 г., ст-ца Гиагинская Гиагинского р-на Краснодарского кр. Рядовой. Пропал без вести 00.04.1943 г. Осн. ЦАМО: оп. 18004, д. 567, л. 55.

КЛИМЧЕНКО Михаил Александрович, род. в 1924 г., ст-ца Дондуковская Гиагинского р-на Краснодарского кр. Рядовой, стр., 1147 сп, 353 сД. Погиб в бою 28.10.1942 г Пох. южн. скаты горы Семашхо Краснодарского кр. Осн. ЦАМО: оп. 818883, д. 1201, л. 108.

КЛОГАНОВ Антон Савельевич, род. в 1911 г., г. Белореченск Краснодарского кр. Ряд., пулем., 381 сп, 109 сД, Пр. А. Погиб в бою 01.05.1942 г. Пох. г. Севастополь, французское кладбище. Осн. ЦАМО: оп. 818883с, д. 1238, л. 25.

КЛОЧАНОВ Василий Яковлевич, род. в 1903 (1907) г., Гиагинский р-н Краснодарского кр. Старшина. Пропал без вести 00.06.1943 г. Осн. ЦАМО: оп. 18004, д. 845, л. 151.

КЛОЧАНОВ Константин Яковлевич, род. в 1902 г., с. Сухая Балка Гиагинского р-на Краснодарского кр. Рядовой, 186 кп, 64 отд. кД. Погиб в бою 27.11.1941 г. Пох. ж. д. ст. Александровка Ростовской обл. Осн. ЦАМО: оп. 818884с, д. 71, л. 66.

КЛОЧКОВ Василий Яковлевич. Старшина. Пропал без вести 00.06.1943 г. Осн. РВК: д. 1, 1950 г., л. 62.

КЛОЧКОВ Семен Иванович, род. в 1903 (1913) г., ст-ца Гиагинская Гиагинского р-на Краснодарского кр. Рядовой, стр. Пропал без вести 00.08.1941 г. Осн. РВК: д. 1, 1950 г., л. 63.

КЛОЧКОВ Федор Георгиевич, род. в 1916 г., ст-ца Гиагинская Гиагинского р-на Краснодарского кр. Рядовой, артиллерист. Пропал без вести 00.04.1943 г. Осн. ЦАМО: оп. 977520, д. 40, л. 157.

КЛЫКОВ Алексей Никитович, род. в 1900 г., ст-ца Гиагинская Гиагинского р-на Краснодарского кр. Рядовой. Пропал без вести 00.07.1944 г. Осн. РВК: д. 1, 1950 г., л. 64.

КЛЫКОВ Ефим Иванович, род. в 1906 г., ст-ца Гиагинская Гиагинского р-на Краснодарского кр. Призван в ВС в 1943 г. Рядовой, п/п 63440 «Ф». Погиб в бою 21.09.1943 г. Осн. ЦАМО: оп. 977521, д. 60, л. 191 об.

КЛЫКОВ Пантелей Сергеевич, род. в 1899 г., Гиагинский р-н Краснодарского кр. Рядовой, стр., 383 сД. Погиб в бою 08.05.1943 г Пох. сев. зар окр. ст-цы Крымской Краснодарского края. Осн. ЦАМО: оп. 18001, д. 195, л. 102.

КЛЮШНИКОВ Михаил Кузьмич, род. в 1897 г., ст-ца Гиагинская Гиагинского р-на Краснодарского кр. Призван в ВС в 1941 году. Рядовой, стр., п/п 08265. Пропал без вести в 1945 году. Осн. ЦАМО: оп. 977521, д. 955, л. 381.

КЛЮШНИКОВ Федор Григорьевич, род. в 1897 г., ст-ца Темиргоевская Курганинского р-на Краснодарского кр. Рядовой. Пропал без вести 00.07.1943 г. Осн. РВК: д. 1, 1950 г., л. 64.

КЛЮШНИКОВ Филипп Яковлевич, трод. в 1912 г., ст-ца Гиагинская Гиагинского р-на Краснодарского кр. Рядовой. Пропал без вести 13.06.1942 г. Осн. ЦАМО: оп. 977520, д. 274, л. 96.

КНЯЗЕВ Петр Афанасьевич, род. в 1925 г., ст-ца Дондуковская Гиагинского р-на Краснодарского кр. Призван в ВС в 1943 году. Рядовой, стр., п/п 09246-«Б». Пропал без вести 00.09.1943 г. Осн. РВК: д. 1, 1950 г., л. 64.

КОБЗАРЕВ Андрей Федорович, род. в 1903 г., ст-ца Дондуковская Гиагинского р-на Краснодарского кр. Призван в ВС в 1941 г. Сержант, 317 сп, 56 А. Умер от ран 08.09.1943 г. Пох. х. Чекон Варениковского р-на Краснодарского кр. Осн. ЦАМО: список, К-702.

КОБЗАРЬ Алексей Борисович, род. в 1903 г., ст-ца Дядьковская Краснодарского кр. Рядовой, оруд. номер, 1079 зап. Пропал без вести 03.09.1942 г. в р-не г. Сталинграда, ст. Гумрак. Осн. ЦАМО: оп. 18001, д. 1197, л. 15.

КОБЗАРЬ Иван Трофимович, род. в 1924 г., с. Тарасовка Винницкой обл. Мл. с-т, ком. отд. Пропал без вести 00.10.1943 г. Осн. ЦАМО: оп. 18004, д. 845, л. 151 об.

КОБЗАРЬ Иван Трофимович, род. в 1925 г., ст-ца Гиагинская Гиагинского р-на Краснодарского кр. Рядовой, кавалер., 12 гв. Дон-я каз. кав. Д. Погиб в бою 14.09.1943 г Пох. х. Зеленый Гай Запорожской обл. Осн. ЦАМО: оп. 18001, д. 771, л. 82 об.

КОБЗАРЬ Трофим Фомич, род. в 1901 г., с. Чичилевка Винницкой обл. Рядовой. Пропал без вести 00.04.1943 г. Осн. ЦАМО: оп. 18004, д. 845, л. 151 об.

КОБЗЕВ Алексей Михайлович, род. в 1915 г. Днепропетровская обл. Призван в ВС Кундуковским РВК. Старшина, ком отд., 1337 сп, 318 сД. Погиб в бою 27.07.1943 г. Пох. на сев. вост. скатах г. Долгая высота, что севернее х. Грушовый, 8 км от г. Новороссийска. Осн. ЦАМО: оп. 18001, д. 557, л. 94.

КОВАЛЕВСКИЙ Константин Лаврентьевич, род. в 1897 г., Харьковская обл. Призван в ВС Пятигорским РВК. Сержант, ком. отд. Пропал без вести 00.05.1943 г. Осн. ЦАМО: список, К-755.

КОВАЛЕВСКИЙ Степан Григорьевич, род. в 1913 г., ст-ца Гиагинская Гиагинского р-на Краснодарского кр. Рядовой. Пропал без вести 00.07.1943 г. Осн. РВК: д. 1, 1950 г., л. 65.

КОВАЛЕНКО Абрам Осипович, род. в 1910 г., х. Власов Жуковского с/с Никитовского р-на Воронежской обл. Рядовой, стр., п/п 63139. Погиб в бою 24.12.1944 г. Пох. х. Ванаги Латвийской ССР. Осн. ЦАМО: оп. 977520, д. 3076, л. 004.

КОВАЛЕНКО Александр Васильевич, род. в 1910 г., Гиагинский р-н Краснодарского кр. Призван в ВС в 1941 г. Рядовой. Пропал без вести 00.10.1943 г. Осн. ЦАМО: оп. 977520, д. 77, л. 68 об.

КОВАЛЕНКО Александр Петрович, род. в 1924 г., г. Кривой Рог. Рядовой. Пропал без вести 00.04.1954 г. Осн. РВК: д. 1, 1950 г., л. 64.

КОВАЛЕНКО Василий Романович, род. в 1910 г., ст-ца Гиагинская Гиагинского р-на Краснодарского кр. Рядовой. Пропал без вести 00.03.1943 г. Осн. ЦАМО: оп. 977520, д. 382, л. 81.

КОВАЛЕНКО Гаврил Иванович, род. в 1909 г. Рядовой. Погиб в бою 11.05.1944 г. Пох. с. Пугачень Тирай. р-на. (Так указано в документе). Осн. РВК: д. 1, 1950 г., л. 53.

КОВАЛЕНКО Григорий Стефанович, род. в 1921 г., ст-ца Гиагинская Гиагинского р-на Краснодарского кр. Рядовой, п/я 149-26, Латвия. Погиб в бою 00.07.1941 г. Пох. ст. Марьево (ст. Маево) г. Новосокольники, Псковской обл. Осн. ЦАМО: оп. 18002, д. 22, л. 78.

КОВАЛЕНКО Григорий Филиппович, род. в 1903 г., ст-ца Келермесская Гиагинского р-на Краснодарского кр. Рядовой, наводчик, 18 истр. пр. танк. арт. полк, 161 сД. Погиб в бою 07.09.1943 г. Пох. сев. окр. с. Новоселовка Донецкой обл. Осн. ЦАМО: оп. 18002, д. 500, л. 198.

КОВАЛЕНКО Иван Васильевич, род. в 1901 г. Рядовой. Погиб в бою 26.06.1943 г. Пох. сев. вост. окр. ст. Неберджаевской Краснодарского кр. Осн. РВК: д. 1, 1950 г., л. 65.

КОВАЛЕНКО Петр Григорьевич, род. в 1926 г., ст-ца Бжедуховская Белореченского р-на Краснодарского кр. Ефрейтор. Пропал без вести 00.11.1944 г. Осн. ЦАМО: список, К-709.

КОВАЛЕНКО Прокофий Федотович (Федорович), род. в 1900 г., ст-ца Гиагинская Гиагинского р-на Краснодарского кр. Рядовой. Погиб в бою 00.03.1943 г. Пох. Латвия. Осн. ЦАМО: оп. 977520, д. 803, л. 13 об.

КОВАЛЕНКО Федор Игнатьевич, род. в 1913 г., ст-ца Гиагинская Гиагинского р-на Краснодарского кр. Рядовой, тракторист, 1030 артп, 78 сД. Погиб в бою 28.02.1943 г. Пох. д. Рай.-Александровка Донецкой обл. Осн. ЦАМО: 18001, д. 1065, л. 48.

КОВАЛЕНКО Яков Степанович, род. в 1907 г., х. Гавриловский Гиагинского р-на Краснодарского кр. Рядовой, стр., 37 мех. бр. Погиб в бою 19.04.1945 г. Пох. Германия, южн. окр. д. Тифензи. Осн. ЦАМО: оп. 18003, д. 784, л. 1.

КОВАЛЕВ В. П. род. в 1923 г., Гиагинский р-н Краснодарского кр. Рядовой, сапер, 1574 отд. сап. б-н. Пропал без вести 00.10.1942 г. Осн. ЦАМО: оп. 18001, д. 48, л. 8.

КОВАЛЕВ Дмитрий Георгиевич, род. в 1922 г., с. Натырбово, Кошехабльского р-на Краснодарского кр. Рядовой. Пропал без вести 00.05.1943 г. Осн. РВК: д. 1, 1950 г., л. 65.

КОВАЛЕВ Евгений Егорович, род. в 1913 г., ст-ца Дондуковская Гиагинского р-на Краснодарского кр. Рядовой, стр. Пропал без вести 00.05.1943 г. Осн. ЦАМО: оп. 977520, д. 466, л. 177.

КОВАЛЕВ Иван Григорьевич, род. в 1907 г., ст-ца Дондуковская Гиагинского р-на Краснодарского кр. Ст. сержант. Погиб в бою 20.07.1944 г. Пох. с. Добридяно Брестской обл. Осн. РВК: д. 1, 1950 г., л. 53.

КОВАЛЕВ Иван Кузьмич, род. в а. Кошехабль Кошехабльского р-на Краснодарского кр. Рядовой. Пропал без вести в 1945 году. Осн. ЦАМО: оп. 977520, д. 634, л. 43.

КОВАЛЕВ Илья Васильевич, род. в 1909 г., ст-ца Гиагинская Гиагинского р-на Краснодарского кр. Рядовой. Пропал без вести 00.11.1941 г. Осн. РВК: д. 1, 1950 г., л. 60.

КОВАЛЕВ Илья Тихонович, род. в 1902 г., ст-ца Келермесская Гиагинского р-на Краснодарского кр. Рядовой. Пропал без вести 00.04.1943 г. Осн. ЦАМО: оп. 18004, д. 845, л. 149.

КОВАЛЕВ Николай Павлович, род. в 1917 г., ст-ца Дондуковская Гиагинского р-на Краснодарского кр. Л-т, ком. стр. вз-да, 619 сп, 203 сД. Погиб в бою 06.01.1944 г. Пох. сев. вост. окр. х. Ново-Сергеевка Токмаковского р-на Днепропетровской обл. Осн. ЦАМО: оп. 11458, д. 295, л. 86.

КОВАЛЕВ Николай Петрович, род. в 1925 г., ст-ца Гиагинская Гиагинского р-на Краснодарского кр. Рядовой, стр., пропал без вести 00.04.1943 г. Осн. ЦАМО: оп. 977520, д. 999, л. 78.

КОВАЛЕВ Поликарп Илларионович, род. в 1907 г. Рядовой. Погиб в бою 05.11.1944 г. Осн. РВК: д. 1, 1950 г., л. 57.

КОВАЛЕВ Петр Павлович. Рядовой. Умер от ран 20.03.1945 г. Пох. с. Филесарлаш — Венгрия, воинское кладбище. Осн. РВК: д. 1, 1950 г., л. 53.

КОВАЛЕВ Яков Васильевич, род. в 1904 г., ст-ца Гиагинская Гиагинского р-на Краснодарского кр. Рядовой. Пропал без вести 00.04.1943 г. Осн. ЦАМО: оп. 977520, д. 40, л. 157.

КОВАЛЕНКОВ Виктор Тихонович, род. в 1904 г., ст-ца Берестовка Харьковской обл. Рядовой, 186 кав. п. Пропал без вести 00.04.1942 г. Осн. РВК: д. 1, 1950 г., л. 66.

КОВАЛЬКОВ Иван Трофимович, род. в 1901 г. Рядовой. Пропал без вести 00.05.1943 г. Осн. РВК: д. 1, 1950 г., л. 65.

КОВЕШНИКОВ Иван Андреевич, род. в 1897 (1899) г., ст-ца Гиагинская Гиагинского р-на Краснодарского кр. Ефрейтор, 97 гсп. Умер от ран 00.02.1944 г. Пох. д. Губищи Невельского р-на Калининской обл. Осн. ЦАМО: список, К-714.

КОВЛИНИКОВ Иван Андреевич, род. в 1897 г., Кантемировский р-н Воронежской обл. С-т, ком отд. Пропал без вести 00.02.1944 г. Осн. ЦАМО: оп. 18004, д. 567, л. 55.

КОВШАРОВ Владимир Афанасьевич, род. в 1914 г., ст-ца Гиагинская Гиагинского р-на Краснодарского кр. Рядовой. Пропал без вести 00.04.1943 г. Осн. ЦАМО: оп. 18004, д. 780, л. 149.

КОВШАРОВ Григорий Кузьмич, род. в 1900 г. Рядовой. Пропал без вести 00.04.1943 г. Осн. РВК: д. 1, 1950 г., л. 53.

КОВШАРОВ Ефим Савельевич, род. в 1899 г., ст-ца Гиагинская Гиагинского р-на Краснодарского кр. Призван в ВС в 1942 году. Рядовой. Пропал без вести 00.04.1943 г. Осн. РВК: д. 1, 1950 г., л. 62.

КОДЕНКОВ Федор Егорович, род. в 1909 г., ст-ца Гиагинская Гиагинского р-на Краснодарского кр. Призван в ВС в 1941 году. Рядовой. Пропал без вести 00.04.1943 г. Осн. РВК: д. 1, 1950 г., л. 60.

КОЖУРА Григорий Афанасьевич, род. в 1915 г., ст-ца Темиргоевская Курганинского р-на Краснодарского кр. Гв. мл. с-т, ком отд., 166 гв. сп, 55 гв. сД. Погиб в бою 11.02.1945 г. Пох. Восточная Пруссия, в р-не господского двора Маратten, 8, мог. 22. Осн. ЦАМО: оп. 18003, д. 282, л. 134.

КОЖУХОВ Семен Лукьянович, род. в 1921 г., с. Белая Глина Ставропольского кр. Рядовой. Пропал без вести 00.05.1943 г. Осн. ЦАМО: список, К-717.

КОЗЕНКО Павел Васильевич, род. в 1900 г., ст-ца Гиагинская Гиагинского р-на Краснодарского кр. Призван в ВС в 1942 г. С-т, пулеметчик, п/п 41456. Пропал без вести 00.12.1943 г. Осн. ЦАМО: оп. 977521, д. 187, л. 47.

КОЗИН Иван Васильевич, род. в 1926 г. Кизимовский р-н Саратовской обл. Рядовой. Пропал без вести 00.04.1943 г. Осн. ЦАМО: оп. 977520, д. 40, л. 161.

КОЗЛЕНКО Василий Иванович, род. в 1921 г., ст-ца Гиагинская Гиагинского р-на Краснодарского кр. Рядовой, стр., 158 отд. стр. рота (о. Ханко). Пропал без вести 00.12.1941 г. Осн. ЦВМА: ф. 864, оп. 3, д. 10, л. 10.

КОЗЛИКИН Петр Георгиевич, род. в 1925 г., с. Сергиевское Гиагинского р-на Краснодарского кр. Рядовой, п/п 42621. Пропал без вести 12.12.1943 г. Осн. ЦАМО: список, К-720.

КОЗЛИТИН Иван Кузьмич, род. в 1898 г., ст-ца Темиргоевская Курганинского р-на Краснодарского кр. Призван в ВС в 1941 году. Рядовой. Пропал без вести 00.05.1944 г. Осн. ЦАМО: оп. 18004, д. 567, л. 51.

КОЗЛОВ Иван Ефимович, род. в 1918 г., Воронежская область. Рядовой, 6 кп, 11 А. Пропал без вести 21.07.1941 г. Осн. ЦАМО: оп. 18002, д. 463, л. 166.

КОЗЛОВ Михаил Андреевич, род. в 1904 г., с. Сергиевское Гиагинского р-на Краснодарского кр. Рядовой, стр., 1923 сп. Пропал без вести 00.04.1943 г. Осн. ЦАМО: оп. 977520, д. 3067, л. 78.

КОЗЛОВ Николай Андреевич, род. в 1907 г., с. Сергиевское Гиагинского р-на Краснодарского кр. Сержант, 130 сД. Умер от ран 11.09.1943 г. Пох. с. Хомутовка Буденовского р-на Сталинской обл. Осн. ОВК: д. 34, т. 1, л. 17

КОЗЛОВ Федор Егорович, род. в 1910 г., д. Горошанка Сузетский с/с Орловской обл. Рядовой. Умер от ран 17.05.1942 г. Осн. РВК: д. 1, 1950 г., л. 55.

КОЗМЕНКО Василий Иванович, род. в 1902 г., х. Игнатьевский Гиагинского р-на Краснодарского кр. Рядовой. Пропал без вести 00.04.1943 г. Осн. ЦАМО: список, К-723.

КОЗМЕНКО Данил Абрамович, род. в 1912 г., ст-ца Гиагинская Гиагинского р-на Краснодарского кр. Рядовой. Пропал без вести 00.04.1945 г. Осн. ЦАМО: список, К-725.

КОЗМЕНКО Кирилл Иванович, род. в 1911 г., ст-ца Гиагинская Гиагинского р-на Краснодарского кр. Рядовой. Пропал без вести 00.04.1943 г. Осн. ЦАМО: список, К-726.

КОЗОРЕЗОВ Григорий Павлович, род. в 1900 г. Рядовой. Пропал без вести 08.12.1943 г. Осн. РВК: д. 1, 1950 г., л. 67.

КОЗОРЯН Владимир Семенович, род. в 1925 г., ст-ца Дондуковская Гиагинского р-на Краснодарского кр. Рядовой, стр., 83 отд. морск. Д. Пропал без вести 11.12.1943 г. Осн. ЦАМО: оп. 18002, д. 139, л. 186 об.

КОЗУБ Андрей Прохорович, род. в 1900 г., ст-ца Гиагинская Гиагинского р-на Краснодарского кр. Призван в ВС в 1941 г. Рядовой, 72 кавД, 195 кп. Пропал без вести 00.05.1942 г. Осн. ЦАМО: список, К-728.

КОЗУБ Павел Андреевич, род. в 1924 г., с. Митрофановка Ставропольского кр. Рядовой, 826 сп. Умер от ран 14.10.1942 г. Пох. г. Сочи Краснодарского кр. Осн. ЦАМО: оп. 977520, д. 457, л. 158.

КОЗЬБАНОВ Игнат Иванович, род. в 1897 г., с. Липовское Воронежской обл. Рядовой. Пропал без вести 00.04.1943 г. Осн. РВК: д. 1, 1950 г., л. 63.

КОЗЬМЕНКО Виктор Кононович, род. в 1923 г., ст-ца Белореченская Краснодарского кр. Мл. л-т, 14 отд. стр. бр. Погиб в бою 05.07.1942 г. Пох. д. Сутоки Залугского р-на Ленинградской обл. Осн. ЦАМО: список, К-619.

КОЗЬМЕНКО Григорий Гаврилович, род. в 1913 г., ст-ца Упорная Мостовского р-на Краснодарского кр. Рядовой. Пропал без вести 00.11.1943 г. Осн. ЦАМО: оп. 977521, д. 60, л. 190 об.

КОЗЬМЕНКО Данил Абрамович, род. в 1912 г., ст-ца Гиагинская Гиагинского р-на Краснодарского кр. Рядовой, стр. Пропал без вести 00.04.1943 г. Осн. ЦАМО: оп. 977520, д. 397, л. 74.

КОЗЬМЕНКО Илларион Абрамович, род. в 1908 г., ст-ца Гиагинская Гиагинского р-на Краснодарского кр. Призван в ВС в 1941 г. Рядовой, пропал без вести 00.04.1943 г. Осн. ЦАМО: оп. 977520, д. 3159, л. 288.

КОЗЬМЕНКО Кирилл Иванович, род. в 1911 г., х. Айрюмовский Гиагинского р-на Краснодарского кр. Рядовой, стр. Пропал без вести 00.04.1943 г. Осн. ЦАМО: оп. 977520, д. 397, л. 74.

КОЗЯВКИН Иван Алексеевич, род. в 1901 г. Рядовой. Умер от ран 23.11.1943 г. Пох. г. Баку, госпитальное кладбище. Осн. РВК: д. 1, 1950 г., л. 54.

КОЗЯВКИН Михаил Алексеевич, род. в 1914 г., с. Сергиевское Гиагинского р-на Краснодарского кр. Рядовой, стр., пропал без вести 00.04.1943 г. Осн. ЦАМО: список, К-730.

КОЛАБИН Иосиф Васильевич, род. в 1905 г., Гиагинский р-н Краснодарского кр. Л-т, ком вз-да, 974 сп, 261 сД. Погиб в бою 16.11.1941 г. Пох. с. Голубовка Ворошиловградской обл. Осн. сообщение Первомайского ГВК Ворошиловградской обл. от 15.11.1991 г.

КОЛЕСНИКОВ Алексей Иванович, род. в 1912 г., х. Тамбовский Гиагинского р-на Краснодарского кр. Рядовой. Пропал без вести 00.04.1943 г. Осн. ЦАМО: оп. 977520, д. 40, л. 158.

КОЛЕСНИКОВ Владимир Иванович, род. в 1908 г., ст-ца Дондуковская Гиагинского р-на Краснодарского кр. Рядовой. Пропал без вести 00.04.1943 г. Осн. ЦАМО: оп. 18004, д. 780, л. 145.

КОЛЕСНИКОВ Владимир Петрович, род. в 1925 г., ст-ца Гиагинская Гиагинского р-на Краснодарского кр. Рядовой, ком. отд., 164 гв. сп, 55 гв. сД. Пропал без вести 19.01.1943 г. Осн. ЦАМО: оп. 18001, д. 810, л. 124 об.

КОЛЕСНИКОВ Иван Григорьевич, род. в 1907 (1909) г., ст-ца Ханская Майкопского р-на Краснодарского кр. Рядовой. Пропал без вести 00.02.1944 г. Осн. ЦАМО: оп. 18004, д. 845, л. 151.

КОЛЕСНИКОВ Михаил Леонтьевич, род. в 1913 г., Гиагинский р-н Краснодарского кр. Рядовой, стр., 78 сп, 74 сД. Пропал без вести 07.12.1941 г. в р-не с. Марков Яр. Осн. ЦАМО: оп. 818883с, д. 300, л. 85 об.

КОЛЕСНИКОВ Николай Григорьевич, род. в 1908 г. Рядовой. Погиб в бою 00.02.1943 г. Пох. ст. Северская Краснодарского края. Осн. РВК: д. 1, 1950 г., л. 59.

КОЛЕСНИКОВ Петр Кириллович, род. в 1921 г., ст-ца Дондуковская Гиагинского р-на Краснодарского кр. Рядовой. Пропал без вести 00.04.1943 г. Осн. ЦАМО: оп. 18004, д. 780, л. 145 об.

КОЛЕСНИКОВ Савелий Васильевич, род. в 1916 г., ст-ца Гиагинская Гиагинского р-на Краснодарского кр. ст-на, ком. отд., п/я 29. Пропал без вести 00.04.1942 г. Осн. ЦАМО: оп. 18002, д. 666, л. 27 об.

КОЛЕСНИКОВ Федор Васильевич, род. ст-ца Курджипская Майкопского р-на. Лейтенант, 722 сап РГК. Погиб в бою 18.02.1945 г. Пох. в центре д. Штейн 25 км юго-зап. г. Бреслау, Германия. Осн. ОВК: д. 34, т. 1, л. 187.

КОЛЕСНИКОВ Федор Кириллович, род. в 1919 г., ст-ца Дондуковская Гиагинского р-на Краснодарского кр. Рядовой, стр., 696 сп, 383 сД. Погиб в бою 00.04.1943 г. Осн. ЦАМО: оп. 18001, д. 570, л. 60.

КОЛЕСНИЧЕНКО Михаил Степанович, род. в 1909 (1900) г., ст-ца Гиагинская Гиагинского р-на Краснодарского кр. Рядовой. Пропал без вести 00.04.1943 г. Осн. ЦАМО: оп. 977520, д. 40, л. 156.

КОЛЕСНИЧЕНКО Никита Егорович, род. в 1912 г., х. Гавриловский Гиагинского р-на Краснодарского кр. Рядовой. Умер от ран 00.04.1944 г. Осн. ЦАМО: список, К-739.

КОЛЕСНИЧЕНКО Никифор Артемьевич, род. в 1900 г., с. Степок Таращанского р-на Киевской обл. Рядовой, стр., 2-я горно-минно-инж. бригада. Погиб в бою 05.02.1943 г. Пох. сев. окр. с. Пешково Азовского р-на. Осн. ЦАМО: оп. 18001, д. 1140, л. 6.

КОЛЕСНИЧЕНКО Павел Андреевич, род. в 1914 г., ст-ца Гиагинская Гиагинского р-на Краснодарского кр. Рядовой. Пропал без вести 00.04.1943 г. Осн. ЦАМО: оп. 977520, д. 40, л. 156.

КОЛЕСНИЧЕНКО Роман Семенович, род. в 1906 г., ст-ца Гиагинская Гиагинского р-на Краснодарского кр. Рядовой. Умер от ран 22.09.1943 г. Пох. пос. Гладковский Краснодарского кр. Осн. РВК: д. 1, 1950 г л. 52.

КОЛЕСНИЧЕНКО Стефан Стефанович, род. в 1911 г., ст-ца Гиагинская Гиагинского р-на Краснодарского кр. Призван в ВС в 1941 г. Рядовой. Пропал без вести 00.04.1943 г. Осн. ЦАМО: оп. 977521, д. 459, л. 77.

КОЛЕСНИЧЕНКО Федор Георгиевич, род. в 1917 г., х. Гавриловский Гиагинского р-на Краснодарского кр. Мл. л-т, ком. вз-да, 1190 сп, 357 сД. Погиб в бою 24.01.1945 г. Пох. Приекульское воен. кладбище Лиепайского р-на, Латвия. Осн. сообщение Лиепайского РВК от 25.03.1990 г.

КОЛОДЯЖНЫЙ Дмитрий Яковлевич, род. в 1911 г., ст-ца Келермесская Гиагинского р-на Краснодарского кр. Рядовой. Пропал без вести 00.11.1941 г. Осн. РВК: д. 1, 1950 г., л. 62.

КОЛОДЯЖНЫЙ Михаил Петрович, род. в 1923 г., ст-ца Келермесская Гиагинского р-на Краснодарского кр. Рядовой. Пропал без вести 00.12.1941 г. Осн. ОВК: д. 9, л. 403.

КОЛОДЯЖНЫЙ Петр Михайлович, род. в 1895 г., г. Майкоп Краснодарского кр. Рядовой. Пропал без вести 00.04.1943 г Осн. ЦАМО: оп. 977520, д. 3068, л. 216.

КОЛОМЕЙЦЕВ Григорий Михайлович, род. в 1904 г., ст-ца Гиагинская Гиагинского р-на Краснодарского кр. Санинструктор, 177 сп, 31 сД, 18 А. Пропал без вести 24.07.1942 г. Осн. ЦАМО: оп. 818883, д. 900, л. 52 об.

КОЛОМИЕЦ Иван Прокофьевич, род. в 1926 г., Петровский р-н Полтавской обл., с. Разбимневка. Рядовой. Пропал без вести 00.01.1944 г Осн. ЦАМО: оп. 977520, д. 40, л. 158.

КОЛОМИЙЦОВ Михаил Михайлович. Рядовой. Погиб в бою 10.08.1943 г. Пох. х. Вышка Крымского р-на Краснодарского края. Осн. РВК: д. 1, 1950 г., л. 64.

КОЛОМЫЙЦЕВ Василий Михайлович, род. в 1914 г., ст-ца Гиагинская Гиагинского р-на Краснодарского кр. Рядовой. Пропал без вести 00.11.1943 г Осн. ЦАМО: оп. 977520, д. 40, л. 157

КОЛОМЫЙЦЕВ Лазарь Тимофеевич, род. в 1907 г., ст-ца Гиагинская Гиагинского р-на Краснодарского кр. Рядовой. Пропал без вести 00:02.1943 г. Осн. РВК: д. 1, 1950 г., л. 61.

КОЛОМЫЙЦЕВ Михаил Федорович. Сержант. Погиб в бою 02.08.1943 г Пох. с. Нетинеча Курской обл. Осн. РВК: д. 1, 1950 г., л. 67.

КОЛОМЫЙЦЕВ Савелий Арсентьевич, род. в 1908 г., ст-ца Дондуковская Гиагинского р-на Краснодарского кр. Призван в ВС в 1941 г. Рядовой. Пропал без вести 00.10.1943 г. Осн. ОВК: д. 9, л. 443.

КОЛОМЫЙЦЕВ Филипп Федорович, род. в 1903 г., ст-ца Гиагинская Гиагинского р-на Краснодарского кр. Рядовой. Пропал без вести 00.04.1943 г. Осн. ЦАМО: оп. 977520, д. 40, л. 156.

КОЛОТЕВ Алексей Андреевич, род. в 1915 г., с. Никольское Воронежской обл. Рядовой, войска НКВД. Пропал без вести 00.04.1943 г. Осн. ЦАМО: оп. 18004, д. 567, л. 51 об.

КОЛОТЕВ Сергей Андреевич, род. в 1908 г., с. Никольское Воронежской обл. Рядовой. Пропал без вести 00.05.1942 г. Осн. РВК: д. 1, 1950 г., л. 58 об.

КОЛОТЬКО Стефан Пантелеевич, род. в 1897 г., с. Ново-Михайловское Курской обл. Рядовой. Погиб в плену 29.02.1944 г. Осн. ЦАМО: список, К-749.

КОЛОЧАРОВ Иван Кириллович, род. в 1920 г., Корсунский р-н Ульяновской обл. Рядовой. Пропал без вести 00.06.1943 г Осн. РВК: д. 1, 1950 г., л. 62.

КОЛОЧКОВ Алексей Иванович, род. в 1908 г., ст-ца Гиагинская Гиагинского р-на Краснодарского кр. Рядовой. Пропал без вести 00.04.1943 г. Осн. ЦАМО: оп. 977520, д. 40, л. 157.

КОЛОШИН Иван Иванович, Сержант, п/п 64168. Погиб в бою 12.03.1944 г Пох. с. Счастливое Липовецкого р-на Винницкой обл. Осн. РВК: д. 1, 1950 г., л. 67.

КОЛПЕНКО Никифор Трофимович, род. в 1904 (1909) г., ст-ца Гиагинская Гиагинского р-на Краснодарского кр. Рядовой. Пропал без вести 00.12.1941 г. Осн. ЦАМО: оп. 18004, д. 503, л. 120 об.

КОЛЬЦОВ Владимир Павлович, род. в 1925 г. Боец партизанского отряда Гиагинского р-на. Погиб в бою 20.12.1942 г. Пох. в ст. Новопрохладной Майкопского р-на Краснодарского кр. Осн. Краснодарский крайпартархив, ф. 9896, оп. 1, д. 15, л. 2.

КОЛЬЦОВ Пантелей Васильевич, род. в 1905 г., ст-ца Гиагинская Гиагинского р-на Краснодарского кр. Рядовой. Погиб в бою 00.12.1943 г. Осн. сообщение Ленинского РВК г. Таллина, исх. № 4/1536 от 27 11.89 г.

КОЛЯГИН Владимир Федорович, род. в 1918 г., ст-ца Дондуковская Гиагинского р-на Краснодарского кр. Рядовой, 128 гв. ап, 57 гв. сД. Пропал без вести 00.06.1944 г. Осн. ЦАМО: оп. 18002, д. 1627, л. 158.

КОМАРОВ Алексей Григорьевич, род. в 1922 г., Закаляевский с/с Гиагинского р-на Краснодарского кр. Рядовой. Пропал без вести 00.04.1943 г Осн. ЦАМО: оп. 18004, д. 845, л. 150.

КОМАРОВ Василий Абрамович, род. в 1901 г., Гиагинский район Краснодарского кр. Рядовой, стр., 53 сп. Умер от ран 30.12.1941 г. в 124 ППГ. Пох. с. В-Михайловка Курской обл. Осн. ЦАМО: оп. 818883с, д. 104, л. 69.

КОМАРОВ Георгий Яковлевич, х. Северский Гиагинского р-на Краснодарского кр. Рядовой, стр., 221 сп, 61 сД. Пропал без вести 14.05.1943 г. Осн. ЦАМО: оп. 18001, д. 244, л. 240.

КОМАРОВ Егор Яковлевич, род. в 1914 г., х. Северский Гиагинского р-на Краснодарского кр. Рядовой, стр., 307 сп, 61 сД. Пропал без вести 14.05.1943 г. Осн. ЦАМО: оп. 18001, д. 236, л. 133.

КОМАРОВ Иван Егорович, род. в 1901 г., Гиагинский р-н Краснодарского кр. Рядовой, стр., 78 сп, 74 сД, 12 А. Пропал без вести 27.10.1941 г. Осн. ЦАМО: оп. 818883с, д. 200, л. 20 об.

КОМАРОВ Иван Яковлевич. Гв. курсант, в/ч 95081. Погиб в бою 13.02.1943 г. Пох. в р-не х. Труженик Северского р-на Краснодарского кр. Осн. РВК: д. 1, 1950 г., л. 66.

КОМАРОВ Кондрат Степанович, род. в 1900 (1910) г., ст-ца Гиагинская Гиагинского р-на Краснодарского кр. Рядовой. Пропал без вести 00.02.1943 г. Осн. ЦАМО: оп. 18004, д. 615, л. 200 об.

КОМАРОВ Николай Егорович, род. в 1925 г., ст-ца Дондуковская Гиагинского р-на Краснодарского кр. Рядовой, стр., 83 омсбр. Погиб в бою 28.09.1943 г. Пох. Коса Бугазская Анапского р-на. Осн. ЦАМО: оп. 18001, д. 939, л. 219.

КОМАРОВ Николай Николаевич. Сержант. Умер от ран 06.05.1943 г. Пох. Мысхако г Новороссийска. Осн. РВК: д. 1, 1950 г., л. 66.

КОМАРОВ Федор Григорьевич, род. в 1921 г., ст-ца Дондуковская Гиагинского р-на Краснодарского кр. Рядовой, шофер, 742 сп. Погиб в бою 14.08.1942 г. Пох. с. Болышево Калининской обл., братская могила. Осн. ЦАМО: оп. 818883с. д. 294, л. 78.

КОМАРОВА Клавдия Герасимовна, род. в 1902 году. Боец — (кухарка) партизанского отряда Гиагинского р-на. Расстреляна в ст. Гиагинской Гиагинского р-на Краснодарского кр. 16.12.1942 г Осн. Краснодарский крайпартархив, ф. 9896, оп. 1, д. 15, л. 14.

КОМЕРЦОВ Матвей Нестерович, род. в 1904 г., с. Сергиевское Гиагинского р-на Краснодарского кр. Рядовой. Пропал без вести 00.05.1944 г. Осн. РВК: д. 1, 1950 г., л. 57

КОМИССАРОВ Данил Ананьевич, род. в 1906 г., с. Сергиевское Гиагинского р-на Краснодарского кр. Гв. рядовой, пулем., 272 гв. зап РГК. Пропал без вести 08.12.1943 г. в р-не г. Керчи. Осн. ЦАМО: оп. 18002, д. 68, л. 199.

КОМОВ Иван Васильевич, род. в 1918 г., с. Ярки Воронежской обл. Рядовой. Пропал без вести 00.04.1943 г. Осн. ЦАМО: оп. 977520, д. 40, л. 160.

КОМОВ Яков Сергеевич, 203 сД. Погиб в бою 28.08.1942 г. Пох. с. Ягодина Вешинского р-на Ростовской обл. Осн. РВК: д. 1, 1950 г., л. 66.

КОНАРЕВ Семен Алексеевич, род. в 1904 г., ст-ца Гиагинская Гиагинского р-на Краснодарского кр. Рядовой, 186 кп, 64 окД. Погиб в бою 03.12.1941 г. Пох. х. Суженый Ростовской обл. Осн. ЦАМО: оп. 818884с, д. 71, л. 67

КОНДРА Георгий Федорович, род. в 1912 г., ст-ца Дондуковская Гиагинского р-на Краснодарского кр. Призван в ВС в 1941 году. Рядовой, стр. Пропал без вести 00.04.1943 г. Осн. РВК: д. 1, 1950 г., л. 68.

КОНДРАТЬЕВ Марк Александрович, род. в 1907 г., г Челябинск. Рядовой, стр., 311 сД. Погиб в бою 24.02.1942 г. Пох. ст. Погостье Ленинградской обл. Осн. ЦАМО: оп. 818883, д. 579, л. 32.

КОНДРАТЬЕВ Николай Никитович, род. в 1919 г., ст-ца Дондуковская Гиагинского р-на Краснодарского края. Рядовой. Пропал без вести 00.06.1943 г. Осн. РВК: д. 1, 1950 г., л. 64.

КОНЕВ Иван Афанасьевич, род. в 1897 г., с. Раково Тамаровского р-на Курской обл. Рядовой. Пропал без вести 00.03.1943 г. Осн. ЦАМО: оп. 977520, д. 1005, л. 97 об.

КОНЕВ Никита Егорович. Погиб в бою 23.08.1943 г Пох. в лесу, 4 км восточнее д. Ватинская Славянского р-на Краснодарского кр. Осн. РВК: д. 1, 1950 г л. 53.

КОННИЕНКО Василий Трофимович, род. в 1914 г., х. Успенский Гиагинского р-на Краснодарского кр. Л-т, зам. ком роты, 12 сп, 53 сД. Погиб в бою 11.02.1942 г. Пох. д. Косая Гора Износковского р-на Смоленской обл. Осн. ЦАМО: оп. 818883с, д. 41, л. 266.

КОННОВ Владимир Егорович, род. в 1913 г., ст-ца Кировская Краснодарского края. Рядовой. Пропал без вести 00.09.1941 г. Осн. РВК: д. 1, 1950 г., л. 57.

КОНОВАЛОВ Аким Иванович, род. в 1910 г., ст-ца Дондуковская Гиагинского р-на Краснодарского кр. Рядовой. Погиб в бою 02.09.1942 г. Осн. ЦАМО: оп. 18004, д. 567, л. 54.

КОНОВАЛОВ Дмитрий Васильевич, род. в 1920 г., ст-ца Дондуковская Гиагинского р-на Краснодарского кр. Ст. л-т, 807 сп, 304 сД. Умер от ран 29.11.1942 г. в 398 МСБ. Пох. с. Верхняя Голубая Сиротинского р-на Сталинградской обл. Осн. ВМА: ф. 577, оп. 1, д. 5, л. 15.

КОНОВАЛОВ Иван Андреевич, род. в 1907 г., ст-ца Дондуковская Гиагинского р-на Краснодарского кр. Рядовой. Пропал без вести 00.04.1943 г Осн. РВК: д. 1, 1950 г., л. 57

КОНОВАЛОВ Петр Михайлович, род. в 1909 г., х. Шишкинский Гиагинского р-на Краснодарского кр. Рядовой, стр., 200 кп, 80 кД. Погиб в бою 19.07 1942 г Пох. д. Добровольная Киришского р-на Ленинградской обл. Осн. ЦАМО: оп. 818883с, д. 1342, л. 80 об.

КОНОНЕНКО Григорий Сидорович, род. в 1909 г., с. Сергиевское Гиагинского р-на Краснодарского кр. Рядовой, стр., 15 стр. б-н, 15 тбр, 9 А. Пропал без вести 28.02.1942 г Осн. ЦАМО: оп. 818883с, д. 80, л. 309 об.

КОНОНЕНКО Иван Никифорович, род. в 1918 г., ст-ца Дондуковская Гиагинского р-на Краснодарского кр. Рядовой, оруд. номер, 1 артп. Пропал без вести 00.04.1943 г Осн. ЦАМО: оп. 18004, д. 2176, л. 14.

КОНОНЕНКО Илья Алексеевич, род. в 1926 г., Краснодарский кр. Рядовой, 47 казкп, 12 гв. ккД. Пропал без вести 17.01.1945 г Осн. РВК: д. 1, 1950 г., л. 53.

КОНОНЕНКО Николай Филиппович, род. в 1904 г., ст-ца Дондуковская Гиагинского р-на Краснодарского кр. Рядовой. Пропал без вести 00.03.1942 г Осн. РВК: д. 1, 1950 г., л. 65.

КОНОНОВ Павел Васильевич, род. в 1906 г., с. Сергиевское Гиагинского р-на Краснодарского кр. Ст. с-т, ком. оруд., 18 иптап, 161 сД. Погиб в бою 16.10.1943 г. Пох. вост. окр. села Канадский Запорожской обл. Осн. ЦАМО: оп. 18002, д. 500, л. 203.

КОНОНОВ Семен Васильевич, род. в 1906 г., с. Сергиевское Гиагинского р-на Краснодарского кр. Рядовой. Пропал без вести 00.05.1943 г. Осн. ЦАМО: оп. 977520, д. 3116, л. 170.

КОНЬКОВ Алексей Старович, род. в 1912 г., ст-ца Дондуковская Гиагинского р-на Краснодарского кр. Призван в ВС Ейским ГВК в 1941 г. Рядовой. Пропал без вести 00.05.1943 г. Осн. ЦАМО: оп. 977521, д. 459, л. 79.

КОПАЕВ Михаил Фатеевич, род. в 1895 г., ст-ца Гиагинская Гиагинского р-на Краснодарского кр. Рядовой. Пропал без вести 00.04.1943 г. Осн. РВК: д. 1, 1950 г л. 57.

КОПОНЕВ (КОПНЕВ) Михаил Ильич, род. в 1903 г., ст-ца Константиновская Курганинского р-на Краснодарского кр. Рядовой. Пропал без вести 00.03.1943 г. Осн. ЦАМО: оп. 977520, д. 803, л. 13 об.

КОПТЕВА Александра Владимировна, род. в 1895 г ст-ца Вознесенская Краснодарского кр. Призвана в ВС в 1941 г С-т, санинструктор. Пропала без вести 00.01.1945 г. Осн. ЦАМО: оп. 977521, д. 717, л. 256.

КОПЫЛОВ Василий Михайлович, род. в 1924 г., г Ростов-на-Дону. Гв. рядовой, стр., 14 гв. вдсп, 6 гв. вдД. Погиб в бою 04.05.1944 г. Труп остался на поле боя. Осн. ЦАМО: оп. 18001, д. 393, л. 152.

КОПЫЛОВ Михаил Петрович, род. в 1904 г., х. Сухая Балка Гиагинского р-на Краснодарского кр. Рядовой. Пропал без вести 00.04.1943 г. Осн. ЦАМО: оп. 18004, д. 780, л. 149 об.

КОРЕНЬКОВ Петр Михайлович, род. в 1912 г., ст-ца Дондуковская Гиагинского р-на Краснодарского кр. Мл. л-т, ком. вз-да, 74 запсп. Пропал без вести 08.10.1943 г. Осн. ЦАМО: список, К-80.

КОРНЕВ Александр Дмитриевич. Мл. сержант. Погиб в бою 06.05.1944 г. Пох. 2 км сев. зап. Ратненского р-на Кут. Волынской обл. у дороги на опушке леса. Осн. РВК: д. 1, 1950 г., л. 52.

КОРНИЕНКО Василий Трофимович, род. в 1914 г., пос. Успенский Гиагинского р-на Краснодарского кр. Л-т, зам. ком. роты, 153 сД. Погиб в бою 11.03.1942 г. Пох. д. Косая Гора Смоленской обл. Осн. ЦАМО: оп. 818883с, д. 187, л. 32.

КОРНИЕНКО Владимир Иванович, род. в 1914 г., Краснодарский край. Рядовой, 230 огтб, 5 уд. А. Погиб в бою 20.04.1944 г. Пох. в г. Николаеве, на русском кладбище. Осн. ЦАМО: оп. 18002, д. 483, л. 229.

КОРНИЕНКО Григорий Дементьевич, род. в 1902 г., х. Успенский Гиагинского р-на Краснодарского кр. Ряд., минометчик, 1283 сп, 60 сД. Погиб в бою 05.04.1944 г. Пох. на сев. зап. окр. г. Ковеля Волынской обл. Осн. ЦАМО: оп. 18002, д. 62, л. 240 об.

КОРОБЕНИКОВ (КОРОБЕЙНИКОВ) Павел Иванович, род. в 1905 г., с. Сергиевское Гиагинского р-на Краснодарского кр. Рядовой, стр. Пропал без вести 00.05.1943 г. Осн. ЦАМО: оп. 977520, д. 346, л. 213 об.

КОРОБЕЙНИКОВ Яков Тихонович, род. в 1921 г., Айрюмовский с/с Гиагинского р-на Краснодарского кр. Ст. сержант. Пропал без вести 00.05.1944 г Осн. ЦАМО: список, К-777.

КОРОБКИН Гавриил Ильич, род. в 1902 (1908) г., х. Тамбовский Гиагинского р-на Краснодарского кр. Рядовой, 211 А. Пропал без вести 00.06.1943 г. Осн. ЦАМО: оп. 977520, д. 40, л. 160.

КОРОБКИН Дмитрий Ильич, род. в 1903 г., с. Сергиевское Гиагинского р-на Краснодарского кр. Рядовой, пулем., 182 кп. Пропал без вести 00.07.1942 г. Осн. ЦАМО: оп. 18002, д. 4, л. 143.

КОРОБОВ Пантелей Степанович, род. ст-ца Гиагинская Гиагинского р-на Краснодарского кр. Рядовой, шофер, 44 отд. каб. шестовая рота, 59 А. Пропал без вести 24.06.1942 г. Осн. ЦАМО: оп. 818883, д. 1062, л. 162.

КОРОБЧЕНКО Виктор Григорьевич, род. в 1924 г., ст-ца Дондуковская Гиагинского р-на Краснодарского кр. Рядовой, стр., 1149 сп, 353 сД. Пропал без вести 13.09.1942 г. в р-не с. Фанагорийского Горяче-Ключевского р-на Краснодарского кр. Осн. ЦАМО: оп. 18001, д. 693, л. 9.

КОРОБЧЕНКО Иван Григорьевич, род. в 1914 г. Призван в ВС Успенским РВК. Сержант. Умер от ран 28.01.1942 г. Пох. г. Ростов, Армянское кладбище. Осн. РВК, д. 1, 1950 г., л. 63.

КОРОВКИН Игнат Афанасьевич, род. в 1920 г., д. Хатырьин Краснопольского р-на Минской обл. Гв. ст. с-т, ком. отд., 190 гв. сп, 63 гв. сД. Погиб в бою 15.09.1943 г. Пох. 700 м сев. вост. Синявино Мгинского р-на Ленинградской обл. (квадрат 37—94). Осн. ЦАМО: оп. 18001, д. 861, л. 133.

КОРОЛЕВ Дмитрий Семенович. Рядовой. Умер от ран 23.04.1945 г. Осн. РВК: д. 1, 1950 г., л. 53.

КОРОСТЫЛЕВ Пантелей Никитович, род. в 1923 г., с. Русская Журавка Воронежской обл. Мл. с-т. Пропал без вести 14.02.1943 г. Осн. РВК: д. 1, 1950 г., л. 57.

КОРОТКИН Иван Дмитриевич, род. в 1922 г., х. Харьково Краснощ. р-н Тамбовской обл. (Так указано в документе). Рядовой. Пропал без вести 00.04.1943 г. Осн. ЦАМО: оп. 977520, д. 40, л. 158.

КОРОТКИХ Иван Дмитриевич, род. в 1921 г., х. Тамбовский Гиагинского р-на Краснодарского кр. Гв. мл. л-т, ком. вз-да, 36 кп. Погиб в бою 03.09.1943 г. Пох. с. Коньково Тельмановского р-на. Осн. РВК: д. 1, 1950 г., л. 67

КОРОТКИХ Иван Прокофьевич, род. в 1902 г. Рядовой. Пропал без вести 00.04.1943 г. Осн. РВК: д. 1, 1950 г., л. 65.

КОРОТКОВ Николай Семенович, род. в 1904 г., с. Кивсель Ипатовского р-на Ставропольского кр. Рядовой. Пропал без вести 00.12.1944 г. Осн. ЦАМО: оп. 977520, д. 803, л. 13.

КОРОТКОНОЖКИНА (КОРОТОНОЖКИНА) Екатерина Николаевна, род. в 1923 г., ст-ца Келермесская Гиагинского р-на Краснодарского кр. Рядовой, писарь. Пропала без вести 00.08.1942 г. Осн. РВК: д. 1, 1950 г., л. 63.

КОРОТОНОЖКО Иван Николаевич, род. в 1921 г., ст-ца Келермесская Гиагинского р-на Краснодарского кр. Рядовой, разведчик. Пропал без вести 00.09.1941 г. Осн. ЦАМО: оп. 18004, д. 1350, л. 345.

КОРОТОНОЖКО (КОРТОНОЖКО) Николай Николаевич, род. в 1910 г., ст-ца Келермесская Гиагинского р-на Краснодарского кр. Рядовой, тракторист, 257 сД. Погиб в бою 08.04.1944 г. Пох. зап. д. Хаджи-Булат Б. Михайловский р-н Крымской АССР. Осн. ЦАМО: оп. 18002, д. 257, л. 150.

КОРОТУНОВ Гавриил Егорович, род. в 1924 г., ст-ца Дондуковская Гиагинского р-на Краснодарского кр. Старшина. Пропал без вести 00.06.1943 г. Осн. ЦАМО: список, К-785.

КОРОТЧЕНКО Иван Николаевич, род. в 1924 г., Суземский р-н Орловской обл. Рядовой. Пропал без вести 00.06.1943 г. Осн. ЦАМО: оп. 18004, д. 845, л. 151.

КОРОТЧЕНКО Филипп Евтеевич, род. в 1921 г., Верхне-Чирчикский р-н Ташкентской обл. Рядовой, ком. отд., 924 сп, 252 сД. Погиб в бою 17.08.1943 г. Пох. высота 208,6 Деркачевского р-на Харьковской обл., бр. могила. Осн. ЦАМО: оп. 18008, д. 1053, л. 42.

КАРПЕНКО Кондрат Васильевич, род. в 1909 г., х. Прогресс Гиагинского р-на Краснодарского кр. Рядовой, 112 ап, 28 гсД. Погиб в бою 29.07.1941 г. Пох. сев. окр. с. Соболевка Киевской обл. Осн. ОВК: д. 7, т. 3, л. 95.

КОРЯГИН Владимир Федорович, род. в 1918 г., ст-ца Дондуковская Гиагинского р-на Краснодарского кр. Мл. с-т, ком. оруд., 93 сп, 76 сД, 21 А. Пропал без вести 04.07.1942 г. Осн. ЦАМО: оп. 818883с, д. 847, л. 103.

КОСАРЕВ Егор Иванович, род. в 1926 г., с. Полтава (с. Платово) Низенского р-на Куйбышевской обл. Рядовой, стр. Пропал без вести 00.05.1945 г. Осн. ЦАМО: оп. 977520, д. 346, л. 213 об.

КОСАРЕВ (КОСЫРЕВ) Иван Григорьевич, род. 1924 (1926) г., с. Полатова Инженского р-на Ульяновской обл. Рядовой, 55 гв. сД. Погиб в бою 26.05.1943 г. Пох. Крымский р-н Краснодарского края, высота 121,4, поле боя. Осн. ЦАМО: оп. 18001, д. 777, л. 107.

КОСАРЕВ Николай Иванович, род. в 1924 г., х. Тамбовский Гиагинского р-на Краснодарского кр. Рядовой, 1147 сп, 353 сД. Умер от ран 02.05.1943 г Пох. 2 км. южнее х. Папортный Краснодарского кр. Осн. ЦАМО: оп. 977520, д. 346, л. 213 об.

КОСАРЕВ Федор Григорьевич, род. в 1923 г., с. Палатово Инзенского р-на Куйбышевской обл. Ст. с-т, шофер, 20 зап. Пропал без вести 11.05.1945 г. Осн. ЦАМО: оп. 18003, д. 757, л. 52.

КОСАЧЕВ Владимир Михайлович, род. в 1925 г., Климович. р-н Гомельской обл. Рядовой. Пропал без вести 08.08.1943 г. Осн. ЦАМО: оп. 18004, д. 845, л. 151 об.

КОСЕНКО Стефан Иванович, род. в 1907 г., Гиагинский р-н Краснодарского кр. Рядовой, стр., 1177 сп, 347 сД, 56 А. Пропал без вести 20.11.1941 г. в р-не г. Ростова-на-Дону, ст. Аксай. Осн. ЦАМО: оп. 818883с, д. 973, л. 11.

КОСЕНКО Яков Иванович, род. в 1909 г., ст-ца Гиагинская Гиагинского р-на Краснодарского кр. Призван в ВС в 1941 году. Рядовой. Умер в плену 08.08.1943 г Осн. ЦАМО: оп. 977521, д. 541, л. 13.

КОСИНОВ Егор Васильевич, род. в 1905 г., с. Богуч Кимишкерского р-на Пензенской обл. Рядовой, стр. Пропал без вести 00.09.1943 г Осн. ЦАМО: оп. 977520, д. 936, л. 45.

КОСИНОВ Иван Сидорович, род. в 1901 г., х. Фабрицкий Репневского р-на Воронежской обл. Рядовой, в/ч 98463. Пропал без вести 00.03.1943 г. Осн. ЦАМО: оп. 977520, д. 1005, л. 97 об.

КОСИЦКИЙ Яков Кузьмич, род. в 1909 г., ст-ца Гиагинская Гиагинского р-на Краснодарского кр. Рядовой. Пропал без вести 00.06.1943 г. Осн. РВК: д. 1, 1950 г., л. 63.

КОСОЛАПОВ Тихон Романович, род. в 1910 г., Краснодарский кр. Рядовой, 145 сД. Пропал без вести 03.11.1943 г. Осн. ЦАМО: оп. 18001, д. 1146, л. 70.

КОСТЕНКО Василий Абрамович, род. в 1913 г., г. Сухуми. Рядовой. Пропал без вести 00.07 1943 г. Осн. РВК: д. 1, 1950 г., л. 61.

КОСТИКОВ Михаил Федорович, род. в 1910 г., ст-ца Дондуковская Гиагинского р-на Краснодарского кр. Рядовой, п/п 198. Пропал без вести 00.09.1941 г. Осн. ЦАМО: оп. 18004, д. 149, л. 6.

КОСТРИКИН Тимофей Алексеевич. Рядовой. Умер от ран 04.03.1946 г. в полев. госпитале № 977 Пох. Верхняя Силезия, г. Заган. Осн. РВК: д. 1, 1950 г., л. 53.

КОСТРОМИЦКИЙ Василий Семенович, род. в 1912 г., с. Кочетовка Курской обл. Призван в ВС Ивнянским РВК Курской обл. Рядовой. Пропал без вести 00.09.1943 г. Осн. РВК: д. 1, 1950 г., л. 63.

КОСТЯНОЙ Трофим Григорьевич, род. в 1917 г., Острогорский р-н Воронежской обл. Рядовой. Пропал без вести 00.02.1942 г. Осн. ОВК: д. 9, л. 320.

КОСЫРЕВ Иван Григорьевич, род. в 1924 г., с. Полтава Ульяновской обл. Рядовой. Пропал без вести 00.02.1944 г. Осн. ЦАМО: список, К-789.

КОСЯКИН Андрей Егорович, род. в 1911 г., Воронежская обл. Рядовой, кавалер., 149 кп. Пропал без вести 14.05.1942 г. Осн. ЦАМО: оп. 18004, д. 845, л. 151.

КОТАЕВ Михаил Матвеевич, род. в 1895 г., ст-ца Гиагинская Гиагинского р-на Краснодарского кр. Рядовой. Пропал без вести 00.07 1942 г. Осн. РВК: д. 1, 1950 г., л. 58.

КОТЕЛЕВСКИЙ Дмитрий Филиппович, род. в 1913 (1912) г., ст-ца Дондуковская Гиагинского р-на Краснодарского кр. Рядовой. Пропал без вести 00.04.1943 г. Осн. ЦАМО: оп. 18004, д. 780, л. 145об.

КОТЕЛЬНИКОВ Иван Степанович, род. в 1911 (1912) г., ст-ца Гиагинская Гиагинского р-на Краснодарского кр. Рядовой. Пропал без вести 00.04.1943 г. Осн. ЦАМО: оп. 18004, д. 780, л. 148 об.

КОТЕРИНКО Борис Васильевич, род. в 1901 г., ст-ца Келермесская Гиагинского р-на Краснодарского кр. Призван в ВС в 1941 г. Рядовой. Пропал без вести 00.04.1943 г. Осн. РВК: д. 1, 1950 г., л. 62.

КОТЁЛКИН Афанасий Григорьевич, род. в 1919 (1905) г., ст-ца Гиагинская Гиагинского р-на Краснодарского кр. Рядовой. Пропал без вести 00.04.1943 г. Осн. ЦАМО: оп. 977520, д. 40, л. 156.

КОТЁЛКИН Ефим Григорьевич, род. в 1905 г., ст-ца Гиагинская Гиагинского р-на Краснодарского кр. Призван в ВС в 1941 году. Рядовой. Пропал без вести 00.06.1943 г. Осн. РВК: д. 1, 1950 г., л. 62.

КОТЁЛКИН Иван Каимович, род. в 1913 г., ст-ца Гиагинская Гиагинского р-на Краснодарского кр. Лейтенант, пропал без вести 00.08.1943 г. Осн. ЦАМО: 977520, д. 440, л. 69.

КОТЛОВ Иван Васильевич, род. ст-ца Келермесская Гиагинского р-на Краснодарского кр. Лейтенант, 1223 сп. Умер от ран 20.03.1943 г. в ХППГ-100. Пох. д. Агибалово Холм-Жирковского р-на Смоленской обл., мог. № 1. Осн. ВМА: ф. 100, оп. 1, д. 5, л. 11.

КОТЛОВ Сергей Андреевич, род. в 1908 г., с. Никольское Воронежской обл. Рядовой, сапер. Пропал без вести 00.04.1943 г. Осн. ЦАМО: оп. 18004, д. 567, л. 51 об.

КОТЛОВ Федор Андреевич, род. в 1911 г., ст-ца Келермесская Гиагинского р-на Краснодарского кр. Рядовой. Пропал без вести 00.04.1943 г. Осн. ЦАМО: список, К-804.

КОТЛЯРОВ Абрам Леонтьевич, род. в 1896 г., с. Маныч Калачевского р-на Воронежской обл. Рядовой. Пропал без вести 00.07.1943 г Осн. ЦАМО: список, К-805.

КОТЛЯРОВ Иван Павлович, род. в 1908 г., Кужорский с/с Майкопского р-на Краснодарского кр. Сержант, пулем. Пропал без вести 00.04.1943 г. Осн. ЦАМО: оп. 977520, д. 40, л. 158.

КОТЛЯРОВ Иван Петрович, род. в 1910 г с. Старо-Мновяни Петровского (Петропавловского) р-на Воронежской обл. Рядовой. Пропал без вести 00.06.1943 г. Осн. ЦАМО: оп. 18004, д. 225, л. 318.

КОТЛЯРОВ Иван Сергеевич, род. в 1925 г Краснодарский край. Рядовой, радиотел., 197 мин. п. Погиб в бою 10.03.1945 г. Пох. Бельское воевод., ст. Павловице р-н г. Струмень. Осн. ЦАМО: оп. 18003, д. 536, л. 203.

КОТЛЯРОВ Николай Андреевич. Рядовой, в/ч 20790. Погиб в бою 21.05.1944 г. г. Керчь. Осн. РВК: д. 1, 1950 г л. 60.

КОТЛЯРОВ Петр Васильевич, род. в 1923 г., с. Манино Калачевского р-на Воронежской обл. Сержант. Пропал без вести 00.04.1943 г Осн. ЦАМО: список, К-808.

КОТЛЯРОВ Сергей Степанович, род. в 1925 г., с. Белый Колодец Харьковской обл. Рядовой. Пропал без вести 00.04.1943 г. Осн. ЦАМО: оп. 977520, д. 40, л. 160.

КОТЛЯРОВ Филипп Филиппович, род. в 1907 г., х. Касаткин Гиагинского р-на Краснодарского кр. Рядовой, кавалерист. Пропал без вести 00.05.1943 г. Осн. ЦАМО: оп. 18004, д. 2242, л. 135.

КОТОВ Андрей Григорьевич, род. в 1912 г., ст-ца Гиагинская Гиагинского р-на Краснодарского кр. Рядовой. Пропал без вести 00.07.1943 г. Осн. ЦАМО: оп. 18004, д. 2614, л. 420.

КОТОВ Георгий Иванович, род. в 1924 г., ст-ца Дондуковская Гиагинского р-на Краснодарского кр. Рядовой. Пропал без вести 00.03.1943 г. Осн. РВК: д. 1, 1950 г., л. 64.

КОТОВ Петр Иванович, род. в 1918 г., ст-ца Дондуковская Гиагинского р-на Краснодарского кр. С-т, ком. отд., 75 АСПП, НКО. Пропал без вести 23.11.1944 г. Осн. ЦАМО: оп. 18002, д. 1612, л. 57.

КОТОВ Самсон Яковлевич, род. в 1912 г. Закаляевский с/с Гиагинского р-на Краснодарского кр. Рядовой. Пропал без вести 00.04.1943 г. Осн. ЦАМО: список, К-811.

КОЦУР Илья Семенович, род. в 1925 г., с. Лантратьевка Троицкого р-на Воронежской обл. Рядовой, п/п 62755. Пропал без вести 00.06.1943 г. Осн. РВК: д. 1, 1950 г., л. 55.

КОЧЕРГИН Антон Андреевич, род. в 1914 г., ст-ца Келермесская Гиагинского р-на Краснодарского кр. Призван в ВС в 1941 г Рядовой. Пропал без вести 00.06.1943 г. Осн. РВК: д. 1, 1950 г., л. 63.

КОЧЕРГИН Владимир Васильевич, род. в 1925 г., с. Кирилловка Новоземского р-на Саратовской обл. Рядовой, стр., 168 гв. сп, 55 гв. сД. Пропал без вести 22.01.1943 г. в Тахтамукайском р-не Краснодарского кр. Осн. ЦАМО: оп. 18001, д. 96, л. 157

КОЧЕРГИНОВ Василий Андреевич, род. в 1912 г., ст-ца Келермесская Гиагинского р-на Краснодарского кр. Рядовой. Пропал без вести 00.04.1943 г. Осн. ЦАМО: оп. 18004, д. 845, л. 149.

КОШЕЛЕВ Данил Тихонович, род. в 1898 г. Погиб в бою 04.12.1942 г. Пох. аул Ямонгой Ачикул. р-на Орджоникидзевского кр. Осн. РВК: кн. выд. изв., К-376.

КОШКАРЕВ Федор Дмитриевич, род. в 1901 г., Харьковская обл. Рядовой. Пропал без вести 00.04.1943 г. Осн. РВК: д. 1, 1950 г., л. 63.

КРАВЦОВ Андрей Иванович, род. в 1900 г. Ст. с-т, ком. вз-да, 82 гв. сп. Умер от ран 18.09.1943 г. Пох. ст-ца Холмская Краснодарского кр. Осн. ЦАМО: оп. 18001, д. 838, л. 85.

КРАВЦОВ Алексей Яковлевич, род. в 1912 г., ст-ца Гиагинская Гиагинского р-на Краснодарского кр. Рядовой. Пропал без вести 00.04.1943 г Осн. ЦАМО: оп. 818883с, д. 507, л. 127.

КРАВЦОВ Андрей Яковлевич, род. в 1912 г., ст-ца Гиагинская Гиагинского р-на Краснодарского кр. Рядовой. Пропал без вести 00.12.1942 г. Осн. ЦАМО: оп. 18004, д. 503, л. 120 об.

КРАВЦОВ Василий Михайлович, род. в 1925 г. Рядовой. Погиб в бою 10.09.1943 г. Пох. городское кладбище г. Новороссийска. Осн. РВК: д. 1, 1950 г., л. 54.

КРАВЦОВ Владимир Остапович (Астапович), род. в 1920 г., с. Волосовка Рогачевского р-на Гомельской обл. Л-т, ком. роты, 28 А. Пропал без вести 00.01.1943 г Осн. ЦАМО: список, К-81.

КРАВЦОВ Иван Андреевич, род. в 1922 г., ст-ца Гиагинская Гиагинского р-на Краснодарского кр. Мл. л-т, ком. вз-да, 565 сп, 161 сД. Погиб в бою 12.08.1942 г. Пох. д. Подгорное. (Так указано в документе). Осн. ЦАМО: оп. 818883с, д. 1023, л. 13.

КРАВЦОВ Иван Васильевич. Рядовой. Погиб в бою 06.03.1945 г. Пох. г. Бресловль, Германия. Осн. РВК: д. 1, 1950 г., л. 53.

КРАВЦОВ Иван Яковлевич, род. в 1914 г., ст-ца Гиагинская Гиагинского р-на Краснодарского кр. Рядовой. Пропал без вести 00.01.1942 г. Осн. ЦАМО: оп. 18004, д. 780, л. 143.

КРАВЦОВ Степан Андреевич. Сержант, п/п 41596. Погиб в бою 25.12.1943 г. Пох. с. Иваново Андрюшевского р-на Житомирской обл. Осн. РВК: д. 1, 1950 г., л. 67

КРАВЦОВ Стефан Емельянович, род. в 1905 г., ст-ца Кужорская Майкопского р-на Краснодарского кр. Рядовой, п/я 36012. Пропал без вести 00.08.1942 г в р-не г Сталинграда. Осн. ЦАМО: оп. 18004, д. 2617, л. 24.

КРАВЧЕНКО Алексей Васильевич, род. Краснодарский край. Рядовой, 55 гв. сп, 20 сД. Погиб в бою 09.02.1944 г., пох. с. Любимовка Софийского р-на Днепропетровской обл. Осн. РВК: д. 1, 1950 г., л. 64.

КРАВЧЕНКО Анатолий Степанович, род. в 1923 г Ст. с-т, 707 сп. Погиб в бою 21.09.1942 г Пох. в мог. сев. вост. 1 км г Ржевска Калининской обл. Осн. РВК: д. 1, 1950 г., л. 65.

КРАВЧЕНКО Константин Михайлович, род. в 1904 г., ст-ца Дондуковская Гиагинского р-на Краснодарского кр. Л-т, ком. мин. вз-да, 221 сп, 61 сД. Погиб в бою 22.07.1943 г. Пох. х. Свобода Крымского р-на Краснодарского кр. Осн. ЦАМО: оп. 18001, д. 703, л. 151 об.

КРАВЧЕНКО Михаил Антонович, род. в 1925 г., Гиагинский р-н Краснодарского кр. Рядовой, стр., 83 отд. мор. бр. Погиб в бою 02.09.1943 г. Пох. в р-не г. Новороссийска, пос. Станичка. Осн. ЦАМО: оп. 18001, д. 761, л. 199.

КРАВЧЕНКО Николай Степанович, род. в 1920 г., Адыгейская автономная обл. Краснодарского кр. Рядовой, 680 ождб. Пропал без вести 15.10.1942 г. Осн. ВМА: ф. 864, оп. 1, д. 1338, л. 19.

КРАВЧЕНКО Павел Моисеевич, род. в 1924 г., Гиагинский р-н Краснодарского кр. Рядовой, 255 бр. мор. пех. Пропал без вести 10.09.1943 г. Осн. ЦАМО: список, К-817.

КРАВЧЕНКО Федор Семенович, род. в 1924 г., ст-ца Келермесская Гиагинского р-на Краснодарского кр. Рядовой. Пропал без вести 00.08.1942 г. Осн. РВК: д. 1, 1950 г., л. 68.

КРАМАРЕНКО Алексей Гаврилович, род. х. Тамбовский Гиагинского р-на Краснодарского кр. Рядовой, стр., 1177 сп, 347 сД, 56 А. Пропал без вести 09.12.1941 г. в р-не ст. Николаевка Ростовской обл. Осн. ЦАМО: оп. 818883с, д. 973, л. 70.

КРАМАРЕНКО Алексей Федотович, род. в 1909 г., ст-ца Дондуковская Гиагинского р-на Краснодарского кр. Рядовой, 180 зсп. Пропал без вести 12.07 1942 г в р-не с. Мокрый Лог. Осн. ЦАМО: оп. 818883с, д. 1900, л. 124 об.

КРАМАРЕНКО Алексей Федорович, род. в 1909 г. Гв. сержант. Умер от ран 24.02.1945 г. Пох. Лиепайский р-н Приекульское воен. кладбище Латвийской ССР. Осн. РВК: д. 1, 1950 г., л. 53.

КРАМАРЕНКО Иван Федорович, род. в 1903 (1893) г., Тамбовский с/с Гиагинского р-на Краснодарского кр. Рядовой, стр., 1177 сп, 347 сД, 56 А. Пропал без вести 09.12.1941 г в р-не Екатериновка Ростовской обл. Осн. ЦАМО: оп. 818883с, д. 973, л. 38.

КРАМОРОВ Филипп Иванович, род. в 1896 г., ст-ца Архангельская Краснодарского кр. Призван в ВС в 1941 г Рядовой. Пропал без вести 00.05.1943 г. Осн. ЦАМО: оп. 977521, д. 541, л. 27.

КРАПИВКИН Иван Савельевич, род. в 1915 г. Ст. с-т. Погиб в бою 30.12.1943 г. Осн. ОВК: д. 9, 1961 г., л. 319.

КРАСНЕНКО Борис Тимофеевич, род. в 1904 г., Гиагинский р-н Краснодарского кр. Рядовой, стр., 78 сп, 74 сД. Погиб в бою 08.12.1941 г. Пох. вост. г. Дебальцево Ворошиловградской обл. Осн. ЦАМО: оп. 818883с, д. 200, л. 69.

КРАСНОЛУЦКИЙ Андрей Романович, род. в 1906 г., пос. Калач Воронежской обл. Призван в ВС в 1941 г. Рядовой. Пропал без вести 00.05.1943 г Осн. РВК: д. 1, 1950 г., л. 58.

КРАСНОСЕЛЬСКИЙ Иван Андреевич, род. в 1907 г., ст-ца Гиагинская Гиагинского р-на Краснодарского кр. Рядовой. Пропал без вести 00.05.1943 г. Осн. ЦАМО: оп. 18004, д. 2244, л. 305.

КРАСНОСЕЛЬСКИЙ Петр Дмитриевич, род. в 1915 г., ст-ца Гиагинская Гиагинского р-на Краснодарского кр. Сержант, ком. отд. Пропал без вести 00.04.1943 г. Осн. ЦАМО: оп. 977520, д. 397, л. 74 об.

КРАСТОВ Павел Александрович, род. в 1907 г., ст-ца Келермесская Гиагинского р-на Краснодарского кр. С-т, ком отд., 203 сД. Пропал без вести 28.08.1942 г в р-не х. Ягодный Ростовской обл. Осн. ЦАМО: оп. 818883с, д. 1909, л. 69.

КРАСЮКОВ Дмитрий Андреевич, род. в 1913 г., ст-ца Гиагинская Гиагинского р-на Краснодарского кр. Призван в ВС в 1941 году. Рядовой. Пропал без вести 00.06.1943 г. Осн. РВК: д. 1, 1950 г., л. 62.

КРАСЮКОВ Иосиф Васильевич, род. в 1907 г., ст-ца Гиагинская Гиагинского р-на Краснодарского кр. Рядовой, 138 оибат. Пропал без вести 00.05.1943 г. Осн. ЦАМО: оп. 18004, д. 2574, л. 81.

КРАХМАЛЕВ Иосиф Михайлович, род. в 1909 г., ст-ца Гиагинская Гиагинского р-на Краснодарского кр. Рядовой, 669 сп, 212 сД. Пропал без вести 00.01.1942 г. Осн. ЦАМО: список, К-825.

КРАХМАЛЕВ Сергей Семенович, род. в 1915 г., ст-ца Гиагинская Гиагинского р-на Краснодарского кр. Мл. с-т, ком. отд. Пропал без вести 00.04.1943 г. Осн. ЦАМО: оп. 18004, д. 780, л. 143.

КРЕСТИННИКОВ Антон Прокофьевич, род. в 1894 г. Рядовой. Погиб в бою 00.08.1942 г. Осн. РВК: д. 1, 1950 г л. 65.

КРИВИНЦЕВ Андрей Семенович. Умер от ран 03.06.1944 г. Пох. г. Цеслед, Венгрия. Осн. РВК: д. 1, 1950 г., л. 61.

КРИВОЗУБОВ Василий Андреевич, род. в 1921 г., д. Казеевка Нарочадского р-на Пензенской обл. Гв. ефр., ст. телефон., 188 гв. сп, 63 гв. сД. Погиб в бою 20.03.1944 г Пох. 1 км сев. мз. Лилиенбахи Нарвского р-на Эстонской ССР. Осн. ЦАМО: оп. 18002, д. 183, л. 158.

КРИВОЙ Петр Иванович, род. в 1908 г., Краснодарский край. С-т, санитар, 931 сп, 240 сД. Погиб в бою 30.09.1942 г. Пох. с. Гнездилово Березовского р-на Воронежской обл. Осн. ЦАМО: оп. 818883, д. 1273, л. 125.

КРИВОЛАПОВ Григорий Михайлович, род. в 1903 г., ст-ца Келермесская Гиагинского р-на Краснодарского кр. Рядовой. Пропал без вести 00.09.1942 г. Осн. ЦАМО: оп. 977520, д. 382, л. 81 об.

КРИВОЛАПОВ Иван Иванович, род. в 1918 г., ст-ца Келермесская Гиагинского р-на Краснодарского кр. Рядовой. Пропал без вести 00.04.1943 г. Осн. ЦАМО: оп. 18004, д. 567, л. 55.

КРИВОЛАПОВ Михаил Иванович, род. в 1923 г., ст-ца Келермесская Гиагинского р-на Краснодарского кр. Рядовой. Пропал без вести 00.04.1943 г. Осн. РВК: д. 1, 1950 г., л. 56.

КРИВОНОСОВ Александр Антонович, род. в 1903 г., ст-ца Дондуковская Гиагинского р-на Краснодарского кр. Рядовой. Пропал без вести 00.06.1943 г. Осн. ЦАМО: оп. 18004, д. 2274, л. 278.

КРИВОНОСОВ Андрей Антонович, род. в 1903 г., ст-ца Дондуковская Гиагинского р-на Краснодарского кр. Рядовой. Пропал без вести 00.06.1943 г. Осн. РВК: д. 1, 1950 г., л. 55.

КРИВОХИЖИН Савелий Ефремович, род. в 1914 г., Гиагинский р-н Краснодарского кр. С-т, ком. отд., 243 сп, 181 сД. Погиб в бою 07.01.1945 г. Пох. Польша, с. Стабец Родомской губернии, бр. клад., мог № 16. Осн. ЦАМО: оп. 18003, д. 99, л. 183.

КРИВОШЛЫКОВ Федор Никитович, род. в 1915 г., Петропавловский р-н Воронежской обл. Рядовой. Пропал без вести 00.04.1943 г. Осн. ОВК: д. 9, л. 256.

КРИВЦОВ Григорий Тимофеевич, род. в 1907 г., ст-ца Кужорская Майкопского р-на Краснодарского кр. Рядовой. Пропал без вести 00.01.1945 г. Осн. РВК: д. 1, 1950 г., л. 62.

КРИВЦОВ Михаил Григорьевич, род. в 1927 г., Гиагинский р-н Краснодарского кр. Рядовой, стр., 369 зсп. Умер от ран 10.05.1944 г. в ЭГ 377. Пох. Новочеркасское городское кладбище. Осн. ВМА: ф. 377, оп. 1, д. 1, л. 36.

КРИКУЛОВ Михаил Степанович, род. в 1914 г. Рядовой. Погиб в бою 02.11.1942 г. Пох. д. Емельяново Наристовского р-на Смоленской обл. Осн. РВК: д. 1, 1950 г., л. 54.

КРИКУНОВ Александр Николаевич, род. в 1924 г., ст-ца Дондуковская Гиагинского р-на Краснодарского кр. Сержант, 312 гв. сп, 109 гв. сД. Погиб в бою 16.12.1943 г. Пох. зап. окр. с. Марьинска Николаевской обл. Осн. ОВК: д. 9, 1961 г., л. 353.

КРИКУНОВ Алексей Васильевич, род. в 1913 г., ст-ца Келермесская Гиагинского р-на Краснодарского кр. Пропал без вести 00.04.1943 г. Осн. ЦАМО: список, К-837.

КРИКУНОВ Леонтий Семенович. Рядовой, 96 сп. Погиб в бою 12.05.1943 г. Пох. Западнее ст. Крымской в 3 км высоты 60,2 Крымского р-на Краснодарского кр. Осн. РВК: д. 1, 1950 г., л. 66.

КРИУШИН Григорий Афанасьевич, род. в 1914 г., ст-ца Кужорская Майкопского р-на Краснодарского кр. Рядовой, стр. Пропал без вести 00.05.1943 г. Осн. ЦАМО: оп. 977520, д. 346, л. 213 об.

КРИЧУНОВ Сергей Васильевич, род. в 1900 г., ст-ца Дондуковская Гиагинского р-на Краснодарского кр. Рядовой, сапер, 1564 сан б-н. Пропал без вести 03.08.1942 г. Осн. ЦАМО: оп. 818883с, д. 1981, л. 7.

КРИЩЕНКО Николай Иванович, род. в 1921 г., Гиагинский р-н Краснодарского кр. Л-т, ком. пуль. вз-да, 12 пулб, 11 бр ПВО ЮЗФ. Пропал без вести 00.09.1941 г. Осн. ЦАМО: список, К-82.

КРОВКО Алексей Иванович, род. в 1908 г., ст-ца Гиагинская Гиагинского р-на Краснодарского кр. Рядовой, стр. Пропал без вести 00.04.1943 г. Осн. ЦАМО: оп. 977520, д. 397, л. 75.

КРОКОС Виктор Иванович. Ефрейтор. Умер от ран 00.10.1948 г. Пох. г. Ворошилов-Уссурийский, кладб. сопка. Осн. РВК: д. 1, 1950 г., л. 68.

КРОТОВ Павел Александрович, род. в 1907 г., ст-ца Келермесская Гиагинского р-на Краснодарского кр. Сержант, 610 сп, 203 сД. Пропал без вести 28.08.1942 г. Осн. ЦАМО: список, К-839.

КРУПА Иван Данилович, род. в 1903 г., ст-ца Воронья Кантемировского р-на. Пропал без вести 00.04.1943 г. Осн. ЦАМО: оп. 18004, д. 567, л. 54.

КРУПИЕВ Иван Николаевич, род. в 1924 г., ст-ца Дондуковская Гиагинского р-на Краснодарского кр. Рядовой, 20 зсп, 3 УФ. Пропал без вести 05.09.1944 г. Осн. ЦАМО: оп. 18002, д. 1610, л. 151.

КРУПИЧ Иосиф Михайлович, род. в 1896 г., д. Голынь Новогрудинского р-на Минской обл. Рядовой, п/п 73. Пропал без вести 00.06.1942 г. Осн. ЦАМО: список, К-840.

КРУПИЧ Михаил Иосифович. Сержант, п/п 39566. Погиб в бою 06.11.1943 г. Пох. с. Назаровка Днепропетровской обл. Осн. РВК: д. 1, 1950 г., л. 67.

КРУПНИН Василий Васильевич, род. с. Маяк Орловской обл. Призван в ВС Акимовским РВК Запорожской обл. Рядовой, шофер, 217 ппг, 12 А. Погиб в бою 08.08.1942 г. Пох. ст-ца Келермесская Гиагинского р-на Краснодарского кр. Осн. ЦАМО: оп. 818883с, д. 88, л. 154.

КРУППА Трофим (Трифон) Данилович, род. в 1903 (1901) г., д. Н-Марковна Богучарского р-на Воронежской обл. Рядовой. Пропал без вести 00.02.1942 г. Осн. ЦАМО: список, К-841.

КРЫВЦОВ Михаил Григорьевич, род. в 1927 г. Умер от болезни 11.05.1945 г. в г. Новочеркасске. Осн. РВК: д. 1, 1950 г., л. 61.

КРЫЛЕВСКИЙ Григорий Леонтьевич, род. в 1915 г., с. Ровное Гиагинского р-на Краснодарского кр. Мл. л-т, оперуполномоченный 333 сД. НКВД ЮЗФ. Пропал без вести 02.02.1942 г. Осн. ЦАМО: оп. 18004, д. 1829, л. 192.

КРЫЛОВ Сергей Георгиевич, род. в 1907 г., Калининская область. Призван в ВС в 1941 г. Пропал без вести 00.04.1944 г. Осн. ЦАМО: оп. 977521, д. 494, л. 80.

КРЫЛОВСКИЙ (КРЫЛОВСКОЙ) Павел Андреевич, род. в 1906 году, ст-ца Гиагинская Гиагинского р-на Краснодарского кр. Призван в ВС в 1941 г. Рядовой. Пропал без вести 00.12.1943 г. Осн. ЦАМО: оп. 977522, д. 84, л. 197.

КРЫНИН Тимофей Сергеевич, род. в 1906 г., ст-ца Кужорская Майкопского р-на Краснодарского кр. Рядовой. Пропал без вести 00.04.1943 г. Осн. ЦАМО: список, К-844.

КРЮКОВ Дмитрий Герасимович, род. в 1896 (1886) г., х. Вязовский Перелазовского р-на Сталинградской обл. Призван в ВС Перелазовским РВК. Рядовой. Пропал без вести 00.04.1942 г. Осн. ОВК: д. 9, л. 573.

КРЯЧКОВ Петр Андреевич, род. в 1923 г., Краснополянский с/с Петропавловского р-на Воронежской обл. Л-т, ком. вз-да, 927 сп, 251 сД. Пропал без вести 15.08.1943 г. Осн. ЦАМО: список, К-19, 113, 115.

КСЕНЗ Дмитрий Васильевич, род. в 1915 г., пос. Владимирский г. Кустаная. Призван в ВС Крымским РВК. Рядовой. Пропал без вести 00.04.1943 г. Осн. ЦАМО: список, К-608.

КУБА Александр Петрович, род. в 1903 г., с. Натырбово Гиагинского р-на Краснодарского кр. Призван в ВС в 1941 г. Пропал без вести 00.06.1943 г. Осн. ЦАМО: оп. 977521, д. 212, л. 173.

КУБАНСКИЙ Павел Михайлович, род. в 1909 г., ст-ца Гиагинская Гиагинского р-на Краснодарского кр. Рядовой, стр. Пропал без вести 00.05.1943 г. Осн. ЦАМО: оп. 977520, д. 824, л. 112 об.

КУБРАНОВ Егор Андреевич, род. в 1924 г., с. Преградное Евдокимовского р-на Ставропольского кр. Рядовой. Пропал без вести 00.09.1942 г. Осн. ОВК: д. 9, л. 229.

КУБЫШКИН Иван Яковлевич, род. в Гиагинском р-не Краснодарского кр. Рядовой, стр., 1039 сп. Умер от ран 11.01.1944 г. в 320 омсб. Пох. с. Верблюдка Новгородского р-на Кировоградской обл. Осн. ЦАМО: оп. 18002, д. 232, л. 18 об.

КУГУЖЕНЦЕВ Андрей Иванович, род. в 1909 г., ст-ца Ханская Майкопского р-на Краснодарского кр. Рядовой. Пропал без вести 00.08.1943 г. Осн. ЦАМО: список, К-899.

КУГУЖЕНЦЕВ Владимир Иванович, род. в 1912 г., ст-ца Ханская Майкопского р-на Краснодарского кр. Рядовой. Пропал без вести 00.04.1943 г. Осн. ЦАМО: список, К-900.

КУДЕНКО Федор Михайлович, род. в 1918 г., Ново-Покровский р-н, Краснодарского кр. С-т, ком. отд. Пропал без вести 00.04.1943 г. Осн. ЦАМО: оп. 977520, д. 396, 397, л. 74.

КУДИМОВ Василий Дмитриевич, род. в 1911 г., Гиагинский р-н Краснодарского кр. 3 отдсб, 16 отдсбр. Погиб в бою 10.03.1942 г. Пох. с. Екатериновка Ростовской обл. Осн. ЦАМО: оп. 818883с, д. 1244, л. 42.

КУДРИН Иван Афанасьевич, род. в 1910 г., ст-ца Гиагинская Гиагинского р-на Краснодарского кр. Рядовой, 50 гв. сп, 121 сД. Погиб в бою 18.01.1943 г. Пох. могила, сев. вос. с. Старая станица Каменского р-на Ростовской обл. Осн. ЦАМО: список, К-849.

КУДРИН Иван Федорович, род. в 1906 г., ст-ца Гиагинская Гиагинского р-на Краснодарского кр. Призван в ВС в 1941 году. Рядовой. Пропал без вести 00.06.1943 г. Осн. РВК: д. 1, 1950 г., л. 62.

КУДРИН Семен Гаврилович, род. в 1918 (1913) г. Рядовой, 34 гв. сп, 13 гв. сД. Пропал без вести 00.04.1943 г. Осн. ЦАМО: оп. 18004, д. 845, л. 151.

КУДРИН Стефан Яковлевич, род. в 1913 г., с. Семидесяты Никольского (Хохольского) р-на Воронежской обл. Пропал без вести 00.04.1943 г. Осн. ЦАМО: оп. 977520, д. 40, л. 156.

КУЗНЕЦОВ Алексей Федосеевич, род. в 1925 г., ст-ца Дондуковская Гиагинского р-на Краснодарского кр. Рядовой, 315 сД. Пропал без вести 00.12.1942 г. Осн. РВК: д. 1, 1950 г., л. 68.

КУЗНЕЦОВ Василий Антонович, род. в 1906 г., Каргольский с/с Романовского р-на Ростовской обл. Призван в ВС в 1941 году. Рядовой, 669 сп, 212 сД. Пропал без вести 00.05.1943 г. Осн. ЦАМО: список, К-856.

КУЗНЕЦОВ Иван Афанасьевич. Рядовой. Умер от ран 18.04.1944 г. Пох. новое братское кладбище г. Каменец-Подольска. Осн. РВК: д. 1, 1950 г., л. 52.

КУЗНЕЦОВ Иван Михайлович, род. в 1903 г., ст-ца Келермесская Гиагинского р-на Краснодарского кр. Рядовой, кавалер. Пропал без вести 00.04.1943 г. Осн. ЦАМО: оп. 18004, д. 845, л. 149.

КУЗНЕЦОВ Иван Яковлевич, род. в 1903 г., ст-ца Келермесская Гиагинского р-на Краснодарского кр. Рядовой, пулеметчик. Пропал без вести 00.04.1943 г. Осн. ЦАМО: оп. 18004, д. 845, л. 149.

КУЗНЕЦОВ Петр Иванович, род. в 1906 г., Краснодарский край. Рядовой, стр., 380 отд. санб, 212 сД. Пропал без вести 01.12.1941 г. в р-не с. Татьяновка. Осн. ЦАМО: оп. 818883с, д. 444, л. 219.

КУЗНЕЦОВ Савелий Викторович. Рядовой. Умер от ран 21.08.1944 г. Пох. Румыния, Ясский уезд, д. Персний у церкви. Осн. РВК: д. 1, 1950 г., л. 52.

КУЗНЕЦОВ Федосий Иванович. Рядовой. Погиб в бою 20.11.1944 г. Пох. г. Двеньдьечи, Венгрия. Осн. РВК: д. 1, 1950 г., л. 52.

КУЗНЕЦОВ Федор Иванович. Рядовой, род. в Кировской области. Погиб в бою 06.08.1944 г. Пох. вост. 1 км д. Руда Обнышенского р-на Белостоцкой обл. Осн. РВК: д. 1, 1950 г., л. 52.

КУЗНЕЦОВ Яков Евдокимович, род. в 1913 г., ст-ца Келермесская Гиагинского р-на Краснодарского кр. Призван в ВС в 1942 г. Рядовой. Пропал без вести 00.06.1943 г. Осн. РВК: д. 1, 1950 г., л. 62.

КУЗНЕЦОВ Андрей Терентьевич, род. в 1896 г., с. Курсанино Краснодарского края. Призван в ВС Курганинским РВК. Рядовой, 980 сп, 275 сД. Погиб в бою 05.12.1942 г. Пох. полев. стан, 3 км. севернее Ардона. Осн. ЦАМО: оп. 18001, д. 239, л. 23.

КУЗЬМЕНКО Григорий Борисович, род. в 1901 г., с. Ржевка Воронежской обл. Рядовой, 765 сп. Умер в плену 03.04.1943 г. Осн. ЦАМО: список, К-853.

КУЗЬМИН Петр Антонович, род. в 1898 г. Ст. л-т, ком. вз-да, 39 кавп, 47 кавД. Пропал без вести в 1942 году. Осн. ЦАМО: список, К-85.

КУЗЬМИНОВ Михаил Иванович, род. в 1920 г. Рядовой, 507 сп. Умер от ран 27.06.1941 г. Пох. г. Орел, Троицкое кладбище. Осн. РВК: д. 1, 1950 г., л. 65.

КУКИН Фома Никитович, род. в ст-це Гиагинской Гиагинского р-на Краснодарского кр. Рядовой, 256 сп, 30 сД. Пропал без вести 25.08.1942 г. Осн. ЦАМО: оп. 18001, д. 406, л. 240.

КУКЛЕНКО Иван Андреевич, род. в 1909 г., к-з Красный Пахарь Гиагинского р-на Краснодарского кр. Рядовой, заряжающий, 83 отд. мор. стр. бр. Погиб в бою 26.09.1943 г. Пох. в Черном море в р-не г. Анапы. Осн. ЦАМО: оп. 18001, д. 939, л. 218.

КУКОБА Александр Петрович, род. в 1903 г., с. Натырбово Кошехабльского р-на Краснодарского кр. Рядовой. Пропал без вести 00.06.1943 г. Осн. РВК: кн выд. изв. № 299.

КУКОВСКИЙ Иван Владимирович. Рядовой. Погиб в бою 09.01.1945 г. Пох. г. Герштадт, Германия. Осн. РВК: д. 1, 1950 г., л. 52.

КУКОВСКИЙ Митрофан Яковлевич, род. в 1905 г., с. Дерезоватое Новокалитинского р-на Воронежской обл. Рядовой. Пропал без вести 00.05.1942 г. Осн. ЦАМО: оп. 977520, д. 382, л. 81.

КУКСИН Михаил Сергеевич, род. в 1903 г., ст-ца Гиагинская Гиагинского р-на Краснодарского кр. Гв. ряд., стр., 22 гв. сп., 9 гв. сД, 6 гв. А. Погиб в бою 05.03.1945 г. Псх. Приекульское воинское кладбище Лиепайского р-на, Латвийской ССР. Осн. сообщение Лиепайского ГВК, Латвия.

КУЛЕШ Григорий Иосифович, род. в 1907 г. Рядовой. Пропал без вести 29.07.1944 г. Осн. РВК: д. 1, 1950 г., л. 67.

КУЛЕШОВ Алексей Титович. Рядовой. Погиб в бою 00.04.1945 г. Осн. РВК: д. 1, 1950 г., л. 54.

КУЛЕШОВ Владимир Петрович, род. в 1926 г., х. Ровный Гиагинского р-на Краснодарского кр. Рядовой, стр., 422 сп, 170 сД. Погиб в бою 07.02.1945 г. Пох. д. Диттерсдорф, Восточная Пруссия. Осн. ЦАМО: оп. 18003, д. 579, л. 80.

КУЛЕШОВ Михаил Петрович, род. в 1907 г., г. Россошь Воронежской обл. Рядовой. Пропал без вести 00.11.1941 г. Осн. ЦАМО: оп. 977520, д. 965, л. 181.

КУЛИКОВ Андрей Васильевич. Рядовой. Погиб в бою 16.02.1945 г. Пох. ст. Петер, Венгрия. Осн. РВК: д. 1, 1950 г., л. 52.

КУЛИКОВ Михаил Васильевич. Погиб в бою 18.07.1942 г. Пох. д. Орлово Козельского р-на Смоленской обл. Осн. РВК: д. 1, 1950 г., л. 56.

КУЛИКОВ Михаил Павлович, род. в 1900 г., Куйбышевская обл. Рядовой. Пропал без вести 00.05.1943 г. Осн. ЦАМО: оп. 18004, д. 755, л. 171 об.

КУЛИКОВ Прокофий Митрофанович, род. в 1897 (1907) г., ст-ца Дондуковская Гиагинского р-на Краснодарского кр. Рядовой, стр. Пропал без вести 00.04.1943 г. Осн. ОВК: д. 9, л. 377.

КУЛИКОВ Филипп Васильевич, род. в 1912 г., Гиагинский р-н Краснодарского кр. Гв. рядовой, стр., 114 гв. сп, 37 гв. сД. Погиб в бою 05.03.1945 г. Пох. д. Гач, Горуньское воеводство, Польша. Осн. ЦАМО: оп. 18003, д. 498, л. 125.

КУЛИНИЧ Александр Митрофанович, род. в 1908 г., Лабинский р-н Краснодарского кр. Гв. ст. л-т, ком. стр. роты, 130 гв. сп, 4 сД. Умер от ран 29.12.1943 г. Пох. с. Славань Домановичского р-на Полесской обл. Осн. ЦАМО: список, К-21, 86.

КУЛЬШИН Иван Петрович, род. в 1913 г., ст-ца Гиагинская Гиагинского р-на Краснодарского кр. Мл. л-т, ком. стр. роты, 723 сп, 395 сД. Пропал без вести 25.07.1942 г. Осн. ЦАМО: оп. 18001, д. 550, л. 16.

КУЛЬШИН Пантелей Артемович, род. в 1913 г., ст-ца Гиагинская Гиагинского р-на Краснодарского кр. Рядовой. Пропал без вести 00.04.1943 г. Осн. ЦАМО: оп. 18004, д. 780, л. 149.

КУНИН Карп Андреевич, род. в 1914 г., с. Б. Колодец Харьковской обл. Рядовой. Пропал без вести 00.04.1943 г. Осн. ЦАМО: список, К-872.

КУПИН Алексей Ильич, род. в 1912 г., Краснодарский край. С-т, ком отд., 676 сп. Умер от ран 10.01.1943 г. в ЭВГ-995. Пох. г. Саратов, Воскресенское кладбище. Осн. ЦАМО: оп. 18001, д. 629, л. 195.

КУПИН Алексей Трофимович, род. в 1907 г., ст-ца Келермесская Гиагинского р-на Краснодарского кр. Призван в ВС в 1941 г. Рядовой, стр. Пропал без вести 00.03.1943 г. Осн. ЦАМО: оп. 977520, д. 123, л. 144 об.

КУПИН Антон Иванович, род. в 1912 (1908) г., ст-ца Гиагинская Гиагинского р-на Краснодарского кр. С-т, ком отд. Пропал без вести 00.09.1943 г. Осн. ЦАМО: оп. 977520, д. 457, л. 158.

КУПИН Георгий (Григорий) Иванович, род. в 1921 г., ст-ца Келермесская Гиагинского р-на Краснодарского кр. Рядовой, танкист. Пропал без вести 00.05.1943 г. Осн. ЦАМО: оп. 977520, д. 921, л. 45.

КУПИН Даниил Семенович, род. в 1900 г., ст-ца Гиагинская Гиагинского р-на Краснодарского кр. Рядовой. Пропал без вести 00.09.1941 г Осн. РВК: д. 1, 1950 г., л. 56.

КУПИН Иосиф Семенович, род. в 1905 г., Гиагинский р-н Краснодарского кр. Рядовой, 65 кавп, 32 кД, 3 гв. кк. Пропал без вести 21.05.1942 г. Осн. ЦАМО: оп. 818883с, д. 1589, л. 6.

КУПИН Карп Андреевич, род. в 1914 г., с. Белый Колодец Харьковской обл. Рядовой. Пропал без вести 00.04.1943 г. Осн. ЦАМО: оп. 977520, д. 40, л. 160.

КУПИН Куприян Корнеевич, род. в 1924 г., ст-ца Гиагинская Гиагинского р-на Краснодарского кр. Призван в ВС в 1942 году. Рядовой, стр. Пропал без вести 00.05.1943 г. Осн. РВК: д. 1, 1950 г., л. 63.

КУПИН Мартын Тимофеевич, род. в 1912 (1920) г., ст-ца Гиагинская Гиагинского р-на Краснодарского кр. Призван в ВС в 1940 г. Рядовой. Пропал без вести 00.09.1942 г. Осн. ЦАМО: список, К-874.

КУПИН Николай Иванович. Рядовой. Погиб в бою 30.01.1943 г. Осн. РВК: д. 1, 1950 г., л. 66.

КУПИН Савелий Федорович, род. в 1908 г., ст-ца Келермесская Гиагинского р-на Краснодарского кр. Призван в ВС в 1941 году. Рядовой. Пропал без вести 00.05.1943 г. Осн. ОВК: д. 7, т. 3, л. 205.

КУПИН Фома Никитович, род. в 1924 г., Гиагинский р-н Краснодарского кр. Рядовой, стр., 256 сп, 30 сД. Пропал без вести 09.09.1942 г. Осн. ЦАМО: оп. 818883, д. 171, л. 59 об.

КУПИН Харитон Кузьмич, род. в 1907 г., ст-ца Келермесская Гиагинского р-на Краснодарского кр. С-т. Пропал без вести 00.03.1943 г. Осн. ЦАМО: оп. 977520, д. 123, л. 145 об.

КУПИНА Евдокия Логвиновна (Логиновна), род. в 1925 г., ст-ца Гиагинская Гиагинского р-на Краснодарского кр. Рядовая. Пропала без вести 00.10.1942 г. Осн. ЦАМО: оп. 18004, д. 1704, л. 46.

КУПОВЦОВ Константин Тимофеевич, род. в 1915 г., ст-ца Дондуковская Гиагинского р-на Краснодарского кр. Рядовой, мином. Пропал без вести 00.06.1942 г. Осн. ЦАМО: оп. 977520, д. 936, л. 45.

КУПРИЕНКО Григорий Нестерович, род. в 1902 г. Рядовой. Погиб в бою 21.07.1944 г. Пох. с. Высоцк Турийского р-на Волынской обл. Осн. РВК: д. 1, 1950 г., л. 52.

КУРАСОВ Василий Иванович, род. в 1900 г., ст-ца Гиагинская Гиагинского р-на Краснодарского кр. Призван в ВС в 1941 году. Пропал без вести 00.06.1943 г. Осн. ЦАМО: список, К-877.

КУРАСОВ Василий Петрович, род. в 1909 г., ст-ца Келермесская Гиагинского р-на Краснодарского кр. Рядовой. Пропал без вести 00.09.1941 г. Осн. РВК: д. 1, 1950 г., л. 62.

КУРАСОВ Герасим Иванович, род. в 1915 г., ст-ца Гиагинская Гиагинского р-на Краснодарского кр. Рядовой, стр. Пропал без вести 00.10.1941 г. Осн. РВК: д. 1, 1950 г., л. 61.

КУРАСОВ Иван Иванович, род. в 1918 г., Гиагинский р-н Краснодарского кр. Гв. мл. с-т, ком. отд., 228 гв. сп. Погиб в бою 10.08.1944 г. Пох. зап. опушка леса, вост. с. Боровины Мелецкого воеводства, Польша. Осн. РВК: д. 1, 1950 г., л. 52.

КУРАСОВ Иван Николаевич, род. в 1913 г., Красноармейский р-н Краснодарского кр. Призван в ВС Сочинским ГВК. Рядовой. Пропал без вести 00.04.1943 г. Осн. РВК: д. 1, 1950 г., л. 56.

КУРАСОВ Николай Иванович, род. в 1907 (1920) г., ст-ца Келермесская Гиагинского р-на Краснодарского кр. Мл. л-т, пилот, 21 авиап, 50 авиаД. Погиб в бою 08.07.1942 г. Пох. х. Марьевск Ростовской обл. Осн. ЦАМО: список, К-69, 882.

КУРАСОВ Тимофей Иванович, род. в 1897 г., ст-ца Гиагинская Гиагинского р-на Краснодарского кр. Рядовой. Пропал без вести 00.01.1942 г. Осн. РВК: д. 1, 1950 г., л. 61.

КУРБАТОВ Василий Иванович, род. в 1923 г., с. Сергиевское Гиагинского р-на Краснодарского кр. Рядовой. Пропал без вести 00.04.1943 г. Осн. ЦАМО: список, К-885.

КУРДУПОВ Матвей Никитович, род. в 1903 г., ст-ца Гиагинская Гиагинского р-на Краснодарского кр. Рядовой. Пропал без вести 00.04.1943 г. Осн. ЦАМО: оп. 18004, д. 780, л. 144.

КУРДУПОВ Сергей Петрович, род. в 1926 г., ст-ца Гиагинская Гиагинского р-на Краснодарского кр. Мл. с-т, ком отд., 227 Д. Погиб в бою 31.12.1943 г. Пох. вост. окр. х. Баксы Керченского р-на Крымской АССР, гражд. кладбище. Осн. ЦАМО: оп. 18002, д. 100, л. 183.

КУРДЮМОВ Андрей Стефанович, род. в 1899 г. Рядовой. Погиб в бою 06.09.1943 г. Пох. с. Нелеповка Дзержинского р-на Сталинской обл. Осн. РВК: д. 1, 1950 г., л. 64.

КУРКИН Михаил Митрофанович, род. в 1904 г., ст-ца Дондуковская Гиагинского р-на Краснодарского кр. Рядовой, стр., 990 сп, 230 сД, 37 А. Погиб в бою 18.01.1942 г. Пох. сев. вост. окр. ст. Яма Сталинградской обл. Осн. ЦАМО: оп. 818883с, д. 478, л. 30.

КУРКИН Николай Кузьмич, род. в 1907 г., ст-ца Гиагинская Гиагинского р-на Краснодарского кр. Рядовой, стр., 255 мор. стр. бр. Пропал без вести 10.12.1943 г. Осн. ЦАМО: список, К-887.

КУРКИН Петр Алексеевич, род. в 1897 г Рядовой. Умер от ран 02.12.1942 г. Пох. ст. Еланская Ростовской обл. Осн. РВК: д. 1, 1950 г., л. 54.

КУРЛОВ Михаил Васильевич, род. в 1908 г., г. Майкоп Краснодарского кр. Рядовой. Пропал без вести 00.04.1943 г. Осн. РВК: д. 1, 1950 г., л. 64.

КУРНЕВ Андрей Федорович, род. в 1907 г., ст-ца Келермесская Гиагинского р-на Краснодарского кр. Рядовой. Пропал без вести 00.07.1943 г. Осн. РВК: д. 1, 1950 г., л. 61.

КУРОЧКИН Иван Егорович. Рядовой. Погиб в бою 02.09.1942 г. Осн. РВК: д. 1, 1950 г., л. 67.

КУРОЧКИН Иван Иванович, род. в 1920 г., ст-ца Дондуковская Гиагинского р-на Краснодарского кр. Рядовой, курсант, 296 сп. Пропал без вести 00.04.1943 г. Осн. ЦАМО: оп. 18004, д. 2655, л. 161.

КУРСЕНКО Алексей Никитович, род. в 1903 г., ст. Найурская Орджоникидзевского кр. Рядовой. Пропал без вести 00.04.1942 г. Осн. РВК: д. 1, 1950 г., л. 62.

КУРЯКИН Василий Иванович, род. в 1914 г., с. Сергиевское Гиагинского р-на Краснодарского кр. Рядовой. Пропал без вести 00.04.1943 г. Осн. РВК: д. 1, 1950 г., л. 56.

КУСКИЙ Николай Яковлевич, рядовой. Умер от ран в 1942 г. Пох. на Пятигорском кладбище. Осн. РВК: д. 1, 1950 г., л. 64.

КУСОВ Иван Максимович, род. в 1923 г., с. Сергиевское Гиагинского р-на Краснодарского кр. Ст. л-т, ком. стр. роты, 333 сД. Погиб в бою 26.07.1944 г. Пох. 3 км зап. с. Копанка Бендерского р-на Молдавской ССР. Осн. ЦАМО: оп. 11458, д. 375, л. 182.

КУСОВ Максим Николаевич, род. в 1902 г., с. Сергиевское Гиагинского р-на Краснодарского кр. Рядовой. Пропал без вести 28.09.1942 г. Осн. ЦАМО: список, К-890.

КУСОВ Филипп Николаевич, род. в 1907 г., с. Сергиевское Гиагинского р-на Краснодарского кр. Рядовой. Пропал без вести 00.11.1944 г. Осн. РВК: д. 1, 1950 г., л. 56.

КУСОВ Филипп Сергеевич, род. в 1907 г., с. Сергиевское Гиагинского р-на Краснодарского кр. Призван в ВС в 1941 году. Рядовой. Пропал без вести 00.04.1943 г. Осн. ЦАМО: оп. 977520, д. 3128, л. 71.

КУТОВОЙ Иван Исакович, род. в 1913 г., Каневской р-н Краснодарского кр. Рядовой, шофер. Пропал без вести 00.09.1941 г. Осн. ЦАМО: оп. 977520, д. 346, л. 213.

КУТОВОЙ Павел Сергеевич, род. в 1901 г., ст-ца Гиагинская Гиагинского р-на Краснодарского кр. Рядовой. Пропал без вести 00.03.1945 г. Осн. ЦАМО: оп. 977520, д. 803, л. 13 об.

КУХТИНОВ Михаил Афанасьевич. Рядовой. Погиб в бою в 1943 г. Пох. с. Речное Ростовской обл. в брат. могиле. Осн. РВК: д. 1, 1950 г., л. 64.

КУЦЕВЯЛОВ (КУЦЕВОЛОВ) Иван Емельянович, род. в 1911 (1912) г., ст-ца Ярославская Ярославского р-на Краснодарского кр. Рядовой. Умер от ран 23.01.1945 г. Осн. РВК: д. 1, 1950 г., л. 64.

КУЦЕНКО Федор Михайлович, род. в 1918 г., Новопокровский р-н Краснодарского кр. С-т, ком. отд. Пропал без вести 00.07.1941 г. Осн. РВК: д. 1, 1950 г., л. 61.

КУЦОВ Владимир Алексеевич, род. в 1913 г., Гиагинский р-н Краснодарского кр. Рядовой, стр., 810 сп, 394 сД. Погиб в бою 24.10.1943 г. Пох. х. Романковский Днепропетровской обл. Осн. ЦАМО: оп. 18001, д. 1212, л. 104 об.

КУЦОВ Иван Степанович, род. в 1907 г., ст-ца Дондуковская Гиагинского р-на Краснодарского кр. Рядовой. Пропал без вести 00.04.1943 г. Осн. ЦАМО: оп. 18004, д. 780, л. 145 об.

КУЧЕР Мария.., род. в 1918 г., ст-ца Дондуковская Гиагинского р-на Краснодарского кр. Медсестра, сан. учреждения, СКФ. Пропала без вести 17.05.1942 г. Осн. ЦАМО: оп. 818883с, д. 1634, л. 119.

КУЧЕРЕНКО Александр (Алексей) Тимофеевич, род. в 1921 г., ст-ца Гиагинская Гиагинского р-на Краснодарского кр. Призван в ВС в 1942 г. Рядовой, 335 сп. Умер в плену 18.02.1945 г. Осн. ЦАМО: список, К-898.

КУЧЕРЕНКО Дмитрий Семенович, род. в 1909 г., ст-ца Дондуковская Гиагинского р-на Краснодарского кр. Рядовой, стр., п/п 26711 «я», 92 Арота. Погиб в бою 05.05.1943 г. Пох. Мысхако, безым. высота, южнее от нее 1100 метров. Краснодарского края (в братской могиле). Осн. РВК: д. 1, 1950 г., л. 66 г.

КУЧЕРНОСОВ Дмитрий Михайлович, род. в х. Тамбовский Гиагинского р-на Краснодарского кр. Майор, зам. ком. полка, 530 сп, 156 сД. Умер от ран 14.04.1945 г. Пох. м. Кучава Латвийской ССР. Осн. ОВК: д. 53, л. 35.

КУЧЕРОВ Ефим Борисович, род. в 1912 г., ст-ца Дондуковская Гиагинского р-на Краснодарского кр. Рядовой. Пропал без вести 00.04.1945 г. Осн. ЦАМО: оп. 977520, д. 124, л. 85.

КУЧЕРЯВЫЙ Степан Васильевич, род. в 1898 г., Винницкая обл. Рядовой, 40 кп. Умер от ран 15.03.1943 г. в 712 ППГ Пох. г. Ростов-на-Дону, Нахичеванское кладбище. Осн. ЦАМО: оп. 18001, д. 1287, л. 169.

КУЧУЖЕНЦЕВ Андрей Иванович, род. в 1909 г., ст-ца Ханская Майкопского р-на Краснодарского кр. Призван в ВС в 1941 году. Рядовой. Пропал без вести 00.08.1942 г. Осн. ЦАМО: оп. 977521, д. 60, л. 190.

КУЧУЖЕНЦЕВ Владимир Иванович, род. в 1912 г Рядовой. Пропал без вести 00.04.1943 г. Осн. РВК: д. 1, 1950 г., л. 64.

КУШНАРЕВ Дмитрий Григорьевич, род. в 1926 г., ст-ца Гиагинская Гиагинского р-на Краснодарского кр. Рядовой, наводчик, 12 гв. мех. бр. Погиб в бою 27.04.1945 г. Пох. Германия, вост. окр. г. Беслитц, кладбище. Осн. ЦАМО: 868, л. 108.

КУШНАРЕВ Дмитрий Максимович, род. в 1921 г., ст-ца Келермесская Гиагинского р-на Краснодарского кр. Рядовой, телефонист, 269 сп, 63 гсД. Погиб в бою 16.01.1943 г. Пох. южн. рабочего поселка № 1, 2 км Ленинградской обл. Осн. ЦАМО: оп. 18001, д. 885, л. 65.



ЛАБИНЦЕВ Александр Иванович, род. в 1910 г., Воронежская обл. Рядовой. Пропал без вести 00.12.1944 г. Осн. РВК: д. 1, 1950 г., л. 74.

ЛАБИНЦЕВ Василий Павлович, род. в 1907 г., Шахманский р-н Тамбовской обл. Призван в ВС Погдаринским РВК. Рядовой. Пропал без вести 00.06.1943 г. Осн. РВК: д. 1, 1950 г., л. 74.

ЛАВРЕНЮК Николай Федотович, род. в 1914 г., ст-ца Келермесская Гиагинского р-на Краснодарского кр. Ст. с-т, стр., 1241 сп, 375 сД. Пропал без вести 15.07.1943 г. в р-не д. Лески Беленихинского р-на Курской обл. Осн. ЦАМО: оп. 18001, д. 892, л. 169.

ЛАВРИК Михаил Ильич, род. в 1911 г. Призван в ВС Сочинским ГВК в 1941 г. Сержант. Пропал без вести 00.04.1942 г. Осн. РВК: д. 1, 1950 г., л. 73.

ЛАВРИНЕНКО Владимир Петрович, род. в 1925 г., ст-ца Гиагинская Гиагинского р-на Краснодарского кр. Рядовой, стр., 255 ктмсбр, 471 сп. Погиб в бою 20.07 1944 г. Пох. с. Рыбаки Бельского р-на Белостокской обл. Осн. ЦАМО: оп. 18002, д. 163, л. 95.

ЛАВРИНЕНКО Елена Петровна, род. в 1923 г., ст-ца Гиагинская Гиагинского р-на Краснодарского кр. Рядовой. Пропал без вести 00.04.1943 г Осн. ЦАМО: оп. 18004, д. 780, л. 148об.

ЛАВРИНЕНКО Иван Кондратьевич, род. в 1900 г., ст-ца Гиагинская Гиагинского р-на Краснодарского кр. Рядовой, 64 отдкД. Погиб в бою 11.12.1941 г. Пох. район Кургана Соленый Ростовской обл. Осн. ЦАМО: оп. 818883с, д. 12, л. 3.

ЛАВРИНЕВ Виктор Константинович, род. в х. Тамбовский Гиагинского р-на Краснодарского кр. Рядовой. Погиб в бою в 1944 году. Пох. с. Журавлинка Владимирской обл. Осн. РВК: д. 1, 1950 г., л. 72.

ЛАВРОВ Владимир Егорович, род. в 1910 г., ст-ца Дондуковская Гиагинского р-на Краснодарского кр. Рядовой. Пропал без вести 00.04.1943 г. Осн. ЦАМО: оп. 18004, д. 780, л. 145.

ЛАВРОВ Константин Егорович, род. в 1913 г., с-з «Труд» Гиагинского р-на Краснодарского кр. Ряд., 248 сп. Погиб в бою 27.11.1943 г. Пох. х. Черниговский Армянского р-на Краснодарского кр. Осн. ЦАМО: оп. 18001, д. 386, л. 562.

ЛАВРОВ Петр Федорович, род. в 1924 г., х. Новопокровка Гиагинского р-на Краснодарского кр. Рядовой. Пропал без вести 00.04.1943 г. Осн. ЦАМО: оп. 18004, д. 780, л. 149.

ЛАВРОВ Федор Степанович, род. в 1904 (1903) г., ст-ца Новопокровка Гиагинского р-на Краснодарского кр. Рядовой. Пропал без вести 00.05.1942 г. Осн. РВК: д. 1, 1950 г., л. 73.

ЛАГОДИН Федор Алексеевич, род. в 1908 г., ст-ца Келермесская Гиагинского р-на Краснодарского кр. Рядовой, 100 сп. Пропал без вести 00.05.1943 г. Осн. ОВК: д. 7, т. 3, л. 210.

ЛАЗОВОЙ Георгий Андреевич, род. в 1918 г., ст-ца Гиагинская Гиагинского р-на Краснодарского кр. Мл. сержант. Пропал без вести 00.05.1942 г. Осн. ЦАМО: оп. 977520, д. 370, л. 229об.

ЛАЗОГУБОВ Матвей Гаврилович, род. в 1905 г., с. Бабичево Ворошиловградской обл. Рядовой. Пропал без вести 00.04.1943 г. Осн. ЦАМО: оп. 977520, д. 40, л. 157.

ЛАМАКОВСКИЙ Иван Кириллович, род. в 1920 г., ст-ца Гиагинская Гиагинского р-на Краснодарского кр. Рядовой. Пропал без вести 00.06.1943 г. Осн. РВК: д. 1; 1950 г., л. 73.

ЛАМАНОВ Александр Андреевич, род. в ст. Келермесской Гиагинского р-на Краснодарского кр. Мл. л-т, ком. вз-да, 29 кавп, 102 гв. кавД. Погиб в бою 02.08.1942 г. Пох. ст-ца Кущевская Краснодарского кр. Осн. ЦАМО: оп. 18001, д. 356, л. 121.

ЛАМАНОВ Василий Иванович, род. в 1925 г., ст-ца Келермесская Гиагинского р-на Краснодарского кр. Рядовой. Пропал без вести 00.02.1943 г. Осн. РВК: д. 1, 1950 г., л. 71.

ЛАМАНОВ Иван Семенович, род. в 1903 г., ст-ца Келермесская Гиагинского р-на Краснодарского кр. Призван в ВС в 1942 году. Рядовой, стр. Пропал без вести 00.04.1943 г. Осн. ЦАМО: оп. 977522, д. 177, л. 036.

ЛАМАНОВ Федор Петрович. Разведчик. Погиб в бою 23.04.1944 г. Пох. с. Устечко Замещенского р-на Тернопольской обл. в р-не церкви на кладбище. Осн. РВК: д. 1, 1950 г., л. 75.

ЛАНЦОВ Иван Максимович, род. в 1916 г., ст-ца Гиагинская Гиагинского р-на Краснодарского кр. Рядовой. Пропал без вести 00.04.1943 г. Осн. ЦАМО: список, Л-920.

ЛАПИН Алексей Васильевич, род. в с-зе № 23 Гиагинского р-на Краснодарского кр. Ряд., стр., разведчик, 10 гв. сбр. Погиб в бою 06.11.1942 г. Пох. сев. окр. с. Майрамадач Кобанского р-на Северо-Осетинской АССР. Осн. ЦАМО: оп. 818883с, д. 1937, л. 67об.

ЛАПИН Иван Андреевич, род. в 1916 г., с. Сергиевское Гиагинского р-на Краснодарского кр. Сержант, ком. отд. Пропал без вести 00.04.1943 г. Осн. ЦАМО: оп. 18001, д. 567, л. 53.

ЛАПИН Илья Иванович, род. в 1907 (1905) г., г. Ставрополь. Рядовой. Пропал без вести 00.08.1941 г Осн. РВК: д. 1, 1950 г., л. 75.

ЛАПКОВ Дмитрий Иванович, род. в 1901 г. Петропавловский р-н Воронежской обл. Рядовой, ездовой. Пропал без вести 00.04.1943 г. Осн. ЦАМО: оп. 18004, д. 845, л. 151.

ЛАПТЕВ Емельян Никитович, род. в 1909 (1900) г., Гиагинский р-н Краснодарского кр. Рядовой, ст. повар. 809 сп. Погиб в бою 13.04.1943 г. в р-не с. Балаклава. (Так указано в документе). Осн. ЦАМО: оп. 18004, д. 567, л. 55об.

ЛАПТЕВ Николай Васильевич, род. в 1908 г., ст-ца Гиагинская Гиагинского р-на Краснодарского кр. Ряд., стр., отд. учеб. рота, 387 сД. Погиб в бою 06.05.1944 г. Пох. бр. мог. в 2-х км. сев. дер. Любимовка, 500 м. от берега моря Севастопольского р-на Крымской обл. Осн. ЦАМО: оп. 18002, д. 434, л. 3.

ЛАПЧЕНКО Павел Гаврилович, род. в 1920 г., Новозыбковский р-н Орловской (Брянской) обл. Майор, пом. нач. опер. службы СФ. Пропал без вести 00.08.1941 г. Осн. ЦАМО: список, Л-89.

ЛАСТЕНКО Василий Кириллович. Рядовой. Погиб в бою 15.08.1944 г. Пох. возле церкви д. Яновец Поветко-Кошеничского уезда, Кельцкой губернии. Осн. РВК: д. 1, 1950 г., л. 71.

ЛАТОРЦЕВ Федор Родионович. Рядовой. Умер от ран 22.05.1942 г. Пох. д. Любинца Валдайского р-на Новгородской обл. Осн. РВК: кн. выд. изв., Л-101.

ЛАТЧЕНКО Иван Павлович, род. в 1913 г., ст-ца Келермесская Гиагинского р-на Краснодарского кр. Призван в ВС в 1941 г. Рядовой. Пропал без вести 00.09.1942 г Осн. ЦАМО: оп. 977521, д. 434, л. 226.

ЛЕБЕДЕВ Андрей Михайлович, род. в 1900 г., ст-ца Гиагинская Гиагинского р-на Краснодарского кр. Рядовой. Пропал без вести 00.09.1941 г. Осн. ЦАМО: оп. 977520, д. 803, л. 13.

ЛЕБЕДЕВ Владимир Владимирович, род. в 1924 г., ст-ца Гиагинская Гиагинского р-на Краснодарского кр. Мл. л-т, ком. вз-да упр. 7 К ПВО, 3839 зап. Погиб в бою 01.05.1944 г. Пох. 400 м. южнее ст. Вапнярка Винницкой обл. Осн. ЦАМО: оп. 18002, д. 481, л. 53об.

ЛЕБЕДЕВ Егор Платонович, род. в 1891 г., г. Ленинград. Призван в ВС в 1941 г. Рядовой, стр., 154 кп. Пропал без вести 00.04.43 г. Осн. ЦАМО: оп. 977522, д. 15, л. 77.

ЛЕБЕДЕВ Емельян Иванович, род. в 1917 г., ст-ца Гиагинская Гиагинского р-на Краснодарского кр. Рядовой, кр-фц, Очемчирский отряд СКА, маршевая рота, ЧФ. Пропал без вести 00.09.1943 г. Осн. ЦВМА: ф. 864, оп. 1, д. 1378, л. 185 об.

ЛЕБЕДЕВ Иван Яковлевич, род. в 1912 г., х. Гавриловский Краснодарского кр. Л-т, ком. вз-да связи, 776 сп, 214 сД. Пропал без вести 00.09.1941 г. Осн. ЦАМО: список, Л-90.

ЛЕБЕДЕВ Павел Федорович, род. в 1904 г., ст-ца Гиагинская Гиагинского р-на Краснодарского кр. Призван в ВС в 1941 году. Ряд., стр. Погиб в плену 16.09.1942 г. Осн. ЦАМО: оп. 977521, д. 393, л. 51.

ЛЕВЕЛЕЦ (ЛЕВЕНЕЦ) Александр Филиппович, род. в 1915 г. Лейтенант, 51 отд. развед. бат. Пропал без вести 00.07.1941 г. Осн. ОВК: д. 34, т. 1, л. 205.

ЛЕВИН Андрей Иванович, род. в 1918 г., ст-ца Кужорская Майкопского р-на Краснодарского кр. Рядовой, стр. Пропал без вести 00.07.1942 г. Осн. ЦАМО: оп. 977520, д. 346, л. 213об.

ЛЕВЧЕНКО Андрей Васильевич, род. в 1902 г., с. Родыковское Орджоникидзевского кр. Гв. рядовой. Пропал без вести 00.05.1943 г. Осн. РВК: д. 1, 1950 г., л. 72.

ЛЕВЧЕНКО Андрей Лукьянович, род. в 1921 г., ст-ца Плоская Ново-Покровского р-на Краснодарского кр. Рядовой. Пропал без вести 00.04.1943 г. Осн. ЦАМО: оп. 977520, д. 40, л. 161.

ЛЕВЧЕНКО Николай Васильевич, род. в 1913 г., г. Мары Туркменской ССР. Рядовой, связной, 974 сп, 261 сД. Погиб в бою 10.04.1942 г. Пох. с. Приволье Кагановического р-на Ворошиловградской обл. на кладбище. Осн. ЦАМО: оп. 818883с, д. 536, л. 236.

ЛЕДНЕВ Алексей Прокофьевич, род. в 1899 г., ст-ца Келермесская Гиагинского р-на Краснодарского кр. Призван в ВС в 1943 г. Рядовой. Пропал без вести 00.10.1943 г. Осн. ЦАМО: оп. 977521, д. 60, л. 191об.

ЛЕДНЕВ Иван Карпович, род. в 1921 г. Рядовой, 275 сп. Умер от ран 18.08.1941 г Пох. г. Ростов-на-Дону, брат. кладб. Осн. сообщение Краснодарского КВК от 13.11.1990 г.

ЛЕДНЕВ Карп Прокофьевич, род. в 1901 г., ст-ца Келермесская Гиагинского р-на Краснодарского кр. Рядовой, стр., 83 морсбр. Погиб в бою 03.05.1944 г. Пох. г. Балаклава Крымской АССР, сев. вост. окр. бриг. кладб. Осн. ЦАМО: оп. 18002, д. 436, л. 240.

ЛЕДНЕВ Михаил Алексеевич, род. в 1916 г., ст-ца Келермесская Гиагинского р-на Краснодарского кр. Призван в ВС в 1941 году. Рядовой. Пропал без вести 00.09.1943 г Осн. ЦАМО: оп. 977521, д. 572, л. 29.

ЛЕДНЕВ Федор Андреевич, род. в 1925 г., ст-ца Келермесская Гиагинского р-на Краснодарского кр. Рядовой, в/ч 20109. Погиб в бою 09.07.1943 г. Пох. сев. зап. с. Станичка г. Новороссийска. Осн. РВК: д. 1, 1950 г., л. 74.

ЛЕОНЕНЮК (ЛЕОНИНОК) Николай Федорович, род. в 1923 г., ст-ца Дондуковская Гиагинского р-на Краснодарского кр. Мл. л-т, ком. стр. вз-да, 403 сп, 145 сД. Погиб в бою 12.08.1944 г. Пох. 2 км. зап. Фольварка Папгалс Касвалисского р-на Латвийской ССР. Осн. ЦАМО: оп. 11458, д. 479, л. 16об.

ЛЕОНТЬЕВ Алексей Никитович, род. в 1905 г., ст-ца Гиагинская Гиагинского р-на Краснодарского кр. Рядовой. Пропал без вести 00.03.1943 г. Осн. ЦАМО: сообщение № 28853-с от 10.11.1948 г.

ЛЕОНТЬЕВ Алексей Никитович, род. в 1909 г., ст-ца Гиагинская Гиагинского р-на Краснодарского кр. Призван в ВС в 1941 году. Рядовой. Пропал без вести 00.06.1943 г Осн. ЦАМО: оп. 977521, д. 212, л. 173.

ЛЕОНТЬЕВ Павел Никитович, род. в 1906 г., г. Омск. Рядовой. Пропал без вести 00.04.1943 г. Осн. ОВК: д. 9, л. 139.

ЛЕПИН Андрей Алексеевич, род. в 1918 г., х. Тамбовский Гиагинского р-на Краснодарского кр. Рядовой. Пропал без вести 00.04.43 г. Осн. ОВК: д. 7, т. 3, л. 319.

ЛЕПНОВ Иван Максимович. Ст. л-т, ком. вз-да, 318 сп, 236 сД. Погиб в бою 09.05.1941 г. Осн. ЦАМО: список, Л-934.

ЛЕСНИЧЕСТВО Иван Стефанович, род. в 1909 г., г. Майкоп Краснодарского кр. Рядовой. Пропал без вести 00.04.1943 г. Осн. ЦАМО: оп. 18004, д. 780, л. 148об.

ЛЕСНОЙ Николай Иванович, род. в 1916 г., ст-ца Гиагинская Гиагинского р-на Краснодарского кр. Рядовой, стр., 619 ппс. Пропал без вести 00.03.1942 г. Осн. ЦАМО: оп. 18004, д. 1990, л. 304.

ЛЕСНОЙ Семен Иванович, род. в 1909 г., х. Гавриловский Гиагинского р-на Краснодарского кр. Призван в ВС в 1941 г. Рядовой, стр., 1339 сп, 318 сД. Пропал без вести 16.09.1942 г. в р-не г Новороссийска. Осн. ЦАМО: оп. 977521, д. 434, л. 216.

ЛЕСНЫХ Александр Ильич, род. в 1917 г., с. Березовка Бобровского р-на Воронежской обл. С-т, ком. отд., п/п 163. Пропал без вести 00.03.1943 г. Осн. ЦАМО: оп. 18004, д. 1731, л. 14.

ЛЕЩЕВ Константин Григорьевич, род. в 1926 г. Рядовой. Погиб в бою 02.05.1943 г. Пох. ст. Курсавка Ставропольского края. Осн. РВК: д. 1, 1950 г., л. 75.

ЛИВИНСКИЙ Лаврентий Григорьевич, род. в 1905 г., с. Сергиевское Гиагинского р-на Краснодарского кр. Пропал без вести 00.04.1943 г Осн. ЦАМО: оп. 977520, д. 692, л. 246.

ЛИВИЦКИЙ Виктор Николаевич. Рядовой. Погиб в бою 23.11.1943 г. Пох. пос. Юрьев Кут Керченского р-на, на кладб. в/ч 17206. Осн. РВК: д. 1, 1950 г., л. 75.

ЛИВИЦКИЙ Владимир Алексеевич, род. в Лысенском р-не Киевской обл. Рядовой, наводчик, 42 гв. кп, 10 гв. кД. Погиб в бою 07.07.1944 г. Пох. с. Арабаковщино (с. Абрыковщизна) Барановской обл. (Так указано в документе). Осн. ЦАМО: оп. 18002, д. 779, л. 165.

ЛИЗОГУБОВ Матвей Гаврилович, род в ст. Гиагинской Гиагинского р-на Краснодарского кр. Ряд., стр., 71 сп, 30 сД. Погиб в бою 01.10.1942 г в р-не выс. 192.0. Осн. ЦАМО: оп. 818883с, д. 172, л. 93.

ЛИЗОЗУБОВ Матвей Гаврилович, род. в 1905 г., д. Бабичево Трашского р-на Донецкой обл. Ряд., стр. Пропал без вести 00.07 1944 г. Осн. ЦАМО: оп. 977520, д. 258, л. 34.

ЛИННИКОВ Василий Григорьевич, род. в 1926 (1922) г., ст-ца Гиагинская Гиагинского р-на Краснодарского кр. Ст. с-ст, ком. отд. Пропал без вести 00.09.1944 г. Осн. ЦАМО: оп. 977520, д. 457, л. 158.

ЛИННИКОВ Василий Егорович, род. в 1926 г., ст-ца Гиагинская Гиагинского р-на Краснодарского кр. Рядовой, заряж., 184 гв. амп, 12 гв. кД. Пропал без вести 26.10.1944 г. Осн. ЦАМО: оп. 18003, д. 108, л. 143.

ЛИННИКОВ Владимир Степанович, род. в 1916 г., ст-ца Гиагинская Гиагинского р-на Краснодарского кр. С-т, ком. отд., 1001 сп, 279 сД. Погиб в бою 18.07.1943 г. Пох. с. Белая гора Попаснянского р-на Ворошиловградской обл. Осн. ЦАМО: оп. 18001, д. 600, л. 147об.

ЛИННИКОВ Дмитрий Игнатьевич, род. в 1923 г., х. Игнатьевский Гиагинского р-на Краснодарского кр. Рядовой. Пропал без вести 00.12.1943 г. Осн. ЦАМО: список; Л-941.

ЛИПАТОВ Иван Семенович, род. в 1909 г. Рядовой. Пропал без вести 08.04.1943 г. Осн. ЦАМО: оп. 977520, д. 141, л. 200.

ЛИПИН Владимир Иванович. Казак. Умер от ран 27.09.1943 г. Пох. с. Иоган-Суре Мелитопольского р-на Запорожской обл. Осн. РВК: д. 1, 1950 г., л. 75.

ЛИПОВОЙ Илья Васильевич, род. в 1914 г., с. Сергиевское Гиагинского р-на Краснодарского кр. Призван в ВС в 1941 году. Рядовой. Пропал без вести 00.08.1943 г. Осн. ЦАМО: оп. 977522, д. 167, л. 487.

ЛИПОВОЙ Николай Кириллович, род. 1902 г., Харьковская обл. Ряд., стр. Пропал без вести 00.04.1943 г. Осн. ЦАМО: оп. 977520, д. 397, л. 74об.

ЛИРКУЛОВ Павел Григорьевич. Сержант, в/ч 95912. Сгорел в танке в период боя 07.08.1943 г. Пох. с. Микояновка Микояновского р-на Курской обл. Осн. РВК: д. 1, 1950 г., л. 70.

ЛИСИЧКИН Максим Иванович, род. в 1901 г., Гиагинский р-н Краснодарского кр. Рядовой, 35 сД. Пропал без вести 04.06.1944 г. Осн. ЦАМО: оп. 18002, д. 1589, л. 194.

ЛИСОВИН Андрей Лукьянович, род. в 1905 (1898) г., ст-ца Кужорская Майкопского р-на Краснодарского кр. Рядовой. Погиб в плену 21.08.1942 г Осн. ЦАМО: список, Л-945.

ЛИСОВИН Николай Андреевич, род. в 1924 г., с. Сергиевское Гиагинского р-на Краснодарского кр. Мл. л-т. Пропал без вести 00.12.1943 г. Осн. РВК: д. 1, 1950 г., л. 72.

ЛИТВАК Нехиль Моисеевич, род. в 1915 г., г. Бендеры Молдавской ССР. Рядовой. Пропал без вести в 1945 году. Осн. ЦАМО: оп. 977521, д. 201, л. 62.

ЛИТВИНОВ Алексей Михайлович, род. в 1913 г., х. Георгиевский Гиагинского р-на Краснодарского кр. Мл. л-т, ком. мин вз-да, 248 сп, 31 сД. Пропал без вести 25.11.1941 г. Осн. РВК: д. 1, 1950 г., л. 71.

ЛИТВИНОВ Захар Михайлович, род. в 1906 г., Айрюмовский с/с Гиагинского р-на Краснодарского кр. Ст. с-т, 1135 сп, 339 сД. Умер от ран 15.11.1943 г. в 422 омсб. Пох. вост. окр. с. Опасное Крымской АССР, див. кладб., мог. 17, справа 3. Осн. ВМА: ф. 422, оп. 1, д. 2, л. 14.

ЛИТВИНОВ Кузьма Иванович, род. в 1909 г., ст-ца Дондуковская Гиагинского р-на Краснодарского кр. Рядовой. Пропал без вести 00.05.1943 г. Осн. ЦАМО: оп. 18004, д. 2624, л. 130.

ЛИТВИНОВ Петр Николаевич. Гв. ст-на. Погиб в бою 09.08.1942 г. Пох. х. Первомайский, ул. Маяковского Адыгейской АО Краснодарского кр. Осн. РВК: д. 1, 1950 г., л. 71.

ЛИТВИНОВ Петр Николаевич, род. в 1923 г. Л-т, 4-й каз. кавк. Погиб в бою 18.08.1943 г Пох. с. Старая Русса Новгородской обл., на воинском захоронении. Осн. РВК: д. 1, 1950 г., л. 74.

ЛИТВИНОВ Федор Иванович, род. в 1914 г ст-ца Дондуковская Гиагинского р-на Краснодарского кр. Призван в ВС в 1941 г Мл. с-т, ком отд., 885 ксп, 290 стрД, 10 А. Погиб в бою 10.08.1943 г. Пох. у дороги, восточн. 1 км, д. Воробьева Гора Кировского р-на Смоленской обл., брат могила. Осн. ЦАМО: оп. 977521, д. 212, л. 173.

ЛИТОВКО Василий Лукьянович, род. в 1906 г., ст-ца Гиагинская Гиагинского р-на Краснодарского кр. Рядовой. Умер в плену 25.08.1942 г Осн. ЦАМО: оп. 977520, д. 803, л. 13об.

ЛИТОВКО Георгий Лукьянович, род. в 1908 г. Рядовой, 606 сп, 317 сД. Пропал без вести в 1941 году. Осн. РВК: д. 1, 1950 г., л. 72.

ЛИШНЕВСКИЙ Иван Николаевич, род. в 1919 г., с. Салтановка Чегерского р-на Гомельской обл. Рядовой. Погиб в бою 16.10.1944 г. Пох. 500 м. южн. дер. Муусниэки Приекульского р-на Латвийской ССР. (Так указано в документе). Осн. ОВК: д. 9, л. 211.

ЛОБЗА Андрей Яковлевич, род. в 1908 г., ст-ца Гиагинская Гиагинского р-на Краснодарского кр. Рядовой, оруд. номер, 4 оиптабр. Погиб в бою 13.09.1944 г. Пох. на вост. окр. дер. Леопольдово Ломжинского р-на Белостокской обл. Осн. РВК: д. 1, 1950 г., л. 71.

ЛОБЗА Федор Тимофеевич. Рядовой. Погиб в бою 10.03.1945 г. Пох. Венгрия. Осн. РВК: д. 1, 1950 г., л. 71.

ЛОБЗА Федор Яковлевич, род. в 1896 г., ст-ца Гиагинская Гиагинского р-на Краснодарского кр. Призван в ВС в 1941 г. Рядовой. Пропал без вести 00.04.1943 г. Осн. ЦАМО: оп. 977521, д. 82, л. 8об.

ЛОБКОВ Алексей Сергеевич, род. в 1918 г., пос. Фоминича Ховского р-на Воронежской обл. Призван в ВС Сталинским РВК Воронежской обл. Рядовой. Пропал без вести 00.04.1943 г. Осн. ЦАМО: список, Л-950.

ЛОБКОВ Василий Иванович, род. в 1908 г., с. Бабичево Старобельского р-на Ворошиловградской обл. Рядовой. Пропал без вести 00.04.1943 г. Осн. ЦАМО: оп. 977520, д. 40, л. 157.

ЛОБКОВ Дмитрий Иванович, род. в 1901 г. Воронежская обл. Рядовой. Пропал без вести 00.07.1942 г. Осн. ЦАМО: список, Л-952.

ЛОБОДА Алексей Степанович. Мл. с-т. Погиб в бою 05.05.1944 г. Пох. в центре с. Туровичи Калинковичского р-на Полесской обл., БССР. Осн. РВК: д. 1, 1950 г., л. 71.

ЛОБОДА Афанасий Моисеевич, род. в 1912 г., Гиагинский р-н Краснодарского кр. Рядовой, 974 сп, 261 сД. Пропал без вести 17.12.1942 г. Осн. ЦАМО: оп. 818883с, д. 536, л. 103.

ЛОБОДА Иван Семенович, род. в 1904 (1909) г., ст-ца Дондуковская Гиагинского р-на Краснодарского кр. Рядовой, стр. Призван в ВС в 1941 г. Пропал без вести 00.06.1943 г. Осн. ЦАМО: оп. 977522, д. 80, л. 293.

ЛОБОДА Иван Федотович, род. в 1914 г., ст-ца Дондуковская Гиагинского р-на Краснодарского кр. Призван в ВС в 1938 г. Ст. с-т, ком. отд. Пропал без вести 00.05.1943 г. Осн. ЦАМО: оп. 977521, д. 459, л. 66.

ЛОГАЧЕВ Григорий Ефимович, род. в 1916 г., г. Белореченск. Призван в ВС Апшеронским РВК. Рядовой. Пропал без вести 00.06.1943 г. Осн. РВК: д. 1, 1950 г., л. 75.

ЛОГВИНЕНКО Павел Дмитриевич, род. в 1909 г. ст-ца Гиагинская Гиагинского р-на Краснодарского кр. Рядовой. Пропал без вести 00.11.1941 г. Осн. ЦАМО: оп. 18004, д. 567, л. 55.

ЛОГВИНОВ Николай Харитонович, род. в 1923 г., к-з «Наш Труд» Гиагинского р-на Краснодарского кр. Рядовой, стр., отд. лыжн. бат., 171 сД. Погиб в бою 25.02.1943 г. Пох. 1 км. юго-вост. д. Брагино Старорусского р-на Ленинградской обл. Осн. ЦАМО: оп. 18001, д. 174, л. 107.

ЛОГВИНОВ Сергей Никитович, род. в 1913 г., с. Поддубровка Усманского р-на Воронежской обл. Рядовой, стр. Пропал без вести 00.01.1942 г. Осн. РВК: д. 1, 1950 г., л. 72.

ЛОГВИНОВ Федор Никитович, род. в 1900 г., Усманский р-н Воронежской обл. Рядовой, 155 строит. б-н. Умер от ран 14.11.1944 г. Пох. Фольварк-Кремпа Гарволинского уезда Люблинского воеводства, Польша. Осн. ЦАМО: оп. 18002, д. 1367, л. 141.

ЛОГОДИН Иван Иванович, род. в 1897 (1907) г., ст-ца Келермесская Гиагинского р-на Краснодарского кр. Рядовой. Пропал без вести 00.04.1943 г. Осн. ЦАМО: оп. 18004, д. 845, л. 149.

ЛОДИН Иван Захарович, род. в 1910 г. Закаляевский с/с Гиагинского р-на Краснодарского кр. Рядовой. Пропал без вести 00.04.1943 г. Осн. ЦАМО: оп. 18004, д. 845, л. 149об.

ЛОЗОВОЙ Григорий Андреевич. Сержант. Погиб в бою 10.12.1943 г. Пох. г. Черкассы Киевской обл. Осн. РВК: д. 1, 1950 г., л. 73.

ЛОЗУНОВ Алексей Иванович, род. в 1908 г., ст-ца Гиагинская Гиагинского р-на Краснодарского кр. Рядовой. Пропал без вести 00.05.1942 г. Осн. РВК: д. 1, 1950 г., л. 73.

ЛОКТЕВ Василий Константинович, род. в 1907 г., с. Кивсала Ставропольского кр. Старшина, 30 осб, 16 сбр. Пропал без вести 00.05.1942 г. Осн. РВК: д. 1, 1950 г., л. 73.

ЛОЛОКОВ Иван Михайлович, род. в 1917 г. Мл. с-т, разведчик, 10 рота ВНОС Ник. ВМБ ЧФ. Пропал без вести 00.11.1941 г. Осн. ЦАМО: ф. 864, оп. 3, д. 12, л. 5об.

ЛОМАКОВСКИЙ Иван Кириллович, род. в 1920 г., ст-ца Гиагинская Гиагинского р-на Краснодарского кр. Рядовой. Пропал без вести 00.06.1943 г. Осн. ЦАМО: оп. 977521, д. 212, л. 173.

ЛОМАНОВ Василий Иванович, род. в 1925 г., Гиагинский р-н Краснодарского кр. Рядовой, стр., 35 сп, 30 сД. Пропал без вести 31.10.1942 г. Осн. ЦАМО: оп. 818883с, д. 172, л. 163об.

ЛОМАНОВ Евгений Павлович, род. в 1926 г., ст-ца Келермесская Гиагинского р-на Краснодарского кр. Ефр., снайпер, 1062 сп, 281 сД. Погиб в бою 10.04.1945 г. Пох. Польша, вост. г. Данциг, пос. Клайн, Шарбенберг, кв. 19—55. Осн. ЦАМО: оп. 18003, д. 612, л. 13об.

ЛОМАНОВ Михаил Семенович, род. в ст. Келермесской Гиагинского р-на Краснодарского кр. Мл. с-т, 2 гв. иптап. Погиб в бою 31.07.1944 г. Пох. д. Гоижанн Годлевского р-на Каунасской обл. Литовской ССР. Осн. РВК: д. 1, 1950 г., л. 71.

ЛОНТРАТОВ Гаврил Владимирович, род. в 1911 г., ст-ца Гиагинская Гиагинского р-на Краснодарского кр. Рядовой. Пропал без вести 00.01.1942 г. Осн. ЦАМО: оп. 977520, д. 824, л. 112.

ЛОПАТИН Иван Петрович, род. в 1906 г., с. Сергиевское Гиагинского р-на Краснодарского кр. Рядовой, путеец, 31 отд. восст. ж. д. бат., 19 отд. ж. д. бр. Пропал без вести 00.05.1943 г. Осн. ЦАМО: оп. 18004, д. 567, л. 51об.

ЛОПИН Алексей Васильевич. Рядовой, п/п 39529. Погиб в бою 06.11.1942 г. Пох. сев. окр. с. Н. Сапиба. Осн. РВК: д. 1, 1950 г., л. 75.

ЛОСКУТОВ Иван Васильевич, род. в 1923 г., ст-ца Воздвиженская Курганинского р-на Краснодарского кр. Призван в ВС Новокубанским РВК. Ряд. Пропал без вести 00.06.1943 г. Осн. РВК: д. 1, 1950 г., л. 74.

ЛОСЬ Павел Тимофеевич, род. в 1909 г., ст-ца Гиагинская Гиагинского р-на Краснодарского кр. Рядовой, артил., 186 кавп, 64 окД. Погиб в бою 27.11.1941 г. Пох. ж. д. ст. Александровка Ростовской обл. Осн. ЦАМО: оп. 818884, д. 71, л. 67

ЛОСЬ Павел Тимофеевич, род. в 1907 г., Игорлытский р-н Ставропольского кр. Рядовой. Пропал без вести 00.04.1943 г. Осн. ЦАМО: оп. 18004, д. 845, л. 151об.

ЛОЦМАН Иван Ефимович, род. в 1925 г., ст-ца Дондуковская Гиагинского р-на Краснодарского кр. Ряд., огнеметчик, 180 огнестр. полка. Умер от ран 18.04.1944 г. Пох. предместье в г. Керчи, ул. Кирова, двор детдома, Карантинная слободка. Осн. ЦАМО: оп. 18002, д. 299, л. 41.

ЛОШАКОВ Петр Петрович, род. в 1919 г., ст-ца Дондуковская Гиагинского р-на Краснодарского кр. Призван в ВС в 1939 г. С-т, ком отд., п/п 684, п/я 108. Пропал без вести 00.04.1943 г. Осн. ЦАМО: оп. 977522, д. 353, л. 451.

ЛУБАШЕВ Анатолий Никонорович, род. в 1914 г. Рядовой. Пропал без вести 00.12.1941 г. Осн. РВК: д. 1, 1950 г., л. 71.

ЛУБЯНИКОВ Василий Егорович, род. в 1910 г., Гиагинский р-н Краснодарский кр. С-т, пропал без вести 00.05.1943 г. Осн. ЦАМО: оп. 977520, д. 3081, л. 196.

ЛУГОВОЙ Николай Андреевич, род. в 1900 г., ст-ца Дондуковская Гиагинского р-на Краснодарского кр. Призван в ВС в 1941 г. Рядовой. Пропал без вести 00.04.1943 г. Осн. ЦАМО: оп. 977521, д. 82, л. 8.

ЛУЗУНОВ Алексей Иванович, род. в 1908 г., ст-ца Гиагинская Гиагинского р-на Краснодарского кр. Рядовой. Пропал без вести в 1942 году. Осн. ЦАМО: оп. 977520, д. 803, л. 13об.

ЛУКАЧЕВ Николай Васильевич, род. в 1920 г., Адыгейская АО Краснодарского края. Л-т, ком. мин. роты, 584 сп, 199 сД. Погиб в бою 17.11.1941 г. Пох. с. Анновка Харьковской обл. Осн. ЦАМО: оп. 11458, д. 31, л. 14.

ЛУКИН Иван Никитович, род. в 1898 г Гв. казак. Погиб в бою 11.02.1943 г. Пох. пос. Семерниково Ростовской обл. Осн. РВК: д. 1, 1950 г., л. 74.

ЛУКИНОВ Федор Никитович, род. в 1901 г., ст-ца Гиагинская Гиагинского р-на Краснодарского кр. Призван в ВС Федосийским ГВК. Рядовой. Пропал без вести 00.08.1941 г. Осн. РВК: д. 1, 1950 г., л. 73.

ЛУКСИН Михаил Сергеевич. Рядовой. Погиб в бою 00.03.1945 г. Пох. в братской могиле д. Стуттени Латвийской ССР. Осн. РВК: д. 1, 1950 г., л. 73.

ЛУКЬЯНЕНКО Борис Семенович, род. в 1925 г., ст-ца Гиагинская Гиагинского р-на Краснодарского кр. Ряд., стр., 433 иптд, 1337 п, 318 сД. Погиб в бою 01.11.1943 г. Пох. р-н школы х. Эльтиген Крымской АССР. Осн. ЦАМО: оп. 18001, д. 1259, л. 132.

ЛУКЬЯНЕНКО Иван Илларионович, род. в 1925 г., ст-ца Гиагинская Гиагинского р-на Краснодарского кр. Рядовой. Пропал без вести 00.10.1943 г. Осн. ЦАМО: оп. 977520, д. 40, л. 158.

ЛУКЬЯНЕНКО Илларион Яковлевич, род. в 1904 г., х. Екатериновский Гиагинского р-на Краснодарского кр. Рядовой. Пропал без вести 00.04.1943 г. Осн. ЦАМО: оп. 977520, д. 30, л. 158.

ЛУКЬЯНЕНКО Лукьян Федорович, род. в 1907 г., х. Тамбовский Гиагинского р-на Краснодарского кр. Рядовой, 150 кавп, 38 окД. Погиб в бою 19.02.1942 г. Пох. с. Башиловка Близнецовского р-на Харьковской обл. Осн. ЦАМО: оп. 818883с, д. 589, л. 70об.

ЛУКЬЯНЕНКО Семен Федорович, род. в 1905 г., Гиагинский р-н Краснодарского кр. Рядовой. Пропал без вести 00.04.1943 г. Осн. ЦАМО: оп. 977520, д. 40, л. 158.

ЛУКЬЯНЕНКО Федор Федорович, род. в 1912 г., х. Тамбовский Гиагинского р-на Краснодарского кр. Мл. л-т, зам. ком. стр. роты, 680 сп, 169 сД. Пропал без вести 00.09.1942 г. Осн. ЦАМО: список, Л-25, 92.

ЛУКЬЯНОВ Николай Владимирович, род. в 1913 г., ст-ца Гиагинская Гиагинского р-на Краснодарского кр. Л-т, ком. вз-да роты автоматчиков, 1340 сп, 234 сД. Погиб в бою 28.07 1944 г Пох. д. Рогожница, Родзинского уезда Седлецкой губ. Осн. ЦАМО: оп. 11458, д. 402, л. 249.

ЛУКЬЯНОВ Стефан Тимофеевич, род. в 1909 г., ст-ца Гиагинская Гиагинского р-на Краснодарского кр. Рядовой. Пропал без вести 00.04.1943 г. Осн. РВК: д. 1, 1950 г., л. 71.

ЛУПАНДИН Иван Трофимович, род. в 1904 г., Гиагинский р-н Краснодарского кр. Ряд., стр., 78 сп, 74 сД, 12 А. Пропал без вести 26.10.1941 г Осн. ЦАМО: оп. 818883с, д. 200, л. 20.

ЛУПАНДИН Леонтий Николаевич, род. в 1909 г., ст-ца Келермесская Гиагинского р-на Краснодарского кр. Рядовой, п/п 1747, п/я 520/7. Пропал без вести 00.08.1942 г. Осн. ЦАМО: список, Л-972.

ЛУПЯНЦЕВ Михаил Александрович, род. в 1903 г Рядовой, 68 мор. бр. Умер от ран 24.03.1943 г. в 605 ХППГ Пох. г. Краснодар, кладб., мог. 16 слева. Осн. ЦАМО: оп. 18001, д. 268, л. 61об.

ЛУЦЕНКО Василий Антонович. Погиб в бою 28.12.1944 г. Пох. с. Лепати, Венгрия. Осн. РВК: д. 1, 1950 г., л. 72.

ЛУЦЕНКО Иван Андреевич, род. в 1903 г., Гиагинский р-н Краснодарского кр. Ст-на, 642 сп, 200 сД, 6 гв. А. Погиб в бою 16.12.1943 г. Пох. д. Замошка Пустошинского (Невельского) р-на Калининской обл. Осн. ЦАМО: оп. 18002, д. 93, л. 6.

ЛУЩЕНКО Антон Васильевич, род. в 1907 г., Поченский р-н Брянской обл. Ряд. Погиб в плену 08.09.1942 г. Осн. ЦАМО: список, Л-973.

ЛЫМАРЕВ Павел Иванович, род. в 1910 г., Нижнещуровский р-н Ростовской обл. Призван в ВС Дубовским РВК. Рядовой. Пропал без вести 00.09.1943 г. Осн. РВК: д. 1, 1950 г., л. 71.

ЛЫСЕНКО Василий Федорович, род. в 1900 г., ст-ца Дондуковская Гиагинского р-на Краснодарского кр. Рядовой, 184 кавп, 64 отд. кавД. Погиб в бою 30.11.1941 г. Пох. Аксай Ростовской области. Осн. ЦАМО: оп. 818884с, д. 71, л. 65.

ЛЫСЕНКО Иван Иванович, род. в 1922 г ст-ца Дондуковская Гиагинского р-на Краснодарского кр. С-т, ком. отд., 1277 сп, 389 сД. Погиб в бою 29.04.1945 г. Пох. с. Хальбе, Германия. Осн. ЦАМО: оп. 18003, д. 835, л. 190.

ЛЫСЕНКО Николай Иванович, род. в 1908 г., Гиагинский р-н Краснодарского кр. С-т, минометчик, 589 сп, 216 сД. Погиб в бою 17.02.1943 г Пох. южн. скаты выс. 242.6 в 6 км. сев. вост. ст. Шапсугской Абинского р-на Краснодарского кр. Осн. ЦАМО: оп. 18001, д. 672, л. 38.

ЛЫСЕНКО Павел Андреевич, род. в 1911 г., с. Сергиевское Гиагинского р-на Краснодарского кр. Рядовой, п/я 37 Пропал без вести 00.08.1941 г Осн. ЦАМО: оп. 18002, д. 640, л. 135об.

ЛЫСЕНКО Павел Архипович, род. в 1903 г., ст-ца Гиагинская Гиагинского р-на Краснодарского кр. Ряд., стр. Пропал без вести 00.04.1943 г. Осн. ЦАМО: оп. 977520, д. 397, л. 75.

ЛЫСЕНКО Федор Иосипович, род. в 1913 г., ст-ца Гиагинская Гиагинского р-на Краснодарского кр. Ст. с-т. Погиб в бою 02.02.1944 г. Пох. п. Ольшана Городищенского р-на Черкасской обл. Осн. сообщение Черкесского ОВК от 10.09.1992 г.

ЛЫСИКОВ Моисей Андреевич, род. в 1900 г., с. Котляровка Алтайского кр. Призван в ВС в 1941 г. Рядовой, стр. Пропал без вести 00.04.1943 г. Осн. ЦАМО: оп. 977522, д. 15, л. 79.

ЛЫЩАРОВ Василий Алексеевич. Рядовой. Погиб в бою 04.04.1942 г. Пох. х. Водяной Харьковской области. Осн. РВК: д. 1, 1950 г., л. 71.

ЛЮБАШЕВ Анатолий Никифорович, род. в 1914 г., Айрюмовский с/с Гиагинского р-на Краснодарского кр. Ком. отд. Погиб в бою 00.12.1941 г. Пох. х. Красный Крым Ростовской обл. Осн. ЦАМО: оп. 818883с, д. 639, л. 63.

ЛЮБИБОГОВ Евгений Васильевич, род. в 1914 г., г. Серафимовичи. Призван в ВС Серафимовичским РВК. Рядовой. Погиб в бою 25.09.1943 г Осн. РВК: д. 1, 1950 г., л. 73.

ЛЮБИМОВ Анатолий Никифорович, род. в 1914 г., с-з «Труд» Гиагинского р-на Краснодарского кр. Ком. отд. Погиб в бою 00.12.1941 г. Пох. х. Красный Крым Ростовской обл. Осн. ЦАМО: список, Л-325.

ЛЮБЧЕНКО Алексей Павлович. Рядовой. Погиб в плену 26.10.1944 г. Осн. РВК: д. 1, 1950 г., л. 72.

ЛЮБЧЕНКО Ефим Алексеевич, род. в 1902 г. Сержант. Погиб в бою 04.03.1942 г. Осн. ОВК: д. 9, л. 547.

ЛЮБЧЕНКО Михаил Максимович, род. в 1908 г., ст-ца Келермесская Гиагинского р-на Краснодарского кр. Рядовой. Пропал без вести 00.04.1943 г. Осн. ЦАМО: оп. 977520, д. 257, л. 324.

ЛЮБЧЕНКО Николай Кузьмич, род. в 1924 г., с. Сергиевское Гиагинского р-на Краснодарского кр. Рядовой. Умер от ран 17.02.1943 г. Осн. ЦАМО: оп. 18004, д. 567, л. 53об.

ЛЮЛЬКОВ Степан Яковлевич, род. в х. Успенский Гиагинского р-на Краснодарского кр. Рядовой, 1339 сп. Пропал без вести 22.09.1942 г. в р-не г. Новороссийска. Осн. ЦАМО: оп. 18001, д. 424, л. 37.

ЛЮЛЮКОВ Андрей Иосифович, род. в 1916 г ст-ца Дондуковская Гиагинского р-на Краснодарского кр. Рядовой. Пропал без вести 00.04.1943 г. Осн. РВК: д. 1, 1950 г., л. 73.

ЛЮЛЮКОВ Федор Семенович, род. в 1907 г., Краснодарский край. Рядовой, стр., 1339 сп, 318 сД. Пропал без вести 23.09.1942 г. в р-не г Новороссийска. Осн. ЦАМО: оп. 818883с, д. 1961, л. 24.

ЛЯПКИН Андрей Федорович, род. в 1914 г., х. Тамбовский Гиагинского р-на Краснодарского кр. Рядовой, 990 сп, 230 сД, 37А. Погиб в бою 18.01.1942 г. Пох. ст. Яма Сталинградской обл. Осн. ЦАМО: оп. 818883с, д. 478, л. 32.

ЛЯЩЕНКО Александр Ермолаевич, род. в 1914 г., с. Архиповка Белореченского р-на Краснодарского кр. Сержант. Пропал без вести 00.08.1941 г. Осн. РВК: д. 1, 1950 г., л. 73.

ЛЯЩЕНКО Петр Иванович, род. в 1914 г., ст-ца Дондуковская Гиагинского р-на Краснодарского кр. Рядовой, стр., 92 ар, 176 сД. Погиб в бою 05.05.1943 г. Пох. Безымянная высота, южн. 1150 м с/за Мысхако Краснодарского кр. Осн. ЦАМО: оп. 18001, д. 207, л. 217



МАГИН Алексей Дмитриевич, род. в 1924 г., ст-ца Апанасенская Орджоникидзевского кр. Призван в ВС Апанасенским РВК. Ст. с-т, 315 гв. сп, 128 гв. сД. Пропал без вести 00.10.1943 г. в р-не с. Звала, Чехословакия. Осн. ЦАМО: список, М-993.

МАГИРИН Иван Иванович, род. в 1921 г., с. Сергиевское Гиагинского р-на Краснодарского кр. Рядовой, стр., пропал без вести 00.03.1942 г. Осн. РВК: д. 1, 1950 г., л. 80.

МАЖАЙСКИЙ Иван Михайлович, род. в 1910 г., г. Сочи Краснодарского кр. С-т, ком. отд., 248 сп, 31 сД, 46 А. Погиб в бою 26.08.1943 г. Пох. выс. 125,0 Змеевского р-на Харьковской обл. Осн. ЦАМО: оп. 18001, д. 945, л. 179.

МАЗУРОВ Федор Прокофьевич, род. в 1921 г., ст-ца Каменская Краснодарского кр. Рядовой. Пропал без вести 00.07.1941 г. Осн. РВК: д. 1, 1950 г., л. 81.

МАИТОВ Архип Федорович, род. в 1915 г. Старшина. Пропал без вести 00.04.1943 г. Осн. РВК: кн. выдачи изв., М-71.

МАЙБОРОДА Александр Тимофеевич, род. в 1920 г., Тамбовский с/с Гиагинского р-на Краснодарского кр. Рядовой. Погиб в плену 07 11.1941 г. Осн. ЦАМО: оп. 977520, д. 40, л. 158.

МАЙБОРОДА Анатолий Константинович, род. в 1925 г., ст-ца Гиагинская Гиагинского р-на Краснодарского кр. Ряд., стр., 15 гсп. Умер от ран 12.10.1943 г Пох. ст. Крымская Краснодарского кр. Осн. РВК: д. 1, 1950 г., л. 82.

МАЙБОРОДА Василий Степанович, род. в 1907 г., Лосовский р-н Воронежской обл. Рядовой. Пропал без вести 00.05.1943 г Осн. ЦАМО: оп. 977520, д. 346, л. 213.

МАЙБОРОДА Василий Тимофеевич, род. в 1917 г., х. Тамбовский Гиагинского р-на Краснодарского кр. Рядовой. Пропал без вести 00.04.1943 г Осн. ЦАМО: оп. 977520, д. 40, л. 158.

МАЙБОРОДА Виктор Иосифович, род. в 1923 г., с. Сергиевское Гиагинского р-на Краснодарского кр. Рядовой. Пропал без вести 00.04.1943 г. Осн. РВК: д. 1, 1950 г л. 83.

МАЙБОРОДА Григорий Петрович, род. в 1910 г., Краснодарский край. Рядовой, стр., 1339 сп, 318 сД. Пропал без вести 23.09.1942 г. в р-не г. Новороссийска. Осн. ЦАМО: оп. 818883с, д.1961, л. 21об.

МАЙБОРОДА Константин Афанасьевич, род. в 1895 г., Гиагинский р-н Краснодарского кр. Гв. рядовой, 1 гв. сп. Умер от ран 30.09.1943 г в 4321 ХППГ Пох. г. Новороссийск, городское кладб., мог. № 212. Осн. ВМА: ф. 4321, оп. 1, д. 3, л. 22.

МАЙКОВ Тимофей Иванович, род. в 1893 г., с. Сергиевское Гиагинского р-на Краснодарского кр. Рядовой, ездовой, п/п 61353, пропал без вести 00.12.1944 г. Осн. ЦАМО: оп. 18004, д. 1256, л. 315.

МАЙКОВ Яков Григорьевич, род. в 1909 г., ст-ца Апшеронская Краснодарского кр. Призван в ВС Апшеронским РВК. Рядовой. Пропал без вести 00.05.1943 г. Осн. ЦАМО: список, М-997.

МАЙУКОВ Алексей Павлович, род. в 1925 г. Рядовой. Пропал без вести 00.06.1943 г. Осн. РВК: д. 1, 1950 г., л. 77.

МАКАРОВ Андрей Ефремович, род. в 1921 г., к-з «Партизан» Гиагинского р-на Краснодарского кр. Рядовой, 158 омср КБФ ВМБ (о. Ханко). Пропал без вести 00.11.1941 г. Осн. ЦВМА: ф. 864, оп. 1, д. 1366, л. 275 об.

МАКАРОВ Семен Федорович, род. в 1909 г., Грузинская ССР. Призван в ВС Армянским РВК. Рядовой. Пропал без вести 16.08.1944 г. Осн. ЦАМО: список, М-1003.

МАКАРОВ Степан Матвеевич, род. в 1914 г., с. Положково г. Козельска Смоленской обл. Рядовой. Пропал без вести 00.11.1941 г. Осн. ОВК: д. 9, л. 90.

МАКЕЕВ Алексей Николаевич, род. в 1905 г., ст-ца Келермесская Гиагинского р-на Краснодарского кр. Рядовой, 151 сп, 2 взвод, 40 сД. Пропал без вести 00.05.1943 г. Осн. ЦАМО: оп. 18004, д. 2394, л. 292.

МАКЕЕВ Иван Степанович, род. в 1923 г., д. Драчково Чаусского р-на Могилевской обл. Рядовой. Погиб в бою 23.08.1942 г Пох. на левом берегу Дон у г. Серафимович Сталинградской области. Осн. ОВК: д. 9, 1961 г., лл. 173, 178.

МАКСИМЕНКО Яков Петрович, род. в 1903 г. Гв. рядовой, стр., 15 гв. сп, 2 гв. сД. Погиб в бою 03.10.1943 г. Пох. ст-ца Титоровская Краснодарского кр. Осн. ЦАМО: оп. 18001, д. 882, л. 68об.

МАКСИМОВ Андрей Абрамович, род. в 1901 г., ст-ца Петропавловская Курганинского р-на Краснодарского кр. Рядовой, стр., 867 сп. Пропал без вести 00.05.1942 г. Осн. ЦАМО: оп. 18004, д. 1380, л. 343.

МАКСИМОВ Иван Николаевич, род. в к-зе «Прогресс» Гиагинского р-на Краснодарского кр. Ряд., оруд. номер, 490 иптап РГК, 18 А. Умер от ран 00.08.1943 г. Пох. с. Мысхако Краснодарского края. Осн. ЦАМО: оп. 18001, д. 722, л. 229.

МАЛАХОВ Павел Константинович, род. в 1909 г., Гиагинский р-н Краснодарского кр. Рядовой, ездовой, 956 сп, 229 сД. Пропал без вести 00.10.1941 г. Осн. ЦАМО: оп. 18002, д. 1619, л. 192.

МАЛАХОВ Федор Тимофеевич, род. в 1913 г., ст-ца Гиагинская Гиагинского р-на Краснодарского кр. Рядовой, сапер, 135 гв. сап. б-н, 9 гв. тк. Погиб в бою 19.03.1945 г. Пох. р-н г. Дембе, д. Подеюх Щецинского воев., Польша. Осн. ЦАМО: оп. 18003, д. 414, л. 155.

МАЛЕВ Иван Григорьевич, род. в 1903 г., ст-ца Гиагинская Гиагинского р-на Краснодарского кр. Рядовой. Пропал без вести 00.04.1943 г. Осн. ЦАМО: оп. 977520, д. 40, л. 156.

МАЛЕВ Кирилл Григорьевич, род. в 1900 г., ст-ца Гиагинская Гиагинского р-на Краснодарского кр. Рядовой. Пропал без вести 00.04.1942 г. Осн. РВК: д. 1, 1950 г. л. 79.

МАЛЕВ Константин Трофимович, род. в 1908 г., ст-ца Гиагинская Гиагинского р-на Краснодарского кр. Рядовой. Пропал без вести 00.01.1945 г. Осн. ЦАМО: оп. 18004, д. 2648, л. 284.

МАЛИКОВ Алексей Владимирович, род. в 1919 г., ст-ца Дондуковская Гиагинского р-на Краснодарского кр. Призван в ВС в 1940 г. Рядовой, стр. Пропал без вести 00.08.1942 г. Осн. ЦАМО: оп. 977520, д. 3100, л. 105.

МАЛИКОВ Т. В., род. в 1912 г., ст-ца Дондуковская Гиагинского р-на Краснодарского кр. Пропал без вести 00.02.1944 г. Осн. ЦАМО: оп. 18004, д. 351, л. 239.

МАЛИНОВСКИЙ Григорий Григорьевич, род. в 1925 (1921) г., к-з «Большевик» Гиагинского р-на Краснодарского кр. Рядовой, оруд. номер, 686 артп, 415 сД. Погиб в бою 27.11.1944 г Пох. х. Калнану (Калнчин) Литовского р-на Латвийской ССР. Осн. ЦАМО: оп. 18002, д. 1430, л. 106.

МАЛИНОВСКИЙ Николай Григорьевич, род. в 1926 г., Гуляй-Польский р-н Днепропетровской обл. Ряд., стр., 230 сД. Пропал без вести 28.02.1945 г. Осн. ЦАМО: оп. 18003, д. 948, л. 55об.

МАЛЫХОВ Петр Иванович, род. в 1909 г., ст-ца Гиагинская Гиагинского р-на Краснодарского кр. Рядовой. Пропал без вести 00.04.1943 г. Осн. ЦАМО: оп. 18004, д. 780, л. 149.

МАЛЫШЕВ Алексей Тихонович. Умер от болезни 16.12.1944 г. Пох. госпитальное кладбище г. Дзауджикау Сев. Осет. ССР. Осн. РВК: д. 1, 1950 г., л. 83.

МАЛЫШЕВ Василий Федорович, род. в 1920 г. Рядовой. Пропал без вести 00.09.1941 г. Осн. РВК: д. 1, 1950 г., л. 82.

МАЛЫШЕВ Иван Иванович, род. в Адыгейской автономной обл. Краснодарского кр. Ст. л-т, 17 отд. зен. пул. б-н, пропал без вести в 1942 году. Осн. ЦАМО: оп. 11458, д. 525, л. 8.

МАЛЫШКО Иван Николаевич, род. в 1912 г., ст-ца Гиагинская Гиагинского р-на Краснодарского кр. Гв. казак, кузнец, 183 гв. арт. мин полк, 10 гв. кД. Пропал без вести 10.03.1944 г. в р-не х. Шевченко Баштанского р-на Николаевской обл. Осн. ЦАМО: оп. 18002, д. 300, л. 39об.

МАЛЬЦЕВ Алексей Тихонович, род. в 1925 г., с. Сергиевское Гиагинского р-на Краснодарского кр. Рядовой, 26 автополк. Умер от ран 16.12.1944 г. Пох. г. Дзауджикау Сев. Осет. АССР, госп. кладб. Осн. ЦАМО: оп. 18003, д. 317, л. 34.

МАЛЬЦЕВ Дмитрий Михайлович, род. в 1910 г., ст-ца Келермесская Гиагинского р-на Краснодарского кр. Рядовой. Пропал без вести 12.11.1941 г. Осн. РВК: д. 1, 1950 г., л. 79.

МАЛЬЦЕВ Семен Степанович, род. в 1908 г., ст-ца Гиагинская Гиагинского р-на Краснодарского кр. Рядовой, стр., 168 гв. сп, 55 сД, 56 А. Погиб 26.03.1943 г. Пох. у х. Украинский Крымского р-на Краснодарского кр. Осн. ЦАМО: оп. 18001, д. 96, л. 264.

МАЛЬЧЕВСКИЙ Петр Сафронович, род. в 1921 г., ст-ца Келермесская Гиагинского р-на Краснодарского кр. Л-т, нач-к аптеки, 155 сп, 96 сД. Пропал без вести 03.08.1941 г. в р-не г. Первомайска Одесской обл. Осн. ЦАМО: оп. 818883с, д. 1123, л. 41.

МАЛЮГИН Александр Борисович, род. в 1914 г., ст-ца Гиагинская Гиагинского р-на Краснодарского кр. Рядовой. Пропал без вести 00.12.1942 г. Осн. ЦАМО: оп. 977520, д. 370, л. 229.

МАЛЮКИН Яков Иванович, род. в 1911 г., Воронежская обл. Призван в ВС Александровским РВК. Рядовой. Умер от ран 30.05.1943 г. Пох. г. Краснодар Краснодарского кр. Осн. РВК: д. 1, 1950 г., л. 84.

МАМОНОВ Иван Владимирович, род. в 1925 г., ст-ца Дондуковская Гиагинского р-на Краснодарского кр. Рядовой. Пропал без вести 00.10.1943 г. Осн. ЦАМО: оп. 18004, д. 2525, л. 37.

МАМОНТОВ Павел Яковлевич, род. в г. Тамбове. Рядовой. Умер от ран 26.12.1943 г. в ЭВГ 5953. Пох. г. Тамбов, Воздвиженское кладбище. Осн. РВК: д. 1, 1950 г., л. 84.

МАНДРОВСКИЙ Иван Михайлович, род. в 1910 г., с. Николаевка Славянского р-на Донецкой обл. Рядовой. Пропал без вести 00.12.1944 г. Осн. ЦАМО: список, М-1020.

МАРАХОВСКИЙ Иван Филиппович, род. в 1914 г., х. Кантрабуцее Даниловского р-на Сталинградской обл. Ряд., шофер, 54 гмп, 286 гмД. Рядовой, шофер. Умер от ран 00.07.1942 г. Осн. ЦАМО: оп. 18004, д. 1658, л. 297.

МАРКИН Захар Гаврилович, род. в 1906 (1908) г., ст-ца Келермесская Гиагинского р-на Краснодарского кр. Рядовой. Пропал без вести 00.05.1943 г. Осн. ЦАМО: оп. 18004, д. 2519, л. 75.

МАРКОВ Андрей Иванович, род. в 1900 г., ст-ца Гиагинская Гиагинского р-на Краснодарского кр. Рядовой. Пропал без вести 00.05.1942 г. Осн. РВК: д. 1, 1950 г., л. 81.

МАРКОВ Ефим Иванович, род. в 1896 г ст-ца Гиагинская Гиагинского р-на Краснодарского кр. Рядовой. Пропал без вести 00.04.1943 г. Осн. ЦАМО: оп. 977520, д. 40, л. 156.

МАРКОВ Иван Ефимович. Рядовой. Погиб в бою 05.08.1944 г. Пох. д. Дубровка Изборского р-на Эстонской ССР. Осн. РВК: д. 1, 1950 г., л. 77.

МАРМУТА Павел Михайлович, род. в 1920 г., г. Новороссийск Краснодарского кр. Призван в ВС Ленинградским РВК. Сержант. Погиб в бою 00.12.1942 г. Осн. РВК: д. 1, 1950 г., л. 81.

МАРТОВЕЦКИЙ Василий Иванович, род. в 1892 г., г. Майкоп Краснодарского кр. Рядовой, стр., 726 сп, 395 сб-н. Пропал без вести 17.08.1942 г. Осн. ЦАМО: оп. 818883с, д. 895, л. 89.

МАРТЫНЕНКО Алексей Иванович, род. в 1907 г., с. Сергиевское Гиагинского р-на Краснодарского кр. Рядовой, пулем., 137 сп, 76 сД. Погиб в бою 07 10.1941 г. Пох. сев. х. Артем Полтавской обл. Осн. ЦАМО: оп. 818883с, д. 846, л. 91.

МАРТЫНЕНКО Владимир Николаевич, род в 1911 г., с. Сергиевское Гиагинского р-на Краснодарского кр. Гв. рядовой, курсант, гв. отд. учебн. стр. бат. Пропал без вести 06.07.1943 г. Осн. ЦАМО: оп. 18003, д. 560, л. 62.

МАРТЫНЕНКО Иван Максимович, род. в 1907 г., ст-ца Келермесская Гиагинского р-на Краснодарского кр. Рядовой, сапер, 333 оиб. Умер от ран 24.04.1943 г. в 750 ППГ. Пох. 8 км. от ст. Шапсугской Абинского р-на Краснодарского кр., мог. № 1. Осн. ВМА: ф. 780, оп. 1, д. 1, л. 3.

МАРТЫНЕНКО Иван Павлович, род. в 1923 г., с. Федоровка Кустанайской обл. Призван в ВС в 1941 г. Рядовой. Пропал без вести 00.06.1943 г. Осн. ЦАМО: оп. 977521, д. 722, л. 32.

МАРТЫНЕНКО Терентий Иванович, род. в 1905 г., Сергиевский с/с Гиагинского р-на Краснодарского кр. Рядовой, 182 кавп, 64 отд. кав. Д. Погиб в бою 12.12.1941 г Пох. х. Катрановский Ростовской обл. Осн. ЦАМО: оп. 818883с, д. 912, л. 2.

МАРТЫНОВ Даниил Давыдович, род. в 1902 г. Сывнский р-н, АСС. (Так указано в документе). Рядовой, 182 кп, 64 отдкавД. Погиб в бою 11.12.1941 г. Пох. р-н Кургана Соленый Ростовской области. Осн. ЦАМО: оп. 818883с, д. 912, л. 2.

МАРЧЕНКО Василий Иванович, род. в 1918 г., д. Козловик Брянской обл. Рядовой. Пропал без вести 00.07.1941 г. в р-не г. Пскова. Осн. РВК: д. 1, 1950 г., л. 78.

МАРЧЕНКО Иван Иванович. Рядовой, п/п 13296. Погиб в бою 06.12.1943 г. Пох. вост. окр. пос. Эльтиген, г. Керчь. Осн. сообщение г. Керчи из КВК, исх. № 4/1654 от 28.08.1991 г.

МАРЧЕНКО Петр Андреевич. Рядовой. Погиб в бою 06.03.1945 г. Пох. с. Раушвиц близ г. Глагау, Германия. Осн. РВК: д. 1, 1950 г., л. 77

МАРЧЕНКО Степан Петрович, род. в 1919 г., г. Майкоп Краснодарского кр. Рядовой. Пропал без вести 00.09.1941 г. Осн. ЦАМО: оп. 977520, д. 3275, л. 166.

МАСКОВИН Иван Лаврентьевич, род. в 1907 г., г. Майкоп Краснодарского кр. Пропал без вести 00.04.1943 г. Осн. ЦАМО: оп. 18004, д. 780, л. 145.

МАСЛАКОВ Иван Никитович, род. в 1920 г., ст-ца Дондуковская Гиагинского р-на Краснодарского кр. Рядовой. Пропал без вести 00.06.1943 г. Осн. ЦАМО: список, М-1029.

МАСЛЕНКО Григорий Никитич, род. в 1912 г.., ст-ца Келермесская Гиагинского р-на Краснодарского кр. Рядовой. Пропал без вести 00.05.1943 г. Осн. ЦАМО: оп. 977520, д. 3099, л. 310.

МАСЛЕННИКОВ Иван Никитович (Никитич), род. в 1903 г., ст-ца Келермесская Гиагинского р-на Краснодарского кр. Призван в ВС в 1941 г. Рядовой, кавалерист, 64 кп. Пропал без вести 00.05.1943 г. Осн. ЦАМО: оп. 977521, д. 541, л. 12.

МАСЛИКОВ Александр Алексеевич, род. в 1925 г., ст-ца Гиагинская Гиагинского р-на Краснодарского кр. Рядовой, стр., 383 сД. Погиб в бою 30.04.1943 г. Пох. на окраине ст. Крымской Краснодарского кр. Осн. ЦАМО: оп. 18001, д. 195, л. 105об.

МАСЛИКОВ Алексей Ермолаевич, род. в 1897 г., ст-ца Гиагинская Гиагинского р-на Краснодарского кр. Рядовой. Пропал без вести 00.06.1943 г. Осн. РВК: д. 1, 1950 г., л. 81.

МАСЛИКОВ Семен Тихонович. Рядовой, п/п 30. Умер от болезни 01.02.1943 г. Пох. на кладб. Апшеронска Краснодарского края. Осн. РВК: д. 1, 1950 г., л. 77

МАСЛИКОВ Сергей Николаевич, род. в 1912 г., ст-ца Гиагинская Гиагинского р-на Краснодарского кр. Мл. с-т, шофер, п/п 1530, (п/я) 48). Пропал без вести 00.05.1942 г. Осн. ЦАМО: оп. 18002, д. 221, л. 98.

МАСЛОВ Алексей Максимович, род. в 1914 г. Рядовой, 273 сп, 104 сД, 14 А. Пропал без вести 27.08.1941 г. Осн. сообщение Краснодарского КВК от 1.11.1990 г.

МАСЛОВ Кондратий Иванович, род. в 1907 г., с-з «Труд» 23 Гиагинского р-на Краснодарского кр. Рядовой, стр. Умер от ран в 826 инф. госпитале в 1944 г. Пох. г. Бердичев, кладб. около военного городка, мог. № 4. Осн. ЦАМО: оп. 18002, д. 290, л. 2.

МАСЛОВ Семен Максимович. Ефрейтор. Погиб в бою 16.04.1945 г. Пох. в Австрии. Осн. РВК: д. 1, 1950 г., л. 77.

МАСЛОВСКИЙ Семен Михайлович, род. в 1918 г., х. Тамбовский Гиагинского р-на Краснодарского кр. Рядовой. Пропал без вести 00.11.1941 г. Осн. РВК: д. 1, 1950 г., л. 80.

МАТВЕЕВ Николай Никитович, род. в 1910 г., ст-ца Гиагинская Гиагинского р-на Краснодарского кр. Рядовой. Погиб в бою 00.05.1945 г. Осн. ЦАМО: оп. 18004, д. 1879, л. 315.

МАТВЕЕВ Тимофей Семенович, род. в 1893 г., д. Бутырок Уразовского р-на Курской обл. Призван в ВС Уразовским РВК. Рядовой. Умер от ран 20.02.1944 г. Осн. ЦАМО: список, М-1036.

МАТВЕЕВ Федор Титович, род. в 1898 г., г. Майкоп Краснодарского кр. Рядовой. Пропал без вести 00.03.1943 г. Осн. ЦАМО: оп. 977520, д. 1005, л. 96.

МАТВИЕНКО Василий Григорьевич, род. в 1916 г., х. Сухая Балка Гиагинского р-на Краснодарского кр. Призван в ВС в 1941 году. Рядовой. Пропал без вести 00.06.1943 г. Осн. ЦАМО: оп. 977521, д. 212, л. 173.

МАТВИЕНКО Василий Ефимович, род. в 1908 г., с. Сергиевское Гиагинского р-на Краснодарского кр. Рядовой, п/п 05980. Пропал без вести 00.06.1944 г. Осн. ЦАМО: оп. 18004, д. 1433, л. 42.

МАТИЧЕНКО Василий Илларионович, род. в 1924 г., ст-ца Гиагинская Гиагинского р-на Краснодарского кр. Ряд., стр., 256 гв. сп, 55 гв. сД. Погиб в бою 23.09.1942 г. Пох. г. Пятигорск Ставропольского кр. Осн. ЦАМО: оп. 18001, д. 96, л. 2.

МАТОХИН Сергей Михайлович, род. в 1923 г., ст-ца Гиагинская Гиагинского р-на Краснодарского кр. Мл. с-т, ст. радио-телегр., 94 тяж. гауб. артбр. Погиб в бою 14.08.1943 г. Пох. д. Шахлово Смоленской обл. Осн. ЦАМО: оп. 18001, д. 1153, л. 176.

МАТУС Василий Иванович, род. в 1916 г., ст-ца Гиагинская Гиагинского р-на Краснодарского кр. Ст. с-т, ком. отд., 241 сп, 95 сД. Пропал без вести 00.04.1943 г. Осн. ЦАМО: оп. 18004, д. 567, л. 55.

МАТЮШЕНКО Николай Георгиевич, род. в 1925 г. Рядовой, автом., 1337 сп, 318 сД. Погиб в бою 09.11.1943 г. Пох. вост. окр. пос. Эльтиген Крымской АССР. Осн. ЦАМО: оп. 18001, д. 229, л. 86.

МАХНОВ Иван Федорович. Сержант, п/п 16037. Погиб в бою 09.03.1943 г. Пох. с. Политотделовское Ростовской обл. Осн. РВК: д. 1, 1950 г., л. 83.

МАХТОРОВ Марк Григорьевич, род. в 1911 г., ст-ца Гиагинская Гиагинского р-на Краснодарского кр. Рядовой. Пропал без вести 00.04.1943 г Осн. ЦАМО: оп. 18004, д. 780, л. 149:

МАЦЕГОРОВ Пахом Яковлевич. Мл. с-т. Погиб в бою 19.10.1943 г. Пох. с. Аулы Днепродзержинского р-на Днепропетровской обл. Осн. РВК: д. 1, 1950 г., л. 77.

МАШИХИН Григорий Сафронович, род. в 1911 г. Старшина, наводчик, 11 кавп, 4 кавД. Пропал без вести 05.08.1943 г. Осн. ЦАМО: оп. 18001, д. 599, л. 170.

МАШКИН Василий Иванович, род. в 1917 г., ст-ца Келермесская Гиагинского р-на Краснодарского кр. Ефрейтор, ком. отд., 242 ксп, 273 сп, 104 сД. Погиб в бою 28.11.1943 г. Пох. 72 километр дороги Кандалакша-Алакурти. Осн. ЦАМО: оп. 18001, д. 1190, л. 203.

МАШКИН Дмитрий Яковлевич, род. в 1917 г., ст-ца Келермесская Гиагинского р-на Краснодарского кр. Рядовой. Пропал без вести 00.07 1941 г. Осн. ЦАМО: оп. 977520, д. 803, л. 13.

МАШКИН Иван Михайлович, род. в 1909 г., ст-ца Келермесская Гиагинского р-на Краснодарского кр. Рядовой. Пропал без вести 00.09.1941 г. Осн. РВК: д. 1, 1950 г., л. 78.

МАШКИН Михаил Васильевич, род. в 1908 г., ст-ца Келермесская Гиагинского р-на Краснодарского кр. Призван в ВС в 1941 г. Рядовой, п/я 535. Пропал без вести 00.04.1943 г. Осн. ЦАМО: оп. 977521, д. 624, л. 62.

МАШКИН Федор Федорович, род. в 1925 г., ст-ца Келермесская Гиагинского р-на Краснодарского кр. Рядовой, стр., 179 отд. рота ранц. огнеметы. Погиб в бою 10.01.1944 г. Пох. х. Юратов Кут Керченского полуострова. Осн. ЦАМО: оп. 18002, д. 303, л. 136.

МАШОХИН Григорий Петрович, род. в 1912 (1913) г., ст-ца Гиагинская Гиагинского р-на Краснодарского кр. Рядовой. Пропал без вести 00.10.1941 г. Осн. ЦАМО: оп. 977520, д. 382, л. 81об.

МАШОХИН Иван Михайлович, род. в 1909 г., ст-ца Келермесская Гиагинского р-на Краснодарского кр. Рядовой. Пропал без вести 00.12.1941 г. Осн. РВК: д. 1, 1950 г., л. 81.

МАШОХИН Илья Михайлович, род. в 1907 г., ст-ца Гиагинская Гиагинского р-на Краснодарского кр. Рядовой. Погиб в плену 13.01.1943 г. Осн. РВК: д. 1, 1950 г., л. 78.

МАШОХИН Илья Петрович, род. в 1907 г., ст-ца Гиагинская Гиагинского р-на Краснодарского кр. Рядовой. Пропал без вести 00.10.1942 г. Осн. ЦАМО: список, М-1049.

МАШОХИН Михаил Тимофеевич, род. в 1899 г., Гиагинский р-н Краснодарского кр. Рядовой, стр., Пропал без вести 00.10.1943 г. Осн. ЦАМО: оп. 977520, д. 597, л. 212 об.

МАШОХИН Сергей Михайлович. Мл. сержант. Погиб в бою 14.08.1943 г. Пох. д. Шахлово Смоленской обл. Осн. РВК: д. 1, 1950 г., л. 83.

МАЩЕНКО Гавриил Емельянович. Л-т, ст. инстр. политотдела 112 сД. Пропал без вести 00.09.1942 г. Осн. ОВК: д. 9, л. 401.

МЕДВЕДЕВ Алексей Федорович, род. в 1923 г., г. Сухуми Грузинской ССР. Призван в ВС Горьковским ГРВК. Рядовой. Пропал без вести 00.03.1942 г. Осн. РВК: д. 1, 1950 г., л. 80.

МЕДВЕДЕВ Афанасий Иванович, род. в 1907 г., ст-ца Гиагинская Гиагинского р-на Краснодарского кр. Рядовой. Пропавл без вести 00.04.1943 г. Осн. ЦАМО: оп. 18004, д. 780, л. 149.

МЕДВЕДЕВ Георгий Платонович, род. в 1912 г., ст-ца Дондуковская Гиагинского р-на Краснодарского кр. Призван в ВС в 1941 г. Рядовой. Пропал без вести 00.04.1943 г. Осн. ЦАМО: оп. 977521, д. 82, л. 8об.

МЕДВЕДЕВ Иван Алексеевич, род. в 1909 г., ст-ца Дондуковская Гиагинского р-на Краснодарского кр. Рядовой, стр., 1147 сп, 353 сД. Пропал без вести 13.11.1942 г. Осн. ЦАМО: оп. 18001, д. 324, л. 313.

МЕДВЕДЕВ Трофим Алексеевич, род. в 1905 г. Рядовой. Пропал без вести 22.02.1943 г Осн. РВК: д. 1, 1950 г л. 83.

МЕДВЕДЕВ Филипп Игнатьевич, род. в 1912 г., ст-ца Гиагинская Гиагинского р-на Краснодарского кр. Рядовой, стр. Пропал без вести 00.10.1941 г. Осн. ЦАМО: оп. 977520, д. 397, л. 74об.

МЕДИНЦЕВ Филипп Федорович, род. в 1915 г., п. Айрюмовский Гиагинского р-на Краснодарского кр. Сержант. Пропал без вести 00.04.1943 г. Осн. ЦАМО: оп. 977520, д. 40, л. 160.

МЕДЯННИКОВ Андрей Александрович. Рядовой. Погиб в бою 25.07 1943 г. Пох. г. Новороссийск, м. Мысхако, безымянная высота, что 1,5 км юго-вост. выс. 307.2. Осн. РВК: д. 1, 1950 г., л. 83.

МЕЛЬНИКОВ Андрей Иванович, род. в 1902 г., х. Престиновский Н. Чирского р-на Сталинградской обл. Призван в ВС Ельцовским РВК Кировской обл. Рядовой. Пропал без вести 00.04.1943 г. Осн. ОВК: д. 9, л. 25, 26.

МЕЛЬНИКОВ Василий Федорович, род. в 1912 г., ст-ца Гиагинская Гиагинского р-на Краснодарского кр. Рядовой. Пропал без вести 00.04.1943 г. Осн. ЦАМО: оп. 977520, д. 40, л. 160.

МЕЛЬНИКОВ Дмитрий Петрович, род. в 1924 г., ст. Хасавюрт Хасавюртского р-на Дагестанской ССР. Рядовой. Пропал без вести 00.04.1943 г. Осн. ЦАМО: оп. 977520, д. 40, л. 157.

МЕЛЬНИКОВ Иван Васильевич, род. в 1893 г., с. Беляевское Саратовской обл. Призван в ВС Саратовским ГВК. Рядовой. Пропал без вести 00.04.1943 г. Осн. РВК: д. 1, 1950 г., л. 84.

МЕЛЬНИКОВ Иван Митрофанович, род. в 1923 г., х. Хвабрицкий Репьевского р-на Воронежской обл. Рядовой. Пропал без вести 00.04.1943 г. Осн. ОВК: д. 9, л. 169.

МЕЛЬНИКОВ Константин Яковлевич, род. в 1914 г., х. Тамбовский Гиагинского р-на Краснодарского кр. Рядовой. Пропал без вести 00.04.1943 г. Осн. ЦАМО: оп. 977520, д. 40, л. 157.

МЕЛЬНИКОВ Кузьма Трофимович, род. в 1898 г. Краснодарский кр. Рядовой. Пропал без вести 21.07 1942 г. Осн. ЦАМО: оп. 818883с, д. 1900, л. 136 об.

МЕЛЬНИКОВ Максим Михайлович, род. в 1910 г., с. Сергиевское Гиагинского р-на Краснодарского кр. Рядовой. Пропал без вести 00.06.1943 г. Осн. РВК: д. 1, 1950 г., л. 82.

МЕЛЬНИКОВ Михаил Максимович, род. в 1904 г., ст. Кужорская Майкопского р-на. Рядовой. Пропал без вести 00.07.1942 г. Осн. РВК: д. 1, 1950 г., л. 79.

МЕЛЬНИКОВ Семен Яковлевич, род. в 1922 г. Краснодарский край. Ст. л-т, зам. ком. стр. б-на по стр. части 1151 сп. 343 сД. Погиб в бою 01.02.1943 г. Пох. г. Сталинград, пос. СТЗ, площадь им. Дзержинского, бр. мог. Осн. ЦАМО: оп. 18001, д. 224, л. 68.

МЕЛЬНИКОВ Филипп Никитич, род. в 1899 г., с. Фабрицкое Репьевского р-на Воронежской обл. Рядовой. Пропал без вести 00.05.1943 г. Осн. РВК: д. 1, 1950 г., л. 78.

МЕЛЬНИКОВ Яков Иванович, род. в 1899 г., с. Ерзовка Городищенского р-на Сталинградской обл. Рядовой. Пропал без вести 00.06.1944 г. Осн. ЦАМО: оп. 18004, д. 427, л. 190об.

МЕНЯЙЛО Константин Нестерович, род. в 1902 г. Рядовой. Погиб в бою 13.05.1942 г. Осн. РВК: д. 1, 1950 г., л. 83.

МЕРКУЛОВ Александр Андреевич. Рядовой. Погиб в бою 09.04.1944 г. Осн. ОВК: д. 9, 1961 г., л. 541.

МЕРКУЛОВ Владимир Дмитриевич, род. в 1925 г., ст-ца Дондуковская Гиагинского р-на Краснодарского кр. Призван в ВС Батумским РВК. Гв. мл. л-т, ком. огнев. вз-да, 127 гв. ап, 59 гв, сД. Погиб в бою 05.04.1945 г. Пох. с. Герхауз, Австрия. Осн. ЦАМО: оп. 11458, д. 802, л. 220.

МЕРКУЛОВ Павел Григорьевич, род. в 1911 г., Гиагинский р-н Краснодарского кр. С-т, мех. водитель, 32 отд. бронеавтомоб. б-н. Погиб в бою 07.08.1943 г. Пох. п. Октябрьский Белгородского р-на Белгородской обл. (в р-не д. Микояновка Микояновского р-на Курской обл.). Осн. ЦАМО: оп. 18001, д. 713, л. 133.

МЕСНЯНКИН Григорий Сергеевич, род. в 1907 г., х. Тамбовский Гиагинского р-на Краснодарского кр. С-т, ком. отд., 197 сД, 63 А. Пропал без вести 04.09.1942 г. Осн. ЦАМО: оп. 818883с, д. 1447, л. 43.

МЕСНЯНКО Григорий Николаевич, род. в 1910 г., с. Журовка Воронежской обл. Рядовой, стр. Пропал без вести 00.07 1941 г. Осн. ЦАМО: оп. 977520, д. 597, л. 212 об.

МЕСЯЦ Николай Федорович, род. в 1910 г., Анапский р-н Краснодарского кр. Рядовой, стр., пропал без вести 00.08.1941 г. Осн. ЦАМО: оп. 18004, д. 870, л. 10.

МИГУЛЕВ Петр Петрович. Рядовой, 182 запп. Умер от болезни 16.03.1943 г. Осн. РВК: д. 1,. 1950 г., л. 83.

МИГУЛЯ Петр Григорьевич, род. в 1906 г. Ст. л-т, пом. ком. эскадрона, 158 кп. Пропал без вести 00.10.1941 г. Осн. ЦАМО: список, М-94.

МИГУЛЯ Яков Григорьевич, род. в 1908 г., Ставропольский кр. Рядовой, п/п 1659. Погиб в плену 03.08.1944 г. Осн. ЦАМО: список, М-1063.

МИДУНОВ Григорий Иванович, род. в 1907 г., г. Пенза. Призван в ВС Сталинским РВК. Рядовой. Пропал без вести 00.12.1943 г. Осн. ЦАМО: список, М-1064.

МИКОМИН Иван Михайлович, род. в 1923 г. Сержант, 5 ВДБ. Умер от ран 17.03.1943 г. в Инф,. Г, № 833. Пох. г. Шахты Ростовской обл., мог. № 27. Осн. ВМА: ф. 833, оп. 1, д. 2, л. 4.

МИЛЕНЬКИЙ Василий Кузьмич, род. в 1918 г., Закаляевский с/с Гиагинского р-на Краснодарского кр. Рядовой, п/п 1564. Пропал без вести 00.04.1943 г. Осн. ЦАМО: оп. 18004, д. 845, л. 149об.

МИЛЕНЬКИЙ Тимофей Егорович, род. в 1913 г., х. Ткачев Майкопского р-на Краснодарского кр. Ст-на, артиллерист. Пропал без вести 00.05.1943 г. Осн. ЦАМО: оп. 977520, д. 95, л. 215.

МИЛОВАНОВ Лаврентий Гаврилович, род. в 1903 г., ст. Белореченская Белореченского р-на Краснодарского кр. С-т, ком. отд. разв., 1079 зап. Пропал без вести в 1942 году в р-не г. Сталинграда, км зап. отметки 102.0. (Так указано в документе). Осн. ЦАМО: оп. 18001, д. 1197, л. 16.

МИЛЮТИН Василий Иванович, род. в 1904 г., ст-ца Дондуковская Гиагинского р-на Краснодарского кр. Рядовой, сапер, 591ксп, 176 ксД. Погиб в бою 03.09.1943 г. Пох. с-з Мысхако, юго-зап. 1,5 км. Станички, в лощине, г. Новороссийск. Осн. ЦАМО: оп. 18001, д. 721, л. 178.

МИЛЯЕВ Павел Иванович, род. в 1919 г., Зимовниковский р-н Ростовской обл. Призван в ВС Зимовниковским РВК. Рядовой. Пропал без вести 20.09.1942 г. Осн. ЦАМО: список, М-1067

МИЛЯЕВ Павел Иванович, род. в 1926 г., х. Тамбовский Гиагинского р-на Краснодарского кр. Рядовой, стр. Пропал без вести 00.10.1943 г. Осн. ЦАМО: оп. 977520, д. 346, л. 213 об.

МИЛЯЕВ Федор Егорович, род. в 1915 г. Призван в ВС Дарковским РВК Ставропольского кр. Рядовой. Пропал без вести 00.05.1945 г. Осн. РВК: д. 1, 1950 г., л. 82.

МИНАЙЛОВ Петр Яковлевич, род. в 1919 г., ст-ца Гиагинская Гиагинского р-на Краснодарского кр. Рядовой. Погиб в бою 06.01.1942 г. Пох. с. Крутой Лог Щебекинского р-на Курской обл. Осн. ЦАМО: оп. 818883с, д. 846, л. 71.

МИНДЕРЕВ Петр Васильевич, род. в 1921 г. Куйбышевская обл. Рядовой. Пропал без вести 00.04.1943 г. Осн. ЦАМО: список, М-1066.

МИНКОРЕВ Михаил Иванович, род. в 1924 г., с. Сергиевское Гиагинского р-на Краснодарского кр. Рядовой. Пропал без вести 00.00.1942 г. Осн. ЦАМО: оп. 977520, д. 803, л. 13.

МИНЦ Виктор Владимирович, род. в 1918 г., г. Кишинев Молдавской ССР. Ряд., капт. АТС, 24 сапбр, 8 сапА. Пропал без вести 29.07 1942 г. Осн. ЦАМО: оп. 818883с, д. 1981, л. 3об.

МИНЦЕВ Иван Захарович, род. в Тамбовском с/с Гиагинского р-на Краснодарского кр. Рядовой. Погиб в бою 25.07.1944 г. Пох. урочище Техухлейка, сев. вост. озера Лаймолан-Ярвы Суо-Ярвинского р-на Карело-Финской ССР. Осн. РВК: д. 1, 1950 г., л. 77.

МИНЦОВ Яков Наумович, род. в 1901 г., ст. Кужорская Майкопского р-на Краснодарского кр. Рядовой. Пропал без вести 00.04.1943 г. Осн. ЦАМО: оп. 977520, д. 40, л. 157.

МИНЯЙЛОВ Иван Герасимович, род. в 1914 г., ст-ца Гиагинская Гиагинского р-на Краснодарского кр. Рядовой. Пропал без вести 00.12.1941 г. Осн. ЦАМО: оп. 977520, д. 382, л. 81об.

МИНЯЙЛОВ Константин Нестерович, род. в 1902 г., ст-ца Гиагинская Гиагинского р-на Краснодарского кр. Рядовой. Пропал без вести 00.04.1943 г. Осн. ЦАМО: оп. 18004, д. 780, л. 149.

МИРГОРОДСКИЙ Семен Никитович, род. в 1906 г., Ново-Андреевский р-н Ставропольского кр. Рядовой. Пропал без вести 00.04.1943 г Осн. ЦАМО: оп. 18004, д. 780, л. 145.

МИРОНОВ Владимир Алексеевич, род. в 1910 г., с. Манино Калаченского уезда. (Воронежская обл.) Ряд., п/п 1747 Пропал без вести 00.04.1943 г. Осн. ЦАМО: оп. 18004, д. 845, л. 149об.

МИРОНОВ Иван Андреевич, род. в 1918 г., Тамбовский с/с Гиагинского р-на Краснодарского кр. Призван в ВС в 1940 г. Л-т, ком. роты. Умер от ран 10.11.1943 г. Пох. с. Ново-Киевка Божедаровского р-на Днепропетровской обл. Осн. ЦАМО: оп. 11458, д. 139, л. 84.

МИРОНОВ Иван Сергеевич, род. в 1917 г., ст. Юго-Северная Архангельского р-на Краснодарского кр. Призван в ВС Архангельским РВК. Рядовой. Пропал без вести 00.04.1943 г. Осн. ЦАМО: список, М-1072.

МИРОНОВ Михаил Афанасьевич. Рядовой. Умер от ран 27.06.1943 г. Осн. РВК: д. 1, 1950 г., л. 82.

МИРОШКИН Василий Иванович. Рядовой, п/п 92833. Умер от ран 26.10.1943 г. Пох. д. Пятихотка Запорожской обл. Осн. РВК: д. 1, 1950 г., л. 84.

МИРОШНИКОВ Митрофан Матвеевич, род. в 1908 г., с. Сухая Балка Гиагинского р-на Краснодарского кр. Рядовой, электрик, 20 ОЭГБ, 13 ОИБ. Погиб в бою 01.11.1943 г. Пох. г. Краснодар, Дубинское кладбище. Осн. ЦАМО: оп. 18001, д. 1032, л. 107.

МИРТУХОВ Брескит Хатулович, род. в 1894 г., Краснодарский кр. Рядовой, стр., 971 сп, 273 сД., 3 А. Погиб в бою 12.09.1944 г. Пох. с. Доротка Тарловского уезда, Польша. Осн. ЦАМО: оп. 18002, д. 972, л. 71об.

МИРУЦИН Иван Бонифатьевич (Ванифатьевич), род. в 1919 г., х. Сухая Балка Гиагинского р-на Краснодарского кр. Мл. л-т, зам. нач. РП 93 отд. радиодивизия, 1 отрадио. бриг. Умер от ран 24.05.1945 г. Пох. д. Тахов, Чехословакия. Осн. ЦАМО: список, М-70.

МИРУЦИН Яков Федорович, род. в 1911 г., с. Сергиевское Гиагинского р-на Краснодарского кр. Рядовой, сан. инстр. Пропал без вести 00.05.1943 г. Осн. ЦАМО: оп. 18004, д. 2455, л. 271.

МИХАИЛИН Егор Васильевич, род. в 1902 г., с. Большой Лыгач Березовского р-на Сталинградской обл. Рядовой. Пропал без вести 00.04.1943 г. Осн. ЦАМО: оп. 977520, д. 936, л. 45.

МИХАЙЛИН Иван Васильевич, род. в 1908 г., Гиагинский р-н Краснодарского кр. Рядовой, стр., 1131 сп, 337 сД. Погиб в бою 24.11.1944 г. Пох. 1,2 км. сев. зап. от с. Охутя, мог. 69, Венгрия. Осн. ЦАМО: оп. 18002, д. 1424, л. 102.

МИХАЙЛИЧЕНКО Федор Павлович, род. в 1923 г., с. Малая Джанга Джангинского с/с Ст. края. (Так указано в документе). Призван в ВС Ремонтненским РВК. Мл. л-т, ком. вз-да автоматчиков, 58 А. Погиб в бою 08.09.1943 г. Осн. ОВК: пенсионное дело № 1717-ДА.

МИХАЙЛОВ Иван Васильевич, род. в 1908 г., ст-ца Гиагинская Гиагинского р-на Краснодарского кр. Ефр., минометчик, 154 гв. сп, 51 гв. сД. Пропал без вести 06.07.1943 г. в р-не юго-вост. с. Ерик Белгородского р-на Курской обл. Осн. ЦАМО: оп. 18001, д. 717, л. 186.

МИХАЙЛОВСКИЙ Степан Егорович, род. в 1920 г., х. Власов Никитовского р-на Воронежской обл. Призван в ВС в 1940 г. Рядовой, оруд. номер. Погиб в плену 17.12.1941 г. Осн. ЦАМО: оп. 977520, д. 459, л. 100.

МИХАЛЕВ Дмитрий Стефанович, род. в 1907 г., ст-ца Дондуковская, х. 2-й Нечаевский Гиагинского р-на Краснодарского кр. Рядовой, 908/692 сп, 5 рота. Пропал без вести 00.09.1941 г. Осн. ЦАМО: оп. 18004, д. 1182, л. 88.

МИХАЛКО Петр Григорьевич, род. в 1897 г., с. Кироватечи Васильевского р-на Полесской обл. Рядовой. Пропал без вести 00.05.1943 г. Осн. РВК: д. 1, 1950 г., л. 78.

МИХЕЕВ Иван Ефимович, род. в 1905 г., ст-ца Келермесская, Гиагинского р-на Краснодарского кр. Рядовой. Пропал без вести 00.05.1943 г. Осн. РВК: д. 1, 1950 г., л. 82.

МИХОЛИН Егор Васильевич, род. в 1902 г., с. Б-Мычек Сталинградской обл. Рядовой. Пропал без вести 00.05.1942 г. Осн. РВК: д. 1, 1950 г., л. 81.

МИШКИН-ЧЕРНЯК Владимир Васильевич. Рядовой. Умер от ран 15.05.1943 г. Пох. г. Краснодар, гражд. кладб. Осн. РВК: д. 1, 1950 г., л. 83.

МИШУРОВ Петр Антонович, род. в 1925 г., ст-ца Гиагинская Гиагинского р-на Краснодарского кр. Рядовой, 353 сД. Пропал без вести 09.10.1943 г. в р-не Горяче-Ключевского р-на Краснодарского края. Осн. ЦАМО: список, М-1078.

МИШУСТИН Николай Филиппович, род. в 1923 г. Рядовой. Пропал без вести 00.06.1943 г. Осн. РВК: д. 1, 1950 г., л. 83.

МИЩЕНКО Александр Андреевич, род. в 1914 (1923) г., ст-ца Дондуковская Гиагинского р-на Краснодарского кр. Призван в ВС в 1941 г. Рядовой. Пропал без вести 00.06.1943 г. Осн. ЦАМО: оп. 977521, д. 60, л. 190.

МИЩЕНКО Иван Алексеевич, род. в 1917 г., с. Кивсала Платовского р-на Ставропольского кр. Гв. капитан, п/п 06758. Погиб в бою 06.12.1943 г. Пох. х. Веселый Солонянского р-на Днепропетровской обл. Осн. ЦАМО: список, М-27.

МИЩЕНКО Николай Андреевич, род. в 1923 г., Гиагинский р-н Краснодарского кр. Рядовой, 31 гв. сп, 9 гв. сД. Погиб в бою 27.11.1942 г Пох. д. Потово Велико-Лукского р-на Калининской обл., (д. Кулагино Духовщинского р-на Смоленской обл.). (Так указано в документе). Осн. ЦАМО: оп. 18001, д. 869, л. 218.

МИЩЕНКО Николай Михайлович, род. в 1909 г., ст-ца Гиагинская Гиагинского р-на Краснодарского кр. Рядовой, стр., 3 отдсб, 16 отдстрбр. Погиб в бою 27.11.1941 г. Пох. г. Ростов, под г. Аксай. Осн. ЦАМО: оп. 818883с, д. 1244, л. 12.

МИЩЕНКО Николай Федорович, род. в 1925 г., х. Сухая Балка Гиагинского р-на Краснодарского кр. С-т, ком. отд. Пропал без вести 00.05.1945 г. Осн. ЦАМО: оп. 18004, д. 567, л. 55.

МИЩЕНКО Павел Тимофеевич, род. в 1914 г., ст. Курганная Краснодарского кр. Призван в ВС в 1941 г. Рядовой. Пропал без вести 00.05.1943 г. Осн. РВК: д. 1, 1950 г., л. 82.

МОЖАРЕНКО Григорий Алексеевич, род. в 1902 г. Краснодарский край. Рядовой, 60 спп. Пропал без вести 00.10.1944 г Осн. ЦАМО: оп. 18002, д. 1607, л. 57.

МОИСЕЕВ Владимир Иванович, род. в 1923 г. Призван в ВС Краснодарским РВК. Рядовой. Погиб в бою 21.05.1942 г. Осн. РВК: д. 1, 1950 г., л. 82.

МОИСЕЕВ Петр Иванович. Рядовой. Погиб в бою 16.03.1943 г. Пох. д. Михалево Смоленской обл. Осн. РВК: д. 1, 1950 г., л. 81.

МОИСЕЕНКО Петр Маркович, род. в 1901 г., с. Пешково Пешковской вол., Кустанайской обл. Сержант, ком. отд. Пропал без вести 00.05.1943 г. Осн. ЦАМО: оп. 18004, д. 2502, л. 204.

МОКРОТОВАРОВ Михаил Дмитриевич, род. в 1909 г., с. Сергиевское Гиагинского р-на Краснодарского кр. Рядовой. Пропал без вести 00.08.1942 г. Осн. РВК: д. 1, 1950 г., л. 79.

МОЛОЖИЛЕНКО Михаил Петрович, род. в 1916 г. Рядовой. Погиб в бою 01.08.1943 г. Осн. ОВК: кн. выд. изв., М-7.

МОЛОКОВ Михаил Дмитриевич, род. в 1903 г., ст. Просници Кировоградской обл. Пропал без вести в 1942 году. Осн. РВК: д. 1, 1950 г., л. 79.

МОЛЧАНОВ Андрей Алексеевич, род. в 1904 г., ст-ца Келермесская Гиагинского р-на Краснодарского кр. Рядовой. Пропал без вести 00.04.1943 г. Осн. ЦАМО: оп. 18004, д. 567, л. 55об.

МОЛЧАНОВ Андрей Стратонович, род. в 1895 г., ст-ца Гиагинская Гиагинского р-на Краснодарского кр. Рядовой, стр., 16 гсп, 2 гв. сД. Погиб в бою 07.08.1943 г. Пох. на вост. скате выс. 167,4 Крымского р-на Краснодарского кр. Осн. ЦАМО: оп. 18001, д. 682, л. 198об.

МОЛЧАНОВ Василий Иванович, род. в 1910 (1909) г., ст-ца Келермесская Гиагинского р-на Краснодарского кр. Рядовой, стр. Пропал без вести 00.04.1943 г Осн. ЦАМО: оп. 977520, д. 965, л. 181.

МОЛЧАНОВ Егор Савельевич, род. в 1897 г., г. Майкоп Краснодарского кр. Рядовой. Пропал без вести 00.02.1944 г. Осн. ЦАМО: оп. 18004, д. 1340, л. 266.

МОЛЧАНОВ Михаил Яковлевич, род. в 1923 г., ст-ца Дондуковская Гиагинского р-на Краснодарского кр. Рядовой, автоматчик, 168 мсп, 20 мсбр. Погиб в бою 29.08.1942 г. Пох. сев. зап. окр, г. Калача на Дону Сталинградской обл. Осн. ЦАМО: оп. 818883с, д. 1848, л. 53об.

МОМАНОВ Федор Петрович, род. в 1924 г., ст-ца Келермесская Гиагинского р-на Краснодарского кр. Гв. ряд. разведч., 129 гв. сжкд, 110 отд. гв. разведрота. Погиб в бою 24.04.1944 г. Пох. с. Устечко Залестенского р-на Тарнопольской обл., кладбище в р-не церкви. Осн. ЦАМО: оп. 18002, д. 418, л. 45.

МОРГАЕВ Павел Кузьмич, род. в 1911 г., х. Тамбовский Гиагинского р-на Краснодарского кр. Рядовой. Пропал без вести 00.04.1943 г. Осн. ЦАМО: оп. 977520, д. 40, л. 158.

МОРГУНОВ Алексей Дмитриевич, род. в 1909 г ст-ца Келермесская Гиагинского р-на Краснодарского кр. Рядовой, кавалер. Пропал без вести 00.05.1942 г Осн. РВК: д. 1, 1950 г., л. 80.

МОРГУНОВ Алексей Сергеевич, род. в 1895 г., ст-ца Келермесская Гиагинского р-на Краснодарского кр. Призван в ВС в 1941 г. Рядовой. Погиб в плену 04.03.1943 г. Осн. ЦАМО: оп. 977521, д. 572, л. 34.

МОРГУНОВ Василий Дмитриевич, род. в ст. Келермесской Гиагинского р-на Краснодарского кр. Рядовой, п/п 41448. Погиб в бою 20.12.1942 г. Пох. с. Ахоппа Геленджикского р-на Краснодарского кр. Осн. ОВК: д. 3, т. 1, л. 322.

МОРГУНОВ Иван Алексеевич, род. в 1918 г., ст-ца Келермесская Гиагинского р-на Краснодарского кр. Рядовой. Пропал без вести 00.08.1941 г Осн. ЦАМО: оп. 977520, д. 640, л. 327.

МОРГУНОВ (МОРГУН) Иван Иванович, род. в 1917 г., Майкопский р-н Краснодарского кр. Мл. л-т, ком. вз-да ПХО, 233 сп. Умер от ран 10.05.1945 г. Осн. ОВК: д. 9, 1961 г., л. 43.

МОРДВИНЕНКО Георгий Егорович, род. в 1918 г., ст. Ахметовская Краснодарского кр. Сержант, ком. отд., 1116 сп, 333 сД. Умер от ран 08.09.1943 г. Пох. ст. Святогорск, сев. зап. 1 км. в лесу в брат. могиле. Осн. ОВК: д. 9, 1961 г., л. 323, 324, 325, 326.

МОРОЗ Александр Тихонович, род. в 1915 г. Рядовой, восстан. дорог, умер от болезни 06.11.1943 г в ЭВГ № 3418. Осн. ОВК: д. 9, 1961 г., л. 311.

МОРОЗОВ Иван Егорович. Рядовой, 28 сп. Погиб в бою 28.04.1943 г Пох. х. Трапезонд Крымского р-на Краснодарского кр. Осн. РВК: д. 1, 1950 г., л. 83.

МОРОЗОВ Иван Иванович. Рядовой. Погиб в бою 27.05.1943 г. Пох. г. Новороссийск. Осн. РВК: д. 1, 1950 г л. 83.

МОРОЗОВ Степан Леонтьевич. Рядовой. Умер от ран 06.11.1943 г. Осн. РВК: д. 1, 1950 г., л. 83.

МОРОЗОВ Федор Иванович, род. в 1913 г., г. Майкоп Краснодарского кр. Рядовой. Пропал без вести 00.04.1943 г. Осн. ЦАМО: оп. 977520, д. 40, л. 160.

МОРОЗОВ Федор Прокофьевич, род. в 1921 г., ст. Кузмино Лебнехтовского р-на. Рядовой. Пропал без вести 15.04.1945 г. Осн. ЦАМО: оп. 18004, д. 845, л. 150.

МОРЩАКОВ Владимир Иосифович, род. в 1919 г. Н-Покровский р-н Краснодарского кр. Пропал без вести 00.05.1943 г Осн. ОВК: д. 9, л. 242.

МОСИЕНКО Михаил Стефанович, род. в 1905 г., ст-ца Келермесская Гиагинского р-на Краснодарского кр. Сержант. Умер от ран 05.10.1942 г. Пох. г. Ташкент (ул. Володарского), воинское кладб. Осн. ОВК: д. 3, т. 1, л. 306.

МОСИН Павел Васильевич, род. в 1906 (1909) г., ст-ца Дондуковская Гиагинского р-на Краснодарского кр. Призван в ВС Воронцово-Александровским РВК в 1942 г. Рядовой, стр., 683 сп, 151 сД. Пропал без вести 23.11.1943 г. в р-не с. Майское. Осн. ЦАМО: оп. 818883с, д. 1514, л. 134.

МОСКАЛЕНКО Иван Иванович, род. в 1907 г., ст. Черниговская Краснодарского кр. Рядовой, пулеметчик. Пропал без вести 00.05.1943 г Осн. ЦАМО: оп. 18004, д. 2466, л. 274.

МОСКОВИН Иван Лаврентьевич, род. в 1907 г., г. Майкоп Краснодарского кр. Рядовой. Пропал без вести 00.04.1943 г Осн. ЦАМО: список, М-1096.

МОСКОВОЙ Андрей Игнатович, род. в 1911 г., Зимовинковский р-н Ростовской обл. Курсант, 180 зсп. Пропал без вести 12.07.1942 г. в р-не с. Мокрый Лог. Осн. ЦАМО: оп. 818883с, д. 1900, л. 78.

МОТОРА Константин Климович, род. в 1899 г., ст-ца Дондуковская Гиагинского р-на Краснодарского кр. Боец партизан. отряда Гиагинского р-на. Пропал без вести 15.04.1943 г Осн. ЦАМО: оп. 18004, д. 780, л. 145об.

МОТРЕНКО Илья Евтеевич. Рядовой. Пропал без вести 00.06.43 г. Осн. РВК: д. 1, 1950 г., л. 82.

МОШКАРЕНКО Михаил Никитович. Рядовой. Погиб в бою 09.10.1941 г Пох. с. Верман. Осн. РВК: д. 1, 1950 г л. 83.

МОШКИН Дмитрий Яковлевич, род. в 1917 г., ст-ца Келермесская Гиагинского р-на Краснодарского кр. Рядовой. Пропал без вести 00.02.1943 г. Осн. ЦАМО: список, М-1098.

МРАМОРОВ Владимир Лукьянович, род. в 1921 г., ст. Дружновка Константиновского р-на Донецкой обл. Украинской СССР. Курсант, пом. ком. вз-да, 40 опмб, 7 отд. А. Умер от ран 14.12.1941 г Пох. д. Яфшиницы Отясского р-на Ленинградской обл. Осн. ЦАМО: оп. 818883, д. 73, л. 9.

МУЗЫЧЕНКО Андрей Егорович, род. в 1903 г., Гиагинский р-н Краснодарского кр. Рядовой, стр., 343 сД. Погиб в бою 08.03.1942 г. Пох. с. Кисели Алексеевского р-на Харьковской обл. Осн. ЦАМО: оп. 818883с, д. 414, л. 54.

МУРАВЦЕВ Андрей Гаврилович, род. в 1903 г., Краснодарский край. Рядовой. Пропал без вести 00.05.1943 г Осн. РВК: д. 1, 1950 г., л. 78.

МУРАВЦЕВ Андрей Павлович, род. в 1903 (1906) г., ст-ца Келермесская Гиагинского р-на Краснодарского кр. Рядовой. Пропал без вести 00.04.1943 г. Осн. ЦАМО: оп. 977520, д. 40, л. 156.

МУРАВЦОВ Василий Григорьевич, род. в 1909 г., ст-ца Келермесская Гиагинского р-на Краснодарского кр. Рядовой. Пропал без вести 00.09.1943 г. Осн. ЦАМО: оп. 18004, д. 567, л. 55об.

МУРИЕНКО Иван Севастьянович, род. в 1912 г. Рядовой. Пропал без вести 00.08.1942 г. Осн. РВК: д. 1, 1950 г., л. 80.

МУХИН Михаил Никифорович, род. в 1917 г., пос. Ас Алейского р-на Алтайского кр. Рядовой, 160 ап, п/я 13р. Пропал без вести 00.01.1942 г. Осн. ЦАМО: оп. 977520, д. 731, л.313.

МУХОРТОВ Семен Васильевич, род. в 1905 г., с. Усть-Волчок Алтайского кр. Призван в ВС Ишимским РВК. Рядовой. Пропал без вести 00.05.1943 г. Осн. РВК: д. 1, 1950 г., л. 78.

МУХОРТОВ Степан Иванович. Рядовой. Пропал без вести 00.11.1943 г. Осн. РВК: д. 1, 1950 г., л. 82.

МЫЛЬНИКОВ Филипп Никитович, род. в 1899 г., с. Фабрицкое Репьевского р-на Воронежской обл. Пропал без вести 00.05.1943 г. Осн. ЦАМО: список, М-1061.

МЯГКОВ Николай Ефимович, род. в 1910 г., ст. Гостинская Краснодарского кр. Призван в ВС Гостинским РВК. Старшина, 1031 сп, 280 сД. Пропал без вести 00.07.1943 г. Осн. ЦАМО: список, М-1107

МЯСНЕНКО Григорий Сергеевич, род. в 1908 г., д. Ладбалка Ставропольского кр. Рядовой. Пропал без вести 00.08.1943 г. Осн. ЦАМО: оп. 977520, д. 40, л. 160.



НАБОКИН Семен Васильевич, род. в 1914 г., х. Сухая Балка Гиагинского р-на Краснодарского кр. Призван в ВС Туапсинскии ГВК. Рядовой. Пропал без вести 00.03.1943 г. Осн. ЦАМО: список, Н-1113.

НАБОКОВ Павел Яковлевич, род. в 1925 г., Сергиевский с/с Гиагинского р-на Краснодарского кр. Рядовой, стр., 1331 сп, 318 сД. Погиб в бою 10.11.1943 г. Пох. с. Эльтиген Керченского полуострова, братская могила. Осн. ЦАМО: оп. 18002, д. 209, л. 70.

НАБОКОВ Павел Яковлевич, род. в 1925 г., Сергиевский с/с Гиагинского р-на Краснодарского кр. Рядовой, стр., 206 оар. Погиб в бою 12.05.1944 г. Пох. пр. берег Днестра, 200 м. от с. Чобруш Волонтырского р-на, Бессарабия. Осн. ЦАМО: оп. 18002, д. 1177, л. 133.

НАВАЛЬНОВ Дмитрий Макарович, род. в 1909 г., с. Козьминское Орджоникидзевского кр. Призван в ВС Новопокровским РВК. Рядовой. Пропал без вести 00.10.1941 г. Осн. РВК: д. 1, 1950 г., л. 88.

НАДЕИН Василий Степанович, род. в 1918 г., с. Труновка. Рядовой. Пропал без вести 00.05.1943 г. Осн. РВК: д. 1, 1950 г., л. 86.

НАДЕИН Гавриил Стефанович, род. в 1914 (1924) г., с. Сергиевское Гиагинского р-на Краснодарского кр. Рядовой. Пропал без вести 00.05.1943 г. Осн. РВК: д. 1, 1950 г., л. 88.

НАДЕИН Денис Гурьевич, род. в 1905 г., с.Мелиховка Харьковской обл. Рядовой. Пропал без вести 15.09.1943 г. Осн. РВК: д. 1, 1950 г., л. 89.

НАДЕИН Сергей Моисеевич, род. в 1914 г., г Ставрополь. Призван в ВС в 1940 г Пропал без вести 00.05.1943 г. Осн. ЦАМО: оп. 977521, д. 541, л. 18.

НАЗАРЕНКО Василий Павлович, род. в 1904 г., ст-ца Дондуковская Гиагинского р-на Краснодарского кр. Рядовой, стр., 990 сп, 230 сД, 37 А. Погиб в бою 18.01.1942 г. Пох. сев. вост. окраина ст. Яма Сталинградской обл. Осн. ЦАМО: оп. 818883с, д. 478, л. 30.

НАЗАРЕНКО Леонтий Федорович, род. в ст. Дондуковской Гиагинского р-на Краснодарского кр., с-т, 761 сп, 317 сД. Пропал без вести 29.11.1942 г. северо-западнее Заманкул Северо-Осетинской АССР. Осн. ЦАМО: оп. 18001, д. 475, л. 381, 481.

НАЗАРЕНКО Моисей Григорьевич, род. в 1906 г., с. Сергиевское Гиагинского р-на Краснодарского кр. Ряд., стр., 23 п, 5 гв. стрбр. Погиб в бою 16.07.1943 г Пох. ст. Крымская Краснодарского кр. Осн. ЦАМО: оп. 18001, д. 537, л. 186.

НАЙДЕНОВ Григорий Николаевич, род. в 1904 г., ст-ца Келермесская Гиагинского р-на Краснодарского кр. Рядовой. Пропал без вести 00.04.1943 г. Осн. ЦАМО: оп. 977520, д. 257, л. 324об.

НАЙДЕНОВ Петр Никитович, род. в 1902 г., ст-ца Келермесская Гиагинского р-на Краснодарского кр. Ряд., стр., санитар, 696 сп, 383 сД. Умер от ран 13.01.1944 г. в 488 омсб. Пох. с. Капканы, сев. зап. окр., 22. Осн. ВМА: ф. 488, оп. 1, д. 1, л. 6.

НАКОНЕЧНЫЙ Василий Андреевич, род. в 1915 г., а. Кошехабль Кошехабльского р-на Краснодарского кр. Ст. с-т. Пропал без вести 00.08.1944 г. Осн. ЦАМО: список, Н-1116.

НАКОНЕЧНЫЙ Василий Григорьевич, род. в 1924 (1918) г., ст-ца Гиагинская Гиагинского р-на Краснодарского кр. Сержант. Погиб в бою 23.09.1943 г. Осн. ОВК: д. 9, 1961 г., л. 75.

НАКОНЕЧНЫЙ Николай Григорьевич, род. в 1924 (1909) г., ст-ца Гиагинская Гиагинского р-на Краснодарского кр. Рядовой. Пропал без вести 00.04.1943 г. Осн. ЦАМО: оп. 977520, д. 40, л. 157

НАЛИВАЙКО Фадей Степанович, род. в 1913 г., д. Кабарицина Красногорского р-на Брянской обл. Призван в ВС Красногорским РВК. Рядовой. Пропал без вести 00.12.1943 г. Осн. ЦАМО: список, Н-1118.

НАЛИВКИН, Алексей Илларионович, род. в 1918 г., ст-ца Гиагинская Гиагинского р-на Краснодарского кр. Рядовой, стр. Пропал без вести 00.09.1943 г. Осн. ЦАМО: оп. 977520, д. 936, л. 45.

НАНАЕВ Арсений Яковлевич, род. в 1903 г., ст. Кужорская Майкопского р-на Краснодарского кр. Рядовой, стр. Пропал без вести 00.08.1943 г. Осн. ЦАМО: оп. 977520, д. 346, л. 213об.

НАНАЕВ Яков Емельянович, род. в 1907 г., ст. Кужорская Гиагинского р-на Краснодарского кр. Рядовой, стр., 78 сп, 74 сД. Погиб в бою 22.12.1941 г. Пох. юго-вост. г. Дебальцево Сталинской обл. Осн. ЦАМО: оп. 818883с, д. 200, л. 85 об.

НАРОЛИН Василий Георгиевич, род. в 1915 г. Рядовой. Погиб в бою 14.01.1945 г. Пох. д. Вертеммукен, Восточная Пруссия. Осн. РВК: д. 1, 1950 г., л. 86.

НАРОЛИН Иван Григорьевич, род. в 1923 г., Гиагинский р-н Краснодарского кр. Рядовой, стр., 109 сп, 176 сД. Погиб в бою 24.05.1943 г. Пох. Ю. скл. безым. высоты, что юго-вост. 1,5 км. выс. 307.2, М. Хако Новороссийского р-на Краснодарского края. Осн. ЦАМО: оп. 18003, д. 144, л. 64.

НАРОЛИН Яков Георгиевич (Егорович), род. в 1908 г., г. Майкоп Краснодарского кр. Рядовой, связист, 106 сД. 442 сД. Пропал без вести 27.09.1944 г. в Крыму. Осн. ЦАМО: список, Н-1121.

НАРЫШКИН Иван Александрович, род. в 1903 г., ст-ца Дондуковская Гиагинского р-на Краснодарского кр. Рядовой, п/п 730165. Пропал без вести 00.08.1942 г. Осн. ЦАМО: список, Н-1123.

НАРЫШКИН Павел Васильевич, род. в 1923 г., ст-ца Дондуковская Гиагинского р-на Краснодарского кр. Рядовой, 742 сп. Погиб в бою 02.08.1942 г. Пох. д. Жлудово Калининской области. Осн. ЦАМО: оп. 818883с, д. 294, л. 72.

НАТАОВ Хаджимус, род. в Адыгейской автономной области Краснодарского кр. Ряд., стр., 807 сп, 304 сД. Погиб в бою 05.10.1943 г Пох. г. Темрюк, х. Замостье, гор. кладб., бр. мог Осн. ЦАМО: оп. 18001, д. 999, л. 108.

НАТАРОВ Илья Ефимович, род. в 1920 г., с. Сергиевское Гиагинского р-на Краснодарского кр. Рядовой, 44 кп. Пропал без вести 10.10.1942 г. в р-не Белостокской обл. Осн. РВК: д. 1, 1950 г., л. 87.

НАТОКАН Павел Семенович. род. в х. Тамбовский Гиагинского р-на Краснодарского кр. Рядовой, стр., 84 сп, 6 сД. Пропал без вести 05.06.1942 г. Осн. ЦАМО: оп. 818883с, д. 1139, л. 80.

НАТОКИН Александр Андреевич, род. в 1908 г., г. Баку, с. Александровка. Рядовой, стр., 395 сД. Пропал без вести 21.11.1941 г. в р-не Н. Павловки Ворошиловградской обл. Осн. ЦАМО: оп. 818883с, д. 864, л. 75.

НАУМЕНКО Иван Максимович, род. в 1922 г., х. Дорошенков Шовгеновского р-на Краснодарского кр. Л-т, ком. вз-да (Приморская Армия). Пропал без вести 00.06.1942 г Осн. ОВК: д. 9, лл. 60, 61, 65, 80, 85, 86, 87

НАУМЕЦКИЙ Николай Кириллович, род. в 1913 г., г. Сальск Ростовской обл. Рядовой. Пропал без вести 00.06.1943 г. Осн. ЦАМО: оп. 18004, д. 422, л. 46.

НАУМЧЕНКО Родион Тимофеевич, род. в 1908 г., ст-ца Келермесская Гиагинского р-на Краснодарского кр. Рядовой. Пропал без вести 00.04.1943 г. Осн. ЦАМО: оп. 977520, д. 166, л. 234.

НЕВРОВ Аким Алексеевич, род. в 1908 г ст-ца Дондуковская Гиагинского р-на Краснодарского кр. Рядовой. Пропал без вести 00.05.1944 г. Осн. ЦАМО: оп. 977520, д. 965, л. 181об.

НЕВРОВ Николай Георгиевич, род. в 1918 г., Курганинский р-н Краснодарского кр. С-т, ком. отд., 197 сп, 99 сД. Погиб в бою 27.12.1941 г. Пох. с. Фощевка Ивановского р-на Ворошиловградской обл. Осн. ЦАМО: оп. 818883с, д. 223, л. 39.

НЕГОВЕЛОВ Иван Демьянович, род. в 1909 г., х. Сухая Балка Гигинского р-на Краснодарского кр. Рядовой, 330 гсп, 129 гвсД. Умер от ран 17.07.1944 г Пох. с. Нестеровцы Зборовского р-на Тернопольской обл., мог № 2, 1 ряд. Осн. ВМА: ф. 8196, оп. 1, д. 2, л. 32.

НЕГОВЕЛОВ Семен Владимирович, род. в 1914 г., с. Сергиевское Гиагинского р-на Краснодарского кр. Гв. капитан, ком. роты, 194 оар, 7 гв. А. Погиб в бою 15.03.1944 г. Пох. сев. зап. сторона в саду крайнего дома Шута, юго. зап. с. Шуйны Ровенского р-на Кировоградской обл. Осн. ЦАМО: список, Н-29.

НЕГОРЕЛОВ Иван Демьянович, род. в х. Сухая Балка Гиагинского р-на Краснодарского кр. Рядовой, 330 гсп. Умер от ран 17.07 1944 г. Пох. с. Нестеровце Зборовского р-на Тернопольской обл., мог. № 2, 1 ряд. Осн. ВМА: ф. 8196, оп. 1, д. 3, л. 16.

НЕДОГАРОВ Иван Ксенофонтович (Ксимефонович), род. в 1910 г., х. Игнатьевский Гиагинского р-на Краснодарского кр. Рядовой. Пропал без вести 00.04.1943 г. Осн. ЦАМО: список, Н-1126.

НЕДЮК Анатолий Степанович. Рядовой. Погиб в бою 03.10.1943 г. Осн. РВК: д. 1, 1950 г., л. 87.

НЕДЮК Василий Степанович, род. в 1921 г., ст-ца Дондуковская Гиагинского р-на Краснодарского кр. Рядовой. Погиб в бою 03.10.1943 г. Осн. ЦАМО: оп. 18004, д. 780, л. 145.

НЕДЮК Иван Степанович, род. в 1925 (1926) г., ст-ца Гиагинская Гиагинского р-на Краснодарского кр. Рядовой, 726 сп, 395 сД. Пропал без вести 00.10.1944 г. Осн. ЦАМО: оп. 18004, д. 780, л. 145.

НЕДЮК Николай Степанович, род. в ст. Дондуковской Гиагинского р-на Краснодарского кр. Рядовой. Пропал без вести 00.04.1943 г. Осн. ЦАМО: оп. 18004, д. 780, л. 145.

НЕЖЕЛЬЧЕНКО Павел Федорович, род. в 1894 г., ст-ца Дондуковская Гиагинского р-на Краснодарского кр. Призван в ВС Орджоникидзевским РВК. Рядовой, стр. Умер от ран 21.02.1943 г. в р-не шахты г Караганда. Осн. ЦАМО: оп. 18004, д. 2557, л. 193.

НЕКРАСОВ Иван Дмитриевич, род. в 1920 г., д. Байзаров Луковниковского р-на Калининской обл. Лейтенант, ком. вз-да, 788 сп, 214 сД. Погиб в бою в 1943 г. Пох. Витебская обл. Белорусской ССР. Осн. ОВК: д. 9, л. 213.

НЕКРАСОВ Никита Иванович, род. в 1904 г., ст-ца Гиагинская Гиагинского р-на Краснодарского кр. Рядовой. Пропал без вести 00.12.1941 г Осн. РВК: д. 1, 1950 г., л. 86.

НЕЛИНЕВ Иван Михайлович, род. в 1909 г., х. Игнатьевский Гиагинского р-на Краснодарского кр. Рядовой. Пропал без вести в 1942 г. Осн. РВК: д. 1, 1950 г., л. 87.

НЕЛИНЕВ Сидор Михайлович, род. в 1899 г., х. Игнатьевский Гиагинского р-на Краснодарского кр. Пропал без вести 00.04.1943 г. Осн. ЦАМО: список, Н-1131.

НЕМИРЕВ (НЕМИРО) Андрей Яковлевич, род. в 1906 г., с. Н. Повесок Белоглинского р-на Краснодарского кр. Ст. л-т, ком. вз-да 31 отд. гв. тп, прорыва. Пропал без вести 20.10.1944 г. Осн. ЦАМО: оп. 11458, д. 478, л. 133.

НЕПОЧАТОВ Сергей Степанович. Рядовой, п/п 26711 «я». Пропал без вести 05.05.1943 г. в р-не Мысхако Краснодарского кр., Безым. высота. Осн. РВК: д. 1, 1950 г., л. 89.

НЕСВЕТОВ Андрей Яковлевич. Сержант. Пропал без вести в 1943 году. Осн. РВК: д. 1, 1950 г., л. 87.

НЕСМЕЯНОВ Андрей Иосифович, род. в 1900 г. Рядовой. Пропал без вести 00.05.1943 г. Осн. ЦАМО: список, Н-1123.

НЕСМЕЯНОВ Андрей Иосифович, род. в 1917 г., ст-ца Гиагинская Гиагинского р-на Краснодарского кр. Рядовой. Пропал без вести 00.05.1943 г. Осн. ЦАМО: оп. 18004, д. 845, л. 151об.

НЕСМЕЯНОВ Илья Иосифович, род. в 1917 г., ст-ца Гиагинская Гиагинского р-на Краснодарского кр. Рядовой, п/я 101. Пропал без вести 00.05.1943 г. Осн. ЦАМО: оп. 18004, д. 2376, л. 76.

НЕСЧАСТНЫЙ Александр Иванович, род. в 1900 г., Гиагинский р-н Краснодарского кр. Старшина, 571 сп, 317 сД. Погиб в бою 17.05.1944 г. Пох. с. Ключик Велико-Коломенского р-на Донецкой обл., мог. 6. Осн. ЦАМО: оп. 18002, д. 405, л. 251об.

НЕТЕСОВ Николай Андреевич, род. в 1926 г., Воронежская обл. Пропал без вести 00.12.1944 г. Осн. ЦАМО: список, Н-1137

НЕТЕСОВ Семен Афанасьевич, род. в 1901 г., с. Сергиевское Гиагинского р-на Краснодарского кр. Рядовой. Погиб в бою 00.10.1941 г. Пох. г. Ростов-на-Дону. Осн. РВК: д. 1, 1950 г., л. 87.

НЕФЕДЧЕНКО Григорий Михайлович, род. в 1924 г., Сухобалковский с/с Гиагинского р-на Краснодарского кр. Рядовой, стр., 993 сп, 263 сД. Погиб в бою 21.04.1944 г Пох. в 3-х км. юго-зап. пос. Меканзия Севастопольского р-на Крымской АССР. Осн. ЦАМО: оп. 18002, д. 265, л. 184об.

НЕФЕДЧЕНКО Михаил Иванович, род. в 1897 г., Гиагинский р-н Краснодарского кр. Гв. ефр., ездовой, 183 гв. амп, 10 гв. ккД. Погиб в бою 20.10.1944 г. Пох. г. Дебрецен, Венгрия. Осн. ЦАМО: оп. 18003, д. 710, л. 2.

НЕФЕДОВ Василий Ильич, род. в 1906 г., Воронежская область. Рядовой. Пропал без вести 00.07.1943 г. Осн. ЦАМО: список: Н-1138.

НЕЧАЕВ Иван Яковлевич. Рядовой. Погиб в бою 08.08.1943 г. Пох. д. Дубровко Хотынского р-на Орловской обл. Осн. РВК: д. 1, 1950 г., л. 86.

НЕЧАЕВ Константин Иванович, род. в 1910 г., г. Мичуринск Воронежской обл. Рядовой, стр., 818 сп, 31 сД. Погиб в бою 15.09.1943 г. Пох. ст. Лозовая Кигичевского р-на Харьковской обл. Осн. ЦАМО: оп. 18001, д. 1205, л. 84.

НЕЧАЕВ Лукьян Николаевич, род. в 1906 г., ст-ца Гиагинская Гиагинского р-на Краснодарского кр. Рядовой, стр., 286 сп, 90· сД. Погиб в бою 28.02.1945 г. Пох. Польша, д. Грабау (г. Прейсиш-Старгард.). (Так указано в документе). Осн. ЦАМО: оп. 18003, д. 549, л. 124.

НЕЧАЕВ Султан Цунович, род. в 1915 г., Кабардино-Балкарская АССР. Призван в ВС Нальчикским ГВК. Старшина. Погиб в бою 28.02.1943 г. Пох. ст. Куйбышево Ростовской обл. Осн. ОВК: д. 9, 1961 г., л. 100, 101, 109, 110, 125.

НЕЧАЕВ Тихон Васильевич, род. в 1898 г., п/п 1470, 73 тгб. Пропал без вести 00.01.1943 г. Осн. РВК: д. 1, 1950 г., л. 86.

НЕЩЕРЕТОВ Николай Илларионович, род. в 1918 г., с. Мелехово Голосновского р-на Воронежской обл. Призван Голосновским РВК в ВС. Старшина, п/п 31728. Пропал без вести 00.02.1944 г. Осн. ЦАМО: оп. 18004, д. 1838, л. 222.

НИГОВЕЛОВ Иван Петрович, род. в 1920 г., к. Сухая Балка Гиагинского р-на Краснодарского кр. Рядовой. Пропал без вести 00.12.1942 г Осн. РВК: д. 1, 1950 г л. 88.

НИЖЕГОРОДОВ Алексей Николаевич, род. в 1923 г., Поддубовский с/с Усманского р-на Воронежской обл. Рядовой, автомат., 60 отд. Заград. отряд, 34 А. Погиб в бою 18.02.1943 г. Пох. д. Задняя Лычковского р-на Ленинградской обл., кладбище. Осн. ЦАМО: оп. 18001, д. 47, л. 16 об.

НИЖЕГОРОДОВ Платон Ефимович, род. в 1900 г., Воронежская обл. Рядовой. Пропал без вести 00.06.1943 г. Осн. РВК: д. 1, 1950 г., л. 88.

НИЖНИК Иван Владимирович, род. в 1922 г., ст-ца Дондуковская Гиагинского р-на Краснодарского кр. Рядовой, сапер, 1574 сап. бат. Погиб в бою 09.02.1942 г. Пох. г Ростов-на-Дону. Осн. ЦАМО: оп. 818883с, д. 1981, л. 10об.

НИЖНИКОВ Иван Яковлевич, род. в 1923 г., х. Гаврилов Гиагинского р-на Краснодарского кр. Ряд., пулем., 4 осб, 256 осбр. Пропал без вести 06.12.1942 г в р-не х. Ново-Мельниково Наурского р-на Орджоникидзевского края. Осн. ЦАМО: оп. 18001, д. 1224, л. 117.

НИЖНИКОВ Петр Федотович, род. в 1925 г., ст-ца Дондуковская Гиагинского р-на Краснодарского кр. Ряд., стр., 723 сп, 395 сД. Пропал без вести 15.11.1942 г. в р-не Афанасьевского постика. Осн. ЦАМО: оп. 18001, д. 550, л. 43.

НИКИТЕНКО Семен Силович, род. в 1913 г., с. Елизаветовка Ростовской обл. Призван в ВС Новомосковским РВК. Сержант. Умер от ран 14.11.1944 г. Пох. г. Брашев, Румыния, гор. кладб., мог. 12. Осн. ОВК: д. 9, л. 239.

НИКИТИН Иван Васильевич, род. в 1900 г., с-з «23» Гиагинского р-на Краснодарского кр. Рядовой, стр., 307 сп, 61 сД. Погиб в бою 22.07 1943 г. Пох. х. Подгорный Крымского р-на Краснодарского кр. в могиле, 1,5 км. сев. вост. хутора. Осн. ЦАМО: оп. 18001, д. 579, л. 231.

НИКИТИН Николай Иванович, род. в 1926 г., ст-ца Гиагинская, Гиагинского р-на Краснодарского кр. Рядовой. Пропал без вести 00.07.1944 г. Осн. ОВК: д. 9, лл. 18, 19.

НИКИТИН Тимофей Стефанович, род. в 1920 г., с. Натырбово Кошехабльского р-на Краснодарского кр. Призван в ВС в 1940 г. Рядовой, 188 гв. сп, (269 сп). Пропал без вести 00.06.1943 г. Осн. ЦАМО: список, Н-1143.

НИКИТИН Юрий Михайлович, род. в 1921 г. Ст. сержант, п/п 04018, 5 УА. Умер от ран 04.11.1943 г. в ХППГ-4169. Пох. с. Михайловка Михайловского р-на Запорожской области. Осн. ВМА: ф. 4169, оп. 1, д. 1, л. 10.

НИКИТЧЕНКО Георгий Григорьевич, род. в 1905 г., ст-ца Дондуковская Гиагинского р-на Краснодарского кр. Рядовой, 789 сп, 227 сД. Пропал без вести 24.03.1942 г. Осн. ЦАМО: оп. 977520, д. 40, л. 156.

НИКОЛАЕВ Борис Иванович, род. в 1898 г., ст-ца Гиагинская Гиагинского р-на Краснодарского кр. Майор, зам. ком. бат. по стр. части 695 сп, 221 сД. Погиб в бою 29.01.1945 г. Пох. с. Адель Попельнен, Восточная Пруссия, одиночная могила. Осн. ЦАМО: список, Н-30.

НИКОЛАЕВ Григорий Ильич, род. в 1908 г., Куйбышевская обл. Рядовой, 18 ИПТАП, 6 оипта. Погиб в бою 27.12.1943 г. Пох. с. Цветное (Плешково) Александровского р-на Кировоградской обл. Осн. ЦАМО: оп. 18002, д. 500, л. 205.

НИКОЛАЕНКО Аксентий Иванович, род. в 1908 г., Гиагинский р-н Краснодарского кр. Ст. лейтенант, ком. стр. роты, 304 сД. Погиб в бою 17.11.1944 г. Пох. сев. вост. окр. с. Виенева Стжещувского уезда, Краковского воеводства, Польша. Осн. ЦАМО: оп. 11458, д. 452, л. 57.

НИКОЛАЕНКО Афанасий Васильевич, род. в 1905 г. Запорожская обл. Рядовой, 669 сп, 212 сД. Пропал без вести 12.09.1941 г. Осн. ЦАМО: список, Н-1147

НИКОЛАЕНКО Семен Иванович, род. в 1908 г., ст-ца Дондуковская Гиагинского р-на Краснодарского кр. Рядовой. Пропал без вести 06.11.1944 г. Осн. РВК: д. 1, 1950 г., л. 88.

НИКОЛАЕНКО Сергей Антонович, род. в 1900 г., ст-ца Дондуковская Гиагинского р-на Краснодарского кр. Ряд., сапер, 344 осб, 318 сД. Погиб в бою 12.07.1943 г. Пох. 7-й км. Новороссийского шоссе. Осн. ЦАМО: оп. 18001, д. 557, л. 95 об.

НИКОЛАЕНКО Сергей Иванович, род. в 1913 г., ст-ца Дондуковская Гиагинского р-на Краснодарского кр. Л-т, ком. бат-на, 658 лап. Пропал без вести 00.12.1941 г. Осн. ЦАМО: оп. 11458, д. 495, л. 30об.

НИКОЛАЕНКО Яков Митрофанович, род. в 1901 г., ст-ца Келермесская Гиагинского р-на Краснодарского кр. Рядовой. Пропал без вести 00.01.1943 г. Осн. ЦАМО: список, Н-1151.

НИКОЛЕНКО Василий Константинович, род. в 1914 г., Майкопский р-н Краснодарского кр. Рядовой. Пропал без вести 00.07.1944 г. Осн. РВК: д. 1, л. 1950 г., л. 89.

НИКОЛЕНКО Иван Константинович, род. в 1920 г., х. Буловинов Майкопского р-на Краснодарского кр. Пропал без вести 00.10.1942 г. Осн. ОВК: д. 9, л. 206.

НИКОЛЕНКО Сергей Антонович, род. в 1907 г., с. Сергиевское Гиагинского р-на Краснодарского кр. Призван в ВС Семипалатинским ГВК. Ряд., пропал без вести 00.11.1941 г. Осн. РВК: д. 1, 1950 г., л. 88.

НИКОНОВ Даниил Поликарпович, род. в 1905 г., д. Кручинская Усманского р-на Воронежской обл. Рядовой. Пропал без вести 00.06.1943 г. Осн. ОВК: д. 9, л. 375.

НИКОНЧУК Петр Алексеевич, род. в 1907 г., ст-ца Дондуковская Гиагинского р-на Краснодарского кр. Ряд., стр., 1369 сп, 417 сД. Погиб в бою 04.09.1942 г Пох. д. Эскин Чечено-Ингушской АССР. Осн. ЦАМО: оп. 818883, д. 1505, л. 8.

НИКУЛИН Василий Федорович, род. в 1909 г., ст-ца Гиагинская Гиагинского р-на Краснодарского кр. Ряд., стр., 734 сп, 233 скзД. Пропал без вести 23.09.1944 г. Осн. ЦАМО: оп. 18002, д. 1599, л. 49.

НИКУЛИН Михаил Федорович, род. в 1915 г., с. Сергиевское Гиагинского р-на Краснодарского кр. Рядовой, п/п 235, 305 п. Пропал без вести 00.10.1941 г. Осн. ЦАМО: список, Н-1153.

НИКУЛЬЩИН Василий Тимофеевич, род. в 1919 г., с. Сергиевское Гиагинского р-на Краснодарского кр. Рядовой, часть НКВД. Пропал без вести 00.04.1942 г. Осн. РВК: д. 1, 1950 г., л. 86.

НИЛИНОВ Сидор Михайлович, род. в 1899 г. Рядовой. Пропал без вести 00.04.1943 г. Осн. РВК: д. 1, 1950 г., л. 87.

НИСВЕТОВ Григорий Иванович, род. в 1914 г., ст-ца Гиагинская Гиагинского р-на Краснодарского кр. Рядовой. Пропал без вести 00.05.1943 г. Осн. ЦАМО: оп. 18004, д. 2376, л. 43.

НИХОПАЛОВ Василий Исаевич, род. в 1903 г., с-з № 23 Гиагинского р-на Краснодарского кр. Мл. л-т, парторг б-на, 318 сД. Погиб в бою 03.11.1943 г. (Утонул в Керченском проливе.). Пох. с. Эльтиген Керченского р-на Крымской АССР. Осн. ЦАМО: оп. 18002, д. 66, л. 192.

НИЧАЕВ Константин Семенович, род. в 1913 г. Рядовой. Пропал без вести 00.04.1943 г. Осн. РВК: д. 1, 1950 г., л. 88.

НИЧВОЛОДА Иван Федорович, род. в 1904 г., Сухобалковский с/с Гиагинского р-на Краснодарского кр. Рядовой, п/п 13296. Пропал без вести 29.07.1943 г Осн. ЦАМО: оп. 18004, д. 845, л. 151.

НИЧВОЛОДОВ Кузьма Иванович. Сержант. Пропал без вести 00.07 1942 г. Осн. РВК: д. 1, 1950 г., л. 87.

НОБАСОВ Григорий Захарович, род. в 1918 г., ст-ца Ханская Майкопского р-на Краснодарского кр. Мл. с-т, ком. отд., 56 А. Погиб в бою 28.09.1943 г. Пох. х. Трактовый Краснодарского края. Осн. ЦАМО: оп. 18001, д. 881, л. 258.

НОВАТЧЕВ Сергей Борисович. Сержант. Погиб в бою 28.08.1943 г. Пох. с. Маревское Ростовской обл. Осн. РВК: д. 1, 1950 г., л. 88.

НОВИКОВ Василий Иванович, род. в 1925 г., Гиагинский р-н Краснодарского кр. Рядовой, стр., 35 сп, 30 сД. Пропал без вести 27.10.1942 г. Осн. ЦАМО: оп. 818883с, д. 172, л. 163об.

НОВИКОВ Василий Прокофьевич, род. в х. Гаврилов Гиагинского р-на Краснодарского кр. Сержант. Погиб в бою 20.04.1944 г. Пох. на сев. зап. Скатак 90,5 Балаклава. Осн. РВК: д. 1, 1950 г., л. 89.

НОВИКОВ Иван Васильевич, род. в 1897 г., с. Пасека Радченского р-на Воронежской обл. Рядовой. Пропал без вести 00.03.1943 г. Осн. ЦАМО: оп. 18004, д. 2613, л. 170.

НОВИКОВ Иван Иванович, род. в 1918 г. Умер от болезни 30.05.1943 г. Пох. г. Иркутск, кладбище. Осн. РВК: д. 1, 1950 г., л. 87.

НОВИКОВ Иван Митрофанович, род. в 1923 г., Воронежская обл. Пропал без вести 00.01.1943 г. Осн. ЦАМО: список, Н-1158.

НОВИКОВ Матвей Данилович, род. в 1904 г., Сергиевский с/с Гиагинского р-на Краснодарского кр. Рядовой. Пропал без вести 00.05.1943 г. Осн. ЦАМО: оп. 18004, д. 2404, л. 22.

НОВИКОВ Михаил Алексеевич. Рядовой, п/п 39421. Погиб в бою 10.01.1944 г. Пох. Труп остался на территории противника (Керченского р-на). Осн. РВК: д. 1, 1950 г., л. 89.

НОВИКОВ Никита Николаевич, род. в 1901 г. Рядовой. Пропал без вести 00.08.1943 г. Осн. РВК: д. 1, 1950 г., л. 88.

НОВИКОВ Николай Николаевич, род. в 1901 г., с. Покровка Ворошиловградской обл. Рядовой, стр. Пропал без вести 00.11.1943 г. Осн. ЦАМО: оп. 977520, д. 346, л. 213об.

НОВИКОВ Семен Сидорович, род. в 1922 г., ст-ца Дондуковская Гиагинского р-на Краснодарского кр. Рядовой, пулем., отд. лыж. б-н, 88 сД, 31 А. Погиб в бою 22.03.1943 г. Пох. д. Федуркино Сафоновского р-на Смоленской обл. Осн. ЦАМО: оп. 18001, д. 863, л. 185.

НОВИЦКИЙ Петр Петрович, род. в 1900 г., с. Остров Богомского р-на Белорусской ССР. Капитан, инструктор по пропоганде и агитации, 23 отдмотострбр. Пропал без вести 19.08.1942 г Осн. ЦАМО: список, Н-97.

НОВИЧЕНКО Алексей Сергеевич, род. в 1905 г., ст-ца Гиагинская Гиагинского р-на Краснодарского кр. Рядовой, мином., 242 горно-стр. Д. Погиб в бою 14.07 1943 г. Пох. 2 км. сев. вост. ст. Неберджаевской Крымского р-на Краснодарского края. Осн. ЦАМО: оп. 18001, д. 259, л. 80.

НОВИЧИХИН Александр Максимович, род. в 1925 г., Гиагинский р-н Краснодарского кр. Рядовой, стр., 1337 сп, 318 сД. Погиб в бою 19.09.1943 г. Пох. з-д Пролетарий г. Новороссийска. Осн. ЦАМО: оп. 18001, д. 863, л. 214.

НОВИЧИХИН Иван Данилович, род. в 1916 г., ст-ца Келермесская Гиагинского р-на Краснодарского кр. Рядовой. Пропал без вести 00.10.1942 г. Осн. РВК: д. 1, 1950 г., л. 88.

НОВИЧИХИН Игнат Данилович, род. в 1911 г., ст-ца Келермесская Гиагинского р-на Краснодарского кр. Призван в ВС в 1941 году. Рядовой. Пропал без вести 00.04.1943 г. Осн. ЦАМО: оп. 977521, д. 82, л. 8 об.

НОВИЧКОВ Алексей Павлович, род. в 1916 г., с. Ново-Севастопольское Красногвардейского р-на. Рядовой. Пропал без вести 00.03.1942 г. Осн. ЦАМО: оп. 977520, д. 783, л. 210.

НОВОЖЕНЮК Владимир Яковлевич, род. в 1922 г., ст-ца Дондуковская Гиагинского р-на Краснодарского кр. Рядовой, 742 сп. Погиб в бою 11.08.1942 г. Пох. с. Красное Калининской обл. Осн. ЦАМО: оп. 818883с, д. 294, л. 73.

НОВОРОЩЕНСКИЙ Петр Михайлович, род. в 1923 г., ст-ца Дондуковская Гиагинского р-на Краснодарского кр. Рядовой, 7 сп, 20 сД. Пропал без вести 00.10.1941 г. Осн. сообщение Адыгейского областного КГБ № 274 от 1992 г.

НОВОСЕЛОВ Петр Григорьевич, род. в 1905 г., Краснодарский кр. Рядовой. Пропал без вести 00.04.1943 г. Осн. РВК: д. 1, 1950 г., л. 88.

НОВОХАТСКИЙ Алексей Степанович, род. в 1907 г., ст-ца Келермесская Гиагинского р-на Краснодарского кр. Рядовой. Пропал без вести 00.01.1942 г. Осн. РВК: д. 1, 1950 г., л. 87.

НОВОХАТСКИЙ Константин Николаевич, род. в 1916 г., ст. Индюк. Призван в ВС в 1937 г. Рядовой. Пропал без вести 00.05.1943 г. Осн. ЦАМО: оп. 977521, д. 459, л. 86.

НОВОХАТСКИЙ Степан Степанович, род. в 1909 г., ст-ца Келермесская Гиагинского р-на Краснодарского кр. Рядовой. Погиб в бою 00.10.1943 г. Осн. РВК: д. 1, 1950 г., л. 87.

НОГВИН Николай Дмитриевич, род. в 1909 г., Сталинградская обл. Призван в ВС Сталинградским ГВК. Рядовой. Пропал без вести 00.05.1943 г. Осн. ЦАМО: список, Н-1167.

НОЗДРИН Владимир Леонтьевич, род. в 1925 г Гиагинский р-н Краснодарского кр. Рядовой. Пропал без вести 00.04.1943 г. Осн. ЦАМО: список, Н-1168.

НОРКИН Андрей Афанасьевич, род. в 1908 г., ст-ца Темнолесская Апшеронского р-на Краснодарского кр. Ст. л-т, парторг стр. бат., 229 сп. Погиб в бою 05.10.1944 г. Пох. в центральной части с. Могильки-Керетмизе Раковского уезда, Польша. Осн. ЦАМО: список, Н-31.

НОСАЧЕВ Иван Алексеевич, род. в 1924 г., ст-ца Келермесская Гиагинского р-на Краснодарского кр. Призван в ВС в 1942 году. Рядовой, стр. Пропал без вести 00.04.1943 г. Осн. ЦАМО: оп. 977522, д. 217, л. 165.

НОЧЕВКИН Алексей Афанасьевич, род. в 1911 г., ст-ца Гиагинская Гиагинского р-на Краснодарского кр. Рядовой. Пропал без вести 00.04.1943 г Осн. ЦАМО: оп. 18004, д. 780, л. 144.

НОЧЕВКИН Владимир Афанасьевич, род. в 1925 г., х. Ровный Гиагинского р-на Краснодарского кр. Рядовой. Пропал без вести 00.05.1943 г. Осн. РВК: д. 1, 1950 г., л. 86.

НОЧЕВКИН Иван Сергеевич, род. в 1904 г., ст-ца Гиагинская Гиагинского р-на Краснодарского кр. Рядовой. Пропал без вести 00.04.1943 г Осн. ЦАМО: оп. 977520, д. 803, л. 13.

НУДНЫХ Максим Леонтьевич, род. в 1909 г., г. Ровеньки Украинской ССР. Рядовой. Пропал без вести 00.11.1943 г. Осн. РВК: д. 1, 1950 г., л. 88.

ОБЕЛЬЧУК Петр Иванович, род. в 1902 г., ст-ца Келермесская Гиагинского р-на Краснодарского кр. Рядовой, стр. Пропал без вести 00.03.1943 г. Осн. ЦАМО: оп. 977520, д. 967, л. 148.

ОБЕРНИКОВ Василий Павлович, род. в 1911 г., ст-ца Гиагинская Гиагинского р-на Краснодарского кр. Рядовой. Пропал без вести 00.04.1943 г. Осн. ЦАМО: оп. 977520, д. 40, л. 160.

ОБЕРНИКОВ Георгий Степанович. Рядовой. Погиб в бою 08.03.1942 г. Пох. д. Колесниково М-Курганского р-на Ростовской обл. Осн. РВК: д. 1, 1950 г., л. 92.

ОБЕРНИКОВ Иван Павлович, род. в 1900 (1906) г., ст-ца Гиагинская Гиагинского р-на Краснодарского кр. Рядовой. Пропал без вести 00.04.1943 г. Осн. ЦАМО: оп. 18004, д. 780, л. 148об.

ОБЕРНИКОВ Кузьма Михайлович, род. в 1900 г., Гиагинский р-н Краснодарского кр. Рядовой, санитар, 78 сп, 74 сД, 12 А. Пропал без вести 08.12.1941 г. в р-не г. Дебальцево. Осн. ЦАМО: оп. 818883с, д. 200, л. 85.

ОБЕРНИКОВ Петр Федорович, род. в 1917 г., ст-ца Гиагинская Гиагинского р-на Краснодарского кр. Рядовой. Пропал без вести 00.04.1943 г. Осн. ЦАМО: оп. 977520, д. 40, л. 156.

ОБЛИВАНОВ Федор Федорович, род. в 1909 г., ст-ца Нароковская Ярославской обл. Рядовой. Пропал без вести 00.04.1943 г. Осн. ЦАМО: оп. 977520, д. 40, л. 157.

ОБОДЕНКО Василий Евгеньевич (Егорович), род. в 1923 г. Ст-ца Дондуковская Гиагинского р-на Краснодарского кр. Мл. с-т, ком. отд., 742 сп, 164 сД. Погиб в бою 08.08.1942 г. Пох. д. Стулово Калининской обл. Осн. ЦАМО: оп. 818883с, д. 294, л. 135.

ОБОДЕНКО Егор Павлович (Георгиевич), род. в 1900 г., Гиагинский р-н Краснодарского кр. Рядовой, стр., 2 сб, 534 сп, 106 сД. Пропал без вести 28.10.1941 г. в р-не Юж. Уржино Крымской АССР. Осн. ЦАМО: оп. 818883с, д. 228, л. 146.

ОБРАЗЦОВ Алексей Григорьевич, род. в 1909 г., ст. Кутаис Горяче-Ключевского р-на Краснодарского кр. Призван в ВС Г Ключевским РВК. Рядовой. Пропал без вести 00.04.1943 г. Осн. ОВК: д. 9, л. 514.

ОБЪЕДКО Тимофей Игнатьевич, род. в 1923 г., Петропавловский с/с Краснодарского кр. С-т, ком. отд., п/п 31, 862. Пропал без вести 00.05.1943 г. Осн. ЦАМО: оп. 18004, д. 2414, л. 133.

ОВСЯННИКОВ Владимир Михайлович, род. в 1920 (1921) г., ст-ца Дондуковская Гиагинского р-на Краснодарского кр. Рядовой, 144 кавп. Погиб в плену 19.01.1943 г. Осн. ЦАМО: список, О-1182.

ОВСЯННИКОВ Иван Дмитриевич, род. в 1924 г., ст-ца Темиргоевская Курганинского р-на Краснодарского кр. Рядовой. Погиб в бою 13.10.1943 г. Пох. в р-не пос. Станичка г. Новороссийска. Осн. ЦАМО: оп. 977520, д. 124, л. 74об.

ОВЧАРЕНКО Андрей Васильевич, род. в 1900 г., ст-ца Гиагинская Гиагинского р-на Краснодарского кр. Рядовой, 384 сп, 158 сД. Умер от ран 24.11.1942 г. в ЭВГ № 3245. Пох. на кладбище ст. Копустяр (Капьяр) Владимирского р-на Сталинградской обл. Осн. ЦАМО: оп. 18003, д. 1130, л. 47.

ОВЧАРЕНКО Андрей Максимович, род. в 1900 г., ст-ца Гиагинская Гиагинского р-на Краснодарского кр. Пропал без вести в 1941 году. Осн. РВК: д. 1, 1950 г., л. 92.

ОВЧАРЕНКО Григорий Иванович, род. в 1901 г., Краснодарский край. Рядовой, стр., 78 сп, 74 сД, 12 А. Пропал без вести 20.12.1941 г. Осн. ЦАМО: оп. 818883с, д. 250, л. 119.

ОВЧАРЕНКО Тимофей Давыдович, род. в 1912 г., ст-ца Гиагинская Гиагинского р-на Краснодарского кр. Рядовой. Пропал без вести 00.04.1943 г. Осн. ЦАМО: оп. 18004, д. 780, л. 148об.

ОВЧАРЕНКО Яков Андреевич, род. в 1900 г., ст-ца Гиагинская Гиагинского р-на Краснодарского кр. Рядовой. Пропал без вести 00.04.1943 г. Осн. ЦАМО: оп. 18004, д. 780, л. 148об.

ОВЧАРОВ Гаврил Семенович. Рядовой, п/п 26711 «я». Пропал без вести 05.05.1943 г. р-н Мысхако, Безымянная высота Краснодарского края. Осн. РВК: д. 1, 1950 г., л. 92.

ОВЧАРОВ Илья Васильевич, род. в ст. Сергиевской Гиагинского р-на Краснодарского кр. Призван в ВС в 1941 г. Рядовой, 723 сп, 395 сД. Погиб в бою 20.11.1942 г. Пох. ст. Нагольчик Б-Антроцитовского р-на Ворошиловградской обл. Осн. сообщение Майкопского ОВК № 2055 от 1946 г.

ОВЧАРОВ Карп Кириллович, род. в 1901 г., ст-ца Келермесская Гиагинского р-на Краснодарского кр. Л-т, зам. ком. стр. роты по политчасти, 20 осб, 40 отдмотострбр. Умер от ран 00.02.1943 г. Осн. ЦАМО: список, О-32.

ОВЧИННИКОВ Арсентий Данилович, род. в 1907 г., Гиагинский р-н Краснодарского кр. Гв. ряд. номер. оруд., 4 гв. оипД. Пропал без вести 22.09.1942 г. в р-не г. Сталинграда. Осн. ЦАМО: оп. 818883с, д. 1121, л. 291.

ОВЧИННИКОВ Василий Георгиевич, род. в 1912 г., ст-ца Гиагинская Гиагинского р-на Краснодарского кр. Рядовой, маш. дорог, 140 одорэкспб, СКФ. Пропал без вести 25.07.1942 г. Осн. ЦАМО: оп. 81883с, д. 1632, л. 65.

ОВЧИННИКОВ Василий Семенович, род. в 1910 г., ст-ца Келермесская Гиагинского р-на Краснодарского кр. Рядовой, автоматчик. Погиб в плену 11.04.1943 г. Осн. РВК: д. 1, 1950 г., л. 91.

ОВЧИННИКОВ Николай Георгиевич, род. в 1919 г., ст-ца Гиагинская Гиагинского р-на Краснодарского кр. Старшина, 566 ГИПП. Умер от болезни 09.01.1943 г. в ЭВГ-2860. Пох. пос. Голышево Володарского р-на Горьковской обл, воинское кладбище. Осн. ВМА: ф. 2860, оп. 1, д. 1,. л. 30.

ОВЧИННИКОВ Павел Андреевич, род. в 1904 г., ст-ца Келермесская Гиагинского р-на Краснодарского кр. Рядовой. Погиб в плену 17.09.1944 г. Осн. ЦАМО: список, О-1183.

ОГУРЕШИН Николай Тимофеевич, род. в 1909 г. Погиб в бою 00.02.1943 г. Пох. в р-не 4-го поселка Ленинградской области. Осн. РВК: д. 1, 1950 г., л. 92.

ОДИНЦОВ Иван Петрович, род. в 1912 г., ст-ца Гиагинская Гиагинского р-на Краснодарского кр. Рядовой. Пропал без вести 00.05.1943 г. Осн. ЦАМО: оп. 18004, д. 2589, л. 168.

ОЗЕРНОЙ Иван Поликарпович, род. в 1903 (1893) г., х. Тамбовский Гиагинского р-на Краснодарского кр. Призван в ВС Краснодарским ГВК. Рядовой, 726 сп, 395 сД. Пропал без вести 14.08.1942 г. Осн. ЦАМО: список, О-1185.

ОЗЕРОВ Петр Степанович, род. в 1897 г., ст-ца Гиагинская Гиагинского р-на Краснодарского кр. Рядовой, стр., 1339 сп, 318 сД. Пропал без вести 23.09.1942 г. в р-не г. Новороссийска. Осн. ЦАМО: оп. 818883с, д. 1961, л. 23об.

ОКАЛЕЛОВ Василий Ермолаевич, род. в 1905 г., ст-ца Гиагинская Гиагинского р-на Краснодарского кр. Рядовой. Погиб в плену 24.01.1944 г. Осн. ОВК: д. 9, 1961 г., л. 208.

ОЛЕЙНИКОВ Василий Григорьевич, род. в 1897 г., ст-ца Келермесская Гиагинского р-на Краснодарского кр. Казак, рядовой, 40 гв. кккп, 10 гв. кД. Погиб в бою 24.10.1943 г. Пох. с. Веселое Запорожской обл. Осн. ЦАМО: оп. 18001, д. 1148, л. 92об.

ОЛЕЙНИКОВ Василий Федорович, род. в 1909 г., г. Новочеркасск. Призван в ВС в 1941 г. Рядовой. Пропал без вести 00.05.1943 г. Осн. ЦАМО: оп. 977522, д. 40, л. 259.

ОЛЕЙНИКОВ Николай Андреевич, род. в 1925 г., ст-ца Гиагинская Гиагинского р-на Краснодарского кр. Рядовой, стр. Пропал без вести 00.04.1945 г Осн. ЦАМО: оп. 977520, д. 597, л. 212.

ОЛЕЙНИЧЕНКО Аким Филиппович, род. в 1902 г., с. Сергиевское Гиагинского р-на Краснодарского кр. Призван в ВС в 1941 г. Старшина 180 ппс, 178 кп. Пропал без вести 18.09.1942 г. Осн. РВК: д. 1, 1950 г., л. 91.

ОЛЕЙНИЧЕНКО Афанасий Филиппович, род. в 1904 г., с. Сергиевское Гиагинского р-на Краснодарского кр. Призван в ВС в 1941 г. Рядовой, 180 ппс, 178 кп. Пропал без вести 00.04.1943 г. Осн. ЦАМО: оп. 977520, д. 3193, л. 119.

ОЛЕЙНИЧЕНКО Григорий Савельевич, род. в 1918 г., с. Сергиевское Гиагинского р-на Краснодарского кр. Рядовой. Пропал без вести 00.08.1942 г. Осн. РВК: д. 1, 1950 г., л. 91.

ОЛЕНЧЕНКО Андрей Дмитриевич, род. в 1918 г. Рядовой. Пропал без вести 00.04.1943 г. Осн. РВК: д. 1, 1950 г., л. 92.

ОЛЕНЧЕНКО Афанасий Федорович, род. в 1904 г., Сергиевский с/с Гиагинского р-на Краснодарского кр. Рядовой. Пропал без вести 00.04.1943 г. Осн. РВК: д. 1, 1950 г., л. 91.

ОЛЕНЧЕНКО Николай Андреевич, род. в 1925 г., ст-ца Гиагинская Гиагинского р-на Краснодарского кр. Рядовой, п/п 03600. Пропал без вести 00.04.1945 г. Осн. ЦАМО: оп. 977520, д. 40, л. 156.

ОЛИНИЧЕНКО Аким Иванович, род. в 1902 г., с. Сергиевское Гиагинского р-на Краснодарского кр. Погиб в плену 23.07.1943 г. Пох. конц. лагерь г. Славута Каменец-Подольской обл. Осн. ЦАМО: оп. 18003, д. 585, л. 12.

ОЛИНИЧЕНКО Афанасий Ф., род. в 1904 г., Сергиевский с/с Гиагинского р-на Краснодарского кр. Рядовой, п/п 730, 165 осп, учебн. б-н, 2 рота, 2 взв. Пропал без вести 00.04.1943 г. Осн. ЦАМО: оп. 18004, д. 2589, л. 296.

ОЛЬХА Николай Тимофеевич, род. в 1914 г., с. Якимовичи Подлесской обл. Белорусской ССР. Призван в ВС Ферганским ГВК Узбекской ССР. Сержант, ст. писарь, 571 отдсанб-н, 298 сД. Пропал без вести 19.04.1942 г. Осн. ЦАМО: список, 0-1192.

ОЛЬХОВОЙ Вячеслав Иванович, род. в 1901 г., ст. Павловская. Рядовой, (п/п 927), 647 сп. Пропал без вести 00.11.1941 г. Осн. ЦАМО: оп. 18004. д. 1085, л. 103.

ОЛЬХОВОЙ (ОЛЬХОВСКИЙ) Павел Васильевич, род. в 1910 г., Михайловский р-н Сталинградской обл. Рядовой. Пропал без вести 00.04.1943 г. Осн. ЦАМО: оп. 18004, д. 567, л. 55об.

ОПРИШКО Игнат Григорьевич, род. в 1908 г., с. Колодянская Воронежской обл. Рядовой, сапер, 335 гв. сп, 117 гв. сД. Пропал без вести 08.12.1943 г. в р-не пос. Эльтиген Керченского п-ова. Осн. ЦАМО: оп. 18002, д. 418, л. 127.

ОРЕХОВ Владимир Васильевич, род. в 1900 г., ст-ца Дондуковская Гиагинского р-на Краснодарского кр. Призван в ВС Махачкалинским ГВК в 1942 году. Рядовой, связист, п/п 43453. Пропал без вести 00.03.1942 г. Осн. ЦАМО: оп. 977520, д. 147, л. 210.

ОРЕХОВ Михаил Петрович, род. в 1917 г., д. 1-я Ново-Дмитриевка Шарлыкского р-на Чкаловской обл. Призван в ВС Шарлыкским РВК Чкаловской обл. Рядовой. Пропал без вести 00.09.1941 г. Осн. ОВК: д. 9, л. 509.

ОРЛЕНКО Георгий Яковлевич. Сержант. Умер от ран 12.07.1942 г. Пох. с-з «Правда» Воронежской обл. Осн. РВК: д. 1, 1950 г., л. 92.

ОРЛОВ Андрей Георгиевич, род. в 1909 г., д. Обухово Московской обл. Сержант, ком. отд. Пропал без вести 00.04.1942 г. Осн. ЦАМО: оп. 977520, д. 382, л. 81 об.

ОРЛОВ Ефим Никитович, род. в 1908 г., ст-ца Келермесская Гиагинского р-на Краснодарского кр. Рядовой. Пропал без вести 00.07.1942 г. Осн. РВК: д. 1, 1950 г., л. 92.

ОРЛОВ Филипп Филиппович, род. в 1919 г., ст-ца Дондуковская Гиагинского р-на Краснодарского кр. Рядовой, п/п 1716. Пропал без вести 00.01.1945 г. Осн. ЦАМО: оп. 18004, д. 2556, л. 154.

ОРОБЕЙ Василий Яковлевич, род. в 1900 г., ст-ца Гиагинская Гиагинского р-на Краснодарского кр. Призван в ВС Сталинским ГВК: г. Сталино. Рядовой, 162 гв. сп, 54 гв. сД. Пропал без вести 00.10.1943 г. в р-не Ореховского р-на Закарпатской обл. Осн. ЦАМО: список, О-1200.

ОРОБЕЙ Степан Васильевич, род. в 1925 г., ст-ца Гиагинская Гиагинского р-на Краснодарского кр. Рядовой, сапер, 899-й отд. корпусной сап. бат., (п/п 26742). Пропал без вести 18.12.1943 г. в р-не Керченского полуострова. Осн. ЦАМО: оп. 18002, д. 13, л. 55об.

ОРОБЬЕВ Афанасий Ефимович, род. в 1909 г., ст-ца Гиагинская Гиагинского р-на Краснодарского кр. Призван в ВС в 1941 году. Рядовой. Пропал без вести 00.06.1943 г. Осн. ЦАМО: оп. 977521, д. 60, л. 191об.

ОРОБЬЕВ Петр Ефимович, род. в 1914 г., ст-ца Гиагинская Гиагинского р-на Краснодарского кр. Рядовой. Пропал без вести 00.01.1942 г. Осн. РВК: д. 1, 1950 г., л. 92.

ОРОБЬЕВ Федор Васильевич, род. в 1921 г., ст-ца Гиагинская Гиагинского р-на Краснодарского кр. Рядовой. Пропал без вести 00.08.1941 г. Осн. РВК: д. 1, 1950 г., л. 92.

ОСАДЧИЙ Федор Васильевич, род. в 1902 г., с. Ракитное Ракитянского р-на Киевской обл. Мл. л-т, ком. стр. вз-да, 223 сп, 53 сД. Погиб в бою 11.03.1945 г. Пох. д. Аннинская Кировоградской обл. Осн. ОВК: д. 34, т. 1, л. 270.

ОСИПОВ Емельян Тимофеевич, род. в 1911 г., г. Медынь Калужской обл. Рядовой. Пропал без вести 00.09.1943 г. Призван в ВС Ухловским РВК Рязанской обл. Осн. РВК: д. 1, 1950 г., л. 92.

ОСТАПЕНКО Герасим Иванович. Сержант, п/п 13322. Умер от ран 13.12.1943 г. Пох. ст. Запорожская Темрюкского р-на Краснодарского кр. Осн. РВК: д. 1, 1950 г., л. 92.

ОСТАПЕНКО Иван Прокофьевич, род. в 1914 г., ст-ца Дондуковская Гиагинского р-на Краснодарского кр. Рядовой, стр., 694 сп, 383 сД. Пропал без вести 01.10.1942 г. в р-не с. Гунайка Таупсинского р-на. Осн. ЦАМО: оп. 18001, д. 570, л. 65об.

ОСТРИКОВ Сергей Михайлович, род. в 1914 г., Гиагинский р-н Краснодарского кр. Рядовой, стр., 163 развед. бат., 104 сД. Погиб в бою 06.08.1941 г. Пох. 16 км. Алакурти-Кайрала (озеро Туло-Ярви). Осн. ЦАМО: оп. 818884с, д. 15, л. 132.

ОСТРОУХОВ Александр Васильевич, род. в 1907 г., с. Татарка Ставропольского края. Призван в ВС Сочинским ГВК. Рядовой, стр. Пропал без вести 00.05.1943 г. Осн. ЦАМО: оп. 977520, д. 634, л. 43.

ОСТРОУШКО Василий Александрович, род. в 1900 г., ст. Кавказская. Рядовой. Пропал без вести 00.09.1944 г. Осн. РВК: д. 1, 1950 г., л. 92.

ОТРЫЖКО Никифор Антонович, род. в 1907 г., Краснодарский кр. Рядовой, стр., 83 оморсбр, (п/п 39425). Умер от ран 06.02.1944 г. Пох. с. Юраков-Кут Керченского полуострова. Осн. РВК: д. 1, 1950 г., л. 91.

ОТЧЕНАШЕНКО Иван Федотович, род. в 1916 г., ст-ца Гиагинская Гиагинского р-на Краснодарского кр. Рядовой. Пропал без вести 00.04.1943 г. Осн. ЦАМО: оп. 977520, д. 40, л.160.

ОТЧЕНАШЕНКО Иван Федорович, род. в 1905 г., ст-ца Гиагинская Гиагинского р-на Краснодарского кр. Рядовой. Пропал без вести 00.05.1943 г. Осн. РВК: д. 1, 1950 г., л. 91.



ПАВЛЕНКО Иван Петрович, род. в 1906 г., ст-ца Севастопольская Майкопского р-на Краснодарского кр. Призван в ВС в 1943 году. Рядовой. Пропал без вести 00.10.1944 г. Осн. ЦАМО: оп. 977521, д. 212, л. 173 об.

ПАВЛЕНКО Михаил Зиновьевич, род. в 1907 г., с. Удовиченцы Зеньковского р-на Полтавской обл. Рядовой. Пропал без вести 00.11.1943 г. Осн. ЦАМО: список, П-1220.

ПАВЛЕНКО Петр Зиновьевич, род. в 1912 г., с. Удовиченка Зеньковского р-на Полтавской обл. Призван в ВС Зеньковским РВК. Рядовой. Пропал без вести 00.11.1943 г. Осн. ЦАМО: список, П-1221.

ПАВЛЕНКО Федор Григорьевич, род. в 1908 г., Гиагинский р-н Краснодарского кр. Рядовой, стр., 1177 сп, 347 сД, 56 А. Пропал без вести 09.12.1941 г. в р-не ст. Екатериновка Ростовской обл. Осн. ЦАМО: оп. 818883с, д. 973, л. 39.

ПАВЛОВ Василий Миронович, род. в ст. Дондуковской Гиагинского р-на Краснодарского кр. Рядовой, 20 истр. часть. Погиб в бою 16.12.1942 г. Осн. ЦАМО: оп. 18001, д. 381, л. 259.

ПАВЛОВ Владимир Ильич, род. в 1926 г., ст-ца Келермесская Гиагинского р-на Краснодарского кр. Мл. с-т, ком отд., 270 сп, 58 сД, 21 стрК. Погиб в бою 17.03.1945 г. Пох. Польша, Зеленогурское воев., р-н г. Губин, д. Хейдеме. Осн. ЦАМО: оп. 18003, д. 448, л. 169.

ПАВЛОВ Павел Поликарпович, род. в 1907 г., ст-ца Дондуковская Гиагинского р-на Краснодарского кр. Рядовой, стр., 166 гв. сп, 55 гв. сД. Погиб в бою 27.05.1943 г. Пох. с. Благодарный Крымского р-на Краснодарского кр. Осн. ЦАМО: оп. 18001, д. 777, л. 96.

ПАВЛУХИН Михаил Семенович, род. в 1897 г., ст-ца Дондуковская Гиагинского р-на Краснодарского кр. Капитан, 164 кп, 35кД. Погиб в бою 16.10.1941 г. Пох. в 1,5 км. зап. с. М-Кирсановки. Осн. ЦАМО: оп. 818883с, д. 1548, л. 6.

ПАВЛЫШИН Арсений Григорьевич, род. в 1906 г., с. Скорженевка Теплицкого р-на Винницкой обл. Призван в ВС Курганинским РВК. Рядовой. Пропал без вести 00.07.1943 г. Осн. РВК: д. 1, 1950 г., л. 101.

ПАВЛЮЧЕНКО Николай Дорофеевич, род. в 1923 г., Гиагинский р-н Краснодарского кр. Мл. с-т, связной, в/ч 107 отдсб. Погиб в бою 21.04.1943 г. Пох. гора Мысхако, г. Новороссийск. Осн. ЦАМО: оп. 18001, д. 102, л. 84.

ПАДАЛКИН Павел Максимович, род. в 1925 г., ст-ца Гиагинская Гиагинского р-на Краснодарского кр. Рядовой. Пропал без вести 00.04.1943 г. Осн. РВК: д. 1, 1950 г., л. 99.

ПАДАЛКО Григорий Макарович, род. в 1913 г., ст-ца Гиагинская Гиагинского р-на Краснодарского кр. Рядовой, сапер, 669 сп, 908 ппс. Пропал без вести 00.10.1941 г. Осн. ЦАМО: оп. 18002, д. 6, л. 123 об.

ПАДАЛКО Павел Моисеевич, род. в 1925 г., ст-ца Гиагинская Гиагинского р-на Краснодарского кр. Рядовой, ком стр. роты, 83 оморсбр. Погиб в бою 19.06.1943 г. Пох. р-н Новороссийск, Мысхако, Высота Безымянная, 700 м. вост. п. Безым. Осн. ЦАМО: оп. 18001, д. 232, л. 221.

ПАЛЕХА Павел Григорьевич, род. в 1896 г., Краснодарский кр. Рядовой. Умер от ран 09.09.1943 г. Пох. с. Тельманова. Осн. РВК: д. 1, 1950 г., л. 96.

ПАЛИЕВ Георгий Данилович, род. в 1917 г., ст-ца Дондуковская Гиагинского р-на Краснодарского кр. Рядовой, 330 сп. Умер от ран 14.01.1944 г. Пох. 30 м. от клуба с. Райгородок Бердичевского р-на Житомирской обл., мог. 1, 1 ряд, вторая с юга. Осн. ВМА: ф. 8196. оп. 1, д. 2, л. 11.

ПАЛИЩЮКОВ Степан Афанасьевич, род. в 1923 г., ст-ца Абадзехская Майкопского р-на Краснодарского кр. Рядовой, автоматчик. Пропал без вести 00.04.1943 г. Осн. ЦАМО: оп. 18004, д. 845, л. 149.

ПАНАСЕНКО Андрей Григорьевич, род. в 1911 г., Гиагинский р-н Краснодарского кр. Ряд., стр., 389 сп, 176 сД. Погиб в бою 17.09.1943 г. Пох. зап. с. Васильевское Краснодарского края. Осн. ЦАМО: оп. 18001, д. 800, л. 113.

ПАНАСЕНКО Иван Максимович, род. в 1901 г., ст. Белореченская Белореченского р-на Краснодарского кр. Призван в ВС Белореченским РВК. Рядовой. Пропал без вести 00.11.1943 г. Осн. ЦАМО: список, П-1227.

ПАНАСЕНКО Стефан Никитич, род. в 1914 г., ст-ца Гиагинская Гиагинского р-на Краснодарского кр. Призван в ВС в 1940 году. Рядовой. Погиб в плену 00.12.1942 г. Осн. ЦАМО: список, П-1228.

ПАНАШЕНКО (ПАПАШЕНКО) Григорий Михайлович, род. в 1924 г., ст. Слобода Дубровского р-на. Рядовой. Пропал без вести 00.04.1943 г. Осн. ЦАМО: список, П-1230.

ПАНИН Василий Андреевич, род. в 1907 г., ст-ца Келермесская Гиагинского р-на Краснодарского кр. Рядовой, 49 кавп, 886 ппс. Погиб в бою 26.09.1942 г. Пох. ст. Малая Каховка. Осн. ЦАМО: оп. 18004, д. 2184, л. 15.

ПАНИН Григорий Георгиевич, род. в 1924 г., Гиагинский р-н Краснодарского кр. Лейтенант. Пропал без вести 00.08.1943 г. Осн. ЦАМО: оп. 18004, д. 845, л. 151.

ПАНИН Иван Васильевич, род. в 1918 г., ст. Архара Дальне-Восточного края. Лейтенант, 1241 сп. Умер от ран в 454 мсб, 375 сД. 02.09.1942 г. Пох. д. Озерецкая. Осн. ВМА: ф. 454, оп. 1, д. 2, л. 7.

ПАНКОВ Стефан Матвеевич, род. в 1910 г., ст-ца Дондуковская Гиагинского р-на Краснодарского кр. Рядовой. Пропал без вести 00.04.1943 г. Осн. РВК: д. 1, 1950 г., л. 102.

ПАНОВ Михаил Демьянович, род. в 1919 г., г. Армавир Краснодарского кр. Призван в ВС Шахтинским ГВК. Рядовой, стр., в/ч г. Полярный. Пропал без вести 00.02.1944 г. Осн. ЦАМО: оп. 977520, д. 162, л. 75.

ПАНОВ Федор Алексеевич, род. в 1913 г., с. Сергиевское Гиагинского р-на Краснодарского кр. Рядовой. Пропал без вести 00.11.1943 г. Осн. ЦАМО: список, П-1233.

ПАНОРИН Григорий Тихонович. Рядовой. Погиб в бою 01.05.45 г. Пох. на западной окраине высоты 914, с. Вайденталь, Австрия. Осн. РВК: д. 1, 1950 г., л. 95.

ПАНОРИН Павел Дмитриевич, род. в 1907 г., с. Россошь Репьевского р-на Воронежской обл. Призван в ВС Репьевским РВК. Рядовой. Пропал без вести 00.06.1943 г. Осн. ЦАМО: список, П-1234.

ПАНСКИХ Иван Иванович, род. в 1921 г., Краснодарский край. Гв. с-т, ком. отд., 112 гсп, 39 гсД. Пропал без вести 16.08.1942 г. Осн. ЦАМО: оп. 818883с, д. 1886, л. 131 об.

ПАНТЮКОВ Михаил Петрович, род. в 1910 г., ст-ца Келермесская Гиагинского р-на Краснодарского кр. Пропал без вести 00.07.1942 г. Осн. ЦАМО: оп. 18001, д. 967, л. 145.

ПАНТЮЩЕНКО Михаил Петрович, род. в 1910 г., ст-ца Келермесская Гиагинского р-на Краснодарского кр. Рядовой, стр., 216 гв. сп, 51 гв. сД. Погиб в бою 19.11.1942 г. Пох. ст-ца Песковатка Городищенского р-на Сталинградской обл. Осн. ЦАМО: оп. 18001, д. 543, л. 20об.

ПАНФИЛОВ Иван Кириллович, род. в 1923 г., к-з «Прогресс» Гиагинского р-на Краснодарского кр. С-т, стр, взв. контр. разв., 629 сп, 134 свД. Погиб в бою 16.05.1944 г. Пох. д. Свинажин Турейского р-на Волынской обл. Осн. ЦАМО: оп. 18002, д. 468, л. 67.

ПАНЧУКОВ Тимофей Никитович. Рядовой, 987 сп. Умер от ран 07.02.1943 г. Пох. г. Дубовка Сталинградской обл. Осн. РВК: д. 1, 1950 г., л. 103.

ПАНЫЧЕВ Александр Григорьевич, род. в 1925 г. Рядовой. Погиб в бою 16.05.1943 г. Осн. РВК: д. 1, 1950 г., л. 102.

ПАПАШЕНКОВ Николай Михайлович, род. в 1914 г., с. Сергиевское Гиагинского р-на Краснодарского кр. Рядовой, стр., 71 сп, 30 сД. Пропал без вести 28.09.1942 г. Осн. ЦАМО: оп. 818883с, д. 132, л. 73.

ПАПАШИН Григорий Михайлович, род. в 1924 г., Гиагинский р-н Краснодарского кр. Ряд., стр., 216 сД. Погиб в бою 12.01.1943 г. Пох. 500 м. под х. Линдаров, юго-вост. скаты, выс. 177,5 Абинского р-на Краснодарского кр. Осн. ЦАМО: оп. 18001, д. 672, л. 22.

ПАПКИН Григорий Иванович, род. в 1910 г., х. Красная Улька Майкопского р-на Краснодарского кр. Рядовой. Пропал без вести 00.04.1943 г. Осн. ЦАМО: оп. 18004, д. 474, л. 203.

ПАРАКАНОВ (ПАРКАНОВ) Борис Александрович, род. в 1920 г., ст-ца Дондуковская Гиагинского р-на Краснодарского кр. Лейтенант. Погиб в бою 14.02.1944 г. Пох. Чаусский р-н Могилевской обл. Осн. ЦАМО: оп. 11458, д. 544, л. 97.

ПАРАМОНОВ Дмитрий Павлович. Рядовой. Погиб в бою 24.04.1942 г. Осн. РВК: д. 1, 1950 г., л. 96.

ПАРФЕНОВ Иван Игнатьевич, род. в 1926 г. Рядовой. Погиб в бою 00.12.1943 г. Осн. ОВК: д. 9, л. 127.

ПАРХОМЕНКО Василий Григорьевич, род. в 1905 г. Рядовой. Пропал без вести 00.05.1943 г. Осн. ЦАМО: список, П-1235.

ПАРХОМЕНКО Иван Акимович, род. в 1926 г. Рядовой. Погиб в бою 00.04.1945 г. Пох. Германия. Осн. РВК: д. 1, 1950 г., л. 96.

ПАРХОМЕНКО Филипп Корнеевич, род. в 1904 г., с. Павленково Старобельского р-на Харьковской обл. Призван в ВС Шахтинским РВК. Рядовой. Пропал без вести 00.12.1944 г. Осн. ОВК: д. 9, л. 27.

ПАСЕЦКИЙ Тит Трофимович, род. в 1906 г., ст-ца Гиагинская Гиагинского р-на Краснодарского кр. Призван в ВС в 1941 году. Рядовой. Пропал без вести 00.05.1943 г. Осн. ЦАМО: оп. 977521, д. 541, л. 28.

ПАСМУРОВ Петр Дмитриевич, род. в 1902 г. Боец партизанского отряда Гиагинского р-на. Погиб в плену 16.12.1942 г. Осн. Краснодарский крайпартархив, ф. 9896, оп. 1, д. 15, л. 2.

ПАСЬКО Александр Кузьмич, род. в 1911 г., Лозовский с/с Кумянского р-на Харьковской обл. Рядовой. Пропал без вести 00.11.1943 г. Осн. ЦАМО: оп. 977520, д. 3130, л. 128.

ПАТОКА Дмитрий Ефремович, род. в 1906 г., г. Моздок. Рядовой. Пропал без вести 00.11.1941 г. Осн. кн. выд. изв., П-142.

ПАТУФИН (ПАТУЖИН) Николай Петрович, род. в 1926 г., Староболиковский р-н Воронежской обл. Рядовой, стр. Пропал без вести 00.12.1944 г. Осн. ЦАМО: оп. 977520, д. 3173, л. 13.

ПАФОВ Хамит, род. в 1910 г., а. Уланов Гиагинского р-на Краснодарского кр. С-т, сапер, 42 отд. разв. р., 46 гв. сД. Погиб в бою 09.05.1943 г. Пох. д. Орлово Великолукского р-на Калининской обл. Осн. ЦАМО: оп. 18001, д. 689, л. 59.

ПАХОМОВ Ефим Григорьевич, род. в 1905 г., х. Н-Алексеевский Курской обл. Рядовой. Пропал без вести 00.04.1943 г. Осн. ЦАМО: оп. 18004, д. 567, л. 51.

ПАХОМОВ Иван Григорьевич, род. в 1910 г., Дмитриевский р-н Курской обл. Рядовой. Пропал без вести 00.04.1943 г. Осн. ЦАМО: оп. 18004, д. 780, л. 149об.

ПАЦУЕВ Прокофий Илларионович, род. в 1903 г., с. Суходол Фатицкого уезда Курской обл. Призван в ВС в 1941 году. Рядовой. Пропал без вести 00.04.1943 г. Осн. ЦАМО: оп. 977520, д. 3170, л. 93.

ПАЧКУНОВ Николай Сергеевич, род. в 1916 г., с. Беноково, Лабинского р-на. Гв. л-т, ком. стр. вз-да, 333 сп 6 сД. Погиб в бою 26.03.1944 г. Пох. с. Велико-Мечетна Первомайского р-на Одесской обл. Осн. ЦАМО: оп. 11458, д. 323, л. 195об.

ПАШЕВКИН Василий Васильевич, род. в 1916 г., х. Ровный Гиагинского р-на Краснодарского кр. Рядовой, стр., 602 сп, 109 сД. Пропал без вести 16.01.1942 г. Осн. ЦАМО: оп. 818883с, д. 1238, л. 6.

ПАШКОВ Иван Федорович. Ком. вз-да, 150 сД. Пропал без вести 25.05.1942 г. Осн. ЦАМО: список, П-97, 98.

ПАШОВКИН Михаил Васильевич, род. в 1922 г., Полтавская обл. Рядовой. Пропал без вести 00.04.1943 г. Осн. ЦАМО: список, П-1243.

ПАЩЕНКО Александр Владимирович, род. в 1897 г., ст-ца Дондуковская Гиагинского р-на Краснодарского кр. Рядовой. Пропал без вести 00.04.1943 г. Осн. РВК: д. 1, 1950 г., л. 102.

ПАЩЕНКО Андрей Егорович, род. в 1907 г., ст-ца Дондуковская Гиагинского р-на Краснодарского кр. Рядовой, пулем., п/п 41457. Умер от ран 04.10.1941 г. Осн. ЦАМО: оп. 18004, д. 2328, л. 156.

ПАЩЕНКО Георгий Иванович, род. в 1914 г., ст-ца Дондуковская Гиагинского р-на Краснодарского кр. Призван в ВС в 1941 г. Ст. с-т. Пропал без вести 00.04.1943 г. Осн. ЦАМО: оп. 977521, д. 17, л. 43.

ПАЩЕНКО Петр Александрович, род. в 1924 г., ст-ца Дондуковская Гиагинского р-на Краснодарского кр. Рядовой. Пропал без вести 00.08.1942 г. Осн. РВК: д. 1, 1950 г., л. 102.

ПАЩЕНКО Тихон Михайлович, род. в 1903 г., х. Тихонов Гиагинского р-на Краснодарского кр. Рядовой, наводчик. Пропал без вести 00.04.1943 г. Осн. ЦАМО: оп. 977520, д. 390, л. 93.

ПЕВНЕВ Иван Алексеевич, род. в 1908 г., ст-ца Гиагинская Гиагинского р-на Краснодарского кр. Рядовой. Пропал без вести 00.09.1941 г. Осн. РВК: д. 1, 1950 г., л. 99.

ПЕВНЕВ Николай Мифодьевич (Нефедович), род. в 1920 г., ст-ца Гиагинская Гиагинского р-на Краснодарского кр. Рядовой, 507 сп. Пропал без вести 00.01.1942 г. Осн. РВК: д. 1, 1950 г., л. 100.

ПЕВНЕВ Петр Федорович, род. в 1895 г., ст-ца Гиагинская Гиагинского р-на Краснодарского кр. Рядовой. Погиб в плену 08.10.1943 г. Осн. ОВК: д. 7, т. 3, л. 432, 433.

ПЕГОВЕЛОВ Семен Владимирович, род. в 1914 г., с. Сергиевское Гиагинского р-на Краснодарского кр. Гв. капитан, ком. 194 отд. роты, 7 гв. А. Погиб в бою 15.03.1944 г. Пох. сев. зап. в саду крайнего дома с. Шупю Ровенского р-на Кировоградской обл. Украинской ССР. Осн. ЦАМО: оп. 11458, д. 334, л. 134.

ПЕЛЮЩИКОВ Стефан Афанасьевич, род. в 1923 г., ст-ца Абадзехская Майкопского р-на Краснодарского кр. Рядовой. Пропал без вести 00.04.1943 г. Осн. РВК: д. 1, 1950 г., л. 102.

ПЕНЗЕВ Иван Иванович, род. в 1920 г., Гиагинский р-н Краснодарского кр. Сержант, пом. ком. вз-да Севастопольский оборонит. р-н ЧФ. Пропал без вести 03.07.1942 г. Осн. ЦВМА: ф. 864, оп. 1, д. 125, л. 75.

ПЕНЧУКОВ Петр Георгиевич, род. в 1912 г., ст-ца Гиагинская Гиагинского р-на Краснодарского кр. Мл. л-т, зам. ком. б-на, 1129 сп, 337 сД. Умер от ран 02.12.1942 г. Осн. ОВК: пенсионное дело № 8105-ДА.

ПЕНЧУКОВ Семен Иванович, род. в 1908 г., ст-ца Гиагинская Гиагинского р-на Краснодарского кр. Рядовой, номер расчета, 902 АП, 353 сД. Погиб в бою 26.08.1943 г. Пох. 1,5 км. юго-зап. с. Исков Яр Змеевского р-на Харьковской обл. Осн. ЦАМО: оп. 18002, д. 390, л. 84.

ПЕНЬКОВ Игнат Афанасьевич, род. в 1918 г., ст. Гиагинская Краснодарского кр. Призван в ВС Гиагинским РВК. Рядовой, 1048 сп, 289 сД. Пропал без вести 01.11.1941 г. Осн. РВК: д. 1, 1950 г., л. 103.

ПЕРВАКОВ Афанасий Сергеевич, род. в 1907 г., Закаляевский с/с Гиагинского р-на Краснодарского кр. Рядовой. Пропал без вести 00.10.1942 г. Осн. РВК: д. 1, 1950 г., л. 97.

ПЕРВАКОВ Григорий Пантелеевич, род. в 1924 г., х. Тапехин Гиагинского р-на Краснодарского кр. Рядовой. Пропал без вести 00.06.1943 г. Осн. РВК: д. 1, 1950 г., л. 96.

ПЕРЕБЕЙНОВ Николай Васильевич, род. в 1920 г., ст-ца Дондуковская Гиагинского р-на Краснодарского кр. Л-т, ком. батареи, 183 зенит. арт. полк. Пропал без вести 08.11.1941 г. Осн. РВК: д. 1, 1950 г., л. 97.

ПЕРЕВЕРЗЕВ Николай Константинович. Рядовой. Погиб в бою в 1943 году. Пох. на кладбище с. Аджи-Мушкий Крымской АССР. Осн. РВК: д. 1, 1950 г., л. 103.

ПЕРЕГУДОВ Артем Иванович, род. в 1904 г., ст-ца Гиагинская Гиагинского р-на Краснодарского кр. Рядовой, ездовой, 658 сп, 218 сД. Погиб в бою 14.11.1943 г. Пох. сев. окр. г. Житомира. Осн. ЦАМО: оп. 18001, д. 1290, л. 217.

ПЕРЕГУДОВ Сергей Романович, род. в 1906 г., ст-ца Гиагинская Гиагинского р-на Краснодарского кр. Рядовой. Пропал без вести 00.04.1943 г. Осн. РВК: д. 1, 1950 г., л. 101.

ПЕРЕГУДОВ Тихон Иванович, род. в 1902 г., ст-ца Гиагинская Гиагинского р-на Краснодарского кр. Рядовой. Пропал без вести 00.04.1943 г. Осн. ЦАМО: оп. 977520, д. 40, л. 160.

ПЕРЕДЕРЕЕВ Петр Игнатьевич, род. в 1905 г., ст-ца Гиагинская Гиагинского р-на Краснодарского кр. Рядовой, стр., п/п 26657. Умер от ран 25.07.1943 г. Осн. ЦАМО: список, П-1252.

ПЕРЕКУПКО Яков Иванович, род. в 1903 (1909) г., ст-ца Гиагинская Гиагинского р-на Краснодарского кр. Рядовой, 2 бат., 68 ОМБ. Пропал без вести 00.04.1942 г. Осн. ЦАМО: оп. 18004, д. 1316, л. 318.

ПЕРЕПЕЛШИН (ПЕРЕПЕЛИЦЫН) Семен Михайлович, род. в 1903 г., пос. Келеметов Шовгеновского р-на Краснодарского кр. Рядовой. Пропал без вести 00.07.1942 г. Осн. ЦАМО: оп. 18004, д. 503, л. 120об.

ПЕРЕПЕЛКИН Дмитрий Антонович, род. в 1909 г., ст-ца Гиагинская Гиагинского р-на Краснодарского кр. Рядовой, стр., 347 сД, 56 А. Пропал без вести 18.01.1942 г. в р-не с. Самбек Ростовской обл. Осн. ЦАМО: оп. 818883с, д. 973, л. 226.

ПЕРЕСЫПКО Афанасий Сергеевич, род. в 1914 г., Гиагинский р-н Краснодарского кр. Ст. с-т, заряжающий, 363 гв. тяж. сам. ап, 18 тК. Погиб в бою 27.01.1945 г. Пох. с. Херцехфальва, Венгрия. Осн. ЦАМО: оп. 18003, д. 247, л. 212.

ПЕРЕСЫПКО Василий Иванович, род. в 1897 г., с. Радбижи Курской обл. Рядовой. Пропал без вести 00.02.1942 г. Осн. РВК: д. 1, 1950 г., л. 97.

ПЕРЕСЫПКО Петр Федорович, род. в 1914 г., с. Совково Ставропольского кр. Рядовой. Пропал без вести 00.09.1943 г. Осн. ЦАМО: оп. 977520, д. 457, л. 158 об.

ПЕРЦОВОЙ Яков Абросимович (Абрамович), род. в 1902 г. с. Жуковка Сальского р-на. Рядовой. Пропал без вести 00.10.1943 г. Осн. ЦАМО: оп. 18004, д. 567, л. 55об.

ПЕРЧЕНКО Александр Федорович, род. в 1902 г., х. Слепой Понежукаевского р-на Краснодарского кр. Призван в ВС в 1941 г. Рядовой. Пропал без вести 00.04.1943 г. Осн. ЦАМО: оп. 977521, д. 82, л. 8об.

ПЕРШИН Федор Аристархович. Погиб в бою 11.07.1941 г. Пох. д. Лиозно, Белорусской ССР. Осн. РВК: д. 1, 1950 г., л. 95.

ПЕРШУКОВ Евгений Сергеевич, род. в 1906 г., г. Омск. Рядовой, 1 гв. сп, 2 гв. сД. Пропал без вести 00.05.1943 г. Осн. ЦАМО: список, П-1260.

ПЕТИН Василий Андреевич, род. в 1903 г., ст-ца Келермесская Гиагинского р-на Краснодарского кр. Рядовой. Пропал без вести 00.06.1943 г. Осн. ЦАМО: оп. 18004, д. 2588, л. 20.

ПЕТНИЧЕНКО Константин Савельевич, род. в 1911 г., ст-ца Гиагинская Гиагинского р-на Краснодарского кр. Гв. рядовой, стр., 290 гсп. Умер от ран 29.04.1945 г. Пох. Германия, д. Волфсфурт, 100 м. южн. гражд. кладб., р-н г. Шпремберг. Осн. ЦАМО: оп. 18003, д. 799, л. 85.

ПЕТРАШЕВ Иван Алексеевич. Рядовой. Погиб в бою 14.10.1942 г. Осн. РВК: д. 1, 1950 г., л. 98.

ПЕТРАШЕВ Митрофан Лукич, род. в 1901 г., Гиагинский р-н Краснодарского кр. Рядовой, стр., 78 сп, 74 сД. Пропал без вести 08.12.1941 г. в р-не г. Дебальцево Донецкой обл. Осн. ЦАМО: оп. 818883с, д. 200, л. 85.

ПЕТРАШЕВ Николай Яковлевич, род. в 1924 г., ст-ца Гиагинская Гиагинского р-на Краснодарского кр. Рядовой, стр., 1149 сп, 353 сД. Погиб в бою 14.10.1942 г. в р-не с. Анастасовская Туапсинского р-на Краснодарского кр. Осн. ЦАМО: оп. 18004, д. 780, л. 143.

ПЕТРЕНКО Александр Григорьевич, род. в 1908 г., Гиагинский р-н Краснодарского кр. Рядовой, стр. Пропал без вести 00.12.1941 г. Осн. РВК: д. 1, 1950 г., л. 100.

ПЕТРЕНКО Алексей Петрович, род. в 1913 г., Воронежская обл. Сержант Пропал без вести 00.08.1945 г. Осн. РВК: д. 1, 1950 г., л. 103.

ПЕТРЕНКО Илья Сергеевич, род. в 1900 г., д. Н-Марьевка Кантемировского р-на Винницкой обл. Рядовой. Пропал без вести 00.04.1943 г. Осн. ЦАМО: оп. 18004, д. 567, л. 54.

ПЕТРЕНКО Николай Астрович (Петрович), род. в 1906 г., ст-ца Гиагинская Гиагинского р-на Краснодарского кр. Рядовой, п/п 260. Пропал без вести 00.11.1941 г. Осн. ЦАМО: список, П-1265.

ПЕТРОВ Алексей Михайлович, род. в 1900 г., ст-ца Гиагинская Гиагинского р-на Краснодарского кр. Сержант, 986 сп. Умер от ран 25.11.1943 г. в ЭВГ-4478. Пох. ст. Варениковская Краснодарского края, мог. 12. Осн. ЦАМО: оп. 18001, д. 1267, л. 102.

ПЕТРОВ Василий Дорофеевич, род. в 1900 г., с. Краснопивка Гайсинского р-на Винницкой обл. Рядовой, 1175 сп (99 ппс). Пропал без вести 00.07 1942 г. Осн. ЦАМО: оп. 977520, д. 1005, л. 96.

ПЕТРОВ Григорий Иванович, род. в 1911 г., ст-ца Гиагинская Гиагинского р-на Краснодарского кр. Рядовой, стр., 404 сп, 176 сД, 9 А. Пропал без вести 28.09.1942 г. Осн. ЦАМО: список, П-1267.

ПЕТРОВСКИЙ Петр Михайлович, род. в 1917 г., ст-ца Тенгинская Краснодарского кр. Призван в ВС в 1938 г. Рядовой. Пропал без вести 00.08.1941 г. Осн. ЦАМО: оп. 977521, д. 60, л. 190об.

ПЕЧЕРИЦЫН Данил Андреевич, род. в 1901 г., г. Майкоп Краснодарского кр. Рядовой, 186 кп, 64 кД. Пропал без вести 00.09.1943 г. Осн. ЦАМО: оп. 18004, д. 467, л. 126об.

ПЕРКИН Андрей Прокофьевич, род. в 1910 г., Н-Тульбинский р-н Семипалатинской обл. Рядовой. Пропал без вести 00.05.1942 г. Осн. ОВК: д. 9, л. 299.

ПИВНЕВ Яков Иванович, род. в ст. Келермесской Краснодарского кр. Казак, п/п 1582, часть № 292. Погиб в бою в 1943 году. Пох. ст. Кущевская Краснодарского кр. Осн. РВК: д. 1, 1950 г., л. 96.

ПИВОВАРОВ Владимир Ильич, род. в 1902 г. Боец партизанского отряда Гиагинского р-на. Погиб в плену 15.11.1942 г. Осн. Краснодарский крайпартархив, ф. 9896, оп. 1, д. 15.

ПИПОВАРОВ Илья Иванович. Боец партизанского отряда Гиагинского р-на. Погиб в плену 11.12.1942 г. Пох. ст. Гиагинская, обелиск. Осн. РВК: д. 1, 1950 г., л. 96.

ПИГИЛЕВ Александр Петрович, род. в 1924 г., с. Сергиевское Гиагинского р-на Краснодарского кр. Рядовой. Пропал без вести 00.08.1942 г. Осн. РВК: д. 1, 1950 г., л. 97.

ПИГИЛЕВ Иван Петрович, род. в 1909 (1924) г., ст-ца Дондуковская Гиагинского р-на Краснодарского кр. Рядовой. Пропал без вести 00.04.1943 г. Осн. ЦАМО: оп. 18004, д. 567, л. 53.

ПИГУЛЬ Николай Петрович, род. в 1916 г., ст-ца Дондуковская Гиагинского р-на Краснодарского кр. Рядовой, кавалерист, 4 гв. кп, 2 гв. кД. Пропал без вести 24.12.1943 г. в р-не д. Устиновка Чаповичисского р-на Житомирской обл. Осн. ЦАМО: оп. 18002, д. 128, л. 6.

ПИКАЛОВ Андрей Матвеевич, род. в 1900 г., Кисляковский с/с Краснодарского кр. Рядовой, 146 кавп. Пропал без вести 00.06.1942 г. Осн. ЦАМО: оп. 18001, д. 1023, л. 197.

ПИКАЧЕВ Петр Стефанович, род. в 1910 г., ст-ца Гиагинская Гиагинского р-на Краснодарского кр. Пропал без вести 00.04.1943 г. Осн. ЦАМО: оп. 18004, д. 567, л. 55об.

ПИМОНОВ Николай Тимофеевич, род. в 1903 г., Краснодарский кр. Рядовой, стр., 115 осб. Пропал без вести 04.10.1942 г. в р-не д. Орловка Городищенского р-на Сталинградской обл. Осн. ЦАМО: оп. 818883с, д. 1008, л. 72.

ПИНТОВСКИЙ Александр Иванович, род. в 1912 г., с. Сергиевское Гиагинского р-на Краснодарского кр. Призван в ВС в 1941 г. Рядовой. Пропал без вести 00.04.1943 г. Осн. ЦАМО: оп. 977521, д. 458, л. 90.

ПИНТОВСКИЙ Никита Ильич, род. в 1905 г., с. Сергиевское Гиагинского р-на Краснодарского кр. Рядовой, стр., 210 гв. сп, 71 гв. сД. Пропал без вести 13.01.1943 г. Осн. ЦАМО: оп. 18001, д. 1152, л. 134об.

ПИНЧУК Александр Яковлевич, рядовой. Погиб в бою 29.07.1944 г. Пох. на кладбище д. Гаранш, г. Вараклаи Латвийской ССР. Осн. РВК: д. 1, 1950 г., л. 95.

ПИНЧУК Пантелей Стефанович, род. в 1908 г. Рядовой. Погиб в бою 12.02.1943 г. Пох. д. Сороковка Харьковской обл. Осн. РВК: д. 1, 1950 г., л. 102.

ПИНЧУКОВ Алексей Андреевич, род. в 1917 г., ст-ца Гиагинская Гиагинского р-на Краснодарского кр. Ефрейтор. Погиб в бою 22.09.1943 г. Пох. д. Пулково Ленинградской обл. Осн. РВК: д. 1, 1950 г., л. 99.

ПИНЧУКОВ Алексей Тимофеевич, род. в 1907 г. Рядовой. Пропал без вести 00.05.1943 г. Осн. РВК: д. 1, 1950 г., л. 102.

ПИНЧУКОВ Иван Алексеевич, род. в 1899 г., ст-ца Гиагинская Гиагинского р-на Краснодарского кр. Рядовой. Пропал без вести 00.04.1943 г. Осн. ЦАМО: оп. 977520, д. 40, л. 156.

ПИНЧУКОВ Иван Максимович, род. в 1924 (1921) г. Мл. сержант. Пропал без вести 00.04.1943 г. Осн. ЦАМО: список, П-1277.

ПИНЧУКОВ Исай Федорович, род. в 1905 г., ст-ца Гиагинская Гиагинского р-на Краснодарского кр. Рядовой. Пропал без вести 00.04.1943 г. Осн. ЦАМО: оп. 977520, д. 40, л. 156.

ПИНЧУКОВ Кузьма Федорович, род. в 1912 г., ст-ца Гиагинская Гиагинского р-на Краснодарского кр. Призван в ВС в 1941 г. Рядовой. Пропал без вести 00.04.1943 г. Осн. ЦАМО: оп. 977521, д. 82, л. 8.

ПИНЧУКОВ Максим Матвеевич. Рядовой, п/п 69606 (60606). Погиб в бою 22.02.1943 г. Пох. 200 м. запад. х. Новоандреевский Абинского р-на Краснодарского кр. Осн. РВК: д. 1, 1950 г., л. 103.

ПИНЧУКОВ Матвей Михайлович, род. в 1908 г., ст-ца Гиагинская Гиагинского р-на Краснодарского кр. Рядовой. Пропал без вести 00.04.1943 г. Осн. ЦАМО: оп. 977520, д. 40, л. 156.

ПИНЧУКОВ Семен Иванович, род. в 1908 г. Рядовой. Погиб в бою 26.08.1943 г. Пох. с. Инков Яр Змиевского р-на Харьковской обл. Осн. ОВК: д. 9, 1961 г., л. 422.

ПИНЧУКОВ Федор Иванович, род. в 1912 (1913) г., х. Роднички Гиагинского р-на Краснодарского кр. Рядовой, стр., 207 сп, 76 сД. Погиб в бою 02.10.1942 г. Пох. 1 км. южн. х. Пузинского Клетского р-на Сталинградской обл., мог. № 276. Осн. ЦАМО: оп. 977520, д. 397, л. 75.

ПИРОГОВ Андрей Григорьевич, род. в Орловской области. Рядовой. Погиб в бою 10.09.1943 г. Осн. ОВК: д. 9, 1961 г. л. 98.

ПИРОЖЕНКО Николай Никитович, род. в 1898 г., ст-ца Дондуковская Гиагинского р-на Краснодарского кр. Призван в ВС в 1941 г. Рядовой, стр. Пропал без вести 00.03.1943 г. Осн. РВК: д. 1, 1950 г., л. 101.

ПИСКАРЕВ Георгий Ефимович, род. в 1907 г., х. Успенский Гиагинского р-на Краснодарского кр. Рядовой. Пропал без вести 00.04.1943 г. Осн. ЦАМО: вх. № 44616с от 11.09.1947 г.

ПИСКАРЕВ Иван Васильевич, род. в 1920 г., ст-ца Гиагинская Гиагинского р-на Краснодарского кр. Рядовой. Пропал без вести 00.04.1943 г. Осн. ЦАМО: оп. 18004, д. 780, л. 144.

ПИСКАРЕВ Павел Васильевич, род. в 1920 г., ст-ца Гиагинская Гиагинского р-на Краснодарского кр. Рядовой. Пропал без вести 00.04.1943 г. Осн. РВК: д. 1, 1950 г., л. 98.

ПИСАРЕВСКИЙ Андрей Петрович, род. в 1924 г., Репьевский р-н Воронежской обл. Призван в ВС Кузнецким РВК. Рядовой. Пропал без вести 00.08.1942 г. Осн. РВК: д. 1, 1950 г., л. 100.

ПИСАРЕВСКИЙ Петр Михайлович, род. в 1899 г., Воронежская обл. Рядовой, стр., 1337 сп, 318 сД. Пропал без вести 06.12.1943 г. Осн. ЦАМО: оп. 18002, д. 93, л. 60.

ПИСАРЬКОВ Максим Яковлевич, род. в 1905 г., г. Сальск. Рядовой. Пропал без вести 00.06.1942 г. Осн. РВК: д. 1, 1950 г., л. 99.

ПИТЮКОВ Иван Прокофьевич, род. в 1909 г., Малошинский с/с Краснодарского кр. Призван в ВС Успенским РВК. Рядовой. Пропал без вести 00.02.1942 г. Осн. РВК: д. 1, 1950 г., л. 101.

ПИЧКИН Василий Иванович. Рядовой, 267 сп. Погиб в бою 23.10.1944 г. Пох. гор. Шучино Барановичской обл. Осн. РВК: д. 1, 1950 г., л. 95.

ПИЧКИН Иван Иванович, род. в 1904 г., х. Гавриловский Гиагинского р-на Краснодарского кр. С-т, ком. отд., 11 стр. б-н. Пропал без вести 00.05.1943 г. Осн. ЦАМО: оп. 18004, д. 2582, л. 275.

ПИЧУРИН Андрей Федорович, род. в 1923 г., Гиагинский р-н Краснодарского кр. Рядовой, стр., 60 гв. сп, 20 гв, сД. Пропал без вести 06.09.1942 г. Осн. ЦАМО: оп. 818883с, д. 305, л. 218.

ПИШКОГРАЕВ Василий Андреевич, род. в 1924 г., с. Сухая Балка Гиагинского р-на Краснодарского кр. Рядовой, ездовой, 1149 сп, 353 сД. Погиб в бою 28.09.1942 г. Пох. ст. Фанагорийская Горячеключевского р-на Краснодарского кр. Осн. ЦАМО: оп. 18001, д. 693, л. 9.

ПИЩУЛИН Алексей Иванович, род. в 1914 г., с. Сергиевское Гиагинского р-на Краснодарского кр. Мл. л-т, зам. ком. бат., 1196 сп, 359 сД. Погиб в бою 28.12.1941 г. Пох. у д. Чухино Калининской обл. Осн. ЦАМО: оп. 818883с, д. 975, л. 54.

ПЛАКСИН Алексей Данилович, род. в 1894 г. Сержант. Погиб в бою 22.12.1942 г. Пох. с. Нортон Орджоникидзевского края. Осн. РВК: д. 1, 1950 г., л. 102.

ПЛАКСИН Иван Данилович, род. в 1897 г., х. Игнатьевский Гиагинского р-на Краснодарского кр. Рядовой. Пропал без вести в 1942 году. Осн. РВК: д. 1, 1950 г., л. 98.

ПЛАТОНОВ Григорий Дмитриевич, род. в 1899 г., к-з им. Красина Закаляевского с/с Гиагинского р-на Краснодарского кр. Рядовой, стр., 395 гв. сп. Умер от ран 10.03.1942 г. Пох. с. Ряжское, гор. Ростов-на-Дону, на братском кладбище. Осн. ВМА: ф. 4336, оп. 1, д. 3, л. 9.

ПЛАТОНОВ Федор Степанович, род. в 1898 г., д. Сутово Кривишского с/с Нирешского р-на Ленинградской обл. Призван в ВС Нирешским РВК. Рядовой. Пропал без вести 00.04.1943 г. Осн. РВК: д. 1, 1950 г., л. 102.

ПЛАХОВ Алексей Григорьевич, род. в ст-це Дондуковской Гиагинского р-на Краснодарского кр. Л-т, ком. вз-да, ПТР, 2 отд. бат., 16 осбр. Погиб в бою 17.01.1943 г. Пох. в ст-це Азовской Абинского р-на Краснодарского кр. Осн. ЦАМО: список, П-34.

ПЛАХОВ Дмитрий Наумович. Погиб в бою 00.05.1944 г. Пох. восточнее д. Ровно Полоцкого р-на Витебской обл. Осн. РВК: д. 1, 1950 г., л. 103.

ПЛЕТМИНЦЕВ (ПЛЕТМИЙЦЕВ) Михаил Петрович, род. в 1923 г., ст-ца Дондуковская Гиагинского р-на Краснодарского кр. Мл. с-т, ком. отд., 742 сп. Пропал без вести 25.06.1942 г. Осн. ЦАМО: оп. 18004, д. 2603, л. 116.

ПЛЕТМИНЦЕВ Петр Федорович, род. в 1907 г., Мостовской р-н Краснодарского кр. С-т, ком. отд., 900 сп. Пропал без вести 00.02.1943 г. Осн. РВК: д. 1, 1950 г., л. 98.

ПЛОТНИКОВ Александр Иванович, род. в 1925 г. Рядовой, снаряд., 1337 сп, 318 сД., п/п 13296. Погиб в бою 06.12.1943 г. Пох. на восточн. окр. пос. Эльтиген Краснодарского края. Осн. РВК: д. 1, 1950 г., л. 103.

ПЛОТНИКОВ Александр Яковлевич, род. в 1903 г., с. Журавка Богучарского р-на Воронежской обл. Рядовой. Пропал без вести 00.09.1943 г. Осн. РВК: д. 1, 1950 г., л. 103.

ПЛОТНИКОВ Алексей Яковлевич, род. в 1925 г., ст-ца Келермесская Гиагинского р-на Краснодарского кр. Рядовой, стр., 28 РПТД, п/п 04448. Умер от ран 24.01.1944 г. Пох. сев. зап. окр. с. Капканы Керченского полуострова. Осн. ВМА: ф. 488, оп. 1, д. 1, л. 12.

ПЛОТНИКОВ Дмитрий Федорович, род. в 1925 г., ст-ца Келермесская Гиагинского р-на Краснодарского кр. Рядовой. Пропал без вести 00.10.1943 г. Осн. РВК: д. 1, 1950 г., л. 97.

ПЛОТНИКОВ Иван Антонович, род. в 1913 г., ст-ца Гиагинская Гиагинского р-на Краснодарского кр. Погиб в бою 24.11.1942 г., 214 сД. Пох. высота 56,8 м. кладбище МТФ х. Паншино Иловлинского р-на Сталинградской обл. Осн. РВК: д. 1, 1950 г., л. 97.

ПЛОТНИКОВ Иван Федорович, род. в 1905 г., ст-ца Келермесская Гиагинского р-на Краснодарского кр. Рядовой. Пропал без вести 00.04.1945 г. Осн. ЦАМО: оп. 18004, д. 1547, л. 1.

ПЛОТНИКОВ Никифор Дмитриевич, род. в 1917 г., Гиагинский р-н Краснодарского кр. Ряд. ст. шофер, 326 ГМП. Погиб в бою 24.02.1944 г. Пох. д. Васьково Витебского р-на Витебской обл., Белоруссия. Осн. ЦАМО: оп. 18002; д. 224, л. 281.

ПЛОТОВ Федор Иванович, род. в 1908 г., Солонецкий с/с Воронцовского р-на Воронежской обл. Рядовой, тракторист, 60 омб. Погиб в бою 05.09.1942 г. Пох. между ст. Гулькевичи и х. Машинск Калининской обл. Осн. ЦАМО: оп. 818883с, д. 657, л. 152.

ПЛОХИХ Андрей Ильич, род. в 1923 г., с. Верхне-Коломышенко Алтайского края. Гв. л-т, ком. вз-да, 20 гв. тбр. Погиб в бою 12.10.1943 г. Пох. с. Раковка Дамарского р-на Киевской обл. Осн. ЦАМО: список, П-679.

ПЛОШНИК Елена Константиновна, род. в 1913 г., с. Мелихово Краснодарского кр. 75 арм. СПП, НКО. Пропала без вести 23.11.1944 г. Осн. ЦАМО: оп. 18002, д. 1612, л. 107.

ПЛУЩЕНКО Николай Григорьевич, род. в 1923 г., Гиагинский р-н Краснодарского кр. Рядовой. Пропал без вести 00.04.1943 г. Осн. ЦАМО: оп. 18004, д. 845, л. 151.

ПЛЯСОВ Алексей Иванович, род. в 1910 г., ст-ца Гиагинская Гиагинского р-на Краснодарского кр. Призван в ВС в 1941 году. Рядовой, стр. Пропал без вести 00.05.1943 г. Осн. ЦАМО: оп. 977522, д. 162, л. 122.

ПОБОЙНОВ Артем Сергеевич, род. в 1915 г., ст-ца Гиагинская Гиагинского р-на Краснодарского кр. Сержант, 242 сД. Погиб в бою 29.01.1944 г. Пох. высота 219,1 п. Сокольнич. р-на Калининской обл. (г. Новосокольники Семенкинское кл. Псковской обл). Осн. ОВК: кн. выд. изв., П-24.

ПОВАЛЯЕВ Владимир Семенович, род. в 1901 г., Краснодарский край. Ряд., стр., 83 мсб, 51 А. Пропал без вести 27.12.1941 г. Осн. ЦАМО: оп. 818883с, д. 1272, л. 18.

ПОГОДИН Иван Иванович. Рядовой. Пропал без вести 00.04.1943 г. Осн. РВК: д. 1, 1950 г., л. 98.

ПОГОРЕЛОВ Иван Павлович, род. в 1904 г., Гиагинский р-н Краснодарского кр. Рядовой, стр., 74 гсп, 27 гсД. Погиб в бою 16.10.1942 г. Пох. южн. 4 км. ст. Котлубань, Балка Хуторная (в балке Котлубань) Сталинградской обл. Осн. ЦАМО: оп. 18001, д. 986, л. 49.

ПОГРЕБНОЙ Григорий Васильевич, род. в 1896 г., ст-ца Дондуковская Гиагинского р-на Краснодарского кр. Рядовой. Пропал без вести 00.03.1943 г. Осн. РВК: д. 1, 1950 г., л. 98.

ПОГРЕБНОЙ Иван Иванович, род. в 1923 г., с. Н. Андреевка Дмитриевского р-на Ставропольского кр. Рядовой. Пропал без вести 00.04.1943 г. Осн. ЦАМО: оп. 977520, д. 40, л. 158.

ПОГРЕБНОЙ Иван Харитонович, род. в 1900 г., с. Н. Андреевка Дмитриевского р-на Ставропольского кр. Гв. рядовой. Пропал без вести 00.04.1943 г. Осн. ЦАМО: оп. 977520, д. 40, л. 158.

ПОДГОРНЫЙ Дмитрий Андреевич, род. в 1904 г., ст-ца Дондуковская Гиагинского р-на Краснодарского кр. Мл. с-т, 815 сп, 394 сД. Погиб в бою 06.11.1943 г. Пох. с. Кринищоватка Софийского р-на Днепропетровской обл., в отд. могиле. Осн. сообщение Днепропетровского ОВК от 03.09.90 г.

ПОДГОРНЫЙ Иван Дмитриевич, род. в 1900 г., Жуковский с/с Воронежской обл. Рядовой. Пропал без вести 00.04.1943 г. Осн. ЦАМО: оп. 18004, д. 780, л. 145.

ПОДГОРНЫЙ Павел Афанасьевич, род. в 1919 г., с. Богдановка Петропавловского р-на Ворошиловградской обл. Призван в ВС Лабинским РВК. Рядовой. Пропал без вести 00.06.1943 г. Осн. РВК: д. 1, 1950 г., л. 101.

ПОДГОРНЫЙ Сергей Стефанович, род. в 1903 г. Рядовой. Умер от ран 21.04.1944 г. Осн. РВК: д. 1, 1950 г., л. 95.

ПОДГОРНЫЙ Трофим Степанович, род. в 1911 г., х. Ровный Гиагинского р-на Краснодарского кр. Мл. л-т, ком. стр. вз-да, 74 запас. сп. Пропал без вести 00.07.1941 г. Осн. ОВК: д. 34, т. 1, л. 181.

ПОДДУБРОВСКИЙ Василий Герасимович, род. в 1910 г., с. Ровное Гиагинского р-на Краснодарского кр. Гв. ст-на, 407 отдавторота, 30 скжкД. Умер от ран 07.05.1944 г. Пох. с. Улашковцы Чертковского р-на Тернопольской обл. Осн. ЦАМО: оп. 18002, д. 1223, л. 138.

ПОДЗОЛКО Георгий Афанасьевич, род. в 1917 г., с. Сергиевское Гиагинского р-на Краснодарского кр. Рядовой. Пропал без вести 00.07.1943 г. Осн. РВК: д. 1, 1950 г., л. 97.

ПОДЛЕСНЫЙ Михаил Степанович, род. в 1894 г., с. Сухая Балка Гиагинского р-на Краснодарского кр. Рядовой, 1339 сп, 318 сД. Пропал без вести 16.09.1942 г. Осн. РВК: д. 1, 1950 г., л. 102.

ПОДЛИНЯЕВ Иван Сафронович, род. в 1908 г. Рядовой. Пропал без вести 00.05.1944 г. Осн. РВК: д. 1, 1950 г., л. 102.

ПОДЛИПАЕВ Анатолий Кузьмич, род. в 1925 г. Рядовой. Умер от ран 23.01.1944 г. Осн. РВК: д. 1, 1950 г., л. 96.

ПОДЛУЖНЫЙ Николай Акимович, род. в 1924 г., х. Веселый Гиагинского р-на Краснодарского кр. Рядовой, наводчик, 40 кдивизион, 4 кК. Погиб в бою 12.07.1944 г. Пох. с. Цыгановка Барановичской обл. Белоруссия. Осн. ЦАМО: оп. 18002, д. 757, л. 48.

ПОДОБА Григорий Иванович, род. в 1911 г., Краснодарский кр., Ряд., стр., 1339 сп, 318 сД. Пропал без вести 23.09.1942 г. в р-не г. Новороссийска. Осн. ЦАМО: оп. 818883с, д. 1961, л. 24об.

ПОДОБИН Григорий Иванович, род. в 1911 г., х. Сухая Балка Гиагинского р-на Краснодарского кр. Призван в ВС в 1942 г. Рядовой. Пропал без вести 00.06.1943 г. Осн. РВК: д. 1, 1950 г., л. 98.

ПОДОБИН Николай Иванович, род. в 1909 (1910) г., х. Сухая Балка Гиагинского р-на Краснодарского кр. Призван в ВС в 1941 г. Ст. с-т, ком. отд. Пропал без вести 00.09.1943 г. Осн. ЦАМО: оп. 977520, д. 3177, л. 91.

ПОДОЛЯНСКИЙ Григорий Харлампович, род. в 1921 г., х. Сухая Балка Гиагинского р-на Краснодарского кр. Рядовой. Пропал без вести 00.04.1943 г. Осн. РВК: д. 1, 1950 г., л. 99.

ПОДОРОЖНЫЙ Гаврил Яковлевич, род. в 1918 (1912) г., ст-ца Дондуковская Гиагинского р-на Краснодарского кр. Рядовой, 692 сп, 212 сД. Пропал без вести 00.04.1943 г. Осн. РВК: д. 1, 1950 г., л. 96.

ПОДОСИНКИН Иван Степанович, род. в 1923 г. Рядовой. Погиб в бою 24.01.1945 г. Пох. зап. окр. с. Эйзенац, Верхняя Селевня Опельского р-на, брат. мог., Германия. Осн. РВК: д. 1, 1950 г., л. 95.

ПОДСВИРОВ Георгий Филиппович. Рядовой. Умер от ран 08.05.1943 г. Пох. г. Махачкала, пос. Двигательстрой, мог. 107, Дагестанская АССР. Осн. РВК: д. 1, 1950 г., л. 103.

ПОДСТАВКИН Григорий Пинович, род. в 1915 г., ст-ца Гиагинская Гиагинского р-на Краснодарского кр. Призван в ВС в 1941 г. Рядовой, 616 артп. Пропал без вести 00.04.1943 г. Осн. ЦАМО: оп. 977520, д. 3364, л. 212.

ПОДТЕЛЕЖНЫЙ Николай Федорович, род. в 1907 г., х. Екатериновский. Рядовой. Погиб в бою 00.08.1942 г. Пох. г. Керчь (Каменоломни). Осн. ЦАМО: список, П-1307.

ПОЗДНЯКОВ Иван Николаевич, род. в 1904 г., ст. Баклановка Ставропольского кр. Рядовой. Пропал без вести 00.04.1943 г. Осн. РВК: д. 1, 1950 г., л. 101.

ПОЗДНЯКОВ Петр Гаврилович, род. в 1911 г., с. Солох-Аул Сочинского р-на Краснодарского кр. Мл. л-т, боец партизанского отряда Гиагинского р-на. Погиб в бою 14.11.1942 г. Осн. Краснодарский крайпартархив: ф. 9896, оп. 1, д. 15.

ПОЗДНЯКОВ Семен Сергеевич, род. в 1912 г., с. Турово Воронежской обл. Рядовой. Пропал без вести 00.04.1943 г. Осн. ЦАМО: оп. 18004, д. 780, л. 145об.

ПОКИДОВ Алексей Михайлович, род. в 1907 (1910) г., ст-ца Николаевская Карагандинской обл. Рядовой. Умер в плену 22.04.1942 г. Осн. ЦАМО: список, П-1309.

ПОКИДОВ Андрей Яковлевич, род. в 1910 г., ст-ца Гиагинская Гиагинского р-на Краснодарского кр. Рядовой. Пропал без вести 00.05.1945 г. Осн. ЦАМО: оп. 977520, д. 3389, л. 209.

ПОЛЕВ Николай Васильевич, род. в 1904 г., ст-ца Келермесская Гиагинского р-на Краснодарского кр. Рядовой. Пропал без вести 00.07.1943 г. Осн. ЦАМО: оп. 977520, д. 40, л. 156.

ПОЛЕВЯННЫЙ Алексей Иванович, род. в 1912 г., с. Сергиевское Гиагинского р-на Краснодарского кр. Рядовой, 151 кп, 3 эскадрон. Пропал без вести в 1941 году. Осн. ЦАМО: оп. 18004, д. 1754, л. 332.

ПОЛЕНО Василий Харитонович, род. в 1923 г. Украина. Мл. с-т. Умер от ран 23.08.1942 г Пох. г. Москва. Осн. РВК: д. 1, 1950 г., л. 98.

ПОЛЁХА Николай Феоктистович, род. в 1923 г., ст-ца Дондуковская Гиагинского р-на Краснодарского кр. Рядовой. Пропал без вести 19.11.1941 г. под. х. Ворошиловым. Осн. ЦАМО: список, П-1311.

ПОЛЁХА Павел Григорьевич, род. в 1906 г., ст-ца Дондуковская Гиагинского р-на Краснодарского кр. Рядовой, 18 птп. Умер от ран 08.09.1943 г. в ХППГ-5193. Пох. с. Тельманово Тельмановского р-на Сталинской обл. Осн. ВМА: ф. 5193, оп. 1, д. 2, л. 11.

ПОЛИВИН Иван Егорович, род. в 1918 г. Рядовой, 194 кп, 108 кД. Погиб в бою 00.02.1942 г. Осн. ОВК: д. 9, 1961 г., л. 362.

ПОЛИЕВ Николай Макарович, род. в 1911 г., ст-ца Дондуковская Гиагинского р-на Краснодарского кр. Рядовой. Пропал без вести 00.11.1941 г. Осн. РВК: д. 1, 1950 г., л. 97.

ПОЛИЩУКОВ Степан Афанасьевич. Рядовой. Пропал без вести 00.04.1943 г. Осн. РВК: д. 1, 1950 г., л. 98.

ПОЛОВЕНКО Филипп Федорович, род. в 1915 г., ст-ца Дондуковская Гиагинского р-на Краснодарского кр. Ст. с-т. Пропал без вести 00.04.1943 г. Осн. ЦАМО: оп. 977520, д. 166, л. 229.

ПОЛТАВЦЕВ Василий Николаевич. Мл. сержант. Погиб в бою 01.08.1944 г. Пох. остров Мустосары, Выборгского залива Карело-Финской республики. Осн. РВК: д. 1, 1950 г., л. 95.

ПОЛУПАНОВ Борис Васильевич, род. в 1907 г., ст-ца Константиновская Курганинского р-на. Ряд., сапер, 1564 сап. бат. Пропал без вести 20.07.1942 г. Осн. ЦАМО: оп. 818883с, д. 1981, л. 6об.

ПОЛЫГИН Яков Алексеевич, род. в 1899 г., с. Знаменка Воронежской обл. Рядовой. Пропал без вести 00.01.1944 г. Осн. РВК: д. 1, 1950 г., л. 97.

ПОЛЯДА Петр Федорович. Умер от ран 04.09.1943 г. Пох. г. Левинск Сталинградской обл., гор. кладб. Осн. РВК: д. 1, 1950 г., л. 98.

ПОЛЯКОВ Михаил Абрамович, род. в 1918 г., ст-ца Келермесская Гиагинского р-на Краснодарского кр. Ст. с-т, 58 сп. Умер от ран 10.08.1944 г. в 3104 ЭВГ. Пох. г. Вильно: гарнизонное кладб. мог. 344. Осн. ВМА: ф. 3104, оп. 1, д. 2, л. 17об.

ПОЛЯКОВ Михаил Пантелеевич. Мл. с-т. Погиб в бою 01.07.1941 г. Осн. ОВК: д. 9, 1961 г., л. 7, 9.

ПОЛЯНИН Василий Григорьевич, род. в 1914 г. Погиб в бою 29.10.1943 г. Пох. д. Юрковичи Ветковского р-на Гомельской обл. Осн. РВК: д. 1, 1950 г., л. 103.

ПОЛЯНИЧКО Николай Парфирович (Парфилович), род. в 1921 г., х. Богомолов Красногвардейского р-на Краснодарского кр. Гв. ряд., кавал., 93 огрс, 63 гв. сД. Погиб в бою 20.01.1943 г. Пох. населенный пункт Дудерлов (Дудергаф) Ленинградской обл., восточнее ст. 100 м. Осн. ЦАМО: оп. 18002, д. 90, л. 194.

ПОЛЯНИЧКО Петр Филиппович. Сержант, п/п 24462. Погиб в бою 14.01.1944 г. Пох. с. Красносилка Александровского р-на Кировоградской обл. Осн. РВК: д. 1, 1950 г., л. 102.

ПОМИНОВ Михаил Михайлович, род. в 1917 г., с. Сергиевское Гиагинского р-на Краснодарского кр. Рядовой, ст. комендор, э/м «Фрунзе» ЧФ. Погиб в бою в черном море 22.09.1941 г. Осн. ВМА: ф. 864, оп. 1, д. 22, л. 60об.

ПОНАРИН Григорий Тихонович, род. в 1924 г., ст-ца Дондуковская Гиагинского р-на Краснодарского кр. Рядовой. Погиб в бою 01.05.1945 г. Пох. с. Войдинетарь, Австрия. Осн. РВК: д. 1, 1950 г., л. 95.

ПОНОМАРЕНКО Андрей Константинович, род. х. Шишкин Гиагинского р-на Краснодарского кр. Рядовой. Погиб в бою 27.02.1945 г. Пох. Восточная Пруссия, на Красноармейском кладбище. Осн. РВК: д. 1, 1950 г., л. 96.

ПОНОМАРЕНКО Матвей Васильевич, род. в ст-це Гиагинской Гиагинского р-на Краснодарского кр. Рядовой, 133 кп, 30 окД. Погиб в бою 06.04.1942 г. Осн. ЦАМО: оп. 818883с, д. 1081, л. 136.

ПОНОМАРЕНКО Михаил Степанович, род. в 1907 г Рядовой. Погиб в бою 15.02.1943 г. Пох. братская могила в ст. Новониколаевской Краснодарского кр. Осн. РВК: д. 1, 1950 г., л. 103.

ПОНОМАРЕВ Александр Тихонович, род. в 1926 г. Рядовой. Погиб в бою 22.04.1945 г. Осн. РВК: д. 1, 1950 г., л. 102.

ПОНОМАРЕВ Алексей Иванович, род. в 1924 г., ст-ца Дондуковская Гиагинского р-на Краснодарского кр. Рядовой. Пропал без вести 00.03.1943 г. Осн. ЦАМО: оп. 977520, д. 803, л. 13.

ПОНОМАРЕВ Василий Андреевич, род. в 1908 г., с. Шигры Шибякинского р-на Курской обл. Рядовой, 28 сп, 181 сД. Погиб в бою 18.11.1943 г. Пох. в р-не с. Посубова Комаринского р-на Полесской обл. Осн. ЦАМО: оп. 18001, д. 1140, л. 162.

ПОНОМАРЕВ Иван Петрович, род. в 1902 г., Гиагинский р-н Краснодарского кр. Рядовой, пулем., 61 сп. Умер от ран 07.08.1942 г. Пох. г. Уральск, гор. кладбище. Осн. ЦАМО: оп. 818883с, д. 386, л. 100.

ПОНОМАРЕВ Иван Яковлевич, род. в 1921 г., ст. Смоленская Краснодарского кр. Призван в ВС Северским РВК. Гв. ст-на, 13 гв. отдб. Погиб в бою 24.02.1943 г. Пох. х. М. Николаевка Ивановского р-на Ворошиловградской обл. Осн. сообщение Антрацитовского ГВК № 4/1104 от 30.07.1990 г.

ПОНОМАРЕВ Николай Иванович, род. в 1922 г., Гиагинский р-н Краснодарского кр. Ряд., сапер, 1574 отдсапб. Пропал без вести 00.10.1942 г. Осн. ЦАМО: оп. 18001, д. 48, л. 8.

ПОНОМАРЕВ Федор Максимович, род. в 1910 г., Тамбовский с/с Гиагинского р-на Краснодарского кр. Рядовой, Севастопольский обор. р-н ЧФ. Пропал без вести 03.06.1942 г. в р-не г. Севастополя. Осн. ВМА: ф. 864, оп. 1, д. 125, л. 86об.

ПОПАШЕНКО Григорий Михайлович, род. в 1924 г., Лосевская лобода. Рядовой. Пропал без вести 00.08.1942 г. Осн. РВК: д. 1, 1950 г., л. 97.

ПОПЕНКО Иван Иванович, род. в 1903 г., ст. Дондуковская Гиагинского р-на Краснодарского кр. Рядовой, умер в плену 15.06.1943 г Осн. ЦАМО: список, П-1319.

ПОПЕНКО Николай Григорьевич, рядовой, стр., отдра. Погиб в бою 10.02.1942 г Пох. сев. часть с. Глубокая Макатыха Славянского р-на Донецкой обл., в могиле. Осн. Сообщение Славянского РВК. Донецкой обл. от 03.08.1991 г.

ПОПОВ Алексей Михайлович, род. в 1922 г., Гиагинский р-н Краснодарского кр. Погиб в бою 06.08.1942 г. Пох. Местов Гора (Моск. гора) Зубцовского р-на Тверской обл. Осн. сообщение Тверского ОВК, исх. № 4/167 от 07.02.92 г.

ПОПОВ Анатолий Дмитриевич, род. в с. Новоселковка Искитимского р-на Новосибирской обл. Ряд., стр., 211 гв. сп, 73 гв. сД. Погиб в бою 12.08.1943 г. Пох. с. Боброво Б-Даниловского р-на Харьковской обл. Осн. ЦАМО: оп. 18001, д. 897, л. 168.

ПОПОВ Андрей Андреевич, род. в 1902 г., с. Затон Солонецкого с/с Воронцовского р-на Воронежской обл. Призван в ВС Воробьевским РВК Воронежской обл. Рядовой. Пропал без вести 00.09.1944 г. Осн. ЦАМО: список, П-1320.

ПОПОВ Дмитрий Григорьевич, род. в 1906 г., г. Моздок Орджоникидзевского кр. Рядовой. Пропал без вести 00.01.1944 г. Осн. ЦАМО: оп. 977520, д. 40, л. 157.

ПОПОВ Дмитрий Зиновьевич, род. в 1907 г., ст-ца Келермесская Гиагинского р-на Краснодарского кр. Рядовой. Пропал без вести 00.04.1943 г. Осн. ЦАМО: оп. 18004, д. 780, л. 143об.

ПОПОВ Иван Алексеевич, род. в 1903 г., ст-ца Келермесская Гиагинского р-на Краснодарского кр. Ряд., стр., 1052 сп, 301 сД. Погиб в бою 03.09.1943 г. Пох. с. Катык Сталинской обл. Осн. ЦАМО: оп. 18001, д. 934, л. 49об.

ПОПОВ Иван Николаевич, род. в 1912 г., ст-ца Келермесская Гиагинского р-на Краснодарского кр. Рядовой, стр. Пропал без вести 17.06.1942 г. Осн. ЦАМО: оп. 977520, д. 397, л. 74об.

ПОПОВ Иван Семенович, род. в 1916 (1914) г. ст. Келермесская Гиагинского р-на Краснодарского кр. Рядовой. Погиб в бою 00.03.1943 г. Пох. под Сталинградом. Осн. ЦАМО: список, П-1323.

ПОПОВ Илья Яковлевич, род. в 1902 г., ст. Келермесская Гиагинского р-на Краснодарского кр. Призван в ВС в 1942 г. Рядовой. Пропал без вести 00.06.1943 г. Осн. ЦАМО: оп. 977521, д. 60, л. 190об.

ПОПОВ Николай Иосифович, род. в 1925 г., с. Красный Пахарь Гиагинского р-на Краснодарского кр. Ряд., стр., 318 сД, п/п 13271. Умер от ран 17.09.1943 г. Пох. пос. Гайдук, Краснодарского кр., на брат. мог. (7 км. Новороссийское ш., пос. Шескарин). Осн. ЦАМО: оп. 18001, д. 929, л. 135.

ПОПОВ Николай Семенович, род. в 1923 г., ст. Дондуковская Гиагинского р-на Краснодарского кр. Рядовой, 742 сп, 164 сД. Погиб в бою 06.08.1942 г Пох. д. Засухино Калининской обл. Осн. ЦАМО: оп. 818883с, д. 294, л. 136.

ПОПОВ Тимофей Герасимович, род. в 1911 г., ст-ца Гиагинская Гиагинского р-на Краснодарского кр. Мл. л-т, ком. вз. разв. 747 сп, 179 сД. Пропал без вести 00.06.1942 г. Осн. ОВК: д. 34, т. 1, л. 209.

ПОПОВ Трофим Андреевич, род. в 1914 г., с. Затопенное Солонецкого с/с Воронежской обл. Сержант. Погиб в бою 00.12.1943 г. Осн. РВК: д. 1, 1950 г., л. 96.

ПОПОВ Федор Алексеевич, род. в 1913 г., ст. Дондуковская Гиагинского р-на Краснодарского кр. Рядовой. Пропал без вести 00.07.1943 г. Осн. РВК: д. 1, 1950 г., л. 101.

ПОПОВ Федор Андреевич, род. в 1908 г., ст-ца Келермесская Гиагинского р-на Краснодарского кр. Рядовой. Пропал без вести 00.04.1943 г. Осн. ЦАМО: оп. 977520, д. 40, л. 156.

ПОПОВ Федор Васильевич, род. в 1924 г., ст-ца Дондуковская Гиагинского р-на Краснодарского кр. Рядовой, 1147 сп, 35 сД. Пропал без вести 10.11.1942 г. Осн. ЦАМО: оп. 977520, д. 40, л. 156.

ПОПОВ Федор Михайлович, род. в 1909 г., с. Гвозденко Ворошиловградской обл. Призван в ВС в 1941 г. С-т, стр., 481 сп, (ППС-889). Пропал без вести 00.03.1943 г. Осн. ЦАМО: оп. 977522, д. 84, л. 391.

ПОСЛАВСКИЙ Архип Игнатьевич, род. в 1901 г., х. Тамбовский Гиагинского р-на Краснодарского кр. Рядовой: 164 кп, 1564 ппс. Пропал без вести 00.06.1942 г. Осн. ЦАМО: оп. 18002, д. 58, л. 41.

ПОСОХОВ Алексей Митрофанович, род. в 1918 г., с. Сергиевское Гиагинского р-на Краснодарского кр. Ряд., стр., 335 гв. сп, 117 гсД. Пропал без вести 08.12.1943 г. Осн. ЦАМО: оп. 18002, д. 418, л. 109об.

ПОСОХОВ Петр Иванович, род. в 1902 г., ст-ца Дондуковская Гиагинского р-на Краснодарского кр. Рядовой. Пропал без вести 00.05.1943 г. Осн. РВК: д. 1, 1950 г., л. 102.

ПОСУХОВ Василий Алексеевич, род. в 1918 г., с. Сергиевское Гиагинского р-на Краснодарского кр. Призван в ВС в 1938 г Рядовой, стр. Пропал без вести 00.04.1943 г. Осн. ЦАМО: оп. 977520, д. 397, л. 74об.

ПОТАПЕНКО Иван Сергеевич, род. в 1923 г. Сержант. Погиб в бою 08.03.1944 г Пох. х. Рудный Туровического р-на Минской обл. Осн. РВК: д. 1, 1950 г., л. 95.

ПОТАПЕНКО Николай Сергеевич. Рядовой. Погиб в бою 19.11.1944 г. Пох. с. Геребмель, Венгрия. Осн. РВК: д. 1, 1950 г., л. 95.

ПОТАПОВ Иван Константинович, род. в 1918 г. Ст. л-т, пом. ком. стр. роты. Умер от ран 29.12.1943 г. в ЭВГ № 186. Осн. ЦАМО: список, П-35.

ПОТАПОВ Сергей Васильевич, род. в 1913 г., Тамбовский с/с Гиагинского р-на Краснодарского кр. Рядовой. Пропал без вести 00.04.1943 г. Осн. ЦАМО: оп. 977520, д. 40, л. 158.

ПОТОЦКИЙ Георгий Васильевич, род. в 1913 г., ст-ца Гиагинская Гиагинского р-на Краснодарского кр. Рядовой, 1024 сп, 391 сД. Пропал без вести 00.04.1943 г. Осн. ЦАМО: оп. 18004, д. 845, л. 149об.

ПОХОДЕНКО Александр Васильевич, род. в 1913 г., ст-ца Гиагинская Гиагинского р-на Краснодарского кр. Рядовой, стр. Пропал без вести 00.09.1941 г. Осн. ЦАМО: оп. 977520, д. 95, л. 217.

ПОЦУЕВ Андрей Илларионович, род. в 1912 г., Сергиевский с/с Гиагинского р-на Краснодарского кр. Призван в ВС в 1941 г. Рядовой. Пропал без вести 00.04.1943 г. Осн. ЦАМО: оп. 977520, д. 3173, л. 263.

ПОЧИНАЕВ Степан Васильевич, род. в 1913 (1912) г., с. Сергиевское Гиагинского р-на Краснодарского кр. Призван в ВС в 1941 г. Рядовой. Пропал без вести 00.09.1943 г Осн. ЦАМО: оп. 977520, д. 77, л. 68об.

ПОШОВКИН Михаил Васильевич, род. в 1922 г. Рядовой. Пропал без вести 00.04.1943 г. Осн. РВК: д. 1, 1950 г., л. 99.

ПРАВДЮКОВ Иван Акимович, род. в 1909 г., ст-ца Гиагинская Гиагинского р-на Краснодарского кр. Рядовой. Пропал без вести 00.04.1943 г. Осн. ЦАМО: оп. 977520, д. 397, л. 75.

ПРАВДЮКОВ Николай Яковлевич, род. в 1909 г., ст-ца Гиагинская Гиагинского р-на Краснодарского кр. Рядовой. Пропал без вести 00.04.1943 г. Осн. ЦАМО: оп. 18004, д. 780, л. 143.

ПРАВЕДНИКОВ Андрей Иванович, род. в 1902 г., ст-ца Гиагинская Гиагинского р-на Краснодарского кр. Рядовой. Пропал без вести 00.08.1942 г. Осн. ЦАМО: оп. 18004, д. 1409, л. 267

ПРАВЕДНИКОВ Федор Иванович, род. в 1904 г Закаляевский с/с Гиагинского р-на Краснодарского кр. Рядовой. Пропал без вести 00.04.1943 г. Осн. ЦАМО: оп. 18004, д. 845, л. 149 об.

ПРЕГУНОВ Василий Яковлевич, род. в 1909 г., Краснодарский край. Ряд., стр., 748 зартп. Пропал без вести 11.09.1942 г. в р-не г. Сталинграда, р-н с-за Горная Поляна. Осн. ЦАМО: оп. 18001, д. 1191, д. 138.

ПРИГОДА Николай Иванович, род. в 1909 г., Гиагинский р-н Краснодарского кр. Ряд., стр., 1339 сп, 318 сД. Погиб в бою 06.03.1943 г. Пох. пос. Грушевый г. Новороссийска. Осн. ЦАМО: оп. 18001, д. 1150, л. 43об.

ПРИГОДИН Николай Иванович, род. в 1909 г., ст-ца Келермесская Гиагинского р-на Краснодарского кр. Рядовой. Пропал без вести 00.06.1943 г. Осн. ЦАМО: оп. 18004, д. 503, л. 120об.

ПРИДАНИКОВ Фома Венедиктович, род. в 1903 г., Смоленская обл. Призван в ВС Сочинским ГВК. Рядовой, 109 сп, 74 сД. Пропал без вести 08.01.1943 г. Осн. РВК: д. 1, 1950 г., л. 95.

ПРИДЫБАЙЛО (ПРИДЫГАЙЛО) Николай Иванович, род. в 1922 г., Краснодарский край. Старшина, 389 сп, 176 сД. Погиб в бою 20.09.1943 г. Пох. посадка, 1 км. южн. ст-цы Раевской Краснодарского края. Осн. ЦАМО: оп. 18001, д. 800, л. 113.

ПРИЛУЦКИЙ Александр Тихонович, род. в 1902 г., с. Ненадыко Киевской обл. Призван в ВС Ольшевским ГРВК. Рядовой. Пропал без вести 00.10.1941 г. Осн. РВК: д. 1, 1950 г., л. 96.

ПРИЛУЦКИЙ Дмитрий (Никита) Сергеевич, род. в 1915 г., с. Великое Белореченского р-на Краснодарского кр. Ст-на. Пропал без вести 00.00.1941 г. Осн. ЦАМО: оп. 18004, д. 1649, л. 140.

ПРИРОЖЕНКО Антон Иванович, род. в 1901 г., ст-ца Дондуковская Гиагинского р-на Краснодарского кр. Рядовой. Пропал без вести 00.04.1943 г. Осн. ЦАМО: оп. 18004, д. 780, л. 145об.

ПРИСТАВКА Николай Евгеньевич (Ефимович), род. в 1922 г., Гиагинский р-н Краснодарского кр. Мл. с-т, наводчик, 520 отд. д, ПВО, 30 кД. Погиб в бою 11.07 1944 г. Пох. х. Юхновский Слонимского р-на Гродненской обл. Осн. ЦАМО: оп. 18002, д. 801, л. 125.

ПРИХОДЬКО Григорий Митрофанович, род. в 1909 г., г. Армавир Краснодарского кр. Мл. с-т, разведчик, 831 ппс. Погиб в плену 16.12.1942 г. Осн. ЦАМО: список, П-1346.

ПРИХОДЬКО Федор Игнатьевич. Погиб в бою 00.01.1944 г. Пох. с. Алхимово Ново-Соколинского р-на Калининской обл. Осн. РВК: д. 1, 1950 г., л. 103.

ПРИШИБСКОЙ Михаил Кириллович, род. в 1918 г., ст-ца Дондуковская Гиагинского р-на Краснодарского кр. Рядовой, п/я 19. Пропал без вести 00.07.1941 г. в р-не г. Ломжа зап. Беларуссии. Осн. ЦАМО: оп. 18001, д. 1026, л. 59.

ПРОКОПЕНКО Алексей Евдокимович, род. в 1923 г. Сержант. Погиб в бою 12.10.1944 г. Пох. Рудзиши, Латвийской ССР. Осн. РВК: д. 1, 1950 г., л. 103.

ПРОКОПЕНКО Василий Григорьевич, род. в 1923 г., с. Переградное Ставропольского кр. Сержант, ппс 195, самб м 16/41. Пропал без вести 00.09.1942 г. Осн. ЦАМО: список, П-1347.

ПРОКОПЕНКО Михаил Константинович, род. в 1902 г., ст-ца Дондуковская Гиагинского р-на Краснодарского кр. Рядовой. Пропал без вести 00.05.1945 г. Осн. РВК: д. 1, 1950 г., л. 100.

ПРОКОПЕНКО Николай Илларионович, род. в 1925 г., ст-ца Дагестанская Тульского р-на Краснодарского кр. Ряд., автоматч., 193 пластун, п, 9 пл. Д. Погиб в бою 27.08.1944 г. Пох. с. Дамбье, р-н Радомысль Вельке, Польша. Осн. ЦАМО: оп. 18002, д. 863, л. 143.

ПРОСКУРЕНКО Степан Григорьевич, род. в 1907 г., Ростовская обл. Рядовой, 452 мсб. Погиб в бою 12.08.1942 г. Пох. Орловская обл. Осн. ЦАМО: оп. 818883с, д. 1823, л. 27.

ПРОСКУРИН Андрей Егорович, род. в 1924 г., х. Ровный Гиагинского р-на Краснодарского кр. Ряд., стр., 150 гв. сткп. Погиб в бою 21.08.1943 г. Пох. под. х. Верх. Адагум Крымского р-на Краснодарского кр. Осн. ЦАМО: оп. 18001, д. 958, л. 113.

ПРОСНЯКОВ Виктор Петрович. Мл. с-т. Погиб в бою 07.04.1945 г. Пох. г. Вена, Австрия. Осн. РВК: д. 1, 1950 г., л. 95.

ПРОХОРЦЕВ Кондратий Васильевич, род. в ст-це Келермесской Гиагинского р-на Краснодарского кр. Мл. политрук, 98 орб., 103 мотор. Д. Погиб в бою 03.08.1943 г. Пох. опушка леса вост д. Хлысты Смоленской обл. Осн. ЦАМО: оп. 818884с, д. 40, л. 114.

ПРОЦЕНКО Николай Дмитриевич, род. в 1924 г., Ст. Болотниковский р-н Краснодарского кр. Рядовой, 216 сД. Умер от ран в ХППГ-32 11.09.1943 г. Пох. г. Краснодар, гор. кладб., мог. 221. Осн. ВМА: ф. 32, оп. 1, д. 2, л. 21.

ПРОЩАЛЫКО Николай Васильевич, род. в 1918 г., ст-ца Дондуковская Гиагинского р-на Краснодарского кр. Рядовой. Пропал без вести 00.04.1943 г. Осн. ЦАМО: оп. 18004, д. 780, л. 145об.

ПРОЩАЛЫКО Сергей Васильевич, род. в 1922 г., Краснодарский край. Ряд., сапер, 1574 сапб. Погиб в бою 20.12.1942 г. Осн. ЦАМО: оп. 18001, д. 48, л. 13.

ПРОЩАЛЬНИН Василий Дмитриевич, род. в 1897 г., ст. Дондуковская Гиагинского р-на Краснодарского кр. Рядовой. Пропал без вести 00.12.1941 г. Осн. РВК: д. 1, 1950 г., л. 97.

ПРУДНИКОВ Василий Стефанович, род. в 1906 г., ст-ца Дондуковская Гиагинского р-на Краснодарского кр. Призван в ВС в 1942 г. Рядовой. Пропал без вести 00.06.1943 г. Осн. ЦАМО: оп. 977521, д. 60, л. 190.

ПРУДНИКОВ Павел Васильевич, род. в 1924 г., ст-ца Дондуковская Гиагинского р-на Краснодарского кр. Ряд., стр. Пропал без вести в 1943 году. Осн. ЦАМО: оп. 977520, д. 397, л. 75.

ПТАШКИН Алексей Иванович, род. в 1913 г., ст-ца Тульская Майкопского р-на Краснодарского кр. Рядовой. Пропал без вести 00.04.1943 г. Осн. РВК: д. 1, 1950 г., л. 101.

ПУГАЧЕВ Михаил Антонович, род. в 1913 г., ст-ца Гиагинская Гиагинского р-на Краснодарского кр. Рядовой. Пропал без вести 00.06.1943 г. Осн. ЦАМО: оп. 18004, д. 2255, л. 58.

ПУЗАНОВ Иван Емельянович, род. в 1914 г. Ст. с-т. Погиб в бою 11.07.1942 г. Пох. д. Козинка Б-Полянского р-на Курской обл. Осн. РВК: д. 1, 1950 г., л. 103.

ПУКАСОВ (ПУКАЛОВ) Дмитрий Васильевич, род. в Гиагинском р-не Краснодарского кр. Л-т, ком. роты, 3 отдб, 43 отдстрбр. Погиб в бою 22.02.1943 г. Пох. х. Красный Ново-Николаевского р-на Краснодарского кр. Осн. ЦАМО: оп. 18001, д. 619, л. 50.

ПУЛЬГУЕВ Николай Никитьевич, род. в 1916 г., г. Краснодар. Ряд., разведчик, 15 гв. мехбр. 4 гв. мехк. Пропал без вести 15.02.1943 г. в р-не х. Терновый. Осн. ЦАМО: оп. 18001, д. 1296, л. 24.

ПУЛЯГИН Александр Яковлевич, род. в 1924 г. (1925), с. Сергиевское Гиагинского р-на Краснодарского кр. Рядовой. Пропал без вести 00.08.1942 г. Осн. РВК: д. 1, 1950 г., л. 97.

ПУЛЯГИН Георгий Петрович, род. в 1908 г., с. Сергиевское (х. Пуляжи) Гиагинского р-на Краснодарского кр. Рядовой. Пропал без вести 00.07.1943 г. Осн. ЦАМО: список, П-1318.

ПУПЫНИН Федор Григорьевич, род. в 1922 г., г. Курганинск Краснодарского кр. Призван в ВС в 1941 г. Мл. с-т, п/п 01113 «у». Погиб в бою 29.08.1943 г. Осн. ЦАМО: оп. 977522, д. 15, л. 83.

ПУСТОВЕТОВ Петр, род. в 1895 г., с. Черемшево Краснодарского кр. Рядовой. Погиб в плену 15.06.1944 г. Пох. Германия, Зантбосте. Осн. ЦАМО: оп. 18004, д. 849, л. 4об.

ПУХОВ Андрей Иванович, род. в 1924 г., ст-ца Дондуковская Гиагинского р-на Краснодарского кр. Ряд., стр., 214 отд. Арм. рота, 40 гв. сД. Погиб в бою 23.10.1943 г. Пох. вост. с. Зеленый Гай Васильевского р-на Запорожской обл. Осн. ЦАМО: оп. 18001, д. 1054, л. 147

ПУЧКОВ Василий Ефимович, род. в 1917 г., д. Лепихина Московской обл. Мл. л-т, ком. роты, 87 сп, 26 сД. Погиб в бою 17.10.1941 г. Осн. ЦАМО: список, П-37.

ПУЧНИН Даниил Емельянович, род. в 1902 г., ст-ца Гиагинская Гиагинского р-на Краснодарского кр. Призван в ВС в 1943 г. Рядовой, стр. Пропал без вести 00.04.1944 г. Осн. ЦАМО: оп. 977521, д. 17, л. 43.

ПШЕДОКОВ Салих, род. в 1906 г., Адыгейской авт. обл. Краснодарского кр. Ряд., стр., 10 сб, 136 курс. стр. бр. Погиб в бою 01.08.1941 г. Пох. 1 км. сев. д. Полунино Ржевского р-на Калининской обл. Осн. ЦАМО: оп. 818883с, д. 1422, л. 159.

ПЫШНОГРАЕВ Фома Антонович, род. в 1899 г. Ст. л-т, политрук, стр. роты. В распоряжении в/совета 59 А. Пропал без вести 00.05.1942 г. Осн. ЦАМО: № 02217/25 от 30.07.45 г.

ПЬЯНЫХ Александр Ефимович, род. в 1923 г., ст-ца Гиагинская Гиагинского р-на Краснодарского кр. Призван в ВС Хабаровским ГВК. С-т, ком. отд. Пропал без вести в 1945 году. Осн. ЦАМО: оп. 977520, д. 648, л. 327.

ПЯТАКОВ Михаил Иванович, род. в 1900 г., ст-ца Дондуковская Гиагинского р-на Краснодарского кр. Рядовой. Пропал без вести 00.11.1943 г. Осн. ЦАМО: оп. 977520, д. 534, л. 363об.

ПЯТИКИН Алексей Павлович, род. в 1918 г., Краснодарский край. Ряд., артиллерист, 6 гв. кп, 1 гв. кД. Погиб в бою 05.06.1942 г. Пох. на поле боя. Осн. ЦАМО: оп. 818883с, д. 1088, л. 30.

ПЯТНИЧЕНКО Константин Савельевич. Рядовой. Погиб в бою 01.05.194: г. Пох. с. Ватфурт, уезд Гоесверд, Германия, гражд. кладб. Осн. РВК: д. 1, 1950 г. л. 95.



РАГУЗОВ Алексей Васильевич, род. в 1913 г., ст-ца Кужорская Майкопского р-на Краснодарского кр. Рядовой. Пропал без вести 00.04.1943 г. Осн. ЦАМО: оп. 977520, д. 40, л. 157.

РАДЧЕНКО Андрей Семенович, род. в 1923 г., ст-ца Гиагинская Гиагинского р-на Краснодарского кр. Рядовой, 742 сп. Погиб в бою 13.08.1943 г. Пох. д. Петрики Дубровенского р-на Витебской обл. Осн. сообщение Витебского ОВК через КВК исх. № 4/167 от 07.02.92 г.

РАДЧЕНКО Григорий Григорьевич, род. в 1912 г., г. Майкоп ААО Краснодарского кр. Рядовой. Пропал без вести 00.05.1945 г. Осн. ЦАМО: оп. 977520, д. 648, л. 327 об.

РАДЧЕНКО Дмитрий Васильевич, род. в 1900 г. Сержант. Погиб в бою 17.11.1942 г. Осн. РВК: д. 1, 1950 г., л. 107.

РАЖНОВ Федор Андреевич, род. в 1911 г., Азовский р-н Краснодарского кр. Рядовой, стр., 1177 сп, 347 сД, 56 А. Погиб в бою 10.03.1942 г. Пох. с. Ивановка Ростовской обл. Осн. ЦАМО: оп. 818883с, д. 973, л. 108.

РАЗИНКИН Андрей Нефедович, род. в 1913 г., с. Кочетовка Хохольского р-на Воронежской обл. Рядовой. Пропал без вести 00.03.1943 г. Осн. РВК: д. 1, 1950 г., л. 107.

РАЗМАХНИН... Рядовой. Погиб в бою 10.08.1942 г. Пох. в ст-це Дондуковской Гиагинского р-на Краснодарского кр. Осн. РВК: д. 1, 1950 г., л. 107.

РАЗУМНОВ Василий Яковлевич, род. в 1921 г., с. Сергиевское Гиагинского р-на Краснодарского кр. Рядовой. Пропал без вести 00.04.1943 г. Осн. РВК: д. 1, 1950 г., л. 107.

РАЙОВ (РАКОВ) Дмитрий Ануфриевич, род. в 1914 г., х. Сухая Балка Гиагинского р-на Краснодарского кр. Рядовой. Пропал без вести 00.10.1942 г. Осн. кн. выд. изв. Р-20.

РАКОВ Николай Александрович, род. в 1924 г., Гиагинский р-н Краснодарского кр. Рядовой, стр., 2 отд. стр. б-н, 6 гв. сбр. Погиб в бою 04.06.1943 г. Пох. в лесу 2 км юго-зап. х. Семенобуского Крымского р-на Краснодарского кр. (ст. Ищерская, Моздокского р-на Краснодарского кр.). Осн. ЦАМО: оп. 18001, д. 1145, л. 48.

РАКОВСКИЙ Иван Никитович, род. в 1920 г., г. Гомель, Беларусь. Сержант, ппс 242. Умер от ран 20.02.1945 г. Пох. Дармотки, Чехословакия. Осн. ЦАМО: оп. 18001, д. 992, л. 155.

РАНЧЕНКО Сергей Леонтьевич, род. в 1903 г. Рядовой, стр., 1337 сп, 318 сД. Погиб в бою 14.09.1943 г. Пох. г. Новороссийск, цемзавод «Пролетарий». Осн. ЦАМО: оп. 18001, д. 863, л. 214.

РАСПОПОВ Алексей Федорович, род. в 1911 г., ст-ца Гиагинская Гиагинского р-на Краснодарского кр. Призван в ВС Пушкинским РВК. Ряд., кузнец-слесарь, 931 п/п, хоз. часть. Пропал без вести 00.01.1942 г. Осн. ЦАМО: оп. 18004, д. 1649, л. 298.

РАСПОПОВ Василий Павлович. Сержант. Погиб в бою 30.04.1944 г. Пох. г. Балаклава Крымской АССР, мог. № 111, ряд 2-й справа. Осн. РВК: д. 1, 1950 г., л. 104.

РАСПОПОВ Даниил Федорович, род. в 1896 г., ст-ца Гиагинская Гиагинского р-на Краснодарского кр. Рядовой. Пропал без вести 00.04.1943 г. Осн. ЦАМО: оп. 18004, д. 780, л. 144.

РАСПОПОВ Иван Васильевич, род. в 1907 г., ст-ца Гиагинская Гиагинского р-на Краснодарского кр. Рядовой. Пропал без вести 00.05.1943 г. Осн. ЦАМО: оп. 18004, д. 2154, л. 219.

РАСПОПОВ Иван Федорович, род. в 1914 г., Закаляевский с/с Гиагинского р-на Краснодарского кр. Рядовой. Пропал без вести 00.04.1943 г. Осн. ЦАМО: оп. 18004, д. 845, л. 149 об.

РАССКАЗОВ Александр Алексеевич, род. в 1907 г., ст-ца Кужорская Майкопского р-на Краснодарского кр. Рядовой. Пропал без вести 00.05.1943 г. Осн. ЦАМО: оп. 977520, д. 346, л. 213 об.

РАССКАЗОВ Федор Федорович, род. в 1909 г., ст-ца Келермесская Гиагинского р-на Краснодарского кр. Рядовой. Пропал без вести 00.12.1943 г. Осн. ЦАМО: список, Р-1369.

РАССОХИН Денис Фомич, род. в 1913 г., Гиагинский р-н Краснодарского кр. Рядовой, отд. сан. рота. Погиб в бою 20.03.1942 г. Пох. с. Переплетки Славянского р-на Сталинградской обл. Осн. ОВК: д. 9, 1961 г., л. 253.

РАССОХИН Илья Сергеевич, род. в 1905 г., с. Жуковское Пищенокопского р-на Ростовской обл. Рядовой. Пропал без вести 00.04.1943 г. Осн. ЦАМО: оп. 18004, д. 845, л. 149 об.

РАСТРЕПИН Василий Семенович, род. в 1925 г., х. Сухая Балка Гиагинского р-на Краснодарского кр. Рядовой. Пропал без вести 00.12.1943 г. Осн. ЦАМО: список, Р-1374.

РАШЕВСКИЙ Александр Дмитриевич, род. в 1926 г., ст-ца Дондуковская Гиагинского р-на Краснодарского кр. Рядовой, казак, 40 гв. кп., 10 гв. кД. Пропал без вести 01.11.1943 г. в Крыму, г. Армянск. Осн. ЦАМО: оп. 18001, д. 1175, л. 41.

РАШЕВСКИЙ Дмитрий Иванович. Рядовой. Погиб в бою 10.03.1944 г. Пох. с. Ново-Полтавка Николаевской обл. Осн. РВК: д. 1, 1950 г., л. 106.

РЕВА Алексей Алексеевич, род. в 1915 (1908) г., ст-ца Келермесская Гиагинского р-на Краснодарского кр. Сержант, ком. отд. Пропал без вести 00.05.1944 г. Осн. ОВК: д. 9, л. 539 — извещ.

РЕВА Андрей Васильевич, род. в 1918 г., ст-ца Келермесская Гиагинского р-на Краснодарского кр. Призван в ВС в 1941 г. Рядовой. Пропал без вести 00.06.1943 г. Осн. РВК: д. 1, 1950 г., л. 106.

РЕВА Степан Александрович. 54 сп. Погиб в бою 05.01.1943 г. Пох. на поле боя вблизи г. Новая Калитва Воронежской обл. Осн. РВК: д. 1, 1950 г., л. 107.

РЕВА Федор Тимофеевич. Рядовой. Умер от ран 10.11.42 г. в б-це г. Пятигорска. Пох. ст. Горячеводская, г. Пятигорск, кладб. Осн. РВК: д. 1, 1950 г., л. 107.

РЕВЕНКО Петр Яковлевич, род. в 1903 г., ст-ца Дондуковская Гиагинского р-на Краснодарского кр. Призван в ВС Кировобадским ГВК. Рядовой, стр. Пропал без вести 00.08.1942 г. Осн. ЦАМО: оп. 977520, д. 337, л. 260 об.

РЕВЕНКО Сергей Семенович, род. в 1923 г., ст-ца Дондуковская Гиагинского р-на Краснодарского кр. Рядовой. Пропал без вести 00.05.1943 г. Осн. ЦАМО: список, Р-1378.

РЕВЯКИН Григорий Гаврилович, род. в 1913 (1910) г., ст-ца Дондуковская Гиагинского р-на Краснодарского кр. Призван в ВС в 1941 г Рядовой. Погиб в бою 00.12.1942 г. Пох. д. Хмелево. Осн. ЦАМО: оп. 977521, д. 434, л. 218.

РЕДЬКО Иван Антонович, род. в 1906 г. Рядовой. Погиб в бою 11.01.1944 г. Пох. ст. Лозовая, Харьковской обл. Осн. РВК: д. 1, 1950 г., л. 104.

РЕЗНИКОВ Николай Михайлович, род. в 1921 г., х. Тамбовский Гиагинского р-на Краснодарского кр. Рядовой, химик, 511 отд. инж. Д. Погиб в бою 14.02.1942 г. Пох. д. Барсуки Мосальского р-на Смоленской обл. Осн. ЦАМО: оп. 818883с, д. 953, л. 89.

РЕМИЗОВ Кирилл Павлович. Погиб в бою 00.05.1944 г. Пох. гор. сад, мог. 21, ряд. 5-й с востока. Осн. РВК: д. 1, 1950 г., л. 104.

РЕПИН Ефим Михайлович, род. в 1914 г., Старомойкский р-н Куйбышевской обл. Рядовой. Пропал без вести 00.04.1943 г. Осн. сообщение (копия похоронки) Старомойкского РВК Краснодарского кр. от 25.02.1991 г.

РЕПИН Федор Анисимович, род. в 1901 г., Харьковская область. Ряд., стр., 18 истр. противотанк., арт. полк, 161 сД, 6 оиптабр. Пропал без вести 03.10.1943 г. в р-не с. Коханое Запорожской обл. Осн. ЦАМО: оп. 18002, д. 500, л. 208.

РЕПЬЕВ Николай Яковлевич, род. в 1904 г., с. Коржевка Ульяновской обл. Рядовой. Пропал без вести 00.07 1942 г. Осн. РВК: д. 1, 1950 г., л. 105.

РЕПЬЕВ Петр Яковлевич, род. в 1915 г. Рядовой. Умер от болезни 17.12.1943 г. Пох. Пашский р-н д. Шоткус Ленинградской обл. Осн. РВК: д. 1, 1950 г., л. 104.

РЕУТОВ Григорий Денисович, род. в 1903 г., х. Тамбовский Гиагинского р-на Краснодарского кр. Рядовой. Умер от ран в 1942 г. Пох. г. Серго, Ворошиловградской обл. Осн. РВК: д. 1, 1950 г., л. 105.

РЕУТОВ Николай Павлович, род. в 1912 г., ст-ца Ярославская Мостовского р-на Краснодарского кр. Мл. л-т, ком. вз-да, 109 сп, 74 сД. Погиб в бою 01.05.1942 г. Пох. у памятника с. Чернухино Ворошиловского р-на Ворошиловградской обл. Осн. ЦАМО: оп. 818883с, д. 200, л. 172.

РЕШЕВЦОВ Гавриил Васильевич, род. в 1908 г., х. Дукмасов Шовгеновского р-на Краснодарского кр. Рядовой. Пропал без вести 00.04.1943 г. Осн. РВК: д. 1, 1950 г., л. 105.

РЕШЕТНИКОВ Павел Семенович. Рядовой. Погиб в бою 27.08.1943 г. Пох. с. Н. Ивановка Сталинградской обл. Осн. РВК: д. 1, 1950 г., л. 107.

РЕШЕТНЯК Гéоргий Кондратьевич, род. в 1912 г., с. Великое (Вешное) Белореченского р-на Краснодарского кр. Рядовой. Призван в ВС в 1941 г. Пропал без вести 00.06.1943 г. Осн. ЦАМО: оп. 977520, д. 767, л. 306 об.

РЕШЕТНЯК Дмитрий Кондратьевич, род. в 1910 г., х. Вольно-Веселый. Рядовой. Погиб в плену 06.12.1943 г. Осн. ОВК: д. 9, л. 378.

РЕШЕТНЯК Павел Семенович. Казак. Погиб в бою 02.09.1943 г. Пох. с. Старый Щербак Сталинской обл. Осн. ОВК: д. 1, 1950 г., л. 104.

РОГАЛЕВ Гавриил Сергеевич, род. в 1909 г., ст-ца Келермесская Гиагинского р-на Краснодарского кр. Рядовой. Пропал без вести 00.04.1943 г. Осн. ЦАМО: список, Р-1382.

РОГАЧЕВ Александр Григорьевич, род. в 1913 (1914) г., ст-ца Дондуковская Гиагинского р-на Краснодарского кр. Призван в ВС в 1939 г. Али-Байрамским РВК Аз. ССР. Рядовой. Пропал без вести 00.05.1943 г. Осн. ЦАМО: оп. 977521, д. 459, л. 97.

РОГАЧЕВ Николай Семенович, матрос. Пропал без вести 03.06.1942 г. в р-не г. Севастополя. Осн. РВК: д. 1, 1950 г., л. 105.

РОГОВОЙ Николай Андреевич, род. в 1920 г., ст-ца Дондуковская Гиагинского р-на Краснодарского кр. Призван в ВС в 1940 г. Рядовой. Пропал без вести 00.04.1943 г. Осн. ЦАМО: оп. 977521, д. 82, л. 8.

РОГОВОЙ Николай Ефимович, род. в 1920 г., ст-ца Дондуковская Гиагинского р-на Краснодарского кр. Рядовой. Пропал без вести 00.12.1943 г. Осн. ЦАМО: список, Р-1385.

РОГОЗА Иван Яковлевич, род. в 1905 г., ст-ца Черкашская Ворошиловградской обл. Призван в ВС Мамонским РВК. Рядовой. Пропал без вести 00.10.1942 г. Осн. ЦАМО: список, Р-1386.

РОДЧЕНКО Алекс. Яковлевич, род. в 1895 г., Гиагинский р-он Краснодарского кр. Ряд., наводчик, 369 зсп. Погиб в бою 00.11.1943 г. Пох. с. Б. Белозерка, Б. Белозерского р-на Запорожской обл. возле райисполкома. Осн. ЦАМО: оп. 18002, д. 121, л. 199.

РОЖКОВ Михаил Иванович, род. в 1925 г., ст-ца Келермесская Гиагинского р-на Краснодарского кр. Рядовой. Пропал без вести 00.06.1943 г. Осн. ЦАМО: список, Р-1387.

РОЖКОВ Михаил Петрович, род. в 1898 г., ст-ца Келермесская Гиагинского р-на Краснодарского кр. Рядовой, 73 гуж. бат. Погиб в плену 22.01.1943 г. Осн. ЦАМО: список, Р-1388.

РОЙ Моисей Мануилович, род. в 1913 г., Гиагинский р-н Краснодарского кр. Ряд., стр., 15 мспб, 15 тбр, 9 А. Пропал без вести 28.02.1942 г. Осн. ЦАМО: оп. 818883с, д. 80, л. 309 об.

РОЙТМАН Захарий Зуевич, род. в 1911 г., с. Кутюшаны Кутюшанского р-на Молдавской ССР. Рядовой, стр., пропал без вести 00.10.1944 г. Осн. ЦАМО: оп. 18004, д. 298, л. 14.

РОМАНЕНКО Авдей Иванович, род. в 1923 г. Сержант. Погиб в бою 24.08.1942 г. Пох. д. Колосово Смоленской обл. Осн. РВК: д. 1, 1950 г., л. 107.

РОМАНЕНКО Андрей Иванович, род. в 1916 г. Рядовой. Пропал без вести 27.12.1941 г. Осн. РВК: д. 1, 1950 г., л. 104.

РОМАНЕНКО Иван Петрович, род. в 1908 г., ст-ца Дондуковская Гиагинского р-на Краснодарского кр. Рядовой. Пропал без вести 00.05.1943 г. Осн. ЦАМО: оп. 18004, д. 1604, л. 220.

РОМАНЕНКО Константин Николаевич, род. в 1900 г., ст-ца Дондуковская Гиагинского р-на Краснодарского кр. Призван в ВС в 1942 г. Рядовой. Умер от ран 27.12.1944 г. Осн. ЦАМО: оп. 977521, д. 212, л. 173.

РОМАНЕНКО Николай Иванович, род. в 1923 г., ст-ца Дондуковская Гиагинского р-на Краснодарского кр. Призван в ВС Красноводским РВК Ашхабадской обл. Рядовой. Пропал без вести 00.06.1943 г. Осн. РВК: д. 1, 1950., л. 106.

РОМАНЕНКО Степан Кириллович, род. в 1897 г., к-з «Прогресс» Айрюмовского с/с Гиагинского р-на Краснодарского кр. Рядовой. Пропал без вести 00.05.1943 г. Осн. ЦАМО: оп. 18004, д. 2440, л. 63.

РОМАНЕНКО Стефан Тимофеевич, род. в 1913 г., с. Плоское. Рядовой. Пропал без вести 00.04.1943 г. Осн. РВК: д. 1, 1950 г л. 106.

РОМАНОВ Дмитрий Егорович, род. в 1916 г., с. Яблочное Гремячского р-на Воронежской обл. Рядовой. Пропал без вести 00.10.1943 г. Осн. ЦАМО: список, Р-1389.

РОМАНОВ Павел Алексеевич, род. в 1907 (1905) г., с. Великовечное Краснодарского кр. Рядовой, 807 сп, 304 сД. Пропал без вести 00.09.1941 г. Осн. РВК: д. 1, 1950 г., л. 105.

РОМАНОВ Петр Андреевич. Рядовой. Пропал без вести 30.09.1943 г. Осн. РВК: д. 1, 1950 г., л. 104.

РОМАНСКИЙ Ануфрий Степанович, род. в 1900 г., ст. Величковская Краснодарского кр. Рядовой. Пропал без вести 00.04.1943 г. Осн. ЦАМО: список, Р-1394.

РОМАНЦЕВ Анатолий Александрович, род. в 1923 г., ст-ца Дондуковская Гиагинского р-на Краснодарского кр. Рядовой. Пропал без вести 00.01.1942 г. Осн. ЦАМО: список, Р-1395.

РОМАНЮК Иван Григорьевич, род. в 1916 г., с. Гордиевка Дзержинского р-на Житомирской обл. Рядовой, тракторист. Пропал без вести 00.12.1944 г. Осн. ЦАМО: оп. 18004, д. 873, л. 136.

РОМАНЮК Лев Дмитриевич, род. в 1911 г., ст-ца Дондуковская Гиагинского р-на Краснодарского кр. Рядовой. Погиб в бою 27.11.1942 г. Пох. х. Боковский Боковского р-на Ростовской области. Осн. РВК: д. 1, 1950 г., л. 107.

РОМАХОВ Илларион Лукьянович, род. в 1902 г., ст-ца Кужорская Майкопского р-на Краснодарского кр. Призван в ВС в 1941 г. Рядовой, стр. Пропал без вести 00.05.1943 г. Осн. ЦАМО: оп. 977521, д. 8, л. 274.

РОМЧЕНКО Алексей Илларионович, род. в 1906 г., х. Игнатьевский Гиагинского р-на Краснодарского кр. Рядовой. Пропал без вести 00.08.1942 г. Осн. РВК: д. 1, 1950 г., л. 105.

РОССОХИН Денис Фомич, род. в 1913 г., Гиагинский р-н Краснодарского кр. Ряд., сапер, 11 отд. стр. бр. Погиб в бою 20.03.1942 г. Пох. мог. юго-зап. с. Переплетки Славянского р-на Донецкой обл. Осн. ЦАМО: оп. 818883с, д. 1731, л. 22.

РОСТОВЦЕВ Савелий Михайлович, род. в 1917 г., Гиагинский р-н Краснодарского кр. Ряд., стр., 273 сп, 104 сД. Погиб в бою 08.10.1942 г. Пох. 72 км дороги Кандалакша — Алакурти Мурманской обл. Осн. ЦАМО: оп. 18001, д. 131, л. 217

РОШЕВСКИЙ Александр Дмитриевич, род. в 1926 г., г. Майкоп Краснодарского кр. Призван в ВС в 1941 г. Рядовой. Пропал без вести 00.04.1944 г. Осн. ЦАМО: оп. 977520, д. 77, л. 68.

РОЩИН Авксентий (Арсентий) Васильевич, род. в 1896 г., ст-ца Дондуковская Гиагинского р-на Краснодарского кр. Рядовой, 85 сп. Умер от ран 27.03.1942 г. в ЭГ № 2633. Пох. г. Алексеевка, гор. кладб. ВМА: ф. 2633, оп. 1, д. 6, л. 2.

РУБАН Василий Георгиевич, род. в 1923 г., ст-ца Дондуковская Гиагинского р-на Краснодарского кр. Призван в ВС в 1941 г. Ряд., стр. Пропал без вести 00.04.1943 г. Осн. РВК: д. 1, 1950 г., л. 106.

РУБАНОВ Кузьма Иванович, род. в 1905 г., Гиагинский р-н Краснодарского кр. Ряд., стр., 2 черноморск. п., 172 сД. Погиб в бою 20.12.1941 г. Пох. д. Чоргунь. Осн. ЦАМО: оп. 818883с, д. 1071, л. 156.

РУБАНОВ Михаил Максимович, род. в 1915 г., г. Майкоп АО Краснодарского кр. Рядовой. Пропал без вести 00.04.1943. Осн. РВК: д. 1, 1950 г., л. 104.

РУДЕНКО Александр Георгиевич, род. в 1913 г. Погиб 02.02.1942 г. Пох. Ленинградская обл. Осн. РВК: д. 1, 1950 г., л. 104.

РУДЕНКО Александр Иосифович. Сержант. Погиб в бою 02.02.1942 г. Осн. РВК: д. 1, 1950 г., л. 104.

РУДЕНКО Борис Андреевич, род. в ст. Дондуковской Гиагинского р-на Краснодарского кр. Призван в ВС в 1939 г. Сары-Ассийским РВК. Рядовой, ком. оруд. Пропал без вести 00.09.1941 г. Осн. ЦАМО: оп. 977520, д. 3197, л. 299.

РУДЕНКО Василий Иосифович, род. в 1918 г., ст-ца Гиагинская Гиагинского р-на Краснодарского кр. Ряд., стр. Пропал без вести 00.05.1943 г. Осн. ЦАМО: оп. 977520, д. 3275, л. 244.

РУДЕНКО Виктор Николаевич. Рядовой. Погиб в бою 17.08.1943 г. Пох. с. Повечье Мгинского р-на Ленинградской обл. Осн. РВК: д. 1, 1950 г., л. 104.

РУДЕНКО Гаврил Николаевич, род. в 1900 г., с. Манина Колачевского р-на Воронежской обл. Рядовой. Пропал без вести 00.10.1942 г. Осн. ЦАМО: оп. 977520, д. 382, л. 81.

РУДЕНКО Федор Матвеевич, род. в 1909 г., ст-ца Дондуковская Гиагинского р-на Краснодарского кр. Ряд., стр., 404 сп, 176 сД. Погиб в бою 05.09.1943 г. Пох. сев. окр. с-за Мысхако в р-не гор. Новороссийска. Осн. ЦАМО: оп. 18001, д. 721, л. 176.

РУДЕНКО Федор Филиппович, род. в 1918 г., ст-ца Келермесская Гиагинского р-на Краснодарского кр. Рядовой. Пропал без вести 00.05.1943 г. Осн. РВК: д. 1, 1950 г., л. 107.

РУДИМОВ Михаил Иванович, род. в 1922 г., с. Сергиевское Гиагинского р-на Краснодарского кр. Рядовой. Пропал без вести 00.04.1943 г. Осн. РВК: д. 1, 1950 г., л. 105.

РУДКОВСКИЙ Иван Иванович, род. в 1906 г., ст-ца Дондуковская Гиагинского р-на Краснодарского кр. М-р, нач. 2-го ОШБ, 1-й исп. Погиб в бою 17.04.1945 г. Пох. М. Хохенкруг, Германия. Осн. ЦАМО: оп. 11458, д. 761, л. 76.

РУДЬ Григорий Семенович, род. в 1904 г. Рядовой, 157 бр., 3 б-н. Пропал без вести 00.04.1941 г. Осн. РВК: д. 1, 1950 г., л. 105.

РУМБИШТ Владимир Алексеевич, род. в 1915 г., ст-ца Дондуковская Гиагинского р-на Краснодарского кр. Старшина. Пропал без вести 00.07.1941 г. Осн. РВК: д. 1, 1950 г., л. 106.

РУМБИШТ Григорий Васильевич. Рядовой, 1326 сп. Погиб в бою 29.01.1943 г. Пох. г. Сталинград, р-н Тюрлен. Осн. РВК: д. 1, 1950 г., л. 107.

РУССКИХ (РУССИН) Яков Григорьевич, род. в 1918 г., ст. Белоглинка Краснодарского кр. Мл. с-т, 1854 ппс. Пропал без вести 00.04.1943 г. Осн. РВК: д. 1, 1950 г., л. 106.

РЫБАЛКИН Алексей Леонтьевич, род. в 1914 г., ст-ца Гиагинская Гиагинского р-на Краснодарского кр. Ряд., стр., 759 сп. Умер от ран 01.10.1944 г. в 298 омсб, 163 сД. Пох. на военном кладб. в саду церкви с. Келераш Туруинского (Турдинского) уезда, Румыния. Осн. ЦАМО: оп. 18002, д. 1090, л. 92.

РЫБАЛЬЧЕНКО Виталий Георгиевич. Рядовой. Погиб в бою 16.08.1944 г. Пох. с. Хатковская воля Радомской волости, Польша. Осн. РВК: д. 1, 1950 г., л. 104.

РЫБАЧЕНКО (РЫБАЧЕНОК) Павел Федорович, род. в 1906 г., Айрюмовский с/с Гиагинского р-на Краснодарского кр. Рядовой, 1120 сп. Пропал без вести 00.05.1943 г. Осн. ЦАМО: оп. 977520, д. 833, л. 123.

РЫЖЕВОЛОВ Иван Афанасьевич, род. в 1921 г., ст-ца Гиагинская Гиагинского р-на Краснодарского кр. Рядовой, шофер. Пропал без вести 00.04.1943 г. Осн. ЦАМО: оп. 18004, д. 780, л. 143.

РЫЖКОВ Дмитрий Максимович, род. в 1910 г., г. Кропоткин Краснодарского кр. Рядовой. Пропал без вести 00.04.1943 г. Осн. РВК: д. 1, 1950 г., л. 107.

РЫЖКОВ Иван Сергеевич, род. в 1921 г., Закаляевский с/с Гиагинского р-на Краснодарского кр. Рядовой, п/п 3751. Пропал без вести 00.07.1943 г. Осн. ЦАМО: оп. 18004, д. 845, л. 149 об.

РЫКАЛОВ Петр Иванович, род. в 1909 г., Гиагинский р-н Краснодарского кр. Ряд., пул-к, 589 сп, 216 сД. Пропал без вести 20.07.1942 г. Осн. ЦАМО: оп. 18001, д. 672, л. 4.

РЫКОВ Петр Савельевич. Сержант. Погиб в бою 08.05.1943 г. Пох. с. Неберджаевское Краснодарского края. Осн. РВК: д. 1, 1950 г., л. 107.

РЫКОВ Федор Леонтьевич, род. в 1917 г., ст-ца Келермесская Гиагинского р-на Краснодарского кр. Рядовой. Пропал без вести 00.05.1943 г. Осн. РВК: д. 1, 1950 г., л. 106.

РЫЛИН Иван Степанович, род. в 1909 г., ст-ца Дондуковская Гиагинского р-на Краснодарского кр. Ст. л-т 10 аз. Пропал без вести 07.07.1941 г. в Гродненской обл. Осн. Распечатка КГБ № 302.

РЯБИЧЕНКО Григорий Карпович, род. в 1904 г., с. Н-Севастопольское Красногвардейского р-на Краснодарского кр. Призван в ВС в 1942 г. Рядовой. Пропал без вести 00.09.1943 г. Осн. ЦАМО: оп. 977522, д. 190, л. 403.

РЯБИЧКИН (РЯБИЧКО) Павел Емельянович, род. в 1918 г., ст-ца Келермесская Гиагинского р-на Краснодарского кр. Призван в ВС в 1941 г. Рядовой. Пропал без вести 00.04.1943 г. Осн. РВК: д. 1, 1950 г., л. 106.

РЯБИЧКО Прокофий Сидорович, род. в 1914 г. Рядовой. Погиб в 1944 г. Пох. г. Керчь. Осн. РВК: д. 1, 1950 г., л. 104.

РЯБКИН Александр Павлович. Майор, п/п 19782. Погиб в бою 16.07.1944 г. Осн. ОВК: д. 9, 1961 г., л. 537.

РЯБУХИН Александр Алексеевич, род. в 1906 г., ст-ца Гиагинская Гиагинского р-на Краснодарского кр. Мл. с-т. Погиб в бою 08.05.1944 г. Пох. г. Севастополь. Осн. кн. выд. изв. Р-15.

РЯБЦЕВ Алексей Иванович, род. в 1923 г., ст-ца Гиагинская Гиагинского р-на Краснодарского кр. Ст. с-т, сан. инстр., 133 гксп, 44 гксД. Погиб в бою 13.09.1943 г. Пох. юго-вост. от дороги, 200 м сев.-вост. 1 км д. Павловка Петровского р-на Харьковской обл. Осн. ЦАМО: оп. 18001, д. 760, л. 174.

РЯБЦЕВ Василий Васильевич, род. в 1920 г., ст-ца Келермесская Гиагинского р-на Краснодарского кр. Гв. ряд., телеф., 188 гв. сп, 63 гв. сД. Умер от ран 17.01.1944 г. в 70 омсб. Пох. г. Ленинград, Чекшинское кладб. № 2. Осн. ЦАМО: оп. 18002, д. 160, л. 68.

РЯБЧЕНКО Василий Иванович, род. в 1910 г., ст-ца Дондуковская Гиагинского р-на Краснодарского кр. Рядовой. Пропал без вести 05.05.1942 г. Осн. РВК: д. 1, 1950 г., л. 105.

РЯБЧЕНКО Михаил Николаевич, род. в 1924 г., с-з «Труд» Гиагинского р-на Краснодарского кр. Ряд., стр., 1 учебн. б-н. Умер от ран 17.12.1942 г. в ППГ № 4323. Пох. с. Ново-Михайловское Краснодарского кр., кладб., мог. № 1. Осн. ЦАМО: оп. 18001, д. 323, л. 124.

РЯДНОВ Трофим Иванович, род. в 1919 г., Воронежская область. Рядовой. Пропал без вести 00.04.1943 г. Осн. РВК: д. 1, 1950 г., л. 106.

РЯЗАНЦЕВ Иван Филиппович, род. в 1924 г., с. Богославка Воронежской обл. Призван в ВС в 1941 г. Рядовой. Умер от ран 28.03.1943 г. в б-це г. Майкопа. Осн. ОВК: д. 9, 1961 г., л. 374.

РЯЗАНЦЕВ Леонтий Филиппович, род. в 1906 г., с. Погасловка Репьевского р-на Воронежской обл. Призван в ВС Б. Муртинским РВК Краснодарского кр. Рядовой. Пропал без вести 00.07.1943 г. Осн. РВК: д. 1, 1950 г., л. 106.

РЯЗАНЦЕВ Митрофан Егорович, род. в 1908 г., В-Мошинский р-н Воронежской обл. Л-т, ком. стр. вз-да, 17 сп. Погиб в бою 24.09.1944 г. Пох. х. Урмалнски Болдинского р-на Латвийской ССР. Осн. ЦАМО: оп. 11458, д. 416, л. 315 об.

РЯЗАНЦЕВ Петр Петрович, род. в 1912 г., Новокуловский р-н Воронежской обл. Рядовой. Погиб в бою 15.02.1943 г. Осн. ЦАМО: оп. 18004, д. 780, л. 143 об.

РЯЗАНЦЕВ Федор Филиппович, род. в 1909 г., с. Богословка Н. Уколовского р-на Воронежской обл. Рядовой. Пропал без вести 00.05.1943 г. Осн. ЦАМО: список, Р-1415.



САВЕЛЬЕВ Иван Федорович, род. в 1917 г., Тамбовский с/с Гиагинского р-на Краснодарского кр. Рядовой. Пропал без вести 00.04.1943 г Осн. ЦАМО: оп. 977520, д. 40, л. 160.

САВЕЛЬЕВ Константин Тихонович, род. в 1917 г., с. Белогурья Воронежской обл. Призван в ВС Курганским РВК. Рядовой. Пропал без вести 00.08.1942 г. Осн. РВК: д. 1, 1950 г., л. 114.

САВЕНКО Александр Васильевич, род. в 1906 г., Чеховский р-н Воронежской обл. Призван в ВС Свергинским РВК. Ряд., стр., 85 сД. Пропал без вести 02.08.1942 г. в р-не д. Старо-Паново. Осн. ЦАМО: оп. 818883с, д. 338, л. 104 об.

САВЕНКО Василий Григорьевич, род. в 1925 г., ст-ца Гиагинская Гиагинского р-на Краснодарского кр. Рядовой, ком. отд., 12 гв. каз. Д. Пропал без вести 12.09.1943 г. в р-не с. Керменчик, Украина. Осн. ЦАМО: оп. 18001, д. 771, л. 81 об.

САВЕНКО Иван Федорович, род. в 1925 г., Гиагинский р-н Краснодарского кр. Ряд., сапер, 304 осб, 183 сД. Погиб в бою 19.03.1944 г. Пох. г. Винница, ул. Коцюбинского, 32. Осн. ЦАМО: оп. 18002, д. 234, л. 161.

САВЕНКОВ Михаил Маркович, род. в 1904 г., ст-ца Келермесская Гиагинского р-на Краснодарского кр. Рядовой. Погиб в плену 02.01.1943 г. Осн. ЦАМО: список, С-1439.

САВИЛОВ Петр Митрофанович, род. в 1910 г., Гиагинский р-н Краснодарского кр. Ряд., шофер, 21 ск. Пропал без вести 28.01.1944 г. в р-не Ст. Оратов Ильининского р-на Винницкой обл. Осн. ЦАМО: оп. 18002, д. 373, л. 164 об.

САВИН Иван Иванович, род. в 1909 г с. К. Александр. Давликановского р-на Башкирской обл. Призван в ВС Тарменским РВК. Рядовой. Пропал без вести 00.04.1942 г Осн. ЦАМО: список, С-1440.

САВИН Николай Григорьевич, род. в 1922 г. Сержант. Погиб в бою 23.10.1944 г Пох. г. Ужгород. Осн. РВК: д. 1, 1950 г л. 109.

САВИНОВ Петр Митрофанович. Рядовой. Погиб в бою 00.01.1944 г. Пох. ст. Фронтовка Винницкой обл. Осн. РВК: д. 1, 1950 г л. 109.

САВИЦКИЙ Владимир Данилович. Сержант. Умер от ран 01.05.1945 г. Пох. д. Шванте около Фанинбурга, Германия. Осн. ОВК: д. 9, л. 566.

САВЧЕНКО Василий Васильевич, род. в 1909 г., ст-ца Гиагинская Гиагинского р-на Краснодарского кр. Рядовой. Пропал без вести 00.08.1941 г. Осн. РВК: д. 1, 1950 г., л. 115.

САВЧЕНКО Василий Григорьевич, род. в 1903 г., с. Апанасенко Ставропольского кр. Рядовой, 186 кп, 64 отдкД. Погиб в бою 27.11.1941 г. Пох. ж. д. ст. Александровка Ростовской обл. Осн. ЦАМО: оп. 818884с, д. 71, л. 66.

САВЧЕНКО Николай Федорович, род. в 1918 г., Чулатпольский р-н Днепропетровской обл., Украина. Ст. с-т, дор. мастер, 267 отд. рота. Погиб в бою 17—18.08.1943 г. Пох. с. Анненское Мгинского р-на Ленинградской обл. Осн. ЦАМО: оп., 18001, д. 746, л. 157.

САВЧЕНКО Федор Никитович (Никифорович), род. в 1913 г., ст-ца Новомихайловская Крымского р-на. Ряд., стр. Пропал без вести 00.09.1941 г. Осн. ЦАМО: оп. 977520, д. 936, л. 45.

САЕНКО Павел Кузьмич, род. в 1925 г., с. Чернышевское Шовгеновского р-на Краснодарского кр. Рядовой. Пропал без вести 00.12.1942 г. Осн. ЦАМО: оп. 18004, д. 503, л. 120.

САЖНЕВ Илья Пантелеевич (Панкратович), род. в х. Екатериновском Гиагинского р-на Краснодарского кр. Рядовой, 742 сп. Погиб в бою 26.08.1942 г. Пох. с. Михеево Зубцовского р-на Калининской обл. Осн. ЦАМО: оп. 18001, д. 448, л. 201.

САЗОНОВ Иван Данилович, род. в 1913 г., г. Майкоп, ст-ца Ханская Краснодарского кр. Гв. ефр., ст. телеф., 133 гв. ап, 63 гв. сД, 30 гв. стрК, 67 А. Погиб в бою 27.07 1943 г. Пох. 300 м сев.-вост. церкви Анненской Ленинградской обл. Осн. ЦАМО: оп. 18001, д. 617, л. 79.

САЗЫКИН Иван Тихонович, род. в 1899 г., г Мичуринск Тамбовской обл. Ряд., 73 сб, 230 АЗСП, 18 тК. Пропал без вести 28.10.1944 г. Осн. ЦАМО: оп. 18002, д. 1605, л. 243.

САЙКОВ Иван Кузьмич, род. в 1909 г., ст-ца Келермесская Гиагинского р-на Краснодарского кр. Призван в ВС в 1941 г. Рядовой. Пропал без вести 00.04.1943 г. Осн. ЦАМО: оп. 977521, д. 82, л. 8 об.

САЙЧЕНКО Иван Никифорович. Рядовой. Погиб в бою 28.02.1943 г. Пох. б/м 1, р. п. М-Курган Ростовской обл. Осн. сообщение Краснодарского КВК от 8.08.1990 г.

САЙЧЕНКО Иван Пантелеевич, род. в 1922 г. Рядовой. Умер от ран 01.07.1943 г. Пох. г. Чкалов. Осн. РВК: д. 1, 1950 г., л. 111.

САКЛАКОВ Савелий Васильевич, род. в 1909 г., с. Сергиевское Гиагинского р-на Краснодарского кр. Рядовой. Пропал без вести 00.04.1943 г. Осн. ЦАМО: оп. 18004, д. 567, л. 51.

САЛИЕВ Борис Федорович, род. в 1900 г., с. Терновка Воронежской обл. Рядовой. Пропал без вести 00.06.1943 г. Осн. ЦАМО: оп. 977520, д. 382, л. 81.

САЛОВ Георгий Павлович, род. в 1903 г. с. Большая Делга Ипатовского р-на Ставропольского кр. Призван в ВС в 1941 г. Рядовой. Пропал без вести 12.12.1941 г. Осн. ЦАМО: оп. 977521, д. 60, л. 191.

САЛОВ Кузьма Егорович, род. в 1923 г., с. Б. Джалга Винодельческого р-на Ставропольского кр. Призван в ВС в 1941 г. Рядовой, п/п 1748. Пропал без вести 00.05.1943 г. Осн. ЦАМО: оп. 977521, д. 459, л. 69.

САЛОВ Михаил Иванович, род. в 1897 г., ст-ца Дондуковская Гиагинского р-на Краснодарского кр. Ряд., минометчик, 164 гв. сп, 55 гв. сД, 18 А. Погиб в бою 12.09.1943 г. Пох. в г. Новороссийске Турецкий Вал, мог. № 2. Осн. ЦАМО: оп. 18001, д. 845, л. 128 об.

САЛТАЕВ Виль Степанович, род. в 1925 г., ст-ца Дондуковская Гиагинского р-на Краснодарского кр. Рядовой. Погиб в бою 20.10.1942 г. Пох. с. Жирянки Шаумянского р-на Краснодарского кр. Осн. ОВК: д. 9, 1961 г., л. 122.

САЛТЫКОВ Сергей Петрович, род. в 1909 г., х. Вольно-Веселый Гиагинского р-на Краснодарского кр. Ст. л-т, ком. вз-да, 959 отд. б-н связи, 106 сК. Погиб в бою 27.07.1944 г. Пох. с. Давыдово Львовской обл. Осн. ОВК: д. 9, 1961 г., л. 536.

САЛЬНИКОВ Николай Иванович, род. в Молотовском р-не Орджоникидзевского кр. Казак, наводчик, 42 гв. кп, 10 гв. кД. Погиб в бою 07.07.1944 г. Пох. с. Арабаковщино (с. Абрыковщизна). Осн. ЦАМО: оп. 18002, д. 779, л. 165.

САМОЙЛЕНКО Дмитрий Федорович, род. в 1905 г., ст. Чамлыкская Лабинского р-на Краснодарского кр. Рядовой. Пропал без вести в 00.04.1943 г. Осн. ЦАМО: вх. № 90137с от 1946 г.

САМОЙЛОВ Иван Алексеевич, род. в 1904 г. Рядовой. Пропал без вести 00.05.1943 г. Осн. ЦАМО: оп. 977520, д. 3096, л. 278.

САМОЙЛОВ Яков Никифорович, род. в 1918 г., ст. Бжедуховская Рязанского р-на. Мл. с-т. Пропал без вести 06.03.1942 г. Осн. РВК: д. 1, 1950 г., л. 110.

САМОРОДИН Иосиф Григорьевич, род. в 1908 г., ст-ца Келермесская Гиагинского р-на Краснодарского кр. Рядовой. Пропал без вести 03.03.1942 г. Осн. ОВК: д. 9, л. 35.

САМСОНОВ Матвей Иванович, род. в 1903 (1900) г., ст. Кужорская Майкопского р-на Краснодарского кр. Рядовой, 182 кавп, 64 отдкавД. Погиб в бою 11.12.1941 г. Пох. р-н Кургана Соленый (с. Самтек) Ростовской обл. Осн. ЦАМО: оп. 977520, д. 40, л. 157

САМУСЕВ Василий Васильевич, род. в 1904 г., с. Тустюки (Гуситюки) Витебской обл., Белоруссия. Призван в ВС в 1941 г. Рядовой, кавал., 64 п, 164 Д. Пропал без вести 00.05.1943 г Осн. ЦАМО: оп. 977521, д. 459, л. 67

САМУСЬКОВ Григорий Никитович (Николаевич), род. в 1925 г., Краснодарский кр. С-т, ком. отд. Погиб в бою 08.12.1944 г. Пох., с. Блиенец Мишковского р-на, Венгрия. Осн. ЦАМО: оп. 977520, д. 803, л. 13 об.

САНИН Григорий Васильевич, род. в ст-це Гиагинской Гиагинского р-на Краснодарского кр. Погиб в бою 19.03.1944 г. Пох. под д. Козино Дубленского р-на Ростовской обл. Осн. РВК: д. 1, 1950 г., л. 114.

САНИН Емельян Сергеевич, род. в 1913 г., ст-ца Гиагинская Гиагинского р-на Краснодарского кр. Призван в ВС Пушкинским РВК г. Москвы. Рядовой. Пропал без вести 00.08.1941 г. Осн. РВК: д. 1, 1950 г., л. 114.

САНИН Макар Осипович. Рядовой, 1248 сп. Погиб в бою 30.01.1944 г. Пох. д. Померань Любанского р-на Ленинградской обл. Осн. кн. уч. изв., С-267. РВК.

САНИН Николай Петрович, род. в 1923 г., ст-ца Гиагинская Гиагинского р-на Краснодарского кр. Рядовой, п/п 93365-«У». Пропал без вести 00.04.1945 г. Осн. ЦАМО: оп. 977520, д. 1005, л. 97.

САНИН Петр Ефимович, род в 1903 г., ст-ца Гиагинская Гиагинского р-на Краснодарского кр. Призван в ВС в 1941 г. Сержант, пом. ком. вз-да. Пропал без вести 00.05.1943 г. Осн. РВК: д. 1, 1950 г., л. 112.

САННИКОВ Семен Петрович, род. в 1913 г., ст-ца Дондуковская Гиагинского р-на Краснодарского кр. Мл. с-т, ком. отд. Пропал без вести 00.07.1944 г. Осн. ЦАМО: оп. 18004, д. 780, л. 145.

САПКАЛОВ Владимир Ильич, род. в 1924 г., ст-ца Дондуковская Гиагинского р-на Краснодарского кр. Рядовой, стр., 28 вдгсп. Умер от ран 26.07 1943 г. Пох. пос. им. Губкина Старо-Оскольского р-на Курской обл., кладбище. Осн. ЦАМО: оп. 18001, д. 288, л. 94.

САПРИН Леонтий Тимофеевич, род. в 1907 г., ст-ца Гиагинская Гиагинского р-на Краснодарского кр. Рядовой, стр. Пропал без вести 00.08.1943 г. Осн. ЦАМО: оп. 977520, д. 597, л. 212.

САПРОНОВ Михаил Петрович, род. в 1908 г., с. Лайник. Рядовой. Пропал без вести 00.05.1943 г. Осн. РВК: д. 1, 1950 г., л. 116.

САПРОНОВ Николай Петрович, род. в 1912 г., с. Летник Летницкого с/с Краснодарского кр. Рядовой. Пропал без вести в 1942 г. Осн. РВК: д. 1, 1950 г., л. 111.

САПРОНОВ Павел Антонович, род. в 1898 г., Пещанский р-н Краснодарского кр. Призван в ВС Сочинским РВК. Старшина. Пропал без вести 00.08.1942 г. Осн. РВК: д. 1, 1950 г., л. 116.

САПРУНОВ Василий Пантелеевич, род. в 1924 г., ст-ца Гиагинская Гиагинского р-на Краснодарского кр. Рядовой, п/п 23610-В. Пропал без вести 00.09.1943 г. Осн. ЦАМО: оп. 18004, д. 2500, л. 244.

САПУНОВ Николай Григорьевич, род. в 1913 г., ст. Дондуковская Гиагинского р-на Краснодарского кр. Рядовой. Пропал без вести 00.02.1942 г. под г. Батайск Ростовской обл. Осн. РВК: д. 1, 1950 г., л. 114.

САПУНОВ Николай Григорьевич, род. в 1924 г., ст-ца Дондуковская Гиагинского р-на Краснодарского кр. Призван в ВС в 1941 г. Ряд., стр., п/п 1663. Пропал без вести 00.05.1943 г. Осн. ЦАМО: оп. 977520, д. 238, л. 289.

САРАЕВ Платон Степанович, род. в 1896 г. Рядовой, 716 сп, 157 сД. Пропал без вести 00.05.1942 г. Осн. ЦАМО: список, С-1461.

САРАТЕНКО Николай Васильевич, род. в 1918 г., Гиагинский р-н Краснодарского кр. Ряд., стр. 16 б, 83 омсб. Умер от ран 07.10.1943 г. Пох. г. Тамань, кладб. Осн. ЦАМО: оп. 18001, д. 1284, л. 100.

САФОНОВ Василий Петрович. Сержант. Погиб в бою 03.01.1944 г. Пох. сев.-зап. окр. с. Томаковки Днепропетровской обл. Осн. РВК: д. 1, 1950 г., л. 110.

СВЕДНИКОВ Владимир Михайлович, род. в 1920 г., ст-ца Дондуковская Гиагинского р-на Краснодарского кр. Призван в ВС в 1940 г. Рядовой, 144 сп. Пропал без вести 00.05.1943 г. Осн. ЦАМО: оп. 977520, д. 3150, л. 233.

СВЕТЛИЦКИЙ Григорий Федорович, род. в 1911 г. Рядовой, 47 сп, 15 сД. Погиб в бою 19.10.1941 г. Пох. с. Ново-Марьевское. Осн. сообщение Краснодарского КВК от 01.11.1990 г.

СВЕЧНИКОВ Иван Матвеевич, род. в 1919 г., ст-ца Ханская Майкопского р-на Краснодарского кр. Рядовой. Пропал без вести 00.09.1941 г. Осн. РВК: д. 1, 1950 г., л. 111.

СВИРИДЕНКО Андрей Никифорович, род. в 1911 г. Лабинский р-н Краснодарского кр. Рядовой. Пропал без вести 00.04.1943 г. Осн. ЦАМО: оп. 977520, д. 40, л. 158.

СВИРИДЕНКО Михаил Максимович, род. в 1909 г. Рядовой. Пропал без вести 22.07.1942 г. при переправе через реку Дон. Осн. РВК: д. 1, 1950 г., л. 118.

СВИРЧКОВ Сергей Тимофеевич, род. в 1902 г. Гиагинский р-н Краснодарского кр. Рядовой, ком. отд., 78 сп, 74 сД. Погиб в бою 08.12.1941 г. Пох. г. Дебальцево Ворошиловградской обл. Осн. ЦАМО: оп. 818883с, д. 250, л. 69.

СВОБОДНЫЙ Николай Иванович, род. в 1899 г., г. Москва. Рядовой. Пропал без вести 00.05.1943 г. Осн. кн. выд. изв., С-74. РВК.

СВОЙКИН Петр Максимович, род. в к-зе «Политотдел» Нахта-Оральского р-на Юж. кав. области. Рядовой. Погиб в бою 06.03.1944 г. Пох. с. Залесье Киевской обл. Осн. ОВК: д. 9, л. 561.

СЕБЕЛЕВ Сидор Степанович. Рядовой. Погиб в плену 04.04.1944 г. Осн. РВК: д. 1, 1950 г., л. 118.

СЕВОСТЬЯНОВ Александр Андреевич, род. в 1925 г., х. Аболдуев Гиагинского р-на Краснодарского кр. Рядовой. Пропал без вести 00.02.1945 г. Осн. РВК: д. 1, 1950 г., л. 117

СЕДАШЕВ (СЕДАШОВ) Михаил Григорьевич, род. в 1905 г., ст-ца Дондуковская Гиагинского р-на Краснодарского кр. Рядовой, 47 гсп, пропал без вести 00.07.1942 г. Осн. ЦАМО: оп. 18009, д. 5, л. 32.

СЕЛЕЗНЕВ Андрей Васильевич, род. в 1909 г., с. Минино Калачевского р-на Воронежской обл. Рядовой, п/п 23771 «Е». Пропал без вести 26.04.1943 г. Осн. ЦАМО: оп. 18004, д. 845, л. 149об.

СЕЛЕЗНЕВ Андрей Федотович, род. в 1909 г. Рядовой. Пропал без вести 00.09.1943 г. Осн. РВК: д. 1, 1950 г л. 116.

СЕМЕЙКО Иван Трофимович, род. в 1926 г., х. Северяков Белореченского р-на Краснодарского кр. Призван в ВС Белореченским РВК. Рядовой. Пропал без вести 00.05.1945 г. Осн. ЦАМО: список, С-1471.

СЕМЕНЕЦ Иван Павлович, род. в 1915 г., ст. Чепиченская Брюховецкого р-на Краснодарского кр. Призван в ВС Краснодарским ГВК. Рядовой. Пропал без вести 00.04.1943 г. Осн. ЦАМО: список, С-1472.

СЕМЕНЮКОВ Александр Алексеевич, род. в 1921 г., с. Сергиевское Гиагинского р-на Краснодарского кр. Рядовой. Пропал без вести 00.03.1943 г. Осн. РВК: д. 1, 1950 г., л. 119.

СЕМЕНЯКИН Иван Титович, род. в 1900 г. Рядовой. Погиб в плену 26.02.1942 г. Осн. РВК: д. 1, 1950 г., л. 117.

СЕМЕНЯКИН Николай Алексеевич. Рядовой, 387 сп. Погиб в бою 25.12.1941 г Пох. с. Орлово-Ивановка Донецкой обл. Осн. РВК: д. 1, 1950 г., л. 110.

СЕМЕНЯКИН Петр Ефимович, род. в 1918 г., ст-ца Гиагинская Гиагинского р-на Краснодарского кр. Рядовой, 210 ппс. Пропал без вести 00.02.1942 г. Осн. ЦАМО: оп. 18004, д. 1656, л. 110.

СЕМЁНОВ Василий Андреевич, род. в 1918 г., х. Ворошилов Ярославского р-на Краснодарского кр. С-т, ком. отд. Погиб в бою 00.09.1943 г. Осн. ЦАМО: 18004, д. 2104, л. 27.

СЕМЁНОВ Илларион Павлович, род. в 1907 г., ст-ца Гиагинская Гиагинского р-на Краснодарского кр. Рядовой. Пропал без вести 00.02.1944 г. Осн. РВК: д. 1, 1950 г., л. 117.

СЕМЁНОВ Илья Андреевич, род. в 1899 г., ст. Ярославка Ярославского р-на. Рядовой. Пропал без вести 00.05.1943 г. Осн. РВК: д. 1, 1950 г., л. 116.

СЕМЁНОВ Леонтий Васильевич, род. в 1913 г., д. Марковка Омской обл. Рядовой, 899 артп, 337 сД. Пропал без вести 14.10.1942 г. Осн. ЦАМО: оп 818883с, д. 209, л. 5.

СЕМЁНОВ Николай Семенович, род. в 1911 г., с. Сергиевское, х. Тарасов Гиагинского р-на Краснодарского кр. Ряд., стр., 604 сп (304 сп). Погиб в бою 09.02.1944 г. Пох. с. Злотоусовка Днепропетровской обл. Осн. ЦАМО: оп. 18002, д. 160, л. 37.

СЕМЁНОВ Петр Тимофеевич. Рядовой. Погиб в бою 03.06.1943 г. Осн. РВК: д. 1, 1950 г., л. 118.

СЕМЁНОВ Яков Федорович, род. в 1914 г., ст-ца Келермесская Гиагинского р-на Краснодарского кр. Рядовой. Пропал без вести 00.04.1943 г. Осн. ЦАМО: список, С-1475.

СЕМИДОЦКИЙ Иван Тарасович, род. в 1914 г., с. В. Александр. Тройского р-на Ворошиловградской обл. (Так указано в документе). Рядовой. Пропал без вести 00.12.1941 г. Осн. ЦАМО: список, С-1478.

СЕМИДОЦКИЙ Максим Тарасович, род. в 1907 г., с. Данило-(Демино)-Александровка Ворошиловградской обл. Рядовой, 716 сп. Пропал без вести 00.05.1943 г Осн. ЦАМО: оп. 18004, д. 2446, л. 252.

СЕННИКОВ Алексей Михайлович, род. в 1926 г., Гиагинский р-н Краснодарского кр. Ряд., разведчик, 65 кавп, 32 кавД. Погиб в бою 27.06.1944 г. Пох. д. Бабково Сенного р-на Витебской обл. в братской мог. (зап. окр. с. Пурылево). (Так указано в документе). Осн. ЦАМО: оп. 18002, д. 649, л. 63.

СЕПЕТЫЙ Дмитрий Афанасьевич, род. в 1917 г., Санжаровский р-он Полтавской обл. Рядовой. Пропал без вести 00.04.1943 г. Призван в ВС Запорожским ГВК. Осн. РВК: д. 1, 1950 г., л. 116.

СЕРГЕЕВ Иван, род. в 1899 г., Гиагинский р-он Краснодарского кр. Рядовой. Погиб в плену 18.12.1942 г. в р-не г Славута. Осн. ЦАМО: оп. 18003, д. 590, л. 50.

СЕРГЕЕВ Иван Алексеевич, род. в 1903 г., с. Мордова Воронежской обл. Призван в ВС Липетским РВК. Рядовой. Пропал без вести 00.04.1943 г. Осн. РВК: д. 1, 1950 г., л. 119.

СЕРГЕЕВ Иван Никитович, род. в 1918 г., ст-ца Гиагинская Гиагинского р-на Краснодарского кр. Рядовой. Пропал без вести 00.05.1943 г. Осн. ОВК: д. 9, л. 76.

СЕРГЕЕВ Павел Григорьевич, род. в 1919 г., Адыгейская АО Краснодарского кр. Ряд., стр., 696 сп, 383 сД. Погиб в бою 30.09.1942 г. Осн. ЦАМО: оп. 18001, д. 570, л. 60.

СЕРГЕЕВ Яков Тимофеевич, род. в 1913 г., Шовгеновский р-н Краснодарского кр. Л-т, ком. вз-да, 227 сД. Погиб в бою 07.10.1943 г. Пох. х. Свистельников Славянского р-на Краснодарского кр. Осн. ЦАМО: оп. 18001, д. 1212, л. 115.

СЕРГЕЕНКО Иван Никитович, род. в 1918 г., ст-ца Гиагинская Гиагинского р-на Краснодарского кр. Призван в ВС в 1939 г. Пропал без вести 00.04.1943 г. Осн. ЦАМО: оп. 977520, д. 77, л. 68.

СЕРГИЕНКО Дмитрий Иванович. Погиб в бою 19.10.1944 г. Пох. селение Жантен Шталупенинского уезда, Восточная Пруссия. Осн. РВК: д. 1, 1950 г., л. 109.

СЕРГИЕНКО Иван Иосифович, род. в 1897 г., Воронежская обл. Призван в ВС Ново-Керпенским РВК. Рядовой. Пропал без вести 00.09.1943 г. Осн. РВК: д. 1, 1950 г., л. 114.

СЕРДЕЧНЫЙ Иван Иванович, род. в 1913 г., ст-ца Дондуковская Гиагинского р-на Краснодарского кр. Рядовой. Погиб в бою 24.08.1943 г. Осн. РВК: д. 1, 1950 г., л. 112.

СЕРДЦОВ Михаил Николаевич, род. в 1902 г., ст-ца Келермесская Гиагинского р-на Краснодарского кр. Ст. с-т, ком. отд. Погиб в бою 29.12.1942 г. Осн. ЦАМО: оп. 977522, д. 15, л. 73.

СЕРДЮКОВ Андрей Васильевич, род. в 1909 г., ст-ца Гиагинская Гиагинского р-на Краснодарского кр. Призван в ВС в 1941 году. Рядовой, 354 сп, 212 сД. Пропал без вести 00.12.1941 г. Осн. ЦАМО: оп. 977521, д. 60, л. 190об.

СЕРДЮКОВ Никифор Романович, род. в 1910 г. Ряд., стр. 328 сД, 1 А. Пропал без вести 11.12.1943 г. в р-не Радомышля. Осн. ЦАМО: оп. 18002, д. 84, л. 6 об.

СЕРЕБРЯКОВ Петр Герасимович, род. в 1900 (1909) г., к-з «Мир-Октябрь» Сергиевского с/с Гиагинского р-на Краснодарского кр. Рядовой, п/п 160. Пропал без вести 00.06.1943 г. Осн. ЦАМО: оп. 18004, д. 2398, л. 44.

СЕРЕДА Григорий Яковлевич, род. в 1903 г. С-т, ком. отд., 182 кп. Умер от ран 01.09.1942 г в ЭВГ МЭП-32. Пох. Тбилиси, Петро-Павловское кладбище. Осн. ЦАМО: оп. 18001, д. 745, л. 28.

СЕРЕДА Константин Михайлович, род. в 1914 г., ст-ца Ханская Майкопского р-на Краснодарского кр. (Абинский р-н). Призван в ВС Северским РВК. С-т. Пропал без вести 00.04.1943 г. Осн. ЦАМО: список, С-1488.

СЕРЕДА Яков Григорьевич, род. в 1923 г., с. Ключевка Чкаловской обл. Призван в ВС в 1941 г. Рядовой. Пропал без вести 00.06.1943 г. Осн. ЦАМО: оп. 977521, д. 722, л. 25.

СЕРЕДИН Григорий Васильевич, род. в 1924 г., ст-ца Келермесская Гиагинского р-на Краснодарского кр. Гв. мл. с-т, кавалерист, 45 гв. ккп, 12 гв. кавД. Погиб в бою 03.04.1944 г. Пох. с. Малоештин Молдавской ССР, Бессарабия. Осн. ЦАМО: оп. 18002, д. 437, л. 219 об.

СЕРЕДОВ Николай Федорович, род. в 1926 г., Гиагинский р-н Краснодарского кр. Ряд., казак, 41 гсп, 11 гв. Д. Погиб в бою 15.01.1945 г. Пох. южн. окр. с. Пилишсенткерест (с. Тилисенкресет), Венгрия. Осн. ЦАМО: оп. 18003, д. 274, л. 61 об.

СЕРЕНКО (СЕРЕПКО) Алексей Степанович, род. в 1909 г., ст-ца Гиагинская Гиагинского р-на Краснодарского кр. Рядовой, 198 гсп. Пропал без вести 00.04.1943 г. Осн. ЦАМО: оп. 18004, д. 1133, л. 186.

СЕРЫХ Петр Степанович. Погиб в бою 27 10.1941 г. Пох., д. Глазуново Высоковского р-на Калининской обл. Осн. ОВК: д. 9, л. 545.

СЁМКИН Алексей Васильевич. Гв. ст-на, гв. сп. Погиб в бою 26.11.1944 г. Пох. сев.-вост. местечка Варне Латвийской ССР, брат. мог. № 5. Осн. ОВК: д. 34, т. 1, л. 112.

СЁМКИН Василий Антонович, род. в 1913 г., ст-ца Гиагинская Гиагинского р-на Краснодарского кр. Призван в ВС в 1941 году. Ряд., стр. Пропал без вести 00.07.1943 г. Осн. ЦАМО: оп. 977520, д. 397, л. 74 об.

СЁМКИН Григорий Григорьевич, род. в 1919 г., ст-ца Гиагинская Гиагинского р-на Краснодарского кр. Ряд., стр. Пропал без вести в 1941 г. Осн. ЦАМО: оп. 977520, д. 936, л. 45.

СЁМКИН Игнат Ефимович, род. в 1906 г., ст-ца Гиагинская Гиагинского р-на Краснодарского кр. Ряд. стр. Пропал без вести 00.12.1943 г. Осн. ЦАМО: оп. 18004, д. 353, л. 94.

СЁМКИН Михаил Никитович, род. в 1918 (1917) г., ст-ца Гиагинская Гиагинского р-на Краснодарского кр. Сержант. Пропал без вести 00.06.1944 г. Осн. ЦАМО: оп. 977521, д. 60, л. 191.

СЁМКИН Семен Ефимович, род. в 1912 г., Гиагинский р-н Краснодарского кр. Ряд., ездовой, 875 гап, 226 сД. Пропал без вести 24.10.1941 г. Осн. ЦАМО: оп. 818883с, д. 367, л. 141.

СЁМКИН Серафим Петрович, род. в 1904 г., ст-ца Гиагинская Гиагинского р-на Краснодарского кр. Рядовой. Пропал без вести 00.09.1943 г. Осн. РВК: д. 1, 1950 г., л. 114.

СЁМУШКИН Василий Константинович, род. в 1921 г., с. Домашка Утовского р-на Куйбышевской обл. Рядовой. Пропал без вести 00.04.1943 г. Осн. сообщение Тракторозаводского РВК г. Волгограда № 4/140 от 31.07.90 г. на основании ЦАМО доп. № 65794с, 1946 г.

СИБИЛОВ Александр Иванович, род. в 1903 г., ст-ца Митякинская Ростовской обл. Рядовой. Пропал без вести 00.05.1943 г. Осн. ЦАМО: список, С-1491.

СИДЕНКО Владимир Григорьевич. Рядовой, п/п 33106-Б. Погиб в бою 22.12.1943 г. Осн. РВК: д. 1, 1950 г., л. 117

СИДОРЕНКО Алексей Никитович, род. в 1910 г., ст-ца Келермесская Гиагинского р-на Краснодарского кр. Рядовой, шофер. Умер от ран 03.08.1945 г. Осн. ЦАМО: оп. 18004, д. 2524, л. 191.

СИДОРЕНКО Андрей Николаевич, род. в 1909 г., ст-ца Келермесская Гиагинского р-на Краснодарского кр. Рядовой. Пропал без вести 00.12.1941 г. Осн. ЦАМО: оп. 977520, д. 382, л. 81.

СИДОРЕНКО Василий Николаевич, род. в 1914 г., ст-ца Келермесская Гиагинского р-на Краснодарского кр. Рядовой. Пропал без вести 00.07 1942 г. Осн. РВК: д. 1, 1950 г., л. 112.

СИДОРЕНКО Дмитрий Миронович, род. в 1903 г., Гиагинский р-н Краснодарского кр. Рядовой. Погиб в плену 13.09.1943 г Осн. ЦАМО: оп. 18004, д. 845, л. 151 об.

СИДОРЕНКО Иван Федорович, род. в 1909 г., ст-ца Гиагинская Гиагинского р-на Краснодарского кр. Рядовой. Пропал без вести 00.04.1943 г. Осн. ЦАМО: оп. 18004, д. 780, л. 143.

СИДОРЕНКО Петр Максимович, род. в 1897 г., ст-ца Гиагинская Гиагинского р-на Краснодарского кр. Рядовой. Пропал без вести 00.04.1943 г. Осн. ЦАМО: оп. 977520, д. 40, л. 156.

СИДОРИН Захар Свиридонович, род. в 1915 г., ст-ца Келермесская Гиагинского р-на Краснодарского кр. Рядовой, артил., пропал без вести 00.05.1943 г. Осн. ОВК: д. 7, т. 3, л. 41.

СИДОРОВИЧ Иосиф Васильевич, род. в 1900 г., г. Минск. Рядовой. Пропал без вести 00.09.1941 г. Осн. РВК: д. 1, 1950 г., л. 112.

СИЗОНОВ Иван Семенович, род. в 1906 г., Гиагинский р-н Краснодарского кр. Рядовой. Пропал без вести 00.04.1943 г. Осн. ЦАМО: оп. 977520, д. 40, л. 160.

СИЗОНОВ Семен Семенович, род. в 1909 г., х. Тамбовский Гиагинского р-на Краснодарского кр. Рядовой. Пропал без вести 00.04.1943 г. Осн. ЦАМО: оп. 977520, д. 40, л. 160.

СИКОВ Владимир Андреевич, род. в 1922 г., Балтийский с/с Иглинского р-на Башкирской АССР. Призван в ВС Крымским РВК. Рядовой. Пропал без вести 00.04.1943 г. Осн. ЦАМО: список, С-1501.

СИКУНОВ Иван Степанович, род. в 1908 г. Пропал без вести 27.03.1942 г. Осн. РВК: д. 1, 1950 г., л. 117.

СИМБИРСКИЙ Георгий Петрович, род. в 1903 г., ст-ца Гиагинская Гиагинского р-на Краснодарского кр. Рядовой. Пропал без вести 00.04.1943 г. Осн. РВК: д. 1, 1950 г., л. 117.

СИМБИРСКИЙ Никифор (Никита) Алексеевич, род. в 1910 г., Закаляевский с/с Гиагинского р-на Краснодарского кр. Рядовой. Пропал без вести 00.04.1943 г. Осн. ЦАМО: оп. 18004, д. 845, л. 149 об.

СИМОНЕНКО Сергей Юхимович (Ефимович), род. в 1904 г., ст-ца Дондуковская Гиагинского р-на Краснодарского кр. Рядовой, 40 отд. мотострбр., Черномор. гр. войск Закавказ. Фронта. Погиб в бою 09.08.1942 г. Осн. ЦАМО: оп. 818883с, д. 1900, л. 169.

СИНЕНКО Иван Никитович, род. в 1919 г., Тамбовский с/с Гиагинского р-на Краснодарского кр. Ряд., оруд. номер, 63 гсД. Погиб в бою 17.01.1943 г. Пох. Раб. пос. 5, с-з 600 м, Осн. ЦАМО: оп. 18001, д. 885, л. 16.

СИНЕНКО Михаил Иванович, род. в 1912 г., с. Сергиевское Гиагинского р-на Краснодарского кр. Призван в ВС в 1941 году. Ряд., стр., 28 ап, 88 сД. Пропал без вести 00.11.1941 г. Осн. ЦАМО: оп. 977521, д. 187, л. 48.

СИНЕНКО Николай Маркович, род. в 1910 г., с. Сергиевское Гиагинского р-на Краснодарского кр. Ряд., стр. Пропал без вести 00.08.1942 г. Осн. РВК: д. 1, 1950 г., л. 119.

СИНЕНКО Тихон Никитович, род. в 1912 г., с. Сергиевское Гиагинского р-на Краснодарского кр. Рядовой. Пропал без вести 00.04.1943 г. Осн. ЦАМО: оп. 977520, д. 40, л. 160.

СИНИЦЫН Евтихей Федорович, род. в 1916 г., Велижский р-н Смоленской обл. Призван в ВС в 1941 г. Велижским РВК Смоленской обл. Ст. л-т, ком. отд., 22 тбр. Погиб в бою 08.08.1943 г. Пох. д. Мусийки Харьковской обл. Осн. ОВК: д. 9, 1961 г., л. 438.

СИНЮКОВ Владимир Васильевич, род. в 1926 г., Гиагинский р-н Краснодарского кр. Мл. с-т, наводчик-бронебойщик, 45 гв. ккп, 12 гв. ккД. Пропал без вести 03.02.1945 г. Осн. ЦАМО: оп. 18003, д. 196, л. 131.

СИРОТЕНКО Николай Васильевич, род. в 1918 г., ст-ца Дондуковская Гиагинского р-на Краснодарского кр. Рядовой. Пропал без вести 00.12.1943 г Осн. РВК: д. 1, 1950 г., л. 113.

СИТНИКОВ Сергей Павлович, род. в 1923 г., с. Гай Рудовского р-на Тамбовской обл. Сержант, п/п 1470, 51 ап. Пропал без вести 00.06.1942 г. Осн. ЦАМО: оп. 18001, д. 1025, л. 202.

СИЯНСКИЙ Петр Иванович, род. в 1914 г., с. Терехово Таловского р-на Воронежской обл. Рядовой. Пропал без вести 00.09.1943 г. Осн. РВК: д. 1, 1950 г., л. 116.

СКАПУНОВ Иван Петрович, род. в 1916 г., Майкопский р-н Краснодарского кр. Рядовой. Пропал без вести 00.04.1943 г Осн. ЦАМО: оп. 977520, д. 40, л. 157

СКИБА Иван Александрович, род. в 1911 г., х. Тамбовский Гиагинского р-на Краснодарского кр. Рядовой. Пропал без вести 00.04.1943 г. Осн. ЦАМО: оп. 977520, д. 40, л. 160.

СКИДАЛОВ Виктор Демьянович, род. в 1903 г., ст-ца Гиагинская Гиагинского р-на Краснодарского кр. Рядовой. Пропал без вести 00.04.1942 г. Осн. РВК: д. 1, 1950 г., л. 109.

СКИДАНОВ Федот Демьянович, род. в 1901 г., Гиагинский р-н Краснодарского кр. Гв. ряд., стр., 73 гв. сп, 25 гв. сД. Погиб в бою 02.02.1944 г. Пох. 2 км вост. д. Липянка Златопольского р-на Кировоградской обл. Осн. ЦАМО: оп. 18002, д. 309, л. 78.

СКЛЯРОВ Василий Федорович, род. в 1921 г., ст-ца Дондуковская Гиагинского р-на Краснодарского кр. Сержант. Пропал без вести 00.08.1942 г. Осн. ЦАМО: оп. 18001, д. 287, л. 32 об.

СКЛЯРОВ Илья Никитович, род. в 1924 г., ст-ца Дондуковская Гиагинского р-на Краснодарского кр. Ряд., стр., 1147 сп, 353 сД. Пропал без вести 02.10.1942 г. Осн. ЦАМО: оп. 18001, д. 693, л. 81.

СКОПОВ Федор Денисович, род. в 1907 г., с. Токман Бердянского р-на Запорожской обл. Ст. политрук, зам. ком. по п/ч, 514 сп, 172 сД. Погиб в бою 00.07.1942 г Пох. г. Севастополь, мемор. кладб. 2-й обороны г. Севастополя. Осн. сообщение Нахимовского РВК г. Севастополя от 10.04.1993 г.

СКОРОБСКОЙ Иван Ильич, род. в 1915 г., ст-ца Дондуковская Гиагинского р-на Краснодарского кр. Призван в ВС Мончегорским РВК. Сержант. Пропал без вести 00.05.1943 г. Осн. ОВК: д. 10, 1961 г., л. 9.

СКОСАРЕВ Даниил Семенович, род. в 1924 г., ст-ца Дондуковская Гиагинского р-на Краснодарского кр. Призван в ВС Хадыженским РВК. Рядовой. Пропал без вести 00.05.1943 г. Осн. РВК: д. 1, 1950 г., л. 116.

СКОСАРЕВ Иван Михайлович, род. в 1906 (1905) г., ст-ца Дондуковская Гиагинского р-на Краснодарского кр. Ряд., стр. Пропал без вести 00.05.1943 г Осн. ЦАМО: оп. 18004, д. 2480, л. 178.

СКОСАРЕВ Петр Исаевич, род. в 1909 г., ст-ца Дондуковская Гиагинского р-на Краснодарского кр. Призван в ВС в 1941 году. Ряд., кав., в/ч 2-й эскадрон, 64 кп, 164 кавД. Пропал без вести 00.05.1943 г. Осн. ЦАМО: оп. 977521, д. 541, л. 9.

СКРИМСКИЙ (СКРИНСКИЙ) Василий Прокофьевич (Прокопьевич), род. в 1920 г., г. Чкалов. Призван в ВС Узбекской АССР. Рядовой. Пропал без вести 00.10.1941 г. Осн. РВК: д. 1, 1950 г., л. 111.

СКРИПНИКОВ Андрей Николаевич, род. в 1913 г., Коганский с/с Сочинского р-на Ленинградской обл. Призван в ВС в 1940 году. С-т, ком. отд., п/я 222/16. Пропал без вести 00.04.1943 г. Осн. ЦАМО: оп. 977520, д. 147, л. 210 об.

СКРИПНИКОВ Афанасий Иванович, род. в 1901 г., ст-ца Дондуковская Гиагинского р-на Краснодарского кр. Рядовой, шофер. Погиб в бою 00.08.1941 г. Осн. ЦАМО: оп. 18004, д. 2480, л. 183.

СКРИПНИКОВ Афанасий Степанович, род. в 1910 г., ст-ца Дондуковская Гиагинского р-на Краснодарского кр. Рядовой. Погиб в бою 00.08.1941 г. Пох. г. Полтава. Осн. РВК: д. 1, 1950 г., л. 116.

СКРИПНИКОВ Петр Степанович, род. в 1912 г., ст-ца Дондуковская Гиагинского р-на Краснодарского кр. Л-т, ком. танка, 371 тб, 169 тбр. Погиб в бою 01.02.1943 г. Пох. д. Самсоновка Ворошиловградской обл. Осн. ЦАМО: оп. 18001, д. 1016, л. 19.

СКРИПНИЧЕНКО Иван Тихонович, род. в 1910 г., ст-ца Дондуковская Гиагинского р-на Краснодарского кр. Рядовой. Пропал без вести 00.09.1941 г. Осн. ОВК: д. 56, л. 137.

СКРЫННИКОВ Иван Александрович, род. в 1901 г., Солочинского р-на Сталинградской обл. Рядовой. Пропал без вести 00.04.1943 г. Осн. ЦАМО: оп. 18004, д. 780, л. 144.

СКУРИШИН Иван Георгиевич, род. в 1920 г., ст-ца Келермесская Гиагинского р-на Краснодарского кр. Рядовой. Пропал без вести 00.05.1942 г. Осн. ОВК: д. 9, л. 418.

СКУРИШИН Иван Иванович, род. в 1915 г., ст-ца Келермесская Гиагинского р-на Краснодарского кр. Рядовой. Пропал без вести 00.05.1941 г. Осн. РВК: д. 1, 1950 г., л. 119.

СКУРИШИН Михаил Фадеевич, род. в 1907 г., ст-ца Келермесская Гиагинского р-на Краснодарского кр. Рядовой. Пропал без вести 00.05.1943 г. Осн. ЦАМО: список, С-1519.

СКУРИШИН Семен Андреевич, род. в 1903 г., ст-ца Келермесская Гиагинского р-на Краснодарского кр. Ряд., танкист, п/п 42621(М). Пропал без вести 14.09.1943 г. Осн. ЦАМО: оп. 977520, д. 107, л. 203.

СКУРУРИШИН (СКУРЫШИН) Василий Иванович, род. в 1914 г. Краснодарский край. Погиб в бою 31.05.1942 г. Пох. д. Рождественка Тимского р-на Курской обл. Осн. кн.. выд. изв., С-269. РВК.

СЛАКВА Аким Матвеевич. Рядовой. Погиб в бою 14.07.1943 г. Пох. сев. окр. с-за Мысхако в р-не г. Новороссийска. Осн. РВК: д. 1, 1950 г., л. 110.

СЛАКВА Николай Матвеевич, род. в 1905 г., с. Свеченово Грузинской АССР. Призван в ВС в 1941 г. Рядовой. Пропал без вести 00.04.1943 г. Осн. РВК: д. 1, 1950 г., л. 110.

СЛЕЗКО Алексей Григорьевич, род. в 1924 г., с. Новое Гиагинского р-на Краснодарского кр. Ст-на, ком. оруд., 3 тб, 54 гв. тбр. Погиб в бою 18.02.1945 г. Пох. г. Прашка Ченстоховского воев., Польша. Осн. ЦАМО: оп. 18003, д. 385, л. 109.

СЛЕПУШКИН Иван Иванович, род. в 1912 г., ст-ца Гиагинская Гиагинского р-на Краснодарского кр. Пропал без вести 00.05.1943 г. Осн. ЦАМО: оп. 18004, д. 616, л. 095.

СЛЕПУШКИН Петр Максимович, род. в 1924 г., ст-ца Гиагинская Гиагинского р-на Краснодарского кр. Призван в ВС в 1943 г. Рядовой. Пропал без вести 00.10.1943 г. Осн. РВК: д. 1, 1950 г., л. 113.

СЛЕСАРЕНКО Петр Никитович. Рядовой. Погиб в бою 01.03.1945 г. Пох. Восточная Пруссия. Осн. РВК: д. 1, 1950 г., л. 110.

СЛИЦКОЙ Иван Федорович, род. в 1906 г., ст-ца Гиагинская Гиагинского р-на Краснодарского кр. Рядовой. Пропал без вести 00.03.1943 г. Осн. ЦАМО: список, С-1524.

СЛОБОДЧЕНКО Костьян Гаврилович, род. в 1896 г., ст-ца Дондуковская Гиагинского р-на Краснодарского кр. Рядовой. Пропал без вести 00.01.1945 г Осн. ЦАМО: оп. 18004, д. 195, л. 333.

СЛОБОДЧИКОВ Василий Семенович, род. в 1915 г., ст-ца Дондуковская Гиагинского р-на Краснодарского кр. Призван в ВС в 1941 г. Рядовой, стр. Пропал без вести 00.04.1943 г. Осн. ЦАМО: оп. 977522, д. 231, л. 93.

СЛОБОДЧИКОВ Касьян Гаврилович, род. в 1896 г., Краснодарский край. Рядовой, стр., 1331 сп, 318 сД. Умер от ран 20.10.1944 г. Пох. г. Стрый Дрогобыческой обл. в вост. части гор. кладб., мог. 22. Осн. ЦАМО: оп. 18002, д. 1170, л. 54.

СЛОБОЖЕНКО Касьян Г., род. в 1896 г., ст-ца Дондуковская Гиагинского р-на Краснодарского кр. Рядовой. Пропал без вести 00.09.1944 г. Осн. ЦАМО: оп. 18004, д. 567, л. 51 об.

СЛУЦКОЙ Иван Федорович, род. в 1906 г., ст-ца Гиагинская Гиагинского р-на Краснодарского кр. Рядовой. Пропал без вести 00.03.1943 г. Осн. ЦАМО: оп. 977520, д. 457, л. 158.

СЛЮНКОВ Василий Федорович, род. в 1909 г., г. Майкоп Краснодарского кр. Рядовой, 102 тД. Пропал без вести 00.09.1941 г. Осн. РВК: д. 1, 1950 г., л. 112.

СЛЮСАРЕВ Алексей Данилович (Денисович), род. в 1906 (1903) г., х. Тамбовский Гиагинского р-на Краснодарского кр. Призван в ВС в 1941 г. Ком. вз-да. Пропал без вести 00.06.1942 г. Осн. ЦАМО: оп. 977520, д. 346, л. 213.

СЛЮСАРЕВ Дмитрий Филиппович, род. в 1900 г., ст-ца Дондуковская Гиагинского р-на Краснодарского кр. Рядовой, п/п 371, 191 азс. Пропал без вести 00.01.1942 г. Осн. ОВК: д. 4, т. 2, л. 232.

СМЕЛЯНЕНКО Николай Федорович, род. в 1920 г., с. Сергиевское (ст. Дондуковская) Гиагинского р-на Краснодарского кр. Рядовой. Пропал без вести 00.10.1943 г. Осн. РВК: д. 1, 1950 г., л. 111.

СМЕРДОВ Михаил Ефимович, род. в ст-це Дондуковской Гиагинского р-на Краснодарского кр. Ряд., стр., 216 сп, 76 сД. Погиб в бою 12.04.1942 г. Пох. с. Кисляновка Волчанского р-на Харьковской обл., мог. № 2. Осн. ЦАМО: оп. 818883с, д. 846, л. 272.

СМИРНЫХ Григорий Трофимович, род. в 1918 г., ст-ца Дондуковская Гиагинского р-на Краснодарского кр. Гв. ряд., стр., 80 гсп, 32 гсД. Пропал без вести 28.09.1942 г. Осн. ЦАМО: оп. 18001, д. 1119, л. 25.

СМИРНЫХ Николай Трифонович, род. в 1920 г., Б. Приваловский с/с Воронежской обл. Рядовой. Пропал без вести 00.06.1944 г. Осн. ЦАМО: оп. 18004, д. 780, л. 145 об.

СМИРНЫХ Трифон Яковлевич, род. в 1892 г., Верхнехарьковский р-н Воронежской обл. Рядовой. Пропал без вести 00.04.1943 г. Осн. ЦАМО: оп. 18004, д. 780, л. 145 об.

СМИЦКОЙ Иван Федорович, род. в 1906 г., ст-ца Гиагинская Гиагинского р-на Краснодарского кр. Рядовой. Пропал без вести 00.09.1941 г. Осн. РВК: д. 1, 1950 г., л. 119.

СМИЦКОЙ Роман Захарович. Рядовой. Погиб в бою 15.06.1944 г. Пох. д. Хаджимуе Бендерского р-на Молдавской ССР. Осн. РВК: д. 1, 1950 г., л. 118.

СМОКОТИН Яков Гаврилович, род. в 1913 г., ст-ца Гиагинская Гиагинского р-на Краснодарского кр. Сержант, 548 сп. Погиб в бою 03.08.1943 г. Пох. д. Вислое Белгородского р-на Курской обл. Осн. ОВК: д. 7, т. 3., лл. 334, 335.

СМОЛЯКОВ Иван Петрович, род. в 1919 г., Брянская обл. Рядовой. Пропал без вести 00.06.1943 г. Осн. ЦАМО: список, С-1531.

СМОЛЯННИКОВ Владимир Константинович, род. в 1923 г., с. Серафимова Бурлатского р-на Ставропольского кр. Рядовой. Пропал без вести 00.04.1943 г. Осн. ЦАМО: список-1532.

СНЕТКОВ Иван Дмитриевич, род. в 1914 г., ст-ца Дондуковская Гиагинского р-на Краснодарского кр. Ряд., стр., 340 сп, 46 сД, 67 А. Погиб в бою 10.03.1944 г. Пох. д. Зайково Ленинградской обл., кв. 8380. Осн. ЦАМО: оп. 18002, д. 186, л. 42.

СОБАНИН Владимир Степанович. Рядовой. Погиб в бою 26.09.1943 г. Пох. в Черном Море в р-не г. Анапы. Осн. РВК: д. 1, 1950 г., л. 118.

СОБАНОВСКИЙ Пантелей Васильевич, род. в 1910 (1920) г., ст-ца Дондуковская Гиагинского р-на Краснодарского кр. Призван в ВС в 1941 г Рядовой. Пропал без вести 00.03.1943 г. Осн. ЦАМО: оп. 977520, д. 123, л. 143.

СОБОЛЕВ Афанасий Григорьевич, род. в 1920 г., Богучарский р-н Воронежской обл. Курсант. Пропал без вести 00.05.1943 г. Осн. ЦАМО: список, 1534.

СОБОЛЕВ Василий Дмитриевич, род. в 1916 г., Тамбовский с/с Гиагинского р-на Краснодарского кр. Сержант, стр. Пропал без вести 00.05.1943 г. Осн. ЦАМО: оп. 18004, д. 2462, л. 316.

СОБОЛЕВ Николай Георгиевич, род. в 1925 г., Макаринский р-н Кировской обл. Ряд., пулем., 83 омсбр. Погиб в бою 06.10.1943 г. Пох. Коса Тузла Темрюкского р-на Краснодарского кр. Осн. ЦАМО: оп. 18001, д. 939, л. 216.

СОВА Никита Митрофанович, род. в 1904 г., Айрюмовский с/с Гиагинского р-на Краснодарского кр. Ряд., стр., 990 сп, 230 сД, 37 А. Погиб в бою 28.02.1942 г. Пох. с. Кирово Ямского р-на Сталинградской обл. Осн. ЦАМО: оп. 818883с, д. 478, л. 45.

СОЙЧЕНКО Иван Никифорович. Рядовой. Погиб в бою 28.02.1943 г. Пох. Матвеев Курган. Осн. РВК: д. 1, 1950 г., л. 110.

СОКОЛОВ Антон Дмитриевич, род. в 1914 г., ст. Келермесская Гиагинского р-на Краснодарского кр. Рядовой. Пропал без вести 00.04.1943 г. Осн. ЦАМО: оп. 18004, д. 845, л. 149.

СОКОЛОВ Иван Терентьевич, род. в 1899 г. Рядовой. Погиб в плену 18.11. 1942 г. Осн. РВК: д. 1, 1950 г., л. 115.

СОКОЛОВ Михаил Андреевич, род. в 1903 г., с. Сергиевское Гиагинского р-на Краснодарского кр. Призван в ВС в 1942 г. Рядовой. Пропал без вести 00.04.1943 г. Осн. РВК: д. 1, 1950 г., д. 118.

СОКОЛОВ Федор Васильевич, род. в 1914 г., г. Саратов. Призван в ВС Саратовским РВК. Рядовой. Пропал без вести 00.08.1942 г. Осн. РВК: д. 1, 1950 г., л. 114.

СОЛОВЬЕВ Александр Алексеевич, род. в 1918 г., с. Сергиевское Гиагинского р-на Краснодарского кр. Сержант, ком. отд., 206 сп. Погиб в плену 00.04.1942 г. Осн. ЦАМО: список, 1438, 1538.

СОЛОВЬЕВ Александр Лаврентьевич, род. в 1903 г., Краснодарский край. Ряд., стр., 966 сп, 296 сД. Погиб в бою 21.02.1942 г. Пох. Разъезд Выемка Сталинской обл. Осн. ЦАМО: оп. 818883с, д. 626, л. 162.

СОЛОВЬЕВ Анатолий Алексеевич, род. в 1926 г., х. Легезин Гиагинского р-на Краснодарского кр. Призван в ВС в 1942 г Рядовой. Пропал без вести 00.06.1944 г. Осн. ЦАМО: оп. 977522, д. 363, л. 95.

СОЛОВЬЕВ Григорий Трофимович, род. в 1899 г., с. Великовечное Белореченского р-на Краснодарского кр. Ряд., стр., 227 сД. Погиб в бою 27.04.1944 г. Пох. г. Балаклова Крымской АССР. Осн. ЦАМО: оп. 18002, д. 383, л. 2.

СОЛОВЬЕВ Максим Васильевич, род. в 1914 г., ст-ца Гиагинская Гиагинского р-на Краснодарского кр. Призван в ВС Гагринским РВК, г. Гагры. Рядовой. Пропал без вести 00.04.1945 г. Осн. ЦАМО: оп. 18004, д. 740, л. 275 об.

СОЛОВЬЕВ Сергей Андреевич, род. в 1905 г., с. Сергиевское Гиагинского р-на Краснодарского кр. Рядовой, 151 кавп. Пропал без вести 00.06.1943 г. Осн. ЦАМО: оп. 18004, д. 2459, л. 53.

СОЛОГУБОВ Филипп Антонович, род. в 1909 г., г. Воронеж Воронежской обл. Ряд., стр., пропал без вести 00.07.1942 г. Осн. РВК: д. 1, 1950 г., л. 113, 114.

СОЛОДОВНИКОВ Иван Леонтьевич, род. в 1910 г., ст-ца Дондуковская Гиагинского р-на Краснодарского кр. Ряд., стр. Пропал без вести 00.07.1942 г. Осн. РВК: д. 1, 1950 г., л. 113, 114.

СОЛОДОВНИКОВ Николай Леонтьевич, род. в 1921 г., ст-ца Дондуковская Гиагинского р-на Краснодарского кр. Гв. мл. л-т, 190 гв. штурмов. авиаполк, летчик, 12 гв. штурмов. авиаД. Погиб в бою 29.10.1944 г. Сбит в районе 4—5 км южнее Венгрия, Киткунфельдхазе. Осн. ОВК: д. 34, т. 1, л. 96.

СОЛОДОВНИКОВ Николай Матвеевич, род. в 1921 г., ст-ца Дондуковская Гиагинского р-на Краснодарского кр. Мл. л-т, летчик, 190 гв. штурм. авиаполк. Погиб в бою 20.10.1944 г. (Не вернулся с боевого задания). Осн. ЦАМО: список, 45.

СОЛОДОВНИКОВ Пантелей Леонтьевич, род. в 1924 г., Гиагинский р-н Краснодарского кр. Рядовой, стр. Погиб в бою 11.02.1943 г. Осн. ЦАМО: оп. 977520, д. 597, л. 212.

СОЛОМАТИН Николай Иванович, род. в 1910 г., ст. Дондуковская Гиагинского р-на Краснодарского кр. Рядовой. Пропал без вести 00.08.1944 г. Осн. РВК: д. 1, 1950 г., л. 116.

СОЛОМЕНКО Николай Иванович, род. в 1909 г., Гиагинский р-н Краснодарского кр. Рядовой. Пропал без вести 00.04.1943 г. Осн. ЦАМО: оп. 18004, д. 845, л. 151.

СОЛОМОНОВ Иван (Илья) Емельянович, род. с. Сергиевское Гиагинского р-на Краснодарского кр. Рядовой, 694 сп. Умер от ран 26.05.1943 г. в ЭВГ № 4320. Пох. ст-ца Холмская Абинского р-на Краснодарского кр., сельское кладбище. Осн. ВМА: ф. 4320, оп. 1, д. 3, л. 6.

СОЛОМЫКИН Василий Васильевич. Рядовой. Умер от ран 23.06.1943 г. Осн. РВК: д. 1, 1950 г., л. 118.

СОЛОНИН Николай Яковлевич, род. в 1906 г., ст-ца Келермесская Гиагинского р-на Краснодарского кр. Рядовой. Пропал без вести 00.04.1943 г. Осн. ЦАМО: список, С-1544.

СОЛОНОВ (СОЛОПОВ) Семен Алексеевич, род. в 1920 г., Майкопский р-н Краснодарского кр. Рядовой. Погиб в плену 27.07.1942 г. Осн. ЦАМО: оп. 18004, д. 780, л. 145.

СОЛОНОВ Федор Михайлович, род. в 1905 г., ст-ца Дондуковская Гиагинского р-на Краснодарского кр. Рядовой, п/я 160. Пропал без вести 06.10.1941 г. Осн. ЦАМО: оп. 18004, д. 1062, л. 135.

СОЛОПОВ Тихон Алексеевич. К-н, кр. батареи в распоряжении ком-ра в/ч 54366. Пропал без вести 08.08.1943 г. Осн. ОВК: д. 37, л. 44.

СОЛОПОВ Федор Михайлович, род. в 1905 г., ст-ца Демидковская Краснодарского кр. Призван в ВС в 1941 г. Рядовой, стр. Пропал без вести 00.05.1943 г. Осн. ЦАМО: оп. 977520, д. 3100, л. 268.

СОЛОШЕНКО Николай Иванович, род. в 1909 (1907) г., х. Марьинский Тбилисского р-на Краснодарского кр. Ряд., ком. отд., 178 отд. арт. пул. б-н, 118 сД. Пропал без вести 31.08.1942 г. Осн. ЦАМО: оп. 818883, д. 2048, л. 28 об.

СОЛЯНОЙ Илья Федорович, род. в 1900 г., Опанасенковский р-н Ставропольского кр. Ряд., стр. Пропал без вести 00.09.1942 г. Осн. РВК: д. 1, 1950 г., л. 114.

СОНЕТКОВ (СНЕТКОВ) Иван Дмитриевич, род. в ст-це Дондуковской Гиагинского р-на Краснодарского кр. Рядовой. Погиб в бою 10.03.1944 г. Пох. д. Зайково кв. 8380 карта 1.000.000 Ленинградской обл. Осн. кн. выд. удост. С-267 РВК.

СОННИКОВ Александр Иванович, род. в 1914 г., х. Курский Сергиевского с/с Гиагинского р-на Краснодарского кр. Рядовой. Пропал без вести 00.05.1943 г. Осн. ЦАМО: оп. 18004, д. 2105, л. 31.

СОНОВ Николай Борисович, род. в 1925 г., Рязанский р-н Краснодарского кр. Рядовой. Пропал без вести 00.07.1944 г Осн. ЦАМО: список, С-1550.

СОПЕЛЬНИКОВ Николай Пантелеевич. Рядовой. Пропал без вести 22.12.1942 г. Осн. РВК: д. 1, 1950 г., л. 119.

СОПОВ Семен Данилович, род. в 1910 г., Краснощековский р-н Алтайского кр. Призван в ВС Абрамовским РВК Воронежской обл. Рядовой. Пропал без вести 00.11.1941 г. Осн. РВК: д. 1, 1950 г., л. 114.

СОРОКИН Алексей Яковлевич, род. в 1925 г., х. Успенский Гиагинского р-на Краснодарского кр. Ряд., стр., 83 отдморбр. Погиб в бою 30.09.1943 г. Пох. коса Бугазская Анапского р-на Краснодарского кр. Осн. ЦАМО: оп. 18001, д. 939, л. 219.

СОРОКИН Яков Кириллович, род. в 1906 г., Гиагинский р-н Краснодарского кр. С-т, ком. отд. Пропал без вести 00.05.1943 г. Осн. ЦАМО: оп. 977520, д. 3096, л. 93.

СОРОКОЛЕТОВ Иван Алексеевич, род. в 1915 г., х. Школьный Гиагинского р-на Краснодарского кр. Ряд., стр. Пропал без вести 00.09.1941 г. Осн. РВК: д. 1, 1950 г., л. 119.

СОРОКОЛЕТОВ Иван Ананьевич (Алексеевич), род. в 1915 г., с. Назаровка Белореченского р-на Краснодарского кр. Рядовой. Пропал без вести 00.07.1943 г. Осн. РВК: д. 1, 1950 г., л. 117.

СОТНИКОВ Иван Гордеевич. Ст. сержант. Погиб в бою 10.09.1943 г. Пох. д. Черевковская Первомайского с/с Тельмановского р-на Донецкой обл. Осн. РВК: д. 1, 1950 г., л. 110.

СОТНИКОВ Семен Петрович. Рядовой. Пропал без вести в 1943 г. Осн. кн. выд. изв., С-199, 234. РВК.

СОТНИЧЕНКО Виктор Евдокимович, род. в 1918 г., ст. Багинская Краснодарского кр. Рядовой, 794 сп. Пропал без вести 00.09.1941 г. Осн. ЦАМО: оп. 18002, д. 21, л. 180 об.

СОЧИН Евгений Петрович, род. в 1926 г., ст. Дондуковская Гиагинского р-на Краснодарского кр. Ряд., разведчик, 55 гвсп (164 гв. сп.) Погиб в бою 08.07.1944 г. Пох. село Бостин Лунипецкого р-на Минской обл. в бр. мог. № 4 на сельском кладб. Осн. ЦАМО: оп. 18002, д. 595, л. 235.

СПЕСИВЦЕВ Александр Денисович, род. в 1913 г., ст-ца Гиагинская Гиагинского р-на Краснодарского кр. Рядовой, 1275 сп, 387 сД. Пропал без вести 14.08.1942 г. в р-не с. Дудорово Ульяновского р-на Орловской обл. Осн. ЦАМО: оп. 818883с, д. 1181, л. 179 об.

СПЕСИВЦЕВ Василий Ильич, род. в 1895 г., ст-ца Гиагинская Гиагинского р-на Краснодарского кр. Рядовой. Пропал без вести 00.05.1943 г. Осн. ЦАМО: оп. 977520, д. 3096, л. 167.

СПЕСИВЦЕВ Денис Степанович (Стефанович), род. в 1910 г., ст-ца Гиагинская Гиагинского р-на Краснодарского кр. Рядовой. Пропал без вести 15.12.1943 г. Осн. ЦАМО: оп. 18004, д. 2521, л. 328.

СПЕСИВЦЕВ Иван Иванович, род. в 1906 (1902) г., ст-ца Гиагинская Гиагинского р-на Краснодарского кр. Призван в ВС в 1942 г. Рядовой. Пропал без вести 00.06.1943 г. Осн. ЦАМО: оп. 977521, д. 60, л. 190 об.

СПЕСИВЦЕВ Федор Михайлович, род. в 1914 г., ст-ца Гиагинская Гиагинского р-на Краснодарского кр. Рядовой. Погиб 00.05.1943 г. Пох. г. Кривой Рог, река Ингулец. Осн. ЦАМО: оп. 18004, д. 2311, л. 75.

СПЕСИВЦЕВ Яков Ильич, род. в 1913 г., ст-ца Гиагинская Гиагинского р-на Краснодарского кр. Рядовой. Пропал без вести 00.09.1941 г. Осн. РВК: д. 1, 1950 г., л. 114.

СПЕСИВЫЙ Иван Ефремович, род. в 1926 г., с. Большекалуцкое Тиучасского р-на. Призван в ВС Тиучасским РВК. С-т, ком. отд., 170 сп. Умер от ран 08.03.1945 г. в ППГ-177, ПЭП-109. Пох. г. Осьно-Любуске Гожовского воев., Польша. Осн. ЦАМО: оп. 18003, д. 410, л. 104 об.

СПИВАЧЕНКО Михаил Прокофьевич, род. в 1893 г., х. Школьный Белореченского р-на Краснодарского кр. Ряд., ездовой, 1145 стрп, 353 сД. Погиб в бою 09.03.1944 г. в р-не г. Кривой Рог. Осн. ЦАМО: оп. 18002, д. 1232, л. 276.

СПИРИН Егор Андреевич, род. в 1893 г., ст-ца Новосвободная, Тульский р-н Краснодарского кр. Рядовой. Пропал без вести 00.08.1944 г. Осн. ЦАМО: оп. 977520, д. 3096, л. 164.

СПИРИН Сергей Иванович. Погиб 06.10.1944 г. Пох. с. Ростоки-Гурне, Чехословакия. Осн. РВК: д. 1, 1950 г., л. 109.

СПИЦКИЙ Кирилл Никифорович. Рядовой. Погиб в бою 00.04.1944 г. Осн. РВК: д. 1, 1950 г., л. 110.

СПИЧКИН Никифор Тихонович, род. в 1916 г., Краснодарский край. Мл. л-т, ком. вз-да, 18 кп, 24 кавД. Погиб в бою 26.07.1942 г. Пох. д. Лягошкино Бельского р-на Смоленской обл. Осн. ЦАМО: оп. 818883с, д. 1510, л. 18.

СТАДНИК Павел Васильевич. Рядовой, рота связи, 527 сп, 118 сД. Умер от ран 23.01.1945 г. в ЭВГ № 3251. Пох. г. Кечкемет, Венгрия, гор. кладб., могила № 2. Осн. ОВК: д. 9, 1961 г., л. 371.

СТАЕВ Кирилл Архипович, род. в 1910 г., Краснодарский край. Призван в ВС Краснодарским РВК. Ст-на, 5 гв. сД. Умер от ран 01.11.1943 г. в ХППГ-4368. Осн. ЦАМО: оп. 18001, д. 1135, л. 103 об.

СТАЛЬЯНИК Николай Васильевич, род. в 1922 г., ст-ца Дондуковская Гиагинского р-на Краснодарского кр. Зам. политрука, 742 сп. Умер от ран 28.12.1942 г. Пох. г. Москва, Преображенское кладб., уч. 47, мог. 1. Осн. ЦАМО: оп. 18001, д. 785, л. 277.

СТАРИКОВ Алексей Степанович, род. в 1925 г., ст-ца Дондуковская Гиагинского р-на Краснодарского кр. Ряд., связист, 1131 сп. Погиб в бою 09.10.1943 г. Пох. г. Краснодар, гор. кладб., зап. сторона, мог. 389/3. Осн. ЦАМО: оп. 18001, д. 1295, л. 103 об.

СТАРКОВ Михаил Николаевич, род. в 1921 г., с. Михайловское Харьковской обл. Рядовой. Пропал без вести 00.04.1943 г. Осн. ЦАМО: оп. 977520, д. 40, л. 158.

СТАРНИКОВ Василий Иванович, род. в 1914 г. Мл. сержант. Пропал без вести 14.11.1942 г. Осн. РВК: д. 1, 1950 г., л. 118.

СТАРОДУБЦЕВ Григорий Никифорович, род. в 1895 г., с. Богучар Богучарского р-на Воронежской обл. Гв. рядовой. Пропал без вести 00.11.1943 г. Осн. РВК: д. 1, 1950 г., л. 117

СТАРОДУБЦЕВ Иван Иванович, род. в 1914 г., ст-ца Келермесская Гиагинского р-на Краснодарского кр. Пропал без вести 00.05.1943 г. Осн. ЦАМО: оп. 977520, д. 3096, л. 174.

СТАРОКОЖЕВ Алексей Сергеевич, род. в 1907 г., ст-ца Дондуковская Гиагинского р-на Краснодарского кр. Мл. с-т, п/п 1599, в/ч 2537. Пропал без вести 00.02.1943 г. Осн. ЦАМО: оп. 18002, д. 1405, л. 72 об.

СТАРОШЕНКО Николай Иванович, род. в 1922 г. Рядовой. Пропал без вести 00.04.1943 г. Осн. РВК: д. 1, 1950 г., л. 118.

СТАРЧЕНКОВ Константин Карпович, род. в ст. Дондуковской Гиагинского р-на Краснодарского кр. Рядовой, 1339 сп, 318 сД. Пропал без вести 22.09.1942 г. в р-не г. Новороссийска. Осн. ЦАМО: оп. 18001, д. 452, л. 231.

СТАРЧИКОВ Иван Константинович, род. в 1923 г., Адыгейская авт. обл. Краснодарского кр. Ряд., курсант, отд. параш. бат., РО штаба СКФ. Пропал без вести 00.02.1944 г. Осн. ОВК: д. 9, л. 33.

СТАРЧИКОВ Иван Михайлович, род. в 1923 г., ААО, Краснодарского края. Ряд., стр., 72 гв. сп, 24 гв. сД. Погиб в бою 17.10.1943 г. Пох. 0,5 км зап. с. Войнау, Б. Токмакского р-на Запорожской обл., брат. мог. Осн. ЦАМО: оп. 18001, д. 1073, л. 57.

СТАРЧИКОВ Лукьян Карпович, род. в 1904 г., Краснодарский кр. Рядовой. Погиб в бою 22.11.1944 г. Пох. с. Чешалоша, Венгрия. Осн. РВК: д. 1, 1950 г., л. 115.

СТАТИВКО Василий Петрович, род. в 1914 г., ААО Краснодарского кр. Ряд., стр., 81 морстрбр. Пропал без вести 08.08.1942 г. Осн. ЦАМО: оп. 818883с, д. 1375, л. 64.

СТАТИВКО Федор Григорьевич, род. в 1897 г., Гиагинский р-н Краснодарского кр. Рядовой, 40 гв. казп. Умер от ран 13.01.1943 г. в СЭГ № 1543. Пох. г. Баку Дзержинского р-на, Завокзальная часть, 6. Ар. кладб. Осн. ЦАМО: оп. 18001, д. 1214, л. 27

СТАХАНОВ Алексей Андреевич, род. в 1919 г., ст-ца Гиагинская Гиагинского р-на Краснодарского кр. Рядовой. Пропал без вести 00.07.1941 г. Осн. РВК: д. 1, 1950 г., л. 113.

СТАХАНОВ Петр Андреевич, род. в 1914 г., ст-ца Гиагинская Гиагинского р-на Краснодарского кр. Матрос. Пропал без вести 00.07.1942 г. Осн. РВК: д. 1, 1950 г., л. 112.

СТАЦЕНКО Павел Васильевич, род. в 1898 г., х. Веселый (ст. Гиагинская) Гиагинского р-на Краснодарского кр. Призван в ВС в 1942 г. Погиб в плену 03.12.1942 г. Осн. ЦАМО: оп. 18004, д. 848, л. 96.

СТАЦЕНКО Петр Павлович, род. в 1904 г., Гиагинский р-н Краснодарского кр. Рядовой. Пропал без вести 00.05.1942 г. Осн. ЦАМО: оп. 18004, д. 2217, л. 135.

СТАЦУРА Семен Тимофеевич, род. в 1907 г., с. Натырбово Кошехабльского р-на, Краснодарского кр. Рядовой. Пропал без вести 00.04.1943 г. Осн. ЦАМО: оп. 977520, д. 40, л. 160.

СТАЦЫКОВ Дмитрий Федорович, род. в 1912 г. Рядовой. Пропал без вести в 1943 году. Осн. РВК: д. 1, 1950 г., л. 111.

СТАЦЮК Степан Федорович, род. в 1910 г., ст-ца Гиагинская Гиагинского р-на Краснодарского кр. Призван в ВС в 1942 г. Ряд., стр. Пропал без вести 00.04.1944 г. Осн. ЦАМО: оп. 977521а, д. 13, л. 333.

СТАШКОВ Яков Прокофьевич (Прокопьевич), род. в 1908 г., х. Сухая Балка Гиагинского р-на Краснодарского кр. Рядовой. Погиб в плену 17.03.1943 г. Пох. г. Славута, лагерь военнопленных. Осн. ЦАМО: список, С-1573.

СТАЩЕНКО Петр Павлович, род. в 1904 г. Пропал без вести 00.05.1943 г. Осн. РВК: д. 1, 1950 г., л. 111.

СТАЩЕНКО Филипп Федорович. Рядовой. Погиб в бою 12.07.1942 г. Осн. РВК: д. 1, 1950 г., л. 118.

СТЕБЛОВСКИЙ Григорий Федорович, род. в 1905 г., ст-ца Гиагинская Гиагинского р-на Краснодарского кр. Рядовой. Пропал без вести 00.04.1943 г. Осн. ЦАМО: оп. 977520, д. 40, л. 156.

СТЕБУНОВ Кирилл Никитович, род. в 1903 г., ст-ца Гиагинская Гиагинского р-на Краснодарского кр. Рядовой. Пропал без вести 00.03.1943 г. Осн. ЦАМО: оп. 977520, д. 1005, л. 96 об.

СТЕКЛЕЕВ (СТЕКЛИЕВ) Владимир Федорович, род. в 1904 г. ст-ца Гиагинская Гиагинского р-на Краснодарского кр. Пропал без вести 00.05.1943 г. Осн. РВК: д. 1, 1950 г., л. 115.

СТЕНДИКОВ Павел Епифанович, род. в 1907 г. Рядовой. Погиб в бою в 1943 году. Осн. РВК: д. 1, 1950 г., л. 117.

СТЕНДИКОВ Петр Епифанович, род. в 1907 г., ст-ца Келермесская Гиагинского р-на Краснодарского кр. Рядовой. Пропал без вести 00.01.1943 г. Осн. ЦАМО: список, С-1577.

СТЕПАНЕНКО Александр Александрович (Алексеевич), род. в 1895 г. Рядовой. Умер от ран 20.08.1942 г. Осн. ЦАМО: оп. 18002, д. 1271, л. 41.

СТЕПАНЕНКО Афанасий Алексеевич, род. в 1904 г., Краснодарский кр. Ряд., минометчик, 17 кп, 51 кД. Умер от ран 10.05.1943 г. в ЭГ № 3258. Пох. г. Зерноград Ростовской обл. Осн. ВМА: ф. 3258, оп. 1, д. 1, л. 8.

СТЕПАНИЦЫН Данил Илларионович, род. в 1915 г., ст-ца Гиагинская Гиагинского р-на Краснодарского кр. Призван в ВС в 1939 г. Ст. с-т, ком. отд. Пропал без вести 00.06.1942 г. Осн. ЦАМО: список, С-1579.

СТЕПАНИЦЫН Иван Ильич, род. в 1923 г., ст-ца Гиагинская Гиагинского р-на Краснодарского кр. Рядовой. Пропал без вести 00.07.1942 г. Осн. ЦАМО: оп. 977520, д. 3096, л. 293.

СТЕПАНОВ Иван Андреевич. Рядовой. Умер от ран 10.02.1944 г. Пох. Смоленская обл. Осн. РВК: д. 1, 1950 г., л. 110.

СТЕПАНОВ Иван Михайлович, род. в 1918 г., с. Сергиевское, с-з Сельмаш Гиагинского р-на Краснодарского кр. Сержант, ком. отд. Пропал без вести 00.05.1943 г. Осн. ЦАМО: оп. 18004, д. 2370, л. 88.

СТЕПАНОВ Федор Алексеевич, род. в 1907 г., Измайловский р-н Орловской обл. Рядовой, санитар. Погиб в бою 10.11.1941 г. Пох. с. Писаревка, Белоруссия. Осн. РВК: д. 1, 1950 г., л. 112.

СТЕПАНЮЧИН Георгий Петрович, род. в 1907 г., Нижне-Кисланский с/с Лосевского р-на Воронежской обл. Рядовой. Пропал без вести 00.04.1943 г. Осн. ЦАМО: оп. 18004, д. 780, л. 149 об.

СТЕРЛИГОВ (СТЕРМИГОВ) Петр Петрович, род. в 1899 г., с. Горелки Воронежской обл. Старшина. Пропал без вести 00.09.1942 г. Осн. ЦАМО: список, С-1581.

СТИБУНОВ (СТЕБУНОВ) Кирилл Никитович (Никитич), род. в 1903 г., ст-ца Гиагинская Гиагинского р-на Краснодарского кр. Рядовой. Пропал без вести 00.02.1942 г. Осн. РВК: д. 1, 1950 г., л. 115.

СТОЛЬНИКОВ Николай Ильич, род. в 1920 г., ст-ца Дондуковская Гиагинского р-на Краснодарского кр. Рядовой. Пропал без вести 00.05.1943 г. Осн. ЦАМО: оп. 977520, д. 3096, л. 168.

СТРЕЛЬНИКОВ Дмитрий Трофимович, род. в 1911 г., ст-ца Абадзехская Майкопского р-на Краснодарского кр. Рядовой. Пропал без вести 00.05.1943 г. Осн. ОВК: д. 9, л. 219.

СТРЕЛЬЦОВ Тимофей Иванович, род. в 1912 г., ст-ца Дондуковская Гиагинского р-на Краснодарского кр. Призван в ВС Кармалинским РВК Армянской ССР. Ст. л-т, ЗапФ. Умер от ран 07.04.1942 г. Пох. на Керченском перешейке в поселке № 3. Осн. ОВК: д. 9, 1961 г., л. 429.

СТРИГУНОВ Андрей Алексеевич, род. в 1902 г., ст-ца Дондуковская Гиагинского р-на Краснодарского кр. Призван в ВС Лоухсским РВК. Ряд., 82 об. по сопровожд. грузов. Погиб в бою 08.04.1942 г. в инф. б-це им. С. П. Боткина (Так указано в документе). Осн. ЦАМО: оп. 18001, д. 541, л. 190.

СТРИКОЗОВ Семен Федорович, род. в 1920 г., ст-ца Келермесская Гиагинского р-на Краснодарского кр. Рядовой. Пропал без вести 00.05.1941 г. Осн. РВК: д. 1, 1950 г., л. 115.

СТРЮКОВ Георгий Николаевич, род. в 1914 г., ст-ца Дондуковская Гиагинского р-на Краснодарского кр. Призван в ВС Таганрогским РВК. Ст. л-т, зам. ком. роты, 102 ор, 54 А. Погиб в бою 21.01.1943 г. Пох. у выс. к-за им. 8 марта ст. Ставропольской Краснодарского кр. Осн. ЦАМО: оп. 18001, д. 641, л. 21.

СТРЮКОВ Николай Андреевич, род. в 1921 г., ст-ца Дондуковская Гиагинского р-на Краснодарского кр. Рядовой. Пропал без вести 00.05.1943 г. Осн. ЦАМО: оп. 18004, д. 2341, л. 187.

СТУКАЛОВ Дмитрий Яковлевич, род. в 1918 г., ст-ца Дондуковская Гиагинского р-на Краснодарского кр. Рядовой, 10 ск. Пропал без вести 20.07.1942 г. в Ростовской обл. Осн. ЦАМО: список, С-1587

СТУПАЧЕНКО Петр Филиппович, род. в 1923 г. Рядовой. Пропал без вести 00.11.1943 г. Осн. РВК: д. 1, 1950 г., л. 112.

СТУПИН Виктор Иванович (Михайлович), род. в 1924 г., ст-ца Келермесская Гиагинского р-на Краснодарского кр. С-т, нач. радиост., 1271 сп. Умер от ран 10.06.1944 г. Пох. в саду с. Аранчи Бахчисарайского р-на Крымской обл., брат. кладб. Осн. ЦАМО: оп. 18002, д. 480, л. 30 об.

СТУПИШИН Алексей Александрович, род. в 1918 г., д. Константиновка Шарлыкского р-на Чкаловской обл. Призван в ВС Куюргазинским РВК. Рядовой. Пропал без вести 00.09.1943 г. Осн. РВК: д. 1, 1950 г., л. 116.

СТУПКИН Николай Семенович, род. в 1912 г., с. Сергиевское Гиагинского р-на Краснодарского кр. С-т, наводчик, 884 ппс, 393 оптД. Погиб в бою 23.03.1942 г. Пох. 200 м от с. Тулупчик. Осн. ЦАМО: оп. 18004, д. 2340, л. 157.

СУДАРЕНКО Алексей Никитович, род. в ст.Келермесской Гиагинского р-на Краснодарского кр. Рядовой. Умер от ран 10.08.1945 г. Осн. кн. выд. изв., С-201. РВК.

СУЛЬЖЕНКО Федосий (Федосей) Терентьевич, род. в 1904 г., с. Сергиевское Гиагинского р-на Краснодарского кр. Призван в ВС в 1941 г. Рядовой, п/п 1565. Пропал без вести 00.05.1943 г. Осн. ЦАМО: оп. 18004, д. 2385, л. 287.

СУМСКОЙ Василий Никитович, род. в 1902 г., ст-ца Гиагинская Гиагинского р-на Краснодарского кр. Рядовой. Погиб в плену 10.05.1944 г. Осн. РВК: д. 1, 1950 г., л. 118.

СУМСКОЙ Виктор Васильевич, род. в 1913 г., ст-ца Гиагинская Гиагинского р-на Краснодарского кр. Л-т, ком. бат., в/ч КСП. Пропал без вести в 1941 г. Осн. ЦАМО: оп. 11458, д. 858, л. 256.

СУМСКОЙ Семен Яковлевич, род. в 1914 (1917) г., ст-ца Гиагинская Гиагинского р-на Краснодарского кр. Рядовой, п/п 61225. Пропал без вести в 1941 г. Осн. ЦАМО: оп. 18004, д. 1569, л. 124.

СУМЦОВ Назар Игнатьевич, род. в 1916 г., ст-ца Гиагинская Гиагинского р-на Краснодарского кр. Рядовой, п/п 198, 93 гсп. Пропал без вести 00.10.1941 г. Осн. ОВК: д. 53, л. 164.

СУМЦОВ Пантелей Ефремович, род. в 1911 г., ст-ца Дондуковская Гиагинского р-на Краснодарского кр. Рядовой, 354 сп, 212 сД. Пропал без вести 12.09.1941 г Осн. ЦАМО: оп. 977520, д. 40, л. 156.

СУМЦОВ Федор Ефимович, род. в 1909 г., с. Самарское Ростовской обл. Рядовой. Пропал без вести в 1941 году. Осн. ЦАМО: оп. 18004, д. 1729, л. 2.

СУПРУНОВ Андрей Игнатьевич. Сержант, 55 сп. Пропал без вести 05.07.1944 г. Осн. РВК: д. 1, 1950 г., л. 109.

СУРЖКОВ Георгий Макарович. Ст. с-т, п/п 11286. Погиб в бою 05.12.1943 г. Пох. с. Екатериновка Софиевского р-на Днепропетровской обл. Осн. РВК: д. 1, 1950 г., л. 115.

СУРЖКОВ Иван Матвеевич, род. в 1903 г., ст-ца Гиагинская Гиагинского р-на Краснодарского кр. Призван в ВС Казахским ГВК Азербайджанской ССР. Пропал без вести 00.04.1943 г. Осн. РВК: д. 1, 1950 г., л. 112.

СУРЖКОВ Илларион Макарович, род. в 1899 г., ст-ца Гиагинская Гиагинского р-на Краснодарского кр. Рядовой. Пропал без вести 00.06.1943 г. Осн. ЦАМО: оп. 977520, д. 382, л. 81 об.

СУРКОВ Дмитрий Семенович, род. в 1913 г., с. Балаклав Балаклавского р-на Харьковской обл. Рядовой. Пропал без вести 00.05.1943 г. Осн. РВК: д. 1, 1950 г., л. 117.

СУРНИКОВ Прокофий Сергеевич, род. в 1910 г., д. Б-Речка Белореченского р-на Краснодарского кр. Призван в ВС Тульчинским РВК Винницкой обл. Рядовой. Пропал без вести 04.05.1944 г. Осн. ОВК: д. 9, л. 156.

СУРОВЦЕВ Илья Петрович, род. в 1904 г., ст-ца Дондуковская Гиагинского р-на Краснодарского кр. Призван в ВС в 1941 г. Рядовой. Пропал без вести 00.04.1943 г. Осн. РВК: д. 1, 1950 г., л. 117.

СУРШКОВ Егор Макарович, род. в 1912 г., ст-ца Гиагинская Гиагинского р-на Краснодарского кр. Призван в ВС в 1943 г. Ст. с-т, ком. отд. Пропал без вести 00.11.1944 г. Осн. ЦАМО: оп. 977521, д. 60, л. 190.

СУРШКОВ Иван Максимович, род. в 1918 г., Гиагинский р-н Краснодарского кр. Ряд., ком. вз-да, 78 сп, 74 сД, 12 А. Пропал без вести 04.11.1941 г. Осн. ЦАМО: оп. 818883с, д. 200, л. 20.

СУСЛОВ Василий Васильевич, род. в 1915 г., ст. Даховская Майкопского р-на Краснодарского кр. Пропал без вести 00.03.1943 г. Осн. ЦАМО: оп. 977520, д. 107, л. 202.

СУСЛОВ Григорий Алексеевич, род. в 1923 г., ст-ца Гиагинская Гиагинского р-на Краснодарского кр. Рядовой, 742 сп. Погиб в бою 05.08.1942 г. Пох. с. Емельянцево Калининской обл. Осн. ЦАМО: оп. 818883с, д. 294, л. 79.

СУСЛОВ Иван Алексеевич, род. в 1908 г. Ряд., стр., 692 сп, 212 сД. Пропал без вести 05.02.1942 г. в р-не д. Сомово Орловской обл. Осн. ЦАМО: оп. 818883с, д. 444, л. 256.

СУСЛОВ Илья Игнатьевич, род. в 1923 г., д. Богословка П. Каловского р-на Воронежской обл. Мл. л-т, 448-й штурм. авиап., 281 шт. АД. Пропал без вести 09.02.1944 г. (Не вернулся с б/задания). Осн. сообщение ЦАМО № 263/73 от 31.03.1944 г.

СУСЛОВ Кузьма Игнатьевич, род. в 1920 (1919) г., с. Богословка Укасовского р-на Воронежской обл. Призван в ВС Укасовским РВК. Рядовой. Пропал без вести 00.03.1943 г. Осн. ЦАМО: список, С-1602.

СУСЛОВ Петр Захарович, род. в 1920 г., х. Сухая Балка Гиагинского р-на Краснодарского кр. Призван в ВС Кириязским РВК Грузинской ССР. Рядовой. Пропал без вести 00.06.1942 г. Осн. ЦАМО: список, С-1603.

СУСЛОВ Петр Игнатьевич. Рядовой. Погиб в бою 17.09.1943 г. Осн. РВК: д. 1, 1950 г., л. 118.

СУХАЧЕВ Иван Евгеньевич, род. в 1918 г., ст-ца Дондуковская Гиагинского р-на Краснодарского кр. Рядовой, 306 сп, 62 сД. Пропал без вести 05.08.1941 г. Осн. ЦАМО: список, С-1604.

СУХАЧЕВ Николай Евгеньевич, род. в 1923 г., ст-ца Дондуковская Гиагинского р-на Краснодарского кр. Мл. с-т, ком. отд., 742 сп, 164 сД. Умер от ран 19.08.1943 г. в 140 омсб. Пох. д. Красная поляна Сталинградской обл. (200 м сев. д. Красная поляна Спаедеменского р-на Смоленской обл. в лесу). Так указано в документе. Осн. ЦАМО: оп. 18001, д. 647, л. 179.

СУХАЧЕВ Петр Андреевич, род. в 1900 г. Рядовой. Погиб в бою 16.08.1943 г. Пох. б/м 37, с. Куйбышево Ростовской обл. Осн. сообщение Краснодарского КВК от 08.08.1990 г.

СУХИНИН Марк Яковлевич, род. в 1909 г., ст-ца Гиагинская Гиагинского р-на Краснодарского кр. Рядовой, стр. Пропал без вести 00.10.1942 г. Осн. ЦАМО: оп. 977520, д. 824, л. 112 об.

СУХИНИН Федор Афанасьевич, род. в 1911 г., ст-ца Гиагинская Гиагинского р-на Краснодарского кр. Рядовой. Пропал без вести 00.04.1943 г. Осн. ЦАМО: оп. 18004, д. 780, л. 148.

СУХОБОКОВ Николай Анатольевич, род. в 1918 г., Гиагинский р-н Краснодарского кр. 82 гсп. Умер от ран 17.08.1943 г. в ЭВГ-1605. Пох. г. Краснодар, с-зап. часть гор. кладб., мог. № 142/362. Осн. ЦАМО: оп. 18001, д. 894, л. 129.

СУХОМЛИНОВ Семен Николаевич. Рядовой, 81 сп. Погиб в бою 22.12.1943 г. Пох. с. Лединовка Макаровского р-на Киевской обл. Осн. РВК: д. 1, 1950 г., л. 113.

СУХОРУЧЕНКО Владимир Иванович, род. в 1924 г., с. Преградное Молотовского р-на Ставропольского кр. Рядовой, подносчик снарядов 83 отдморсбр. Погиб в бою 26.09.1943 г. Пох. Черное море..Осн. ЦАМО: оп. 18001, д. 939, л. 218.

СУШЕНКО Иван Иванович, род. в 1923 г., с. Варварово Долесского р-на Кировоградской обл. Рядовой. Пропал без вести 00.12.1941 г. в р-не г. Смоленска. Осн. РВК: д. 1, 1950 г., л. 112.

СУШКО (СУШКОВ) Иван Алексеевич, род. в 1906 г., с. Крименское Кировоградской обл. Украинской ССР. Рядовой. Пропал без вести 00.05.1942 г. Осн. ЦАМО: оп. 977520, д. 457, л. 158 об.

СЪЕДИН Михаил Иосифович, род. в 1918 г. Кужорский с/с Майкопского р-на Краснодарского кр. Рядовой. Пропал без вести 00.04.1943 г. Осн. ЦАМО: оп. 977520, д. 40, л. 157.

СЫЧЕВ Владимир Пантелеевич, род. в 1917 г. Рядовой, санитар, 20 гв. тп. Погиб в бою 17.02.1942 г. Пох. х. Астахов Ростовской обл. Осн. ЦАМО: оп. 18001, д. 1278, л. 84.

СЫЧЕВ Петр Тимофеевич, род. в 1907 г., с. Сергиевское Гиагинского р-на Краснодарского кр. Ряд., пулем., 216 сп, 76 сД, 21 А. Пропал без вести 26.06.1942 г. Осн. ЦАМО: оп. 818883с, д. 847, л. 136.

СЫЧЕВ Терентий Севастьянович, род. в 1902 г., Гиагинский р-н Краснодарского кр. Ряд., стр., 592 сп, 619 сп, 203 сД. Погиб в бою 30.11.1942 г. Пох. х. Дубовский Серафимовского р-на Сталинградской обл. Осн. ЦАМО: оп. 18001, д. 1109, л. 24 об.

СЮННИКОВ Семен Петрович, род. в 1923 (1913) г., с. Сухая Балка Гиагинского р-на Краснодарского кр. Рядовой. Пропал без вести 00.10.1944 г. Осн. ЦАМО: оп. 18004, д. 503, л. 120.

СЮСЮКАЙЛО Петр Иванович, род. в 1910 г., ст-ца Дондуковская Гиагинского р-на Краснодарского кр. Ряд., шофер. Погиб в бою 24.09.1942 г. Осн. ЦАМО: оп. 18004, д. 1286, л. 419.



ТАЗАЕВ Тимофей Григорьевич, род. в 1908 г., ст. Ивановская Московской обл. С-т, пулем., 777 сп, 227 стрД. Погиб в бою 17.11.1943 г. Пох. зап. окр. с. Аджи-Мушкай, г. Керчь Керченского р-на Крымской АССР, кладб. Осн. ЦАМО: оп. 18001, д. 1212, л. 118 об.

ТАМАХИН Александр Нестерович, род. в 1907 г., ст-ца Ханская Майкопского р-на Краснодарского кр. Рядовой, п/п 09326. Пропал без вести 00.11.1943 г. Осн. ЦАМО: список, Т-1609.

ТАПЕХИН Григорий Ануфриевич, род. в 1907 г., ст-ца Гиагинская, х.Тапехин Гиагинского р-на Краснодарского кр. Призван в ВС в 1941 г. Рядовой. Пропал без вести 00.10.1943 г. Осн. ЦАМО: оп. 977520, д. 1005, л. 97.

ТАРАБАНОВ Василий Капитонович, род. в 1916 г., Гиагинский р-н Краснодарского кр. Ряд., стр., 253 сп. Пропал без вести 29.03.1942 г. Осн. ЦАМО: оп. 818883с, д. 180, л. 253.

ТАРАНЕНКО Владимир Григорьевич, род. в 1908 г., ст. Кужорская Майкопского р-на Краснодарского кр. Рядовой. Пропал без вести 00.09.1943 г. Осн. ЦАМО: оп. 977520, д. 346, л. 213.

ТАРАНЕНКО Дмитрий Ларионович, род. в 1896 г., с. Литвиновка Евсовского р-на Ворошиловградской обл. Рядовой, 85 сп. Пропал без вести 00.04.1942 г. Осн. ЦАМО: оп. 18004, д. 2624, л. 142.

ТАРАНЕНКО Петр Иосипович, род. в 1917 г., Гиагинский р-н Краснодарского кр. Ряд., стр., 227 сД. Погиб в бою 22.09.1943 г. Пох. ст. Курганинская Курганинского р-на Краснодарского кр. Осн. ЦАМО: оп. 18001, д. 852, л. 122 об.

ТАРАНОВ Михаил Павлович, род. в 1904 г., с. Белогорье Воронежской обл. Рядовой. Пропал без вести 00.06.1943 г. Осн. РВК: д. 1, 1950 г., л. 124.

ТАРАНУХА Яков Александрович, род. в 1908 г., ст-ца Гиагинская Гиагинского р-на Краснодарского кр. Рядовой. Пропал без вести 00.04.1943 г. Осн. ЦАМО: оп. 18004, д. 780, л. 143.

ТАРАНУХА Яков Афанасьевич, род. в 1921 г. Рядовой. Пропал без вести 00.04.1943 г. Осн. РВК: д. 1, 1950 г., л. 122.

ТАРАНУХИН Андрей Александрович, род. в 1904 г., ст-ца Гиагинская Гиагинского р-на Краснодарского кр. Рядовой. Пропал без вести 00.04.1943 г. Осн. ЦАМО: оп. 18004, д. 838, л. 226 об.

ТАРАНУХИН Иван Федорович, род. в 1917 г., ст-ца Гиагинская Гиагинского р-на Краснодарского кр. Ст. с-т, шофер, 50 отд. мотоцикл. полк, 3 гв. танкА. Погиб в бою 23.02.1945 г. Пох. 2,5 км вост. г. Любань Еленегурского воев., Польша. Осн. ЦАМО: оп. 18003, д. 307, л. 114.

ТАРАНУХИН Марк Федорович, род. в 1917 г., ст-ца Гиагинская Гиагинского р-на Краснодарского кр. Ст. с-т. Погиб в бою 23.02.1945 г. Пох., г. Лаубан, Германия. Осн. РВК: д. 1, 1950 г., л. 121.

ТАРАРАКИН Владимир Андреевич, род. в 1906 г., ст-ца Келермесская Гиагинского р-на Краснодарского кр. Призван в ВС в 1941 г. Рядовой. Пропал без вести 00.12.1941 г. Осн. ЦАМО: оп. 977521, д. 434, л. 220.

ТАРАСЕНКО Владимир Григорьевич, род. в 1908 г., ст. Андрюковская Псебайского р-на Краснодарского кр. Призван в ВС Мостовским РВК. Рядовой. Пропал без вести 00.06.1943 г. Осн. РВК: список, Т-1632.

ТАРАСЕНКО Иван Григорьевич, род. в 1912 г., г. Днепропетровск. Рядовой, отд. транспортн. б-н, 51 А. Пропал без вести 31.05.1942 г. Осн. РВК: д. 1, 1950 г., л. 121.

ТАРАСОВ Анатолий Иванович, род. в 1925 г., Темиргоевский р-н Краснодарского кр. Ряд., стр., 83 омсб, п/п 39425. Погиб в бою 23.11.1943 г. Пох. пос. Ю. Кут, высота 71,3 Керченского р-на (южн. окр. с. Баксы, гражд. кладб.) Осн. ЦАМО: оп. 18001, д. 1284, л. 93 об.

ТАРАСОВ Василий Михайлович, род. в 1913 г., Собинский р-н Ивановской обл. Призван в ВС Нухимским РВК. Рядовой. Умер от ран 15.04.1944 г. Осн. ОВК: д. 9, 1961 г., л. 291.

ТАРАСОВ Дмитрий Петрович, род. в 1914 г., ст-ца Келермесская Гиагинского р-на Краснодарского кр. Мл. л-т, ком. вз-да, 146 тп, 198 мехбр. Пропал без вести в 1941 году. Осн. ЦАМО: оп. 11458, д. 491, л. 45.

ТАРАСОВ Иван Васильевич, род. в 1912 г., ст-ца Келермесская Гиагинского р-на Краснодарского кр. Ст. с-т, ком. отд. 7 б, 27 отд. моториз. бр. Погиб в бою 07.12.1944 г. Пох. левый берег Дуная, южн. с. Ласло, кладб., Венгрия. Осн. ЦАМО: оп. 18003, д. 994, л. 283.

ТАРАСОВ Сергей Терентьевич, род. в 1897 г., ст-ца Гиагинская Гиагинского р-на Краснодарского кр. (г. Геленджик). Гв. к-н, нач. заготовок 1 гв. кккк, 10 гв. ккД. Умер от ран 10.04.1944 г. Пох. с. Беляевка Одесской обл., братская мог. Осн. ЦАМО: оп. 11458, д. 327, л. 133.

ТАРАСОВ Тимофей Иванович, род. в 1915 г., ст-ца Келермесская Гиагинского р-на Краснодарского кр. Ряд. Пропал без вести 00.05.1942 г. Осн. ЦАМО: оп. 977520, д. 382, л. 81 об.

ТАРАСОВ Федор Аникеевич (Аникиевич), род. в 1905 г., с. Чернигово Даровского р-на Кировской обл. Ряд. Пропал без вести 00.01.1943 г Осн. ЦАМО: список, Т-1630.

ТАРНОВСКИЙ Михаил Наумович, род. в 1921 г., ст-ца Гиагинская Гиагинского р-на Краснодарского кр. С-т, ком. отд. 742 сп, 164 сД. Погиб в бою 20.08.1942 г. Пох. д. Зубарево. Осн. ЦАМО: оп. 818883с, д. 294, л. 121.

ТАТАРЕНКО Василий Васильевич, род. в 1912 г., г Майкоп. Ряд. хоз. вз-д, 1190 сп, 357 сД. Пропал без вести 01.07 1942 г. Осн. ЦАМО: оп. 818883с, д. 1385, л. 53 об.

ТАТАРИНЦЕВ Иван Иванович, род. в 1906 г., ст-ца Гиагинская Гиагинского р-на Краснодарского кр. Ряд. Пропал без вести 00.06.1943 г Осн. ЦАМО: оп. 18004, д. 1693, л. 14.

ТАТАРЧЕНКО Виктор Гаврилович, род. в 1921 г., д. Сергиевская Рязанской обл. Ст. с-т. Пропал без вести 00.07 1941 г. Осн. РВК: кн. выд. изв., Т-25.

ТАТЬЯНСКИЙ Емельян Михайлович. Ряд. Пропал без вести 00.04.1943 г. Осн. РВК: д. 1, 1950 г., л. 123.

ТАТЬЯНЧЕНКО Денис Митрофанович, род. в 1904 г., ст-ца Гиагинская Гиагинского р-на Краснодарского кр. Призван в ВС Апшеронским ГВК Краснодарского кр. Ряд. Пропал без вести 00.06.1943 г. Осн. ЦАМО: список, Т-1635.

ТАУРКИН Петр Николаевич, род. в 1926 г., Гиагинский р-н Краснодарского кр. Ряд., стр. 1033 сп, 280 сД. Погиб в бою 03.02.1945 г. Пох. г. Легница, д. Мальчдорф, Легницкое воеводство, Польша. Осн. ЦАМО: оп. 18003, д. 250, л. 184.

ТАХТАМИРОВ Мамед Касимович. Ряд. Умер от ран 29.05.1943 г. Пох. г. Сочи, гор. кладб. Осн. РВК: д. 1, 1950 г., л. 125.

ТБИЧЕВ Александр Иванович. Ряд. Погиб в бою 08.12.1941 г. Пох. г. Дебальцево Донецкой обл. Осн. сообщение Краснодарского КВК от 09.04.1990 г.

ТВЕРДОХЛЕБОВ Алексей Алекс., род. в 1911 г., г. Хадыжинск Апшеронского р-на Краснодарского кр. С-т, ком. отд. 101 сп, 6 А. Умер от ран 24.08.1943 г. в ППГ № 4385. Пох. 200 м от дороги в лесу, дорога М-Еремовка—Яцково, мог. № 11 Харьковской обл. Осн. ВМА: ф. 4385, оп. 1, д. 3, л. 3, хр. 43.

ТВЕРДОХЛЕБОВ Архип Захарович, род. в 1901 г с. Преображенское Харьковской обл. Ряд. Пропал без вести 00.12.1943 г. Осн. РВК: д. 1, 1950 г., л. 124.

ТЕБЯКИН Тимофей Антонович, род. в 1900 г., Шовгеновский р-н Краснодарского кр. Ряд., стр. 465 сп, 167 сД. Пропал без вести 27.09.1942 г. Осн. ЦАМО: оп. 818883с, д. 1787, л. 112 об.

ТЕЛЕШОВ Георгий Васильевич, род. в 1911 г г. Майкоп Краснодарского кр. Ряд., ст. писарь при штабе. Пропал без вести 00.02.1943 г. Осн. ЦАМО: оп. 18004, д. 2249, л. 267.

ТЕПЛОВ Захар Семенович, род. в 1907 г., ст-ца Кужорская Майкопского р-на Краснодарского кр. Ряд., стр. 15 кп, 2 кД. Пропал без вести 00.11.1941 г Осн. ЦАМО: оп. 18004, д. 2335, л. 363.

ТЕРЕХОВ Никита Васильевич, род. в 1914 г., ст-ца Сергиевская Гиагинского р-на Краснодарского кр. Мл. политрук, ком. вз-да 129 зап. сп. Пропал без вести 06.05.1942 г Осн. ЦАМО: сообщение № 02217/35 от 30.07.1946 г.

ТЕРЕЩЕНКО Алексей Герасимович, род. в 1908 г., х. Вольный Кошехабльского р-на Краснодарского кр. Ряд., шофер в/ч 3315 «К». Умер от ран 14.12.1943 г. Осн. ЦАМО: оп. 977520, д. 147, л. 206.

ТЕРЕЩЕНКО Алексей Петрович. Погиб в бою 16.08.1943 г. Осн. РВК: д. 1, 1950 г., л. 121.

ТЕРЕЩЕНКО Василий Петрович, род. в 1907 г., Гиагинский р-н Краснодарского кр. Ряд. 911 сп, 244 сД. Погиб в бою 08.09.1942 г. Пох. г. Сталинград ст. Садовая. Осн. ЦАМО: оп. 818883с, д. 1535, л. 21.

ТЕРЕЩЕНКО Наум Васильевич, род. в 1906 г., х. Образцов Гиагинского р-на Краснодарского кр. Ряд., стр. 354 сп, 212 сД. Погиб в плену 00.02.1943 г. в р-не Шульга. Осн. ЦАМО: оп. 977522, д. 15, л. 78.

ТЕРЗИЯН Норос Матокович. Ряд. п/п 91182. Погиб в бою 26.05.1943 г. Пох. ст-ца Крымская Краснодарского кр. Осн. РВК: д. 1, 1950 г., л. 125.

ТЕРЗЬЯН Овак Нерсесович, род. в 1924 г., ст-ца Гиагинская Гиагинского р-на Краснодарского кр. Ряд. Пропал без вести 00.12.1943 г. Осн. ЦАМО: оп. 18004, д. 617, л. 86.

ТЕРСКИЙ Михаил Андреевич, род. в Гиагинском р-не Краснодарского кр. Интендант 3 р. Пропал без вести 00.07 1942 г. Осн. ЦВМА: ф. 864, оп. 1, д. 64, л. 126 об.

ТЕРТИКБАЕВ Чаклад, род. в 1912 г., Гиагинский р-н Краснодарского кр. Ряд., пулеметчик. Погиб в бою 15.01.1944 г. Пох. 300 м вост. д. Пиченка Новосокольницкого р-на Калининской обл., братская мог. № 90. Осн. ЦАМО: оп. 18002, д. 287, л. 27

ТЕСАКОВ Алексей Павлович, род. в 1923 г. Ряд. Погиб в бою 16.10.1942 г. Пох. высота «Огурец» с. Лолипоры Воловского р-на Липецкой обл. Осн. сообщение Липецкого ОВК от 10.03.1992 г.

ТЕСЛЕНКО Николай Данилович, род. в 1912 г., г. Майкоп Краснодарского кр. Ряд., связист УПУП, ППС 975, п/я 10/47 Пропал без вести 00.01.1943 г. Осн. ЦАМО: оп. 18004, д. 2053, л. 131.

ТЕСЛЕНКО Николай Николаевич, род. в 1920 г., ст-ца Сергиевская. Ряд., танкист. Погиб в бою 09.10.1943 г. Осн. ЦАМО: оп. 977521, д. 17, л. 43 об.

ТЕСЛЯ Кузьма Васильевич, род. в 1911 (1912) г., х. Дорошенко Шовгеновского р-на Краснодарского кр. Ряд., кавалерист. Пропал без вести 00.04.1943 г. Осн. ЦАМО: оп. 977520, д. 701, л. 29.

ТЕМНЫЙ Егор Филиппович, род. в 1918 г., ст-ца Гиагинская Гиагинского р-на Краснодарского кр. Ряд. Пропал без вести 00.09.1943 г. Осн. ЦАМО: оп. 977521, д. 572, л. 30.

ТЕМНЫЙ Михаил Филиппович. Мл. с-т. Погиб в бою 20.06.1944 г. Пох. в кв. 9032-8 сев. скаты, высота Безымянная, две братск. мог. Осн. РВК: д. 1, 1950 г., л. 124.

ТИМАНОВ Василий Ерофеевич, род. в 1905 г., ст-ца Гиагинская Гиагинского р-на Краснодарского кр. Ряд., продвз-д 2 рота 201 атб. Пропал без вести 00.11.1941 г. Осн. ЦАМО: оп. 18004, д. 1047, л. 85.

ТИМАНОВ Дмитрий Павлович, род. в 1903 г., ст-ца Гиагинская Гиагинского р-на Краснодарского кр. Ряд. Пропал без вести 00.04.1943 г. Осн. ЦАМО: оп. 18004, д. 780, л. 148.

ТИМОФЕЕВ Серафим Алексеевич, род. в 1907 (1904) г., Ростовская обл. Призван в ВС Сальским ГВК Ростовской обл. Ряд. Пропал без вести 00.07 1942 г. Осн. ЦАМО: список, Т-1644.

ТИМОШЕНКО Иван Романович, род. в 1903 г., Гиагинский р-н Краснодарского кр. Ст. л-т, ком. эск. 67 гкп, 21 гкД. Погиб в бою 02.10.1942 г Пох. с. Ольховатка Хмельнинского р-на Воронежской обл. Осн. ЦАМО: оп. 818883, д. 1046, л. 51.

ТИМЧЕНКО Андрей Андреевич. Мл. с-т. Погиб в бою 09.07 1943 г. Пох. с-з Мысхако, выс. «Б» г. Новороссийска Краснодарского кр. Осн. РВК: д. 1, 1950 г., л. 125.

ТИМЧЕНКО Василий Васильевич, род. в 1921 г., ст-ца Сергиевская Гиагинского р-на Краснодарского кр. Гв. ряд., стр. 16 гв. сп, 1 гв. сД. Погиб в бою 10.03.1942 г. Пох. на кладбище г. Лебедянь Рязанской обл. (д. 1-я Советская Харьковской обл.— так указано в докум.). Осн. ЦАМО: оп. 818883с, д. 1095, л. 98.

ТИМЧЕНКО Иван Андреевич, род. в 1906 г., ст-ца Сергиевская Гиагинского р-на Краснодарского кр. Ряд. Пропал без вести 00.10.1942 г Осн. ЦАМО: оп. 977520, д. 315, л. 211 об.

ТИМЧЕНКО Михаил Иванович, род. в 1913 г., ст-ца Сергиевская Гиагинского р-на Краснодарского кр. Призван в ВС Челябинским ГВК. Ряд. Пропал без вести в 1945 г Осн. ЦАМО: оп. 18004, д. 853, л. 102.

ТИМЧЕНКО Николай Васильевич, род. в 1917 г., Гиагинский р-н Краснодарского кр. Ряд., стр. 273 сп, 104 сД. Погиб в бою 29.04.1942 г. Пох. 2 км сев.-зап. выс. Подкова. Осн. ЦАМО: оп. 818883, д. 226, л. 82.

ТИМЧЕНКО Николай Федорович, род. в 1914 г., ст-ца Сергиевская Гиагинского р-на Краснодарского кр. Ряд. Пропал без вести 00.02.1943 г Осн. ЦАМО: список, Т-1645.

ТИНЧЕНКО Петр Кузьмич, род. в 1912 г., ст-ца Гиагинская Гиагинского р-на Краснодарского кр. Призван в ВС в 1941 г. Ряд., стр. Пропал без вести 00.04.1943 г. Осн. ЦАМО: оп. 977522, д. 59, л. 63.

ТИНЧУКОВ Максим Матвеевич, род. в 1894 г., Краснодарский кр. Ряд., стр. 164 гв. сп, 55 гв. сД. Погиб в бою 22.02.1943 г. Пох. 200 м зап. х. Новоандреевка Абинского р-на Краснодарского кр. Осн. ЦАМО: оп. 18001, д. 94, л. 19.

ТИНЯНСКИЙ Даниил Михайлович, род. в 1914 г., х. Тамбовский Гиагинского р-на Краснодарского кр. Ряд. Пропал без вести 22.08.1941 г. Осн. ЦАМО: список, Т-1646.

ТИНЯНСКИЙ Емельян Михайлович, род. в 1908 г., Кужорский с/с Майкопского р-на Краснодарского кр. Ряд. Пропал без вести 00.04.1943 г. Осн. ЦАМО: оп. 977520, д. 40, л. 157.

ТИНЯНСКИЙ Иван Иванович. Ряд. Пропал без вести в 1943 г. Осн. РВК: д. 9, л. 308.

ТИСКО (ТИЧКО) Иван Григорьевич, род. в 1920 г., ст-ца Гиагинская Гиагинского р-на Краснодарского кр. Ряд. Пропал без вести 00.04.1943 г. Осн. ЦАМО: список, Т-1651.

ТИТАРЕНКО Иван Митрофанович, род. в 1925 г., ст-ца Сергиевская Гиагинского р-на Краснодарского кр. Ряд., стр. 395 сД, 723 сп. Умер от ран 27.09.1943 г. Пох. с. Ново-Андреево Запорожской обл., гражд.кладб. Осн. ЦАМО: оп. 18004, д. 567, л. 53.

ТИТОВ Алексей Васильевич, род. в 1925 г., Гиагинский р-н Краснодарского кр. Ряд., стр. 255 ктмсб. Погиб в бою 27.04.1944 г. Пох. на вост. окр. возле школы г. Банаклова, мог. № 1, Крым. Осн. ЦАМО: оп. 18002, д. 384, л. 222.

ТИТОВ Василий Данилович, род. в 1925 г., ст-ца Келермесская Гиагинского р-на Краснодарского кр. Ряд. Пропал без вести 00.01.1944 г. Осн. ЦАМО: список, Т-1698.

ТИТОВ Гавриил Иванович, род. в 1907 г., ст-ца Сергиевская Гиагинского р-на Краснодарского кр. Ряд. Пропал без вести 00.02.1943 г. Осн. ЦАМО: оп. 18004, д. 2249, л. 240.

ТИТОВ Гаврил Романович, род. в 1907 г., ст-ца Сергиевская Гиагинского р-на Краснодарского кр. Ряд. Пропал без вести 00.05.1943 г. Осн. ЦАМО: оп. 977520, д. 95, л. 218 об.

ТИТОВ Георгий Петрович, род. в 1920 г., ст-ца Дондуковская Гиагинского р-на Краснодарского кр. Призван в ВС в 1941 г. Ряд. 78 инжстроитб (п/п 830). Пропал без вести в 1945 г. Осн. ЦАМО: оп. 18004, д. 853, л. 102.

ТИТОВЕЦ Василий Андреевич, род. в 1925 г., ст-ца Дондуковская Гиагинского р-на Краснодарского кр. Ряд., телефонист арт. дивизион. 76 мм пуш. 83 осморбр, 18 сК. Умер от ран 19.12.1944 г. Пох. с. Текел ул. Фе, дом 32 во дворе, Венгрия. (г Будафок, ул. Панония, № 50, Венгрия — так указ. в докум.). Осн. ЦАМО: оп. 18003, д. 447, л. 24 об.

ТИХИНЬКИЙ Петр Васильевич, род. в к-зе Красино Гиагинского р-на Краснодарского кр. Ряд., курсант, пулеметчик отд. уч. стр. гв. б-на, 1 ВДГД. Умер от ран 13.06.1943 г. Пох. южн. часть д. Черенчицы Залучского р-на Ленинградской обл. Осн. ЦАМО: оп. 18001, д. 213, л. 147 об.

ТИХОНОВ Ефим Матвеевич, род. в 1904 г., Тамбовский с/с Гиагинского р-на Краснодарского кр. Ряд., стр. 636 сп, 160 сД. Погиб в бою 24.12.1942 г. Пох. высота 205,6 с. Первомайское Ново-Калитвянского р-на Воронежской обл. Осн. ЦАМО: оп. 977520, д. 40, л. 160.

ТИХОНОВ Николай Яковлевич, род. в 1924 г., с. С-Балка Гиагинского р-на Краснодарского кр. Ряд. Пропал без вести 00.04.1943 г. Осн. ЦАМО: оп. 18004, д. 780, л. 144.

ТИХОНОВ Яков Александрович, род. в 1904 г., с. Сухая Балка Гиагинского р-на Краснодарского кр. Ряд., стр. 723 сп, 395 сД. Пропал без вести 22.07 1942 г. Осн. ЦАМО: оп. 818883с, д. 865, л. 200.

ТИЧКО Иван Григорьевич, род. в 1920 г., ст-ца Гиагинская Гиагинского р-на Краснодарского кр. Призван в ВС в 1942 г. Ряд. Пропал без вести 00.04.1943 г. Осн. ЦАМО: оп. 977520, д. 77, л. 68.

ТИШИН Степан Иванович, род. в 1907 г., Адыгейская АО Краснодарского кр. Пропал без вести 00.04.1943 г. Осн. ЦАМО: оп. 977520, д. 390, л. 205.

ТИЩЕНКО Андрей Леонтьевич, род. в Павловской обл. Ряд. Погиб в бою 28.01.1943 г. Пох. д. Каменные выселки Николаевского р-на Орловской обл. Осн. РВК: д. 9, 1961 г., л. 543.

ТИЩЕНКО Василий Кузьмич, род. в 1906 (1900) г., ст-ца Гиагинская Гиагинского р-на Краснодарского кр. Ряд., стр. Пропал без вести 00.04.1943 г. Осн. ЦАМО: оп. 977520, д. 397, л. 74 об.

ТИЩЕНКО Илья Николаевич, род. в 1909 г., ст-ца Келермесская Гиагинского р-на Краснодарского кр. Ряд. Пропал без вести 00.04.1943 г. Осн. ЦАМО: оп. 977520, д. 40, л. 156.

ТИЩЕНКО Пантелей Павлович, род. в 1921 г., ст-ца Сергиевская Гиагинского р-на Краснодарского кр. Ряд. Пропал без вести 00.07.1943 г. Осн. ЦАМО: оп. 18004, д. 567, л. 53.

ТИЩЕНКО Петр Трофимович, род. в 1917 г., ст-ца Дондуковская Гиагинского р-на Краснодарского кр. Призван в ВС в 1942 г. Ряд. Пропал без вести 00.04.1943 г. Осн. ЦАМО: оп. 977520, д. 77, л. 68.

ТКАЧЕНКО Виктор Ульянович, род. в 1904 г. Мл. с-т. Погиб в бою 25.06.1942 г. Осн. РВК: д. 1, 1950 г., л. 124.

ТКАЧЕНКО Георгий Павлович. Ряд. 83 оморсбр. Погиб в бою 00.09.1943 г. Пох. ст. Благовещенская, Тамань. Осн. РВК: д. 1, 1950 г., л. 125.

ТКАЧЕНКО Григорий Романович, род. в 1901 г., ст-ца Дондуковская Гиагинского р-на Краснодарского кр. Ряд., пех. Пропал без вести 00.02.1942 г. Осн. ЦАМО: оп. 977520, д. 824, л. 112.

ТКАЧЕНКО Григорий Степанович, род. в 1915 г., Владимирский р-н Николаевская обл. Призван в ВС Туапсинским ГВК. Ряд. Пропал без вести 00.04.1943 г. Осн. ЦАМО: список, Т-1683.

ТКАЧЕНКО Дмитрий Трофимович, род. в 1904 г., ст-ца Гиагинская Гиагинского р-на Краснодарского кр. Ряд. Пропал без вести 00.01.1943 г. Осн. ЦАМО: оп. 977520, д. 554, л. 217 об.

ТКАЧЕНКО Захар Евсеевич, род. в 1907 г., ст-ца Гиагинская Гиагинского р-на Краснодарского кр. Призван в ВС в 1941 г. Ряд. 374 сп, 2 б, 18 А. Умер от ран 06.12.1941 г. Пох. с. Синявка Ростовской обл. Осн. РВК: д. 9, 1961 г., л. 289.

ТКАЧЕНКО Иван Данилович, род. в 1897 г., ст-ца Дондуковская Гиагинского р-на Краснодарского кр. Ряд., стр. 21 гв. кп, 7 гв. кД. Пропал без вести 21.03.1944 г. в р-не г. Броды. Осн. ЦАМО: оп. 18002, д. 231, л. 171.

ТКАЧЕНКО Михаил Яковлевич, рядовой 34 гв. сп. Пропал без вести 12.07.1942 г. Осн. РВК: д. 1, 1950 г., л. 125.

ТКАЧЕНКО Петр Сергеевич, род. в 1918 г., ст-ца Екатериновка Кривовского р-на Краснодарского кр. Ряд., сапер 875 осб, 45 сК. Погиб в бою 15.11.1943 г. 1 км юго-вост. д. Киреево Дубровинского р-на Витебской обл., Белорусская ССР. Осн. ЦАМО: оп. 18001, д. 1105, л. 142.

ТКАЧЕНКО Федор Федорович, род. в 1925 г., ст-ца Дондуковская Гиагинского р-на Краснодарского кр. Ряд., стр. 1331 сп, 318 сД. Пропал без вести 06.12.1943 г. в р-не пос. Эльтиген, Крым. Осн. ЦАМО: оп. 18002, д. 209, л. 76.

ТКАЧЕВ Алексей Григорьевич, род. в 1907 г., с. Евстратовка Россошанского р-на Воронежской обл. Ряд. Пропал без вести 00.05.1943 г. Осн. ЦАМО: оп. 977521, д. 459, л. 89.

ТКАЧЕВ Василий Стефанович, род. в 1922 (1920) г., Гиагинский р-н Краснодарского кр. Л-т, ком. вз-да 155 гсп. Пропал без вести 16.08.1941 г. Осн. ЦАМО: оп. 11458, д. 494, л. 9.

ТКАЧЕВ Дмитрий Иванович, род. в 1914 г., ст-ца Дондуковская Гиагинского р-на Краснодарского кр. Призван в ВС Махачкалинским ГВК в 1940 г. Ряд. Пропал без вести 00.06.1943 г. Осн. ЦАМО: оп. 977521, д. 60, л. 191.

ТКАЧЕВ Иван Семенович, род. в 1915 г., ст-ца Тамбовская Гиагинского р-на Краснодарского кр. Ряд. 151 кп, 40 кД. Погиб в бою 18.12.1941 г. Пох. Крымская АССР. Осн. ЦАМО: оп. 818883с, д. 1074, л. 4.

ТКАЧЕВ Иван Тимофеевич, род. в 1902 г., г. Серго Краснодарского кр. Призван в ВС Серговским РВК. Ряд., стр. 678 сп, 411 сД. Погиб в бою 22.04.1942 г. Пох. с-з Безымянный Алексеевского р-на Харьковской обл. Осн. ЦАМО: оп. 818883с, д. 632, л. 13.

ТКАЧЕВ Иван Яковлевич, род. в 1902 г. Ряд. Умер от ран 14.12.1941 г. Осн. РВК: д. 1, 1950 г., л. 121.

ТКАЧЕВ Петр Никифорович, род. в 1906 г., ст-ца Красноармейская Краснодарского кр. Ряд. осапб, 157 сД. Пропал без вести 28.10.1941 г. Осн. ЦАМО: оп. 818883с, д. 570, л. 18.

ТКАЧЕВ Петр Стефанович, род. в 1910 г ст-ца Гиагинская Гиагинского р-на Краснодарского кр. Ряд. Пропал без вести 00.08.1941 г. Осн. ЦАМО: список, Т-1658.

ТЛЕПЦЕРШЕ Махмуд Климентович, род. в 1912 г., а. Тахтамукай Тахтамукайского р-на Краснодарского кр. Ряд. Пропал без вести 00.02.1942 г. Осн. ЦАМО: список, Т-1623.

ТЛЕПЦЕРШЕ Сафер Пшиухович, род. в 1912 г., а. Тахтамукай Тахтамукайского р-на Краснодарского кр. Ряд. Пропал без вести 00.02.1941 г Осн. ЦАМО: список, Т-1622.

ТОКАРЕВ Семен Степанович, род. в 1912 г., с. Александровка Азербайджанского р-на Азербайджанской обл. Ряд., стр. п/п 17773. Пропал без вести 00.12.1943 г Осн. ЦАМО: список, Т-1659.

ТОКМАКОВ Владимир Иванович. Ряд. Погиб в бою 17.11.1941 г. Осн. РВК: д. 1, 1950 г., л. 125.

ТОЛКУШИН Владимир Алексеевич, род. в 1925 г., г. Ростов-на-Дону. Призван в ВС Орджоникидзевским РВК. Гв. ряд., стр. 105 гв. сп, 34 гв. сД. Пропал без вести 31.07.1943 г. Осн. РВК: д. 9, л. 369.

ТОЛОКНОВ Андрей Егорович, род. в 1909 г., ст. Келермесская Гиагинского р-на Краснодарского кр. Призван в ВС в 1941 г Ряд. Пропал без вести 00.04.1943 г Осн. ЦАМО: оп. 977521, д. 82, л. 8 об.

ТОЛОКНОВ Иван Спиридонович, род. в 1923 г., х. Тамбовский Гиагинского р-на Краснодарского кр. Гв. ряд., ком. отд. 25 гв. мбр. Пропал без вести 23.04.1945 г. в р-не г. Вейсинберг, Германия. Осн. ЦАМО: оп. 18003, д. 999, л. 296.

ТОЛОКНОВ Яков Васильевич, род. в 1922 г., Гиагинский р-н Краснодарского кр. Ряд., стр. 10 гв. сбр. Погиб в бою 04.06.1943 г. Пох. ст. Крымская Краснодарского кр. (ст. Молдаванская — так. указ. в докум.). Осн. ЦАМО: оп. 18001, д. 106, л. 172.

ТОЛОКОВ Василий Павлович, род. в 1908 г., ст. Сергиевская Гиагинского р-на Краснодарского кр. Ряд., стр. 873 сп. Пропал без вести 00.04.1943 г. Осн. ЦАМО: оп. 977520, д. 390, л. 205.

ТОЛОКОВ Иван Спиридонович, род. в 1923 г., г. Тамбовский Гиагинского р-на Краснодарского кр. Ряд., ком. отд. 25 гв. мехп. Пропал без вести 23.04.1945 г. в р-не г. Диза Вайсенберг. Осн. ЦАМО: оп. 18003, д. 999, л. 296.

ТОЛСТИКОВ Трофим Петрович, род. в 1900 г., Гиагинский р-н Краснодарского кр. Ряд., сапер 24 сапбр, сев. группы войск Закавказ. Ф. Пропал без вести 26.10.1942 г. Осн. ЦАМО: оп. 18001, д. 1164, л. 2 об.

ТОПЕХИН Василий Федорович, род. в 1907 г., Гиагинский р-н Краснодарского кр. Ряд. Пропал без вести 00.12.1942 г. Осн. ЦАМО: оп. 977520, д. 382, л. 81.

ТОПОРКОВ Борис Стефанович, род. в 1912 г., ст. Гиагинская Гиагинского р-на Краснодарского кр. Призван в ВС Сухумским ГВК. Ряд. Пропал без вести 00.05.1943 г. Осн. ЦАМО: оп. 977520, д. 964, л. 213 об.

ТОПОРКОВ Денис Игнатьевич, род. в 1906 г., ст-ца Гиагинская Гиагинского р-на Краснодарского кр. Ряд. Пропал без вести 00.05.1943 г. Осн. ЦАМО: список, Т-1663.

ТОПЧИЕВ Александр Иванович, род. в 1901 г., Гиагинский р-н Краснодарского кр. Ряд., стр. 78 сп, 74 сД. Погиб в бою 08.12.1941 г. Пох. вост. ст. Дебальцево Ворошиловградской обл. Осн. ЦАМО: оп. 818883с, д. 200, л. 69.

ТОПЧИЕВ Алексей Кузьмич, род. в 1912 г., с. Верхмарки Воронежской обл. Призван в ВС Донецким РВК. Ряд. Пропал без вести 00.12.1942 г. Осн. ЦАМО: список, Т-1664.

ТОПЧИЕВ Василий Стефанович, род. в 1903 г., ст-ца Гиагинская Гиагинского р-на Краснодарского кр. Ряд. Пропал без вести 00.05.1943 г. Осн. ЦАМО: оп. 18004, д. 780, л. 143.

ТОПЧИЕВ Георгий Степанович, род. в 1924 г., ст-ца Гиагинская Гиагинского р-на Краснодарского кр. Призван в ВС в 1942 г. Гв. л-т, ком. стр. вз-да 268 гв. сп, 86 гв. сД. Погиб в бою 06.10.1944 г. Пох. с. Борча, Югославия. Осн. ЦАМО: список, Т-72.

ТОПЧИЕВ Егор Семенович, род. в 1923 г. Погиб в бою в 1944 г. в Албании. Осн. РВК: д. 10, 1950 г., л. 125.

ТОПЧИЕВ Иосиф Николаевич, род. в 1907 г., ст-ца Гиагинская Гиагинского р-на Краснодарского кр. Ряд., стр. Пропал без вести 00.08.1943 г. Осн. ЦАМО: список, Т-1666.

ТОПЧИЕВ Сергей Павлович, род. в 1913 г., Гиагинский р-н Краснодарского кр. Ряд. Погиб в плену 18.11.1941 г. Осн. ЦАМО: оп. 18004, д. 845, л. 151 об.

ТОПЧИЕВ Федор Никифорович, род. в 1912 г., ст-ца Гиагинская Гиагинского р-на Краснодарского кр. Ряд. Пропал без вести 00:04.1943 г. Осн. ЦАМО: оп. 977520, д. 40, л. 156.

ТОРОПОВ Александр Ефимович, род. в 1903 г., ст-ца Дондуковская Гиагинского р-на Краснодарского кр. К-н, 42 обс, 64 сК. Пропал без вести в 1941 г. Осн. ЦАМО: оп. 11458, д. 504, л. 2.

ТОРСКИЙ Петр Иванович, род. в 1925 г., Краснодарский кр. Ряд. 1337 сп, 318 сД. Пропал без вести 06.12.1943 г. Крым, пос. Эльтиген. Осн. ЦАМО: оп. 18002, д. 93, л. 60.

ТОРСКИЙ Иван Ильич, род. в 1898 г., х. Семено-Макарьевский Кошехабльского р-на Краснодарского кр. Призван в ВС в 1942 г. Ряд. в/ч 193 кп, 1627 пп. Пропал без вести 00.04.1943 г. Осн. ЦАМО: оп. 977521, д. 623, л. 57

ТОЧИЛКИН Александр Трофимович, род. в 1917 г., г. Челябинск. Л-т, зам. ком. роты по п/ч 5 осбр. Пропал без вести в 1941 г. Осн. ЦАМО: № 03321/35 от 24.11.1945 г.

ТРЕВУНСКИЙ Николай Андреевич. Ряд. Умер от ран 18.11.1944 г. Пох. пос. Печаткино Золотоусской обл. Осн. РВК: д. 1, 1950 г., л. 125.

ТРЕГУБОВ Федор Алексеевич, род. в 1902 (1900) г., ст-ца Дондуковская Гиагинского р-на Краснодарского кр. Ряд., стр. 40 осбр. Погиб в бою 30.10.1942 г Пох. с. Перевальное. Осн. ЦАМО: оп. 18003, д. 1151, л. 4.

ТРЕМБАЧ Алексей Иванович, род. в 1923 г., Гиагинский р-н Краснодарского кр. Ряд., стр. 528 сп. Погиб в бою 27.07.1944 г. Пох. с. Лыщица Брестского р-на Брестской обл. гражд. кладб. мог. № 22. Осн. ЦАМО: оп. 18002, д. 684, л. 223.

ТРЕМБАЧ Иван Кузьмич, род. в 1907 г. Ряд., стр. 699 сп, 212 сД. Пропал без вести 29.11.1941 г. в р-не с. Михайловское. Осн. ЦАМО: вх. № 975445 от 1946 г.

ТРЕТЬЯКОВ Александр Григорьевич, род. в 1917 г., ст-ца Келермесская Гиагинского р-на Краснодарского кр. Ст. с-т, ком. оруд. 241 сп, 95 сД, Приморская А. Пропал без вести 04.11.1941 г. в р-не г. Симферополя. Осн. ЦАМО: оп. 818883с, д. 219, л. 34.

ТРЕТЬЯКОВ Василий Ильич, род. в 1905 г., ст-ца Келермесская Гиагинского р-на Краснодарского кр. Ряд. Пропал без вести 00.08.1942 г. Осн. ЦАМО: оп. 977520, д. 81, л. 81 об.

ТРЕТЬЯКОВ Василий Максимович (Макашович), род. в 1912 г., ст-ца Келермесская Гиагинского р-на Краснодарского кр. Призван в ВС в 1941 г Ряд. Пропал без вести 00.06.1943 г. Осн. ЦАМО: оп. 977521, д. 60, л. 190.

ТРЕТЬЯКОВ Василий Никитович, род. в 1925 г., ст-ца Келермесская Гиагинского р-на Краснодарского кр. Ряд. стр. 256 сп, 30 сД. Погиб в бою 28.10.1942 г. Пох. ст-ца Пятигорская Горяче-Ключевского р-на Краснодарского кр. Осн. ЦАМО: оп. 818883с, д. 172, л. 186.

ТРЕТЬЯКОВ Василий Никитович, род. в 1925 г., ст-ца Келермесская Гиагинского р-на Краснодарского кр. Мл. с-т, ком. отд. 936 сп, 254 сД. Погиб в бою 19.04.1945 г Пох. г. Бауцин, Германия. Осн. ЦАМО: оп. 18003, д. 869, л. 20.

ТРЕТЬЯКОВ Иван Максимович, род. в 1902 г. Ряд. Пропал без вести 00.06.1944 г Осн. ЦАМО: список, Т-1674.

ТРЕТЬЯКОВ Николай Ильич. Ст-на. Погиб в бою 16.04.1944 г. Пох. с. Пальба, Крым. Осн. РВК: д. 1, 1950 г., л. 121.

ТРЕТЬЯКОВ Яков Дмитриевич, род. в 1910 г., ст-ца Келермесская Гиагинского р-на Краснодарского кр. Ряд. Пропал без вести 00.04.1943 г. Осн. ЦАМО: оп. 977520, д. 40, л. 156.

ТРИГУБЕНКО Дмитрий Семенович (Евменович). Ряд. Пропал без вести 00.12.1943 г. Осн. РВК: д. 9, л. 556.

ТРИПКОШ Иосиф Францевич, род. в 1900 г., с. Таврическое Таврического р-на Омской обл. Ряд. Пропал без вести 00.04.1943 г. Осн. ЦАМО: список, Т-1676.

ТРИСК Людмила Николаевна. Ряд. Погибла в бою 01.03.1944 г. Пох. сев.-зап. с. Камышовка Джонканского р-на Крымской АССР, братская мог. Осн. РВК: д. 1, 1950 г., л. 125.

ТРОШЕНКО Константин Иванович. Ряд. Погиб в бою 00.02.1944 г. Пох. Витебская обл. Осн. РВК: д. 1, 1950 г., л. 121.

ТРОЯНОВ Федор Лукьянович, род. в 1892 г., г. Пятигорск. Ряд. Пропал без вести 00.05.1942 г. Осн. ЦАМО: список, Т-1677

ТРУБИЦИН Александр Ефремович, род. в 1910 г., с. Кучеровка Ставропольского кр. Призван в ВС Воронцово-Александровским РВК. Ряд. Пропал без вести 00.04.1943 г. Осн. ЦАМО: список, Т-1678.

ТРУНОВ Михаил Федорович, род. в 1907 г. Ряд. Погиб в бою 00.10.1941 г. Осн. РВК: д. 1, 1950 г л. 122.

ТРУФАНОВ Алексей Иванович, род. в 1917 г., ст-ца Гиагинская Гиагинского р-на Краснодарского кр. Ряд. Пропал без вести 00.05.1941 г. Осн. ЦАМО: оп. 977520, д. 370, л. 229.

ТРУФАНОВ Захар Никитович, род. в 1913 г., Старо-Милаевский с/с Еремовского р-на Курской обл. Мл. л-т, ком. танка 1 тб, 170 тбр. Погиб в бою 24.08.1944 г. Пох. д. Березени, Румыния. Осн. ЦАМО: оп. 11458, д. 406, л. 77.

ТРУФАНОВ Михаил Филиппович. Ряд. Погиб в бою 08.12.1941 г. Пох. вост. м. Дебальцево Ворошиловград. обл. Осн. РВК: д. 1, 1950 г., л. 124.

ТРУФАНОВ Сергей Филиппович, род. в 1909 г., Гиагинский р-н Краснодарского кр. Ряд. 78 сп. Погиб в бою 08.12.1941 г. Пох. г. Дебальцево Ворошиловградской обл. Осн. ЦАМО: оп. 818883с, д. 200, л. 69.

ТРУФАНОВ Стефан Михайлович, род. в 1921 г., ст-ца Гиагинская Гиагинского р-на Краснодарского кр. Ряд. 144 ап (144 кп). Погиб в плену 17.03.1942 г. Осн. ЦАМО: оп. 18002, д. 524, л. 38.

ТРУХАНОВ Петр Емельянович (Елисеевич), род. в 1909 г., с. Разлето Панорнинского р-на Черниговской обл. Призван в ВС в 1941 г. Ряд. Пропал без вести 00.05.1943 г. Осн. ЦАМО: оп. 977521, д. 459, л. 99.

ТРУХАЧЕВ Петр Гордеевич, род. в 1924 г., Гиагинский р-н Краснодарского кр. Ряд., стр. 256 сп, 30 сД. Пропал без вести 25.08.1942 г. Осн. ЦАМО: оп. 818883, д. 171, л. 59.

ТРУХОВ Михаил Федорович, род. в 1907 г. Ряд. Пропал без вести 00.05.1943 г. Осн. РВК: кн. выд. изв., Т-32.

ТРУШОВ Николай Ксенофонтович, род. в 1918 г., Гиагинский р-н Краснодарского кр. Ряд. 93 сп, 21 А. Пропал без вести 05.07.1942 г. в р-не г. Коротоян. Осн. ЦАМО: оп. 818883с, д. 847, л. 97.

ТУПИЧКИН Степан Антонович, род. в 1904 г., г. Вязьма. С-т, ком. отд. Пропал без вести 00.03.1943 г. Осн. ЦАМО: список, Т-1685.

ТУПЧНИН Федор Григорьевич, с-т. Погиб в бою 29.08.1943 г. Пох. д. Ново-Веселая, выс. 220,0 Орловской обл. Осн. РВК: д. 1, 1950 г., л. 124.

ТУРБИН Василий Петрович, род. в 1899 г., Гиагинский р-н Краснодарского кр. Ряд., стр. 4 огв. сб (п/п 42783). Погиб в бою 27.04.1943 г. Пох. Табак-совхоз Крымского р-на Краснодарского кр., братская мог. Осн. ЦАМО: оп. 18001, д. 88, л. 97.

ТУРБИН Василий Петрович, род. в 1904 г., г. Воронеж Воронежской обл. Ряд. в/ч 42183. Пропал без вести 00.06.1943 г. Осн. ЦАМО: оп. 977521, д. 60, л. 191.

ТУРОВ Василий Иванович, род. в 1914 г., ст-ца Дондуковская Гиагинского р-на Краснодарского кр. Ряд., телефонист 39 заД, РГК, 1406 зап. Пропал без вести 12.02.1944 г. Осн. ЦАМО: оп. 18002, д. 224, л. 298.

ТУРЧИЕВ Алексей Кузьмич, род. в 1912 г., с. Верхние Марки Воронежской обл. Ряд. Пропал без вести 00.12.1942 г Осн. РВК: д. 1, 1950 г., л. 121.

ТЫМЧЕНКО Василий Васильевич. Ряд. Умер от ран 10.02.1943 г Пох. г. Лебедянь Рязанской обл. Осн. РВК: д. 1, 1950 г., л. 121.

ТЫНЧЕНКО Алексей Еремеевич (Ермолаевич), род. в 1920 (1918) г., х. Тапехин Гиагинского р-на Краснодарского кр. Ряд. Пропал без вести 00.05.1943 г. Осн. ЦАМО: оп. 977520, д. 346, л. 213.

ТЫНЧЕНКО Василий Кузьмич, род. в 1906 г., с. Тифлисское Краснодарского кр. Ряд. Пропал без вести 00.03.1943 г. Осн. ЦАМО: оп. 977520, д. 457, л. 158 об.

ТЫНЧЕНКО Максим Савельевич, род. в 1907 г., ст-ца Гиагинская Гиагинского р-на Краснодарского кр. Ряд. Пропал без вести 00.04.1943 г. Осн. ЦАМО: список, Т-1690.

ТЫНЯНСКИЙ Алексей Самсонович, род. в 1924 г., ст-ца Келермесская Гиагинского р-на Краснодарского кр. Ряд. Пропал без вести 00.04.1943 г. Осн. ЦАМО: оп. 18004, д. 780, л. 143 об.

ТЫНЯНСКИЙ Иван Мартынович, род. в 1908 г., ст-ца Сергиевская Гиагинского р-на Краснодарского кр. Ряд., стр. 100 гсп, 83 гсД. Погиб в бою 20.05.1943 г. Пох. сев. ст-цы Неберджаевской Крымского р-на Краснодарского кр. Осн. ЦАМО: оп. 18001, д. 157, л. 179 об.

ТЫРИН Кузьма Трофимович, род. в 1906 (1908) г., х. Игнатьевский Гиагинского р-на Краснодарского кр. Ряд. Пропал без вести 00.04.1943 г.

ТЫРИН Михаил Трофимович, род. в 1908 г., х. Игнатьевский Гиагинского р-на Краснодарского кр. Ряд. Пропал без вести 00.04.1943 г. Осн. ЦАМО: список, Т-1693:

ТЫРИН Федор Трофимович, род. в 1895 г. Гв. казак. Погиб в бою 04.12.1942 г. Пох. а. Ялюнгой Ачикулакского р-на Орджоникидзевского кр. Осн. РВК: д. 1, 1950 г., л. 124.

ТЫРТЫЧНЫЙ Алексей Архипович, род. в 1923 г., ст-ца Сергиевская Гиагинского р-на Краснодарского кр. Мл. с-т, стр. 39 сп. п/п 17742. Погиб в бою 26.10.1943 г. Пох. 2 км юго-вост. с. Васильевка Васильевского р-на Запорожской обл. Осн. ЦАМО: оп. 18001, д. 1020, л. 134.

ТЮТЮЖНИКОВ Алексей Корнеевич, род. в 1925 г., ст-ца Дондуковская Гиагинского р-на Краснодарского кр. С-т, стр. 6 гв. сп., 2 гв. сД. Погиб в бою 02.11.1943 г. в р-не Керченского пролива. Осн. ЦАМО: оп. 18001, д. 1230, л. 66 об.

ТЮТЮННИКОВ Александр Никитович, род. в ст-це Дондуковской Гиагинского р-на Краснодарского кр. 182 зп. Погиб в бою 25.08.1942 г. Пох. к югу от ст-цы Черниговской Краснодарского кр. Осн. ЦАМО: оп. 18001, д. 335, л. 457.

ТЮТЮННИКОВ Василий Иванович. Ряд. Погиб в бою 11.01.1945 г. Пох. на окраине г. Бахлаш, выс. 214, Венгрия. Осн. РВК: д. 1, 1950 г., л. 121.

ТЮТЮННИКОВ Гавриил Никитич, род. в 1912 г., ст-ца Дондуковская Гиагинского р-на Краснодарского кр. Призван в ВС в 1943 г. Ряд. Пропал без вести 24.12.1941 г. Осн. сообщение из г. Луганска от 19.06.1990 г. Вх. № 52824 от 18.10.1948 г., Жовтневый р-н.

ТЮТЮННИКОВ Иван Карпович, род. в 1905 г., ст-ца Дондуковская Гиагинского р-на Краснодарского кр. Ряд., стр. 269 сп, 136 сД. Погиб в бою 29.03.1945 г. Пох. сев.-вост. окр. г. Сопот, Гданьское воев. Данцигского окр., Польша. Осн. ЦАМО: оп. 18003, д. 657, л. 57 об.

ТЮТЮННИКОВ Корней Ильич, род. в 1897 г., ст-ца Дондуковская Гиагинского р-на Краснодарского кр. Ряд. Пропал без вести 00.04.1943 г. Осн. ЦАМО: оп. 18004, д. 780, л. 145 об.

ТЮТЮННИКОВ Николай Ильич, род. в 1910 г., ст-ца Дондуковская Гиагинского р-на Краснодарского кр. Ряд. Пропал без вести 11.04.1943 г. Осн. ЦАМО: оп. 18004, д. 2373, л. 81.

ТЮТЮННИКОВ Николай Кириллович (Ильич), род. в 1925 г. Ряд. Погиб в бою 11.02.1945 г. Пох. г. Бальнаш, Венгрия. Осн. РВК: д. 1, 1950 г., л. 124.



УВАРОВ Василий Кириллович, род. в 1908 г., ст-ца Гиагинская Гиагинского р-на Краснодарского кр. Рядовой. Пропал без вести 00.05.1943 г. Осн. ЦАМО: оп. 977520, д. 803, л. 13.

УВАРОВ Николай Яковлевич, род. в 1921 г. Рядовой. Погиб в бою 19.10.1941 г. Пох. ст. Саперная Ленинградской обл. Осн. РВК: д. 1, 1950 г., л. 128.

УВАРОВ Степан Денисович, род. в 1922 г., ст-ца Гиагинская Гиагинского р-на Краснодарского кр. Рядовой, п/п 11945. Пропал без вести 00.05.1943 г. Осн. ЦАМО: оп. 18004, д. 377, л. 154.

УГРИН Иван Иванович, род. в 1920 г., с. Антоновка Нижне-Серелевского р-на Свердловской обл. Призван в ВС Новошахтинским РВК Ростовской обл. Пропал без вести 00.11.1943 г. Осн. ЦАМО: список, У-1701.

УДОТОВ Николай Ефимович, род. в 1905 г., ст. Баканская Новороссийского р-на Краснодарского кр. Рядовой, п/п 886, ч. 151. Пропал без вести 00.12.1941 г. Осн. ЦАМО: оп. 18001, д. 1023, л. 164.

УЛЕЗЬКО Сергей Андреевич. Гв. казак, 2 н СКАД П каз. войск. Погиб в бою 02.03.1943 г. Пох. в Матвеевом Кургане Ростовской обл. Осн. РВК: д. 1, 1950 г., л. 128.

УЛЬЯНЕНКО Константин Иванович, род. в 1903 г., с. Георгиевское Гиагинского р-на Краснодарского кр. Рядовой. Пропал без вести 00.04.1943 г. Осн. ЦАМО: оп. 18004, д. 845, л. 151.

УЛЬЯНЧЕНКО Павел Леонтьевич, род. в 1904 г., ст. Чамлинская Курганинского р-на Краснодарского кр. Ст-на, 186 кп, 64 отдкД. Погиб в бою 03.12.1941 г. Пох. х. Маргаритовка Ростовской обл. Осн. ЦАМО: оп. 818884с, д. 71, л. 67.

УМНИКОВ Петр Иосифович, род. в 1910 г., ст. Ханская Майкопского р-на Краснодарского кр. Призван в ВС Ташаузским РВК. Рядовой, п/п 1708, 583 сп. Пропал без вести 00.07.1942 г. Осн. ЦАМО: оп. 18001, д. 1092, л. 132.

УНЖЕВСКИЙ Дмитрий Леонтьевич, род. в 1906 г., ст-ца Гиагинская Гиагинского р-на Краснодарского кр. Рядовой, 393 сп, 198 сД. Пропал без вести 06.11.1941 г. Осн. ЦАМО: оп. 18003, д. 30, л. 129.

УНЖЕВСКИЙ Семен Максимович, род. в 1904 г., Гиагинский р-н Краснодарского кр. Рядовой. Пропал без вести 00.04.1943 г. Осн. ЦАМО: оп. 18004, д. 845, л. 151 об.

УПЯНЦЕВ Михаил Александрович, род. в 1903 г. Рядовой, 68 морбр. Умер от ран 24.03.1943 г. в 605 ХППГ. Пох. г. Краснодар, кладбище. Осн. ЦАМО: оп. 18001, д. 268, л. 61.

УРБАНОВИЧ Эдуард Каземирович, род. в 1909 г., г. Одесса. Призван в ВС Одесским ГВК. Рядовой. Пропал без вести 00.12.1941 г. Осн. ЦАМО: список, У-1705.

УСЕНКО Николай Семенович, род. в 1926 г., с. Сергиевское Гиагинского р-на Краснодарского кр. Ряд., автомат., 23 гвдсп, 9 гкпвдД. Погиб в бою 17.01.1945 г. Пох. зап. окр. м. Лемов Келецкого воеводства. Осн. ЦАМО: оп. 18003, д. 136, л. 44.

УСЕНКО Семен Иванович, род. в 1903 г., с. Сергиевское Гиагинского р-на Краснодарского кр. Рядовой. Пропал без вести 00.04.1943 г. Осн. ЦАМО: список, У-1706.

УСИКОВ Алексей Степанович, род. в 1900 г., х. Тамбовский Гиагинского р-на Краснодарского кр. Казак, ряд., 64 кавД. Погиб в бою 00.03.1942 г. Осн. РВК: д. 1, 1950 г., л. 128.

УСИКОВ Иван Васильевич, род. в 1915 г., х. Дукмасов Шовгеновского р-на Краснодарского кр. Рядовой. Пропал без вести 00.04.1943 г. Осн. ЦАМО: список, У-1707.

УСИКОВ Николай Иванович, род. в 1926 г., х. Тамбовский Гиагинского р-на Краснодарского кр. Рядовой. Пропал без вести 00.12.1943 г. Осн. ЦАМО: оп. 18004, д. 740, л. 246 об.

УСИКОВ Николай Степанович, род. в 1908 г., х. Тамбовский Гиагинского р-на Краснодарского кр. Рядовой. Пропал без вести 00.04.1943 г. Осн. ЦАМО: список, У-1708г.

УСОВ Анатолий Терентьевич, род. в 1904 (1907) г., г. Петро-Павловск Северо-Казахстанской ССР. Призван в ВС в 1941 году. Ряд., стр. Пропал без вести 00.06.1943 г. Осн. ЦАМО: оп. 977520, д. 936, л. 45.

УСОВ Андрей Филиппович, род. в 1905 г. Боец партизанского отряда Гиагинского р-на. Погиб в плену 15.10.1942 г. Пох. Ст-ца Гиагинская Гиагинского р-на Краснодарского кр. Осн. сообщение Краснодарского крайпартархива ф. 9896, оп. 1, д. 15.

УСОВ Иван Филиппович, род. в 1907 г., ст. Гиагинская Гиагинского р-на Краснодарского кр. Партизан Гиагинского партизанского отряда. Погиб в плену 15.10.1942 г. Пох. ст. Гиагинская Краснодарского кр. Осн. Крайпартархив ф. 9896, оп. 1, д. 15.

УСТИМЕНКО Михаил Гаврилович, род. в 1906 г., х. Тамбовский Гиагинского р-на Краснодарского кр. Рядовой. Пропал без вести 00.04.1943 г. Осн. ЦАМО: список, У-1710.

УТЁНКИН (УТЕШИН) Александр Васильевич. Рядовой, п/п 11316. Погиб в бою 02.11.1943 г. Пох. пос. Эльтиген, г. Керчь. Осн. сообщение из г. Керчи через КВК, исх. № 4/1654 от 28.08.91 г.

УХОРЕНКО Михаил Филиппович, род. в 1899 г., х. Екатериновка Гиагинского р-на Краснодарского кр. Рядовой. Пропал без вести 00.12.1943 г. Осн. ЦАМО: оп. 977520, д. 40, л. 158.

УЧЕЧТИН Александр Васильевич, род. в 1925 г., Краснодарский край. Ряд., стр., 1339 сп, 318 сД. Погиб в бою 02.11.1943 г. Пох. пос. Эльтиген. Осн. ЦАМО: оп. 18002, д. 66, л. 187.

УШАКОВ Алексей Степанович, род. в х. Тамбовском Гиагинского р-на Краснодарского кр. Рядовой. Погиб в бою 20.03.1942 г. Пох. г. Харьков. Осн. РВК: д. 1, 1950 г., л. 130.

УШАКОВ Василий Иванович, род. в 1917 г., г. Новороссийск Краснодарского кр. Призван в ВС Новороссийским ГВК. Пропал без вести 27.10.1941 г. Осн. ЦАМО: список, у-1712.

УШАКОВ Дрон Кириллович, род. в 1912 г., ст. Гиагинская Гиагинского р-на Краснодарского кр. Ряд., 26 зап. сбр. Пропал без вести 00.05.1943 г. Осн. ЦАМО: оп. 18004, д. 2592, л. 108.

УШАКОВ Иван Петрович, род. в 1902 г., ст-ца Келермесская Гиагинского р-на Краснодарского кр. Призван в ВС в 1942 г. Ряд. Пропал без вести 00.06.1942 г. Осн. ЦАМО: оп. 977521, д. 434, л. 222.

УШАКОВ Кирилл Антонович, род. в 1903 г., ст-ца Гиагинская Гиагинского р-на Краснодарского кр. Рядовой. Пропал без вести 00.04.1943 г. Осн. ЦАМО: список, у-1715.

УШАКОВ Михаил Александрович. Мл. сержант. Погиб в бою 16.01.1944 г. Пох. сев. окр. платформы Урицкого р-на Ленинградской обл. Осн. РВК: д. 1, 1950 г., л. 129.

УШАКОВ Михаил Петрович, род. в 1914 г., ст-ца Гиагинская Гиагинского р-на Краснодарского кр. Сержант, ком. отд., п/п 07371 «Ш». Пропал без вести 00.04.1945 г. Осн. ЦАМО: оп. 977520, д. 1005, л. 97 об.

УШАКОВ Никифор Андреевич (Алексеевич), род. в 1905 г., ст-ца Гиагинская Гиагинского р-на Краснодарского кр. Рядовой. Пропал без вести 00.10.1941 г. Осн. РВК: кн. выд. изв., У-27.

УШАКОВ Тимофей Кузьмич, род. в 1907 г., ст-ца Гиагинская Гиагинского р-на Краснодарского кр. Рядовой. Погиб в бою 00.12.1944 г. Пох. г. Керчь. Осн. ЦАМО: оп. 18004, д. 503, л. 121 об.

УШАКОВ Федор Николаевич, род. в 1911 г., ст-ца Келермесская Гиагинского р-на Краснодарского кр. Рядовой. Пропал без вести 00.04.1943 г. Осн. ЦАМО: список, У-1718.



ФАБРИЦКИЙ Иван Никитович, род. в 1924 г. Рядовой. Погиб в бою 15.09.1943 г. Пох. гора Долгая под. ст. Крымской Краснодарского кр. Осн. ОВК: д. 9, 1961 г., л. 88.

ФАБРИЦКИЙ Никита Васильевич, род. в 1909 г., Репьевский р-н Воронежской обл. Призван в ВС Репьевским РВК. Рядовой. Пропал без вести 00.04.1943 г. Осн. РВК: кн. выд. изв., Ф-23.

ФАДЕЕВ Тимофей Иванович, род. в 1908 г., ст. Дондуковская Гиагинского р-на Краснодарского кр. С-т, ком. отд., 75 сп, 31 сД, 18 А. Пропал без вести 24.07.1942 г. Осн. ЦАМО: оп. 818883, д. 900, л. 14.

ФАРТУШИН Василий Ермолаевич. Рядовой. Погиб в бою 15.02.1944 г. Пох. х. Свинильников Варениковского р-на Краснодарского кр. Осн. РВК: кн. выд. изв., Ф-38.

ФАСТОВЕЦ Николай Сергеевич, род. в 1914 г., ст. Бузиновская Гражданского р-на Краснодарского кр. Ст. л-т, ком. вз-да, 1 мстрбр. Погиб в бою 10.02.1944 г. Пох. д. Гороховищи Озаричского р-на (Даглаловского р-на) Полесской области. Осн. сообщение ОВК, пенсионное дело № 10275-ДА.

ФАТЕЕВ Кузьма Александрович, род. в 1914 г., с. Гусевка Ново-Покровского р-на Саратовской обл. Мл. с-т, пропал без вести 00.04.1944 г. Осн. ЦАМО: оп. 18004, д. 2225, л. 127.

ФЕДОРЕНКО Филипп Васильевич, род. в 1909 г., с. Сергиевское Гиагинского р-на Краснодарского кр. С-т, ком. отд. Пропал без вести 00.04.1945 г. Осн. ЦАМО: оп. 977520, д. 3163, л. 21.

ФЕДОРИН Степан Андреевич, род. в 1921 г., ст-ца Дондуковская Гиагинского р-на Краснодарского кр. Ряд., оруд. ном., 690 ип-тап, 342 сп, 63 гв. сД. Погиб в бою 11.03.1944 г. Пох. в р-не рабочего поселка 5 д. Мелинка Псковского р-на Ленинградской обл. Осн. ЦАМО: оп. 18002, д. 885, 206, лл. 89 об., 302 об.

ФЕДОРЧЕНКО Иван Васильевич, род. в 1910 г., Гиагинский р-н Краснодарского кр. Ряд., мином., 1 осб, 107 отдстрбр, 18 А. Погиб в бою 30.09.1943 г. Пох. 1 км юго-зап. с. Веселовка Краснодарского кр. Осн. ЦАМО: оп. 18001, д. 882, л. 52.

ФЕДОТОВ Сергей Сафронович. Казак. Умер от ран 01.09.1943 г. Пох. с. Красная Колонка Буденовского р-на Сталинской обл. Осн. РВК: д. 1, 1950 г., л. 132.

ФЕЙЗУЛОВ Иван Михайлович, род. в 1920 г., ст. Дондуковская Гиагинского р-на Краснодарского кр. Призван в ВС Апшеронским РВК. Сержант, п/я 319. Пропал без вести 00.04.1943 г. Осн. ОВК: д. 7, т. 3, л. 293.

ФЕНДРИКОВ Антон Трифонович, род. в 1921 г., Гиагинский р-н Краснодарского кр. Ряд., пулем., 342 сп, 136 сД. Погиб в бою 23.08.1942 г. Пох. р-н с. Усть-Тосно Ленинградской обл. Осн. ЦАМО: оп. 818883с, д. 1563, л. 64.

ФЕНДРИКОВ Георгий Трифонович, род. в 1924 (1923) г., ст-ца Гиагинская Гиагинского р-на Краснодарского кр. Рядовой, 32 гв. кп, 9 гв. кД. Пропал без вести 17.03.1944 г. Осн. ЦАМО: список, Ф-1745, оп. 18002, д. 318, л. 14 об.

ФЕНДРИКОВ Евгений Михайлович, род. в 1908 г., Гиагинский р-н Краснодарского кр. Ряд., стр., 235 азсп. Пропал без вести 12.10.1944 г. Осн. ЦАМО: оп. 18002, д. 1615, л. 118.

ФЕНДРИКОВ Константин Петрович, род. в 1919 г., ст-ца Гиагинская Гиагинского р-на Краснодарского кр. Ряд., стр. Пропал без вести 00.10.1942 г. Осн. ЦАМО: оп. 977520, д. 397, л. 74 об.

ФЕНДРИКОВ Савелий Иванович, род. в 1902 г., ст-ца Гиагинская Гиагинского р-на Краснодарского кр. Рядовой. Пропал без вести 00.08.1942 г. Осн. ЦАМО: оп. 18004, д. 1869, л. 131, 225.

ФЕНДРИКОВ Юрий Андреевич, род. в 1922 г., ст-ца Гиагинская Гиагинского р-на Краснодарского кр. Рядовой. Пропал без вести 17.08.1943 г. Осн. ЦАМО: оп. 18004, д. 2268, л. 284.

ФЕДОРОВ Георгий Васильевич, род. в 1901 г., г. Казань. Рядовой. Пропал без вести 00.03.1943 г. Осн. ЦАМО: список, Ф-1743.

ФЕДОРОВ Петр Михайлович, род. в 1925 г., Краснодарский кр. С-т, телеф., 1172 сп, 348 сД. Погиб в бою 25.06.1944 г. Пох. д. Большая Коноплица Рогачевского р-на Гомельской обл., кладб. Осн. ЦАМО: оп. 18002, д. 568, л. 266.

ФИЛАТОВ Егор Петрович, род. в 1910 г., ст-ца Гиагинская Гиагинского р-на Краснодарского кр. С-т, ком. отд., 528 сп, 130 сД, СЗФ. Погиб в бою 21.03.1942 г Пох. бр. мог. у д. Дунево. Осн. ЦАМО: оп. 818883с, д. 259, л. 132.

ФИЛАТОВ Иван Иванович, род. в 1902 г., Гиагинский р-н Краснодарского кр. Ряд., 1155 сп, 343 сД. Пропал без вести 01.07.1942 г. Осн. ЦАМО: оп. 818883с, д. 415, л. 66.

ФИЛАТОВ Никита Михайлович, род. в 1903 г., ст-ца Келермесская Гиагинского р-на Краснодарского кр. Стрелок, 990 сп, 230 сД, 37 А. Погиб в бою 18.01.1942 г. Пох. сев.-вост. окр. ст. Яма Сталинградской обл. Осн. ЦАМО: оп. 818883с, д. 478, л. 30.

ФИЛИППОВ Павел Иванович, род. в 1901 г., г. Майкоп Краснодарского кр. Призван в ВС в 1941 г. Ряд., стр. Пропал без вести 00.04.1943 г. Осн. ЦАМО: оп. 977522, д. 199, л. 162.

ФИЛИППСКИЙ Павел Федорович. Рядовой. Пропал без вести 00.04.1943 г. Осн. РВК: кн. выд. изв., Ф-12.

ФИЛОНЕНКО Александр Никонорович, род. в 1915 г., Еланьский р-н Сталинградской обл. Призван в ВС Успенским РВК. Ряд. Пропал без вести 00.06.1943 г. Осн. ЦАМО: список, Ф-1731.

ФИЛОНОВ Иван Иванович, род. в 1902 г., Гиагинский р-н Краснодарского кр. Ряд., стр., 85 гв. сп., 32 гв. сД. Погиб в бою 28.03.1944 г. Пох. Керченский п/о, выс. 71,3, Крымской АССР, бр. мог. 9. Осн. ЦАМО: оп. 18002, д. 301, л. 49.

ФИЛЬКОВ Иван Данилович, род. в 1910 г., с. Сергиевское Гиагинского р-на Краснодарского кр. Рядовой. Пропал без вести 00.04.1943 г. Осн. ЦАМО: оп. 18004, д. 567, л. 51.

ФИЛЬКОВ Михаил Иванович, род. в 1904 г., Воронежская обл. Рядовой. Пропал без вести 00.04.1943 г. Осн. ЦАМО: список, Ф-1748.

ФИРОНОВ Кондрат Яковлевич, род. в 1912 г., ст-ца Гиагинская Гиагинского р-на Краснодарского кр. Призван в ВС в 1941 г. Ряд., стр. Пропал без вести 00.04.1943 г. Осн. ЦАМО: оп. 977521, д. 82, л. 8 об.

ФИРСОВ Иван Васильевич, род. в 1924 г., Краснодарский край. Ряд., стр., 1337 сп, 318 сД. Погиб в бою 24.07.1943 г. Пох. сев.-вост. 8 км от г. Новороссийска, южн. скаты г. Долгов. Осн. ЦАМО: оп. 18001, д. 557, л. 94.

ФИРСОВ Иван Пантелеевич, род. в 1924 г., ст. Дондуковская Гиагинского р-на Краснодарского кр. Ряд., шофер, 18 обжз. Умер от ран в МЭП-11 16.12.1943 г. Пох. м-58, г. Кропоткин (г. Краснодар) Краснодарского кр. Осн. ЦАМО: оп. 18002, д. 220, л. 163.

ФИСЕНКО Илья Иванович, род. в 1911 г., х. Успенский Гиагинского р-на Краснодарского кр. Призван ВС в 1941 г. Ряд., стр. Пропал без вести 00.06.1943 г. Осн. ЦАМО: оп. 977521, д. 60, л. 190.

ФИСУНОВ Григорий Александрович, род. в 1918 г., х. Тамбовский Гиагинского р-на Краснодарского кр. Рядовой. Пропал без вести 00.04.1943 г. Осн. ЦАМО: оп. 977520, д. 40, л. 158.

ФИСУНОВ Григорий Петрович, род. в 1918 г., с. Сергиевское Гиагинского р-на Краснодарского кр. Рядовой. Пропал без вести 00.04.1943 г. Осн. ЦАМО: оп. 977520, д. 639, л. 64.

ФОКИН Сергей Васильевич, род. в 1921 г., г. Майкоп Краснодарского кр. Л-т, стрелок-бомбард., 219 НБАД. Погиб в бою 25.07.1942 г. Осн. ЦАМО: оп. 818883с, д. 1706, л. 106.

ФОКУШИН Павел Спиридонович, род. в 1912 г., Краснодарский край. Ряд., телеф., 81 мсб. Пропал без вести в 1942 году. Осн. ЦАМО: оп. 818883с, д. 1375, л. 341.

ФОМЕНКО Алексей Федорович, род. в 1912 г., ст. Дондуковская Гиагинского р-на Краснодарского кр. Призван в ВС Хабезским РВК. 8 ср, 869 сп. Пропал без вести 00.04.1942 г. Осн. ЦАМО: оп. 18004, д. 1413, л. 388.

ФОМЕНКО Василий Семенович, род. в 1925 г., ст-ца Гиагинская Гиагинского р-на Краснодарского кр. Ряд., стр., 255 КБМП, 142 б-н. Погиб в бою 03.07.1943 г. Пох. с. Станичка, г. Новороссийска. Осн. ЦАМО: оп. 18001, д. 244, 233, л. 163 об.

ФОМЕНКО Иван Иванович, род. в 1925 г., ст-ца Гиагинская Гиагинского р-на Краснодарского кр. Ряд., стр., 256 сп, 30 сД. Погиб в бою 28.10.1942 г. Пох. с. Пятигорское, Горячий Ключ. Осн. ЦАМО: оп. 818883с, д. 172, л. 186 об.

ФОМЕНКО Максим Иванович, род. в 1906 г., с. Серафимовка Ставропольского кр. Рядовой. Пропал без вести 00.08.1942 г. Осн. ЦАМО: оп. 977520, д. 382, л. 81.

ФОМЕНКО Михаил Васильевич, род. в 1926 г., ст-ца Дондуковская Гиагинского р-на Краснодарского кр. Ряд., сабельник, 220 кавп. Погиб в бою 17.02.1944 г. Пох. у с. Комарово Корсуньского р-на Киевской обл. на территории сах. завода. Осн. ЦАМО: оп. 18002, д. 392, л. 89.

ФОМЕНКО Николай Петрович, род. в 1918 г., г. Майкоп Краснодарского кр. Рядовой. Пропал без вести 00.04.1943 г. Осн. ЦАМО: оп. 977520, д. 40, л. 158.

ФОМЕНКО Павел Поликарпович, род. в 1908 г., г. Майкоп Краснодарского кр. Рядовой. Пропал без вести 00.04.1943 г. Осн. ЦАМО: оп. 18004, д. 509, л. 171.

ФОМЕНКО Петр Федорович, род. в 1911 г., г. Майкоп Краснодарского кр. Рядовой. Пропал без вести 00.05.1943 г. Осн. ОВК: д. 9, л. 140.

ФОМИН Алексей Евсеевич, род. в 1897 г., с. Сергиевское Гиагинского р-на Краснодарского кр. Призван в ВС в 1942 г. Рядовой. Пропал без вести 00.06.1943 г. Осн. ЦАМО: оп. 977521, д. 212, л. 173 об.

ФОМИН Андрей Иванович. Рядовой. Погиб в бою 00.12.1943 г. Осн. РВК: д. 1, 1950 г., л. 131.

ФОМИН Владимир Николаевич, род. в 1924 г., с. Сергиевское Гиагинского р-на Краснодарского кр. Ряд., 1171 сп, 349 сД, 256 сД. Погиб в бою 09.09.1943 г. Пох. Калужские нефтепромыслы Краснодарского кр. Осн. ЦАМО: оп. 18001, д. 394, л. 52, список, Ф-1721.

ФОМИН Дмитрий Тимофеевич, род. в 1904 г., х. Колесников Обливского р-на Ростовской обл. Призван в ВС Морозовским РВК Ростовской обл. Рядовой. Пропал без вести 00.08.1943 г. Осн. ОВК: д. 9, л. 506.

ФОМИН Иван Алексеевич, род. в 1915 (1922) г., х. Тарасов Гиагинского р-на Краснодарского кр. Ряд., стр., 90 сп, 95 сД, Приморская Армия. Погиб в бою 20.12.1941 г. Пох. с. Буденовка Крымской обл., брат. кладб. Осн. ЦАМО: оп. 818883с, д. 218, л. 196.

ФОМИН Николай Семенович, род. в 1899 г., с. Сергиевское Гиагинского р-на Краснодарского кр. Ряд., стр. Пропал без вести 00.04.1943 г. Осн. ЦАМО: оп. 977520, д. 965, л. 181.

ФОМИН Сергей Иванович, род. в 1921 г., с. Сергиевское Гиагинского р-на Краснодарского кр. Сержант, ком. отд. Пропал без вести 00.04.1943 г. Осн. ЦАМО: оп. 977520, д. 597, л. 212.

ФОМИН Тимофей Иванович, род. в 1912 г., Краснодарский край. Ряд., 380 осб, 212 сД. Пропал без вести 28.09.1941 г. Осн. ЦАМО: оп. 818883, д. 444, л. 208.

ФОМИНОВ Петр Григорьевич, род. в 1919 г., с. Сергиевское Гиагинского р-на Краснодарского кр. Рядовой. Пропал без вести 00.01.1942 г. Осн. ЦАМО: оп. 18004, д. 503, л. 121 об.

ФОМИНОВ Федор Федорович, род. в 1919 г., г. Майкоп Краснодарского кр. Ряд., стр. Пропал без вести 00.08.1941 г. Осн. ЦАМО: оп. 18004, д. 594, л. 47 об.

ФОМИЧЕНКО Алексей Архипович, род. в 1912 г., Келермесский с/с Гиагинского р-на Краснодарского кр. Призван в ВС в 1941 г. С-т, пропал без вести 00.10.1944 г. Осн. ЦАМО: оп. 977520, д. 3246, л. 60.

ФОМИЧЕВ Алексей Архипович, род. в 1912 г., ст-ца Келермесская Гиагинского р-на Краснодарского кр. Призван в ВС в 1941 г. Рядовой. Пропал без вести 00.12.1944 г. Осн. ОВК: д. 7, т. 3, л. 320.

ФРАНЦЕВ Владимир Иосифович, род. в 1925 г. Рядовой. Умер от ран 17.02.1945 г. Осн. РВК: д. 1, 1950 г., л. 132.

ФРАНЦЕВ Станислав Иосифович, род. в 1903 г., х. Мамацев Шовгеновского р-на Краснодарского кр. Рядовой. Пропал без вести 00.02.1943 г. Осн. ОВК: д. 9, л. 320.

ФРИДИЧКИН Артем Дмитриевич, род. в 1902 г., ст-ца Гиагинская Гиагинского р-на Краснодарского кр., п/я 68 литер-1, г. Ростов-на-Дону. Пропал без вести 00.09.1942 г. Осн. ЦАМО: оп. 18001, д. 617, л. 84 об.

ФРОЛОВ Николай Максимович, род. в д. Березовка. Гв. рядовой. Погиб в бою 17.02.1945 г. Пох. зап. окр. с. Мараукен, Восточная Пруссия. Осн. ОВК: д. 9, 1961 г., л. 441.

ФУРОВ Михаил Семенович, род. в 1917 г., ст-ца Гиагинская Гиагинского р-на Краснодарского кр. Ст. с-т. Пропал без вести 00.04.1944 г. Осн. ЦАМО: оп. 18004, д. 1724, л. 12.

ФУРСОВ Кирилл Семенович (Иванович). Рядовой, 1351 полк ПВО. Погиб в бою 13.03.1943 г. Пох. зап. окр. ст-цы Абинской Краснодарского кр., южн. переулок, дом 3 в саду, брат. мог. Осн. РВК: кн. выд. изв. Ф-1.

ФУРСОВ Михаил Максимович, род. в 1905 г., ст-ца Келермесская Гиагинского р-на Краснодарского кр. Гв. рядовой. Пропал без вести 00.09.1942 г. Осн. ЦАМО: оп. 977520, д. 382, л. 81 об.

ФУРСОВ Михаил Семенович, род. в 1917 г., ст-ца Гиагинская Гиагинского р-на Краснодарского кр. Ст. с-т, п/я 344-а, 4 отд. (г. Ленинград). Пропал без вести 00.04.1944 г. Осн. ЦАМО: оп. 18004, д. 1203, л. 138.



ХАДЫКИН Иван Александрович, род. в 1909 г., х. Тамбовский Гиагинского р-на Краснодарского кр. Призван в ВС в 1941 г. Ряд. Пропал без вести 00.04.1943 г. Осн. ЦАМО: оп. 977522, д. 198, л. 286.

ХАКОНОВ (ХОКОНОВ) Исмаил Хабатович, род. в 1904 г., Егерухайский с/с Кошехабльского р-на Краснодарского кр. Призван в ВС в 1941 г. Ряд., стр. Пропал без вести 00.05.1943 г. Осн. ЦАМО: оп. 977520, д. 857, л. 69 об.

ХАЛИЗЕВ Тит Григорьевич, род. в 1920 г., ст-ца Келермесская Гиагинского р-на Краснодарского кр. Ряд. Пропал без вести 00.04.1943 г. в р-не г. Пугачева. Осн. ЦАМО: список, Х-1756.

ХАЛИН Владимир Иванович. Ряд. Умер от ран 25.12.1944 г. Пох. во дворе школы с. Тенель близ г. Будапешта, Венгрия. Осн. РВК: д. 1, 1950 г., л. 135.

ХАЛИН Николай Михайлович, род. в 1907 (1908) г., с. Сухая Балка Гиагинского р-на Краснодарского кр. Призван в ВС в 1941 г. Ряд. Пропал без вести 00.04.1943 г. Осн. ЦАМО: оп. 977521, д. 82, л. 8 об.

ХАЛЬЧЕНКО Петр Андреевич, род. в 1904 г., х. Тамбовский Гиагинского р-на Краснодарского кр. Ряд. Пропал без вести 00.04.1943 г. Осн. ЦАМО: оп. 977520, д. 40, л. 160.

ХАМИН Владимир Иванович, род. в 1905 г., ст-ца Гиагинская Гиагинского р-на Краснодарского кр. Мл. л-т, ком. стр. вз-да 1073 сп, 316 сД. Умер от ран 26.12.1944 г. Пох. во дворе школы г. Текель, что в 20 км юго-зап. г. Будапешта, мог. № 11, Венгрия. Осн. ВМА: ф. 238, оп. 1, д. 2, л. 30, хр. 47

ХАМИН Иван Васильевич, род. в 1913 г., ст-ца Гиагинская Гиагинского р-на Краснодарского кр. Ряд. Пропал без вести 00.03.1943 г. Осн. ЦАМО: оп. 18004, д. 2201, л. 236.

ХАНИН Павел Иванович, род. в 1907 г., г. Майкоп Краснодарского кр. Ряд. Пропал без вести 23.09.1942 г. Осн. ЦАМО: сообщение № 29941с от 20.11.1943 г.

ХАРИН Яков Григорьевич, род. в 1901 г.; ст-ца Келермесская Гиагинского р-на Краснодарского кр. Ряд. 182 кп, 64 кД. Пропал без вести 00.04.1943 г. Осн. ЦАМО: список, Х-1760.

ХАРИТОНОВ Александр Алексеевич, род. в 1896 г., Гиагинский р-н Краснодарского кр. Ряд., стр. 1208 ап. Умер от ран 14.06.1944 г. Пох. г. Знаменск (Знаменка) Кировоградской обл. Осн. ЦАМО: оп. 18002, д. 1450, л. 250.

ХАРИТОНОВ Алексей Васильевич, род. в 1925 г., ст-ца Келермесская Гиагинского р-на Краснодарского кр. Ряд. Пропал без вести 00.04.1943 г. Осн. ЦАМО: оп. 977520, д. 40, л. 156.

ХАРИТОНОВ Иван Михайлович, род. в 1917 г., ст-ца Келермесская Гиагинского р-на Краснодарского кр. Ряд. Пропал без вести 00.04.1943 г. Осн. ЦАМО: оп. 977520, д. 936, л. 45.

ХАРИТОНОВ Петр Федорович, род. в 1909 г., ст-ца Келермесская Гиагинского р-на Краснодарского кр. Ряд. Пропал без вести 00.02.1942 г. Осн. ЦАМО: д. 977520, д. 382, л. 81.

ХАРИТОНОВ Федор Федорович, род. в 1911 г. Ряд. Погиб в бою 20.09.1941 г. Осн. РВК: д. 1, 1950 г., л. 136.

ХАРИТОШИН Иван Васильевич, род. в 1913 г. Ряд. Погиб в бою 17.01.1943 г. Осн. РВК: д. 1, 1950 г., л. 135.

ХАРИЧКИН Александр Никитович, род. в Гиагинском р-не Краснодарского кр. Ряд. Пропал без вести 00.05.1943 г. Осн. ЦАМО: оп. 977520, д. 840, л. 196 об.

ХАРИЧКИН Григорий Иванович, род. в 1914 г., ст-ца Келермесская Гиагинского р-на Краснодарского кр. Ряд. Пропал без вести 00.04.1943 г. Осн. ЦАМО: оп. 18004, д. 845, л. 149.

ХАРИЧКИН Федор Иванович, род. в 1907 г., ст-ца Келермесская Гиагинского р-на Краснодарского кр. Ряд. 681 сп. Погиб в бою 24.10.1943 г. Пох. вост. окр. д. Ивановщина (д. Рыленки) Дубровского р-на Витебской обл. Осн. ОВК: д. 3, т. 2, л. 267.

ХАРЛОВ Сергей Кузьмич, род. в 1898 г., с. Усть-Пуст. Краснощелковского р-на Алтайского кр. Ряд. 180 зсп. Умер от ран 13.01.1944 г. в ЭВГ № 1605. Пох. ст. Крымская, сев. часть кладб., мог. № 2. Осн. ВМА: ф. 1605, оп. 1, д. 3, л. 31, хр. 3.

ХАРЧЕНКО Владимир Васильевич, род. в 1908 г., ст-ца Дондуковская Гиагинского р-на Краснодарского кр. Ряд. стр. Призван в ВС в 1941 г. Пропал без вести 00.05.1943 г. Осн. ЦАМО: оп. 977521, д. 212, л. 173.

ХАРЧЕНКО Егор Ефграфович (Егорович), род. в 1913 г., с. Сергиевское Гиагинского р-на Краснодарского кр. Ряд. Пропал без вести 00.04.1943 г. Осн. ЦАМО: оп. 18004, д. 567, л. 53.

ХАРЧЕНКО Иван Евдокимович, род. в 1917 г., ст-ца Дондуковская Гиагинского р-на Краснодарского кр. Гв. ряд. номер ПТР 325 гсп, 129 гсжкД. Погиб в бою 11.03.1944 г. Пох. на кладб. Витебская обл. (с. Соломирка Хмельницкого р-на, Винницкой обл., кладб.) Осн. ЦАМО: оп. 18002, д. 373, л. 58.

ХАРЧЕНКО Кирилл Павлович, род. в 1900 г., с. Сергиевское Гиагинского р-на Краснодарского кр. Ряд. Пропал без вести 00.04.1943 г. Осн. ЦАМО: оп. 18004, д. 567, л. 53.

ХАРЧЕНКО Лукьян Васильевич, род. в 1913 (1914) г., ст-ца Дондуковская Гиагинского р-на Краснодарского кр. Призван в ВС в 1941 г. Ряд. Пропал без вести 00.04.1943 г. Осн. ЦАМО: оп. 977520, д. 648, л. 327 об.

ХАРЧЕНКО Николай Андреевич, род. в 1913 г., ст-ца Гиагинская Гиагинского р-на Краснодарского кр. Ряд. п/п 515. Пропал без вести 00.04.1943 г. Осн. ЦАМО: оп. 18004, д. 780, л. 143.

ХАРЧЕНКО Николай Васильевич, род. в 1902 г., ст-ца Дондуковская Гиагинского р-на Краснодарского кр. Призван в ВС Нефтегорским РВК. Ряд. Пропал без вести 00.04.1943 г. Осн. ЦАМО: список, Х-1770.

ХАРЧЕНКО Сергей Евдокимович, род. в 1907 г., ст-ца Дондуковская Гиагинского р-на Краснодарского кр. Ряд. Пропал без вести 00.03.1943 г. Осн. ЦАМО: оп. 977520, д. 803, л. 13.

ХАРЧЕНКО Федор Павлович, род. в 1908 г., Краснодарский кр. С-т. Погиб в бою 05.11.1944 г. Пох. Венгрия. Осн. РВК: д. 1, 1950 г., л. 135.

ХАУСТОВ Павел Иванович, род. в 1906 г., ст-ца Келермесская Гиагинского р-на Краснодарского кр. Ряд., стр. Пропал без вести 00.04.1943 г. Осн. ЦАМО: оп. 977520, д. 397, л. 75.

ХАЦЕТОВ Дмитрий Трофимович, род. в 1913 г., ст-ца Кужорская Майкопского р-на Краснодарского кр. Пропал без вести 00.05.1943 г. Осн. ЦАМО: оп. 977520, д. 346, л. 213 об.

ХИЖКИН Александр Яковлевич, род. в 1910 г., Слободенский с/с Петропавловского р-на Воронежской обл. Ряд. Пропал без вести 00.04.1943 г. Осн. ЦАМО: оп. 18004, д. 780, л. 149 об.

ХИЖНЯК Иван Григорьевич, род. в 1904 г., с. Белое, Украина. Ряд. Пропал без вести 00.04.1943 г. Осн. ЦАМО: список, Х-1777.

ХЛАБЫСТИН Иван Александрович, род. в 1917 г., с. Первоникольское Медвенского р-на Курской обл. Ряд. Пропал без вести 00.08.1944 г. Осн. ЦАМО: список, Х-1779.

ХЛЕБНИКОВ Александр Владимирович, род. в 1912 г., г. Красноуфимск Свердловской обл. Призван в ВС Красноуфимским ГВК. Ряд. Пропал без вести 00.09.1943 г. Осн. ЦАМО: список, Х-1780.

ХЛЕБНИКОВ Иван Васильевич, род. в 1912 г., ст. Хлебниковка Марстур. р-на Марийской АССР. Ряд. Погиб в бою 05.02.1943 (1942) г. Осн. ЦАМО: оп. 977520, д. 40, л. 158.

ХЛЕБНИКОВ Николай Иванович, род. в 1896 г., Еленский р-н Краснодарского кр. Призван в ВС Еленским РВК. Ряд. 998 сп. Умер от ран 07.01.1943 г. в ЭВГ № 3147. Пох. на гор. кладб. г. Молотова (Пермь). Осн. ВМА: ф. 3147, оп. 1, д. 1, л. 23.

ХЛЫСТОВ Николай Данилович, род. в 1908 г., г. Сочи Краснодарского кр. Призван в ВС Адлерским ГВК. Ряд. Пропал без вести 00.07.1942 г. Осн. РВК: кн. выд. извн., Х-31.

ХОБАЧЕВ Александр Иванович, род. в Айрюмовском с/с Гиагинского р-на Краснодарского кр. Ряд., мином., 380 сп. Погиб в бою 08.09.1942 г. Пох. выс. 167 у д. Язвище Лычковского р-на Ленинградской обл., дивиз. кладб. Осн. ЦАМО: оп. 18001, д. 447, л. 31.

ХОДЕЕВ Иван Григорьевич, род. в 1914 г., х. Тамбовский Гиагинского р-на Краснодарского кр. Ряд. Пропал без вести 00.07.1943 г. Осн. ЦАМО: список, Х-1781.

ХОДЫКИН Георгий Георгиевич, род. в 1915 г., Адыгейская АО Краснодарского кр. Ряд. 81 кп, 52 кД. Пропал без вести 24.10.1941 г. в р-не Хинель. Осн. ЦАМО: оп. 818883с, д. 1720, л. 5.

ХОЗИН Иван Иванович, род. в 1902 г., ст-ца Дондуковская Гиагинского р-на Краснодарского кр. Ряд. Погиб в бою 12.05.1942 г. Осн. ЦАМО: оп. 977520, д. 803, л. 13.

ХОМЕНКО Николай Павлович, род. в 1923 г., ст-ца Келермесская Гиагинского р-на Краснодарского кр. Ряд. Пропал без вести 00.04.1943 г. Осн. РВК: кн. выд. изв., Х-17.

ХОНДО Исак Яковлевич. Ряд., стр. 279 сп. Пропал без вести 10.08.1942 г. Осн. ЦАМО: оп. 18001, д. 1280, л. 9 об.

ХОРИН Василий Иванович, род. в 1943 г., ст-ца Келермесская Гиагинского р-на Краснодарского кр. Ряд. Пропал без вести 00.04.1943 г. Осн. ЦАМО: оп. 18004, д. 845, л. 149.

ХОРИС Тихон Иосифович, рядовой. Умер от ран 03.10.1943 г. Пох. южн. 1 км ст. Ново-Крымской 400 м зап. моста Краснодарского кр. Осн. РВК: д. 9, 1961 г., л. 430.

ХОРОШЕВ Михаил Тимофеевич, род. в 1907 (1897) г., ст. Старомихайловская Гиагинского р-на Краснодарского кр. Ряд. Пропал без вести 00.10.1941 г. Осн. ЦАМО: оп. 977520, д. 965, л. 181.

ХОРОШКО Андрей Иосифович, род. в 1906 г. М-р, нач. химслужбы 18 гв. сД. Погиб в бою 01.03.1943 г. Осн. ЦАМО: список, Х-53.

ХОРОШКО Николай Мендорович (Исидорович), род. в 1913 г., с. Великое Белореченского р-на Краснодарского кр. Ряд. Пропал без вести 00.07.1942 г. Осн. ЦАМО: оп. 977520, д. 699, л. 94.

ХОРОШОВ Михаил Тимофеевич, род. в 1897 г., ст-ца Старо-Михайловская (так указано в докум.). Ряд. 37 кп. Пропал без вести 00.01.1942 г. Осн. ЦАМО: оп. 18001, д. 1121, л. 33.

ХОРУЖЕВ Василий Васильевич, род. в 1906 г., ст-ца Гиагинская (х. Медовой) Гиагинского р-на Краснодарского кр. Гв. ряд. кавалерист 37 гв. кп, 15 гв. кД. Погиб в бою 27.08.1942 г. Пох. Букановский р-н, выс. 217,4. Осн. ЦАМО: оп. 818883с, д. 1470, л. 12.

ХРАНКОВ Григорий Яковлевич, род. в 1902 г., ст-ца Дондуковская Гиагинского р-на Краснодарского кр. Ряд. 186 кп, 64 кД. Погиб в бою 03.12.1941 г. Пох. х. Суженый Ростовской обл. Осн. ЦАМО: оп. 818884с, д. 71, л. 67.

ХРУНИН Николай Тимофеевич, род. в 1925 г., ст-ца Гиагинская Гиагинского р-на Краснодарского кр. Ряд., стр. 83 оморД. Пропал без вести 11.12.1943 г. Осн. ЦАМО: оп. 18002, д. 139, л. 186.

ХУДОБИН Иван Васильевич, род. в 1923 г., Краснодарский кр. Гв. с-т 1360 гсД. Умер от ран 20.04.1945 г. в ЭВП № 164. Пох. на площади юго-зап. церкви 200 м Ной-Харденберга, мог. № 1, Германия. Осн. ВМА: ф. 164, оп. 1, д. 2, л. 4, хр. 56.

ХУДОБИН Леонид Васильевич, род. в 1925 г. Ряд. Пропал без вести 10.10.1942 г. Осн. ЦАМО: список, Х-1788.

ХУРДА Иван Маркович, род. в 1893 г., Адыгейская АО Краснодарского кр. Ряд. Пропал без вести 00.05.1945 г. Осн. ЦАМО: оп. 977520, д. 40, л. 158.



ЦАРЕВ Георгий Матвеевич, род. в 1913 г., ст-ца Дондуковская Гиагинского р-на Краснодарского кр. Призван в ВС в 1941 г Ряд., стр. Пропал без вести 00.07 1941 г. Осн. ЦАМО: оп. 977520, д. 397, л. 74 об.

ЦВАГАЛЕВ Константин Савельевич, род. в 1908 г., ст-ца Дондуковская Гиагинского р-на Краснодарского кр. Призван в ВС в 1941 г. Ряд., пулеметчик. Пропал без вести 00.04.1943 г. Осн. ЦАМО: оп. 977520, д. 147, л. 211.

ЦЕЛГАНКОВ Владимир Степанович. Ряд. п/п 34092. Пропал без вести 10.09.1943 г. в р-не г. Новороссийска Краснодарского кр. Осн. ОВК: д. 7, т. 3, л. 329.

ЦЕМЕНКО Степан Степанович, род. в 1903 г., с. Бехтеры Голопристанского р-на Херсонской обл. Ряд., минометчик. Пропал без вести 00.05.1944 г Осн. ЦАМО: оп. 18004, д. 832, л. 153 об.

ЦИВЕТКО Ефим Трофимович. Ряд. Погиб в бою 12.05.1943 г. Пох. в 3-х км зап. сторона ст-цы Крымской, выс. 60,2 Краснодарского кр. Осн. РВК: д. 1, 1950 г., л. 139.

ЦИГАНКОВ Николай Иванович, род. в 1920 г., Сергиевский с/с Гиагинского р-на Краснодарского кр. Ряд., стр. 353 сД. Пропал без вести 10.07 1942 г. в р-не с. Ольховатка Ворошиловградской обл. Осн. ЦАМО: оп. 18001, д. 693, л. 25.

ЦУГАНОВ Азис Ахмедович, род. в 1925 г., ст-ца Гиагинская Гиагинского р-на Краснодарского кр. Ряд., стр. 1169 сп, 349 сД. Пропал без вести 23.09.1942 г. в р-не Горячего Ключа Краснодарского кр. Осн. ЦАМО: оп. 18001, д. 809, л. 212 об.

ЦУРГАНОВ Иван Ефимович, рядовой. Погиб в бою 18.11.1944 г. Пох. 15 км сев.-зап. г. Мецокевезу х. Пассич, Венгрия. Осн. РВК: д. 1, 1950 г., л. 139.

ЦУРИКОВ Иван Николаевич, род. в 1925 г., с. Сергиевское Гиагинского р-на Краснодарского кр. Ряд., стр. 256 сп, 30 сД. Погиб в бою 18.10.1942 г. Пох. г. Пятигорск Краснодарского кр. Осн. ЦАМО: оп. 818883с, д. 172, л. 186 об.

ЦЫБУЛИН (ЦЫБУЛЯ) Иосиф Денисович. род. в 1900 г., с. Сухая Балка Гиагинского р-на Краснодарского кр. Ряд., стр. 7 осбр. Погиб в бою 22.04.1943 г. Пох. выс. 323/5 в р-не ст. Крепостной (так указ. в докум.). Осн. ЦАМО: оп. 18001, д. 1261, л. 2.

ЦЫГАНКОВ Иван Петрович, род. в 1913 г., ст-ца Гиагинская Гиагинского р-на Краснодарского кр. Ряд. 370 гап. Пропал без вести 24.03.1943 г. Осн. ЦАМО: оп 18002, д. 1590, л. 123.

ЦЫГАНКОВ Петр Кондратьевич, род. в 1914 г., ст-ца Дондуковская Гиагинского р-на Краснодарского кр. (г. Шклов, БССР). Призван в ВС Шкловским РВК в 1936 г Ст-на. Пропал без вести 00.05.1945 г. Осн. РВК: кн. выд. изв., Ц-4.

ЦЫКАЙЛОВ Андрей Семенович, род. в 1904 г., с. Кресты Ремонтненского р-на Ростовской обл. Ряд. 233 азсп, СПП, 57 А. Пропал без вести 00.04.1943 г. Осн. ЦАМО: оп. 977520, д. 40, л. 156.

ЦЫРУЛЬНИКОВ (ЦИРЮЛЬНИКОВ) Николай Степанович, род. в 1925 г., г. Майкоп Краснодарского кр. Ряд., минометчик 83 оморсбр. Погиб в бою 26.09.1943 г. Пох. г. Керчь, ул. Войкова, 5, в саду. Осн. ЦАМО: оп. 18001, д. 1284, л. 98.



ЧАБАНОВ Павел Семенович, род. в 1919 г., Краснодарский кр. Ряд. Погиб в бою 05.12.1943 г. Пох. ст-ца Варениковская Краснодарского кр. Осн. РВК: д. 10, л. 27.

ЧАЙКА Николай Григорьевич, род. в 1914 г., х. Ольховка Киевского р-на Ростовской обл. Призван в ВС Чердынским РВК. Ряд. Пропал без вести 00.05.1943 г. Осн. ЦАМО: список, Ч-1820.

ЧАЙКИН Владимир Петрович, род. в 1921 г., ст-ца Дондуковская Гиагинского р-на Краснодарского кр. Ряд., стр. Пропал без вести 00.07.1941 г. Осн. ЦАМО: оп. 18004, д. 838, л. 227.

ЧАПЛАЕЦ Дмитрий Никитович, род. в 1892 г. Ряд., стр. 71 сп, 30 сД. Пропал без вести 27.09.1942 г. Осн. ЦАМО: оп. 818883с, д. 132, л. 137.

ЧАПЛЫГИН Григорий Афанасьевич, род. в 1913 г., ст-ца Келермесская Гиагинского р-на Краснодарского кр. Ряд. Пропал без вести 00.04.1943 г. Осн. ЦАМО: оп. 18004, д. 845, л. 149.

ЧАПЛЫГИН Дмитрий Никифорович, род. в 1892 г., ст-ца Келермесская Гиагинского р-на Краснодарского кр. Ряд. Пропал без вести 00.07.1943 г. Осн. ЦАМО: список, Ч-1822.

ЧАПЛЫГИН Иван Кузьмич, род. в 1910 г., ст-ца Гиагинская Гиагинского р-на Краснодарского кр. Ряд., стр. Пропал без вести 00.04.1943 г. Осн. ЦАМО: оп. 977520, д. 397, л. 74 об.

ЧАПЛЫГИН Иван Николаевич, род. в 1925 г., ст-ца Келермесская Гиагинского р-на Краснодарского кр. Ряд., стр. 164 гв. сп, 55 сД. Погиб в бою 11.02.1943 г. Пох. в саду юго-вост. х. Суповского Тахтамукайского р-на Краснодарского кр. Осн. ЦАМО: оп. 18001, д. 94, л. 20.

ЧАСТУХИН Никифор Андреевич, род. в 1897 г., с. Спасское В-Хавского р-на Воронежской обл. Ряд., стр. Пропал без вести 00.05.1943 г. Осн. ЦАМО: оп. 18004, д. 2573, л. 148.

ЧЕБАТКОВ Алексей Михайлович, род. в 1909 г., Сергиевский с/с Гиагинского р-на Краснодарского кр. Ряд. Пропал без вести 00.05.1943 г. Осн. ЦАМО: список, Ч-1825.

ЧЕБАТКОВ Дмитрий Васильевич, род. в 1926 г., к-з Прогресс Гиагинского р-на Краснодарского кр. Мл. с-т, ком. стр. отр. в/ч 04175. Умер от ран 26.03.1945 г. Пох. с. Граденфельд Козельского округа Верхней Силезии, на кладб. мог. № 6, Германия. Осн. ВМА: ф. 199, оп. 1, д. 1, л. 17, хр. 47.

ЧЕБОТКОВ Василий Тимофеевич, род. в 1909 г., с. Сергиевское Гиагинского р-на Краснодарского кр. Ряд. Пропал без вести 00.10.1941 г. в р-не с. Самарское г. Ростова-на-Дону. Осн. ЦАМО: список, Ч-1796.

ЧЕКМАРЕВ Иван Васильевич, род. в 1920 г., Хохольский р-н Воронежской обл. Ряд. Пропал без вести 00.04.1943 г. Осн. ЦАМО: оп. 18004, д. 845, л. 151 об.

ЧЕКМАРЕВ Михаил Васильевич. Призван в ВС Липецким РВК в 1940 г. Ряд. Пропал без вести 00.04.1943 г. Осн. РВК: кн. выд. изв., Ч-58.

ЧЕПЕЛЕВ Тимофей Андреевич, род. в 1921 г., х. Духовский Краснодарского кр. Пропал без вести 00.08.1941 г. Осн. ЦАМО: оп. 977520, д. 323, л. 198.

ЧЕРЕВАНЬ Евгений Иванович, род. в 1910 г., д. Валиевка Белопольского р-на Сумской обл. Ряд., сапер, рота управления, 716 трегбр. Погиб в бою 28.06.1944 г. Пох. 1,5 км юго-зап. г. Бобруйска, Белоруссия. Осн. ЦАМО: оп. 18002, д. 644, л. 56 об.

ЧЕРЕВКО Иосиф Федорович, род. в 1900 г., с. Митрофановка Дивинского р-на Ставропольского кр. Пропал без вести 00.03.1943 г. Осн. ЦАМО: список, Ч-1798.

ЧЕРЕДНИЧЕНКО Андрей Андреевич, род. в 1903 г., ст-ца Гиагинская Гиагинского р-на Краснодарского кр. Пропал без вести 00.09.1943 г. Осн. ЦАМО: оп. 18004, д. 567, л. 55 об.

ЧЕРЕДНИЧЕНКО Василий Владимирович, род. в 1916 г., с. Сергиевское Гиагинского р-на Краснодарского кр. Ряд. 574 од (ППС № 147). Пропал без вести 00.05.1942 г. Осн. ЦАМО: оп. 18004, д. 567, л. 51.

ЧЕРЕДНИЧЕНКО Дмитрий Григорьевич, род. в 1921 г., Бестремовский с/с Акмолинской обл. Ряд. Пропал без вести 00.04.1943 г. Осн. ЦАМО: список, Ч-1800.

ЧЕРЕДНИЧЕНКО Емельян Андреевич, род. в 1898 г., ст-ца Гиагинская Гиагинского р-на Краснодарского кр. Призван в ВС в 1941 г. Ряд., стр. Пропал без вести 00.04.1943 г. Осн. ЦАМО: оп. 977520, д. 77, л. 68.

ЧЕРЕНКОВ Алексей Семенович, род. в 1915 г., Гиагинский р-н Краснодарского кр. Ряд., стр. 273 сп, 104 сД. Погиб в бою 30.08.1941 г. Пох. 1 км дороги Алакурти—Куолуярви. Осн. ЦАМО: оп. 18001, д. 131, л. 67.

ЧЕРЕНКОВ Иван Тимофеевич, род. в 1925 г., ст-ца Гиагинская Гиагинского р-на Краснодарского кр. Ст. с-т п/п 06758. Пропал без вести 00.08.1944 г. Осн. ЦАМО: оп. 18004, д. 1543, л. 198.

ЧЕРЕНКОВ Елизар Васильевич, род. в 1907 г., с. Сергиевское Гиагинского р-на Краснодарского кр. Призван в ВС в 1941 г. Ряд., стр. Пропал без вести 00.07.1942 г. Осн. ЦАМО: оп. 977520, д. 397, л. 74 об.

ЧЕРЕНКОВ Никифор Трофимович, род. в 1914 (1911) г. С-т, стр. 3 осб, 155 осб. Погиб в бою 20.03.1943 г. Пох. подступ Крымский. Осн. ЦАМО: оп. 18001, д. 63, л. 48.

ЧЕРЕНКОВ Павел Никитович, род. в 1896 г., ст-ца Гиагинская Гиагинского р-на Краснодарского кр. Пропал без вести 00.07.1942 г. Осн. ЦАМО: оп. 18004, д. 1967, л. 36.

ЧЕРЕНКОВ Савелий Трофимович, род. в 1911 г., ст-ца Гиагинская Гиагинского р-на Краснодарского кр. Ряд. Пропал без вести 00.09.1941 г. Осн. РВК: кн. выд. изв., Ч-48.

ЧЕРЕНКОВ Степан Алексеевич, рядовой. Погиб в бою 30.08.1941 г. Осн. РВК: д. 1, 1950 г., л. 145.

ЧЕРЕНОВСКИЙ Сергей Семенович, род. в 1903 г., ст. В. Кубанская. Ряд. п/п 61261. Погиб в бою 01.10.1943 г. Пох. д. Армуховская Днепродзержинского р-на Днепропетровской обл. Осн. ЦАМО: список, 1806.

ЧЕРЕПАХИН Иван Филиппович. Ряд. п/п 26721. Погиб в бою 13.01.1944 г. Пох. сев.-зап. окр. с. Крапивно Винницкой обл. Осн. РВК: д. 1, 1950 г., л. 144.

ЧЕРЕПЧЕНКО Тихон Петрович, род. в 1903 г., Никитовский р-н Воронежской обл. Ряд. Пропал без вести 00.04.1943 г. Осн. ЦАМО: оп. 18004, д. 780, л. 143 об.

ЧЕРЕШНИКОВ Василий Игнатьевич. Ряд. Погиб в бою 20.09.1944 г. Пох. д. Глинник Роичицкого воеводства, Польша. Осн. РВК: д. 1, 1950 г., л. 144.

ЧЕРЕШНИКОВ Захар Игнатьевич, род. в 1911 г., Адыгейская АО. Ряд. 81 кп, 52 кД. Пропал без вести 24.10.1941 г. в р-не Хинель. Осн. ЦАМО: оп. 818883с, д. 1720, л. 5.

ЧЕРЕШНИКОВ Петр Игнатьевич, род. в 1915 г., Сергиевский с/с Гиагинского р-на Краснодарского кр. Пропал без вести 00.12.1943 г. Осн. ЦАМО: оп. 18004, д. 567, л. 54 об.

ЧЕРЕХИН (ЧЕРИХИН) Иван Петрович, род. в 1923 г., Чегинский р-н Красноярского кр. Призван в ВС Чегинским РВК. Ст. с-т 742 сп. Умер от ран 24.04.1943 г. Пох. г. Гжатск, мог. № 89. Осн. РВК: д. 1, 1950 г., л. 145.

ЧЕРЕХИН Петр Григорьевич, род. в 1903 г., с. Сергиевское Гиагинского р-на Краснодарского кр. Ряд. Пропал без вести 00.04.1943 г. Осн. ЦАМО: оп. 977520, д. 40, л. 160.

ЧЕРКАСОВ Иван Стефанович, род. в 1921 г., с. Русская Журавка Богучарского р-на Воронежской обл. Л-т, зам. ком. роты 46 А. Пропал без вести 00.11.1942 г. Осн. ЦАМО: список, Ч-54.

ЧЕРКАШИН Алексей Данилович, род. в 1914 г., с. Россош Репьевского р-на Воронежской обл. Ряд., стр. 8 обр ЧФ. Погиб в плену 18.06.1943 г. Осн. ЦАМО: список, Ч-1810.

ЧЕРКАШИН Павел Андреевич, род. в 1907 г., с. Сергиевское Гиагинского р-на Краснодарского кр. Ряд. Пропал без вести в Крыму в 1941 г. Осн. ЦАМО: оп. 18004, д. 567, л. 53.

ЧЕРКОВ Василий Григорьевич, род. в 1903 г., ст-ца Гиагинская Гиагинского р-на Краснодарского кр. Ряд. Погиб в плену 14.02.1944 г. Осн. РВК: д. 1, 1950 г., л. 143.

ЧЕРКОВ Николай Ефремович. Погиб в бою 04.02.1945 г. Пох. д. Тальбендор г. Любин Браславской провинции, Германия. Осн. РВК: д. 1, 1950 г., л. 142.

ЧЕРНЕНКО Иван Емельянович, род. в 1905 г., х. Гавриловский Гиагинского р-на Краснодарского кр. Ст-на, ком. отд. 60 осбр, 2 осб. Погиб в бою 07.05.1943 г. Пох. в р-не д. Неберджаевской Крымского р-на Краснодарского кр. Осн. ЦАМО: оп. 18001, д. 195, л. 137.

ЧЕРНЕТОВ Алексей Семенович. Ряд. Пропал без вести 06.01.1942 г. Осн. РВК: кн. выд. изв., Ч-77.

ЧЕРНЕТОВ Дмитрий Андреевич, род. в 1917 г. Ряд. Погиб в бою 30.03.1942 г. Пох. с. Замошье Баратинского р-на, д. Чумазово Калужской обл. Осн. РВК: д. 1, 1950 г., л. 144.

ЧЕРНИКОВ Дмитрий Никанорович, род. в 1906 г., с. Краденос Острогошского р-на Воронежской обл. Ряд., стр. Пропал без вести 00.05.1943 г. Осн. ЦАМО: оп. 18004, д. 2628, л. 377.

ЧЕРНИКОВ Иван Ильич, рядовой. Умер от ран 30.08.1943 г. в омсб № 478. Пох. 2,5 км сев. с. Большая Гомольша Харьковской обл. Осн. РВК: д. 1, 1950 г., л. 144.

ЧЕРНИКОВ Николай Михайлович, род. в 1905 г., ст-ца Кужорская Майкопского р-на Краснодарского кр. Ряд., стр. п/п 33176-Т. Пропал без вести 00.07 1944 г. Осн. ЦАМО: оп. 18004, д. 2277, л. 40.

ЧЕРНИКОВ Тимофей Ильич, род. в 1924 г., Сергиевский с/с Гиагинского р-на Краснодарского кр. Ряд., стр. 877 сп, 211 сД. Умер от ран 00.11.1944 г. Пох. с. Костовцы Брусиловского р-на Житомирской обл. Осн. РВК: д. 1, 1950 г., л. 144.

ЧЕРНИКОВ Яков Михайлович, род. в 1907 г., ст-ца Кужорская Майкопского р-на Краснодарского кр. Ряд. Пропал без вести 00.04.1943 г. Осн. ЦАМО: оп. 977520, д. 40, л. 157.

ЧЕРНИЧЕНКО Яков Кузьмич, род. в 1908 г., Заварикенский с/с Никитовского р-на Воронежской обл. Ряд., стр. Пропал без вести 00.01.1942 г Осн. ЦАМО: оп. 18004, д. 2295, л. 48.

ЧЕРНОБАЕВ Николай Федорович. Ряд. Погиб в бою 22.08.1944 г. Пох. сев. окр. с. Домбье, Польша. Осн. РВК: д. 1, 1950 г., л. 145.

ЧЕРНОВ Алексей Федорович, род. в 1924 г., Гиагинский р-н Краснодарского кр. Ряд. 35 сп, 30 сД. Погиб в бою 27 10.1942 г. Пох. г. Горячий Ключ, безымянная высота. Осн. ЦАМО: оп. 818883с, д. 172, л. 190.

ЧЕРНОВ Куприян Яковлевич, род. в 1912 г., ст-ца Гиагинская Гиагинского р-на Краснодарского кр. Призван в ВС в 1941 г. Ряд., стр. Пропал без вести 00.05.1943 г. Осн. ЦАМО: оп. 977521, д. 8, л. 280.

ЧЕРНОВ Никанор Павлович, род. в 1911 г., ст-ца Кужорская Майкопского р-на Краснодарского кр. Ряд. Пропал без вести 00.08.1941 г. Осн. ЦАМО: оп.18004, д. 838, л. 226 об.

ЧЕРНОУСОВ Иван Константинович, род. в ст. Дондуковской Гиагинского р-на Краснодарского кр. Ряд. Пропал без вести 26.05.1943 г. в р-не х. Плавненского Крымского р-на Краснодарского кр. Осн. РВК: кн. выд. изв., Ч-73.

ЧЕРНОУСОВ Михаил Николаевич, род. в 1908 г., ст. Урупская Краснодарского кр. Ряд. Пропал без вести 00.04.1944 г. Осн. ЦАМО: список, Ч-1818.

ЧЕРНОШТАН Алексей Захарович, род. в 1899 (1900) г., х. Ср. Хороли Мегетенского р-на Ростовской обл. Призван в ВС в 1941 г. Ряд., ездовой 40 кп, 10 кД. Погиб в бою 30.08.1942 г. Осн. РВК: д. 9, 1961 г., л. 497.

ЧЕРНОШТАНОВ Абрам Гаврилович, род. в 1899 г., х. Игнатьевский Гиагинского р-на Краснодарского кр. Пропал без вести 00.04.1942 г. Осн. ЦАМО: список, Ч-1819.

ЧЕРНОШТАНОВ Василий Емельянович, род. в 1911 г. Боец партизанского отряда п/п 04432. Погиб в бою 14.11.1942 г. Пох. в лесу около ст. Махошевской Лабинского р-на Краснодарского кр. Осн. РВК: кн. выд. изв., Ч-6.

ЧЕРНОШТАНОВ Григорий Гаврилович, род. в 1902 г., х. Игнатьевский Гиагинского р-на Краснодарского кр. Ряд. Пропал без вести в 1942 г. Осн. РВК: кн. выд. изв., Ч-28.

ЧЕРНОШТАНОВ Давид Митрофанович, род. в 1904 г., х. Игнатьевский Гиагинского р-на Краснодарского кр. Призван в ВС в 1941 г. Ряд., стр. Погиб в плену 21.04.1943 г. Осн. ЦАМО: оп. 977521, д. 60, л. 190 об.

ЧЕРНОШТАНОВ Иван Алексеевич, род. в 1925 г. Ряд. Пропал без вести 00.04.1943 г. Осн. РВК: кн. выд. изв., Ч-26.

ЧЕРНЫХ Владимир Евсеевич, род. в 1901 г. Ряд. Пропал без вести 00.05.1943 г. Осн. РВК: кн. выд. изв., Ч-65.

ЧЕРНЫШЕВ Дмитрий Кириллович, род. в 1899 г., г. Майкоп Краснодарского кр. Призван в ВС в 1941 г. Ряд., стр. 154 кп. Пропал без вести 00.04.1943 г. Осн. ЦАМО: оп. 977522, д. 195, л. 565.

ЧЕРНЫШЕВ Марк Захарович, рядовой. Пропал без вести 00.06.1943 г. Осн. РВК: кн. выд. изв., Ч-60.

ЧЕРНЫШОВ Федор Иванович, род. в 1905 г., ст-ца Келермесская Гиагинского р-на Краснодарского кр. Призван в ВС в 1941 г. Ст. с-т, ком. отд. Пропал без вести 00.04.1943 г. Осн. ЦАМО: оп. 977521, д. 212, л. 173.

ЧЕРНЯВСКИЙ Алексей Васильевич. Умер от ран 30.09.1943 г. Пох. г. Краснодар, гор. кладб. Осн. РВК: д. 1, 1950 г., л. 143.

ЧЕРСКОВ Егор Иванович, род. в 1909 г. Боец партизанского отряда Гиагинского р-на. Погиб в плену 10.11.1942 г. Осн. Краснодарский крайпартархив ф. 9896, оп. 1, д. 15.

ЧЕСНОКОВ Антон Иванович, род. в 1908 г., ст-ца Гиагинская Гиагинского р-на Краснодарского кр. Ряд., стр. Пропал без вести 00.09.1941 г. Осн. РВК: кн. выд. изв., Ч-47.

ЧЕСНОКОВ Владимир Яковлевич, род. в 1923 г. Ряд. Пропал без вести 00.04.1943 г. Осн. РВК: кн. выд. изв., Ч-66.

ЧЕСНОКОВ Козьма Федорович, род. в 1907 г., Гиагинский р-н Краснодарского кр. Гв. ряд., стр. 81 гсп, 25 гсД. Погиб в бою 09.09.1942 г. Пох. сев.-зап. 2 км с. Селявное Коротоякского р-на Воронежской обл. Осн. ЦАМО: оп. 18001, д. 726, л. 73 об.

ЧЕТВЕРИКОВ Петр Григорьевич, род. в 1924 г., к-з Прогресс Гиагинского р-на Краснодарского кр. Ряд., стр. 1149 сп, 353 сД. Пропал без вести 13.09.1942 г. в р-не ст. Фанагорийской Горяче-Ключевского р-на Краснодарского кр. Осн. ЦАМО: оп. 18001, д. 693, л. 9.

ЧЕТВЕРЯКОВ Петр Александрович. Ряд. Погиб в бою 07.04.1944 г. Пох. г. Седлец. Осн. РВК: д. 1, 1950 г., л. 145.

ЧЕЧИН Прохор (Прокофий) Степанович (Семенович), род. в 1906 г., Гиагинский р-н Краснодарского кр. Ряд., стр. 628 сп, 46 гв. сД. Погиб в бою 07.08.1942 г. г. Коротояк (г. Карнотополь) Воронежской обл. Осн. ЦАМО: оп. 818883с, д. 1923, л. 52.

ЧЕШЕНКО Павел Алексеевич, род. в 1912 г., г. Майкоп Краснодарского кр. Пропал без вести 00.05.1941 г. Осн. РВК: кн. выд. изв., Ч-17.

ЧЁРНЫЙ Григорий Афанасьевич. Ряд. оср. Погиб в бою 25.04.1943 г. Пох. ст. Абрамовка Юго-Восточной ж. д. Осн. РВК: д. 1, 1950 г., л. 133.

ЧЁРТОВ Андрей Павлович, род. в 1906 г., Гиагинский р-н Краснодарского кр. Ряд., стр. 78 сп, 74 сД. Погиб в бою 08.12.1941 г. Пох. вост. г. Дебальцево Ворошиловградской обл. Осн. ЦАМО: оп. 818883с, д. 200, л. 70.

ЧЁРТОВ Влас Павлович, род. в 1904 г., ст-ца Кужорская Майкопского р-на Краснодарского кр. Ряд., стр. 78 сп, 74 сД. Пропал без вести 10.12.1941 г в р-не г. Дебальцево Ворошиловградской обл. Осн. ЦАМО: оп. 818883с, д. 200, л. 85 об.

ЧИБИСОВ Михаил Матвеевич, род. в 1909 г., с. Павловка Сергиевского р-на (так указ. в докум.). Ряд. Пропал без вести 00.10.1941 г Осн. ОВК: д. 23, л. 388.

ЧИЖКОВ Николай Абрамович, род. в 1919 г., д. Екатериновка Краснодарского кр. Ряд., стр. 42 гв. сп, 13 гв. сД. Пропал без вести 13.07.1943 г. в р-не с. Ордовка Обоянского р-на Курской обл. Осн. ЦАМО: оп. 18001, д. 840, л. 114 об.

ЧИКМАРЕВ Василий Иванович, род. в 1899 г. Ряд. Погиб в плену 25.02.1943 г. Осн. РВК: кн. выд. изв., Ч-57.

ЧИРКОВ Тихон Кузьмич, род. в 1897 г., Краснодарский кр. Ряд., артиллерист 180 зсп, 353 сД. Умер от ран 16.07.1942 г. Пох. к-з Шелковый поток Успенского р-на Ворошиловградской обл., мог. № 51. Осн. ЦАМО: оп. 818883с, д. 1200, л. 95.

ЧИСТЯКОВ Игнат Ильич, род. в 1916 г., ст-ца Гиагинская Гиагинского р-на Краснодарского кр. С-т, комбат. Пропал без вести 00.11.1941 г Осн. ЦАМО: оп. 18004, д. 503, л. 121 об.

ЧКАЛОВ Иван Прокофьевич, род. в 1912 г., ст-ца Курганная Курганинского р-на Краснодарского кр. Ряд. Пропал без вести 00.06.1941 г. Осн. ЦАМО: оп. 977520, д. 382, л. 81 об.

ЧМАЛЁВ Иван Федорович, род. в 1902 г., с. Сергиевское Гиагинского р-на Краснодарского кр. Ряд., стр. Призван в ВС в 1941 г. Пропал без вести 00.06.1942 г. Осн. ЦАМО: оп. 977521, д. 60, л. 190.

ЧМАЛЁВ Николай Иванович. Погиб в бою 05.04.1944 г. Пох. с. Раздельное Одесской обл. Осн. РВК: д. 1, 1950 г., л. 144.

ЧУГУНОВ Василий Никитович, род. в ст-це Келермесской Гиагинского р-на Краснодарского кр. Пропал без вести 00.06.1941 г. в р-не г. Киева. Осн. РВК: кн. выд. изв., Ч-25.

ЧУДИН Кирилл Ефимович, род. в 1899 г., с. Успенское Бобровского р-на Курской обл. Ряд. Пропал без вести 00.12.1942 г. Осн. ЦАМО: оп. 18004, д. 780, л. 145.

ЧУМАКОВ Алексей Макарович, род. в 1912 г., ст-ца Дондуковская Гиагинского р-на Краснодарского кр. Гв. ст. л-т, зам. ком. роты по п/части п/п 07048. Погиб в бою 16.03.1943 г. Пох. д. Черенчицы Старорусского р-на Ленинградской обл. Осн. ЦАМО: список, Ч-73.

ЧУМАКОВ Георгий Алексеевич, род. в 1911 г., с. Сергиевское Гиагинского р-на Краснодарского кр. Призван в ВС в 1943 г. Ряд. Пропал без вести 00.12.1943 г. Осн. ОВК: д. 7, т. 3, л. 211.

ЧУМАЛЁВ Николай Иванович, род. в 1924 г., ст-ца Гиагинская Гиагинского р-на Краснодарского кр. Ряд. 42 гв. кп, 10 гв. ккД. Погиб в бою 05.04.1944 г. Пох. ст. Раздельная Одесской обл. Осн. ЦАМО: оп. 18002, д. 482, л. 92.

ЧУМАЧЕНКО Павел Петрович, род. в 1901 г., ст-ца Гиагинская Гиагинского р-на Краснодарского кр. Ряд., стр. п/п 1563. Пропал без вести 00.03.1943 г. Осн. ЦАМО: оп. 977520, д. 1005, л. 96.

ЧУПИХИН Константин Михайлович, род. в 1916 г., Воронежская обл. Гв. л-т, ком. вз-да 20 гв. тп, 3 голмб. Пропал без вести 24.08.1943 г. Осн. ЦАМО: оп. 18001, д. 1210, л. 106.

ЧУРИЛОВ Иван Леонтьевич, род. в 1903 г., ст-ца Келермесская Гиагинского р-на Краснодарского кр. Ряд., наводчик 328 сД. Пропал без вести 15.10.1942 г. Осн. ЦАМО: оп. 818883, д. 2028, л. 15 об.

ЧУРКИН Тимофей Степанович, род. в 1907 г., ст-ца Гиагинская Гиагинского р-на Краснодарского кр. Ряд. Пропал без вести 00.04.1943 г. Осн. ЦАМО: оп. 977520, д. 40, л. 156.

ЧУРСИНОВ Сергей Егорович, род. в 1926 г., ст-ца Дондуковская Гиагинского р-на Краснодарского кр. Мл. с-т, ком. отд. автоматчиков 446 сп, 397 сД. Умер от ран 30.10.1944 г. в МСБ № 510. Пох. г. Лиепан 1200 м зап. мз. Бата, вост. опушка леса, воен. кладб., мог. № 4, Латвия. Осн. ВМА: ф. 510, оп. 1, д. 2, л. 2, хр. 47.

ЧУТЬЕВ Андрей Павлович, род. в 1906 г., Гиагинский р-н Краснодарского кр. Ряд. 78 сп. Погиб в бою 08.12.1941 г. Пох. г. Дебальцево Ворошиловградской обл. Осн. ЦАМО: оп. 818883с, д. 200, л. 70.

ЧУЧМЕНЕВ (ЧУЧМИНЕВ) Григорий Иванович, род. в 1907 г., ст-ца Дондуковская Гиагинского р-на Краснодарского кр. Ряд. 1155 сп. Погиб в бою 01.02.1942 г. Пох. с. Глазуновка Харьковской обл. Осн. ЦАМО: оп. 818883с, д. 71, л. 90.



ШАБРАТ Сергей Яковлевич, род. в 1921 г. Рядовой. Умер от ран в 1943 году. Осн. РВК: д. 1, 1950 г., л. 152.

ШАЛАЙКИН Сергей Петрович, род. в 1908 г., ст-ца Гиагинская Гиагинского р-на Краснодарского кр. Рядовой. Пропал без вести 00.04.1943 г. Осн. ЦАМО: оп. 977520, д. 40, л. 161.

ШАЛАШОВ Андрей Артемович (Андреевич), род. в 1902 г., ст. Темиргоевская Курганинского р-на Краснодарского кр. Погиб в бою 13.12.1941 г. Пох. р-н Курган Соленый Ростовской области. Осн. ЦАМО: оп. 818883с, д. 912, л. 3.

ШАМАНСКИЙ Кирилл Андреевич, род. в 1910 г. ст-ца Гиагинская Гиагинского р-на Краснодарского кр. Рядовой. Пропал без вести 00.05.1943 г. Осн. ЦАМО: список-1843.

ШАМАНСКИЙ Николай Антонович, род. в 1924 г., с. Сергиевское Гиагинского р-на Краснодарского кр. Рядовой. Пропал без вести 00.08.1942 г. Осн. ЦАМО: оп. 18004, д. 2625, л. 107.

ШАПКАРИН Николай Федорович, род. в 1907 г. Сержант. Пропал без вести 00.06.1944 г. Осн. РВК: кн. выд. изв., Ш-69.

ШАПОВАЛОВ Александр Иванович, род. в 1912 г., ст-ца Келермесская Гиагинского р-на Краснодарского кр. Призван в ВС в 1942 г. Рядовой. Пропал без вести 00.04.1943 г Осн. ЦАМО: оп. 977521, д. 458, л. 81.

ШАПОВАЛОВ Алексей Сергеевич, род. в 1910 г., с. Галицкое Харьковской обл. Рядовой. Пропал без вести 00.08.1944 г Осн. ЦАМО: оп. 977520, д. 382, л. 81 об.

ШАПОВАЛОВ Алексей Федорович, род. в 1909 г., ст-ца Дондуковская Гиагинского р-на Краснодарского кр. Призван в ВС в 1941 г. Рядовой. Пропал без вести 00.12.1944 г. Осн. ЦАМО: оп. 977521, д. 459, л. 92.

ШАПОВАЛОВ Василий Иванович, род. в 1912 г., ст-ца Гиагинская Гиагинского р-на Краснодарского кр. Ряд., 71 сп, 30 сД. Пропал без вести 24.09.1942 г. Осн. ЦАМО: список, Ш-1849.

ШАПОВАЛОВ Василий Семенович. Гв. л-т. Погиб в бою 20.07.1944 г. Пох. г. Бучач Тернопольской обл. Осн. сообщение Бучачского РВК Тернопольской обл. № 933 от 18.11.1991 г.

ШАПОВАЛОВ Василий Павлович, род. в 1908 г., Гиагинский р-н Краснодарского кр. Мл. с-т, ком. отд., 1281 сп, 60 сД. Погиб в бою 18.01.1945 г. Пох. южн. окр. д. Ольшевница Нова (д. Новосельниевница) Варшавского воеводства, Польша. Осн. ЦАМО: оп. 18003, д. 176, л. 145.

ШАПОВАЛОВ Владимир Степанович, род. в 1926 г., х. Касаткин Гиагинского р-на Краснодарского кр. Призван в ВС в 1943 г. п/п 97649-Ж. Пропал без вести 00.12.1944 г. Осн. ЦАМО: оп. 977521, д. 623, л. 32 об.

ШАПОВАЛОВ Иван Ефимович, род. в 1923 г., Гиагинский р-н Краснодарского кр. Ряд., стр., 335 сп, 117 сД. Погиб в бою 17.04.1945 г. Пох. Германия, с. Эрленхольву р-н г. Мускау, брат. мог. 2-й ряд. Осн. ЦАМО: оп. 18003, д. 775, л. 127.

ШАПОВАЛОВ Иван Иванович, род. в 1905 г., х. Красный Пахарь Гиагинского р-на Краснодарского кр. Ряд., стр. Пропал без вести 00.08.1942 г. Осн. ЦАМО: оп. 977520, д. 1005, л. 97 об.

ШАПОВАЛОВ Иван Максимович, род. в 1925 г., х. Айрюмовский Гиагинского р-на Краснодарского кр. Ряд., стр. Пропал без вести 00.07 1943 г. Осн. ЦАМО: оп. 977520, д. 397, л. 74.

ШАПОВАЛОВ Максим Алексеевич, род. в 1906 г., х. Айрюмовский Гиагинского р-на Краснодарского кр. Ряд., стр. Пропал без вести 00.04.1943 г. Осн. ЦАМО: список, Ш-1851.

ШАПОВАЛОВ Сергей Семенович, род. в 1906 г., г. Бутурлиновка (г. Батурчинка) Воронежской обл. Рядовой. Пропал без вести 00.04.1943 г. Осн. ЦАМО: оп. 977520, д. 40, л. 158.

ШАРГАЗИН Николай Федорович, род. в 1925 г., х. Игнатьевский Гиагинского р-на Краснодарского кр. Рядовой. Пропал без вести 00.10.1943 г. Осн. ЦАМО: список, Ш-1854.

ШАТАЛОВ Михаил Иванович (Фролович), род. в 1912 (1918) г., с. Яблонец Тамбовской обл. Призван в ВС в 1941 г. Рядовой. Пропал без вести 00.05.1943 г. Осн. ЦАМО: оп. 977521, д. 458, л. 91.

ШАТАЛОВ Николай Фролович, род. в 1905 (1906) г., ст. Яблонка Тамбовской обл. Рядовой. Пропал без вести 00.04.1942 г. Осн. РВК: кн. выд. изв., Ш-82.

ШАТАЛОВ Петр Иванович. Рядовой, 620 отд. гв. иптд. Погиб в бою 29.07.1944 г. Пох. на вост. окр. с. Челеево Брестского р-на Пинской обл., брат. кладб. Осн. РВК: д. 1, 1950 г., л. 153.

ШАТАЛОВ Серафим Фролович, род. в 1910 г., ст. Яблонка Тамбовской обл. Рядовой. Пропал без вести 00.05.1943 г. Осн. ЦАМО: оп. 977520, д. 4346, л. 213.

ШАТИЛО Петр Стефанович, род. в 1927 г., ст-ца Гиагинская Гиагинского р-на Краснодарского кр. Призван в ВС в 1945 г. Ряд., минер, 69 асо, ЧФ. Погиб в бою 13.02.1945 г. Пох. г. Керчь. Осн. ЦВМА: ф. 864, оп. 1, д. 1378, л. 196.

ШАТИЛОВ Павел Александрович, род. в 1926 г., х. Тамбовский Гиагинского р-на Краснодарского кр. Рядовой. Пропал без вести 00.11.1943 г. Осн. ЦАМО: оп. 977520, д. 346, л. 213.

ШАТИЛОВ Стефан Григорьевич, род. в 1900 г., ст-ца Гиагинская Гиагинского р-на Краснодарского кр. Рядовой. Пропал без вести 00.04.1943 г. Осн. ЦАМО: оп. 18004, д. 780, л. 148 об.

ШАТИНОВ Николай Федорович, род. в 1920 г., Гиагинский р-н Краснодарского кр. Рядовой, 1271 сп, 387 сД. Погиб в бою 16.01.1943 г. Пох. х. Костырочный Ростовской обл. Осн. ЦАМО: оп. 18001, д. 688, л. 100.

ШАТОХИН Иван Петрович, род. в 1915 г., ст-ца Гиагинская Гиагинского р-на Краснодарского кр. Призван в ВС Лозовским РВК Хабаровского кр. Рядовой. Пропал без вести 00.01.1944 г. Осн. ЦАМО: список, Ш-1866.

ШАТОХИН Степан (Стефан) Петрович, род. в 1912 г., с. Кимсела (Кивсела) Ставропольского кр. Призван в ВС в 1943 г. Ст. с-т, пом. ком. вз-да, 8 рота, 5 сп, 16 Д. Пропал без вести 00.05.1943 г Осн. ЦАМО: оп. 977521, д. 541, л. 15.

ШАТЫКОВ Николай Федорович, род. в 1920 г., ст-ца Гиагинская Гиагинского р-на Краснодарского кр. Рядовой. Пропал без вести 00.04.1943 г. Осн. ЦАМО: оп. 977520, д. 40, л. 157

ШАЦКИЙ Антон. Романович, род. в 1910 г., ст-ца Гиагинская Гиагинского р-на Краснодарского кр. Рядовой. Пропал без вести 00.07 1943 г. Осн. ЦАМО: список, Ш-1863.

ШАЦКИЙ Василий Яковлевич, род. в 1909 г., ст-ца Гиагинская Гиагинского р-на Краснодарского кр. С-т, ком. отд. Пропал без вести 28.04.1943 г. Осн. ЦАМО: список, Ш-1864.

ШАЦКИЙ Ефим Петрович, род. в 1904 г., ст-ца Гиагинская Гиагинского р-на Краснодарского кр. Рядовой. Пропал без вести 00.05.1943 г. Осн. ЦАМО: список, Ш-1865.

ШАЦКИЙ Иван Никитович, род. в 1915 г., ст-ца Гиагинская Гиагинского р-на Краснодарского кр. Погиб в бою 11.07.1941 г. Пох. Западн. Белоруссия, Белостокская обл. Осн. РВК: д. 1, 1950 г., л. 148.

ШАЦКИЙ Иван Романович, род. в 1924 г., ст-ца Гиагинская Гиагинского р-на Краснодарского кр. Ряд., стр., п/п 17393. Пропал без вести 00.08.1943 г. Осн. ЦАМО: оп. 977520, д. 725, л. 153 об.

ШАЦКИЙ Петр Павлович, род. в 1911 г., ст-ца Гиагинская Гиагинского р-на Краснодарского кр. Рядовой. Пропал без вести 00.05.1943 г. Осн. ЦАМО: оп. 18004, д. 2625, л. 58.

ШАЦКИЙ Семен Сергеевич, род. в 1904 г., Гиагинский р-н Краснодарского кр. Ряд., стр. 1 роты, 221 сп, 61 сД. Погиб в бою 07.08.1943 г. Пох. на выс. 114,1 зап. ст. Крымской Крымского р-на. Осн. ЦАМО: оп. 18001, д. 714, л. 181.

ШАЦКИЙ Стефан Демьянович, род. в 1915 г., ст-ца Гиагинская Гиагинского р-на Краснодарского кр. Ряд., отд. кп охраны штаба 51 А. Пропал без вести 00.05.1943 г. Осн. ЦАМО: оп. 18004, д. 2625, л. 56.

ШВЕЦ Антон Михайлович, род. в 1909 г., ст-ца Гиагинская Гиагинского р-на Краснодарского кр. Рядовой, 154 кп, 27 сД. Погиб при форсировании реки 30.05.1942 г. Осн. ЦАМО: оп. 18004, д. 2195, л. 77.

ШВЫРЕВ Николай Фиклисович, род. в 1924 г., ст. В-Камешевка Краснодарского кр. Рядовой. Пропал без вести 00.04.1943 г. Осн. ЦАМО: оп. 977520, д. 40, л. 160.

ШЕВЕЛЕВ Алексей Ефимович, род. в ст-це Келермесской Гиагинского р-на Краснодарского кр. Рядовой, п/п 17216. Погиб в бою 21.12.1943 г. Пох. с. Ново-Екатериновка Запорожской обл. Осн. ОВК: д. 3, т. 2, л. 371.

ШЕВЦОВ Иван Пантелеевич (Пантелеймонович), род. в 1924 г., ст-ца Дондуковская Гиагинского р-на Краснодарского кр. Рядовой, 1147 сп, 353 сД. Погиб в бою 27 10.1942 г Пох. с. Семашко Туапсинского р-на Краснодарского кр. Осн. ЦАМО: оп. 818883, д. 1201, л. 106.

ШЕВЦОВ Константин Яковлевич, род. в 1918 г., Шовгеновский р-н Краснодарского кр. Ряд., стр., 1 мотополк. Погиб в бою 10.08.1941 г. в р-не г. Куровара. Пох. в мог. г. Куровара. Осн. ЦАМО: оп. 818884с, д. 32, л. 248.

ШЕВЦОВ Михаил Яковлевич, род. в 1911 г., х. Хвощеватов Н-Меловатского р-на Воронежской обл. Призван в ВС в 1941 году. Рядовой. Пропал без вести 00.04.1943 г. Осн. ЦАМО: оп. 977522, д. 272, л. 33.

ШЕВЧЕНКО Александр Иванович, род. в 1921 г., ст-ца Дондуковская Гиагинского р-на Краснодарского кр. Рядовой. Пропал без вести 00.08.1941 г. Осн. ЦАМО: список, Ш-1870.

ШЕВЧЕНКО Алексей Иванович, род. в 1904 г., ст-ца Дондуковская Гиагинского р-на Краснодарского кр. Ряд., стр., 597 сп, 207 сД. Погиб в бою 30.04.1945 г. Пох. южн. окр. м. Резенталь, Германия. Осн. ЦАМО: оп. 18003, д. 721, л. 5.

ШЕВЧЕНКО Афанасий Петрович, род. в 1915 г., х. Дорошенко Гиагинского р-на Краснодарского кр. Рядовой. Пропал без вести 00.12.1943 г. Осн. ЦАМО: оп. 18001, д. 939, л. 218.

ШЕВЧЕНКО Борис Алексеевич, род. в 1924 г., ст-ца Дондуковская Гиагинского р-на Краснодарского кр. Ряд., подносчик, 83 омсбр. Погиб в бою 26.09.1943 г. Пох. в Черном море, р-н г Анапы. Осн. ЦАМО: оп. 18001, д. 939, л. 218.

ШЕВЧЕНКО Василий Иванович, род. в 1912 г., г. Майкоп Краснодарского кр. 152 Арм. рота. Погиб в бою 16.10.1943 г. Пох. д. Жилино Полесской обл. Осн. ЦАМО: оп. 18001, д. 1198, л. 112 об.

ШЕВЧЕНКО Григорий Андреевич, род. в 1920 г., ст. В. Днепровская Киргизского р-на. С-т, ком. отд. Умер от болезни 09.03.1943 г. Пох. в г. Москве на Преображенском кладб. Осн. РВК: д. 1, 1950 г., л. 152.

ШЕВЧЕНКО Иван Игнатьевич, род. в 1904 г. ст-ца Дондуковская Гиагинского р-на Краснодарского кр. Рядовой. Пропал без вести 00.04.1943 г. Осн. ЦАМО: оп. 18004, д. 780, л. 145 об.

ШЕВЧЕНКО Илья Иванович, род. в 1912 г., с. Перебой Воронежской обл. Ряд., стр., 734 сп, 233 сД. Пропал без вести 23.09.1944 г. Осн. ЦАМО: оп. 18002, д. 1599, л. 52.

ШЕВЧЕНКО Николай Иванович, род. в 1926 г., ст-ца Дондуковская Гиагинского р-на Краснодарского кр. Гв. мл. с-т, ком. отд., 1 сб, 182 гв. сп, 62 гв. сД. Погиб в бою 27.12.1944 г. Пох. Венгрия, Шандорка, господский двор, мог. 2. Осн. ЦАМО: оп. 18003, д. 72, л. 107 об.

ШЕВЧЕНКО Николай Михайлович, род. в 1920 г., с. Сергиевское Гиагинского р-на Краснодарского кр. Призван в ВС в 1938 г. Л-т, летчик. Погиб в 1942 г. в воздушном бою в р-не с. Низино Ленинградской обл. Пох. г. Ленинград, Пискаревское кладбище. Осн. ЦВМА: ф. 864, оп. 1, д. 271, л. 380.

ШЕВЧЕНКО Петр Михайлович, род. в 1914 г., ст-ца Келермесская Гиагинского р-на Краснодарского кр. Рядовой. Пропал без вести 00.05.1943 г. Осн. ОВК: д. 9, л. 244.

ШЕВЧЕНКО Тимофей Петрович, род. в 1900 г., с. Серафимовка Бурлацкого р-на Ставропольского кр. Призван в ВС в 1941 году. Ряд. Пропал без вести 00.04.1943 г. Осн. ЦАМО: оп. 977521, д. 623, л. 66.

ШЕВЧЕНКО Федор Иванович, род. в 1923 г., ст-ца Дондуковская Гиагинского р-на Краснодарского кр. Призван в ВС в 1941 г. Гв. к-н, ком. стр. роты, 135 сп, 146 гв. сД. Погиб в бою 27.01.1945 г. Пох. д. Силэни (Силани), Латвия. Осн. ОВК: д. 34, л. 116.

ШЕВЧЕНКО Яков Иванович, род. в 1925 г., х. Шишкинский Гиагинского р-на Краснодарского кр. Ряд., стр., 83 оморбр. Погиб в бою 30.09.1943 г. Пох. Коса Бугазская Анапского р-на. Осн. ЦАМО: оп. 18801, д. 939, л. 219.

ШЕВЯКОВ Василий Силаевич, род. в 1924 г., ст-ца Гиагинская Гиагинского р-на Краснодарского кр. Ряд., стр. Пропал без вести 00.09.1943 г. Осн. ЦАМО: оп. 977520, д. 397, л. 75.

ШЕЙКО Александр Иванович, род. в 1925 г., ст-ца Дондуковская Гиагинского р-на Краснодарского кр. Ряд., стр., 728 сп, 395 сД. Погиб в бою 26.01.1943 г. Пох. пос. Кутаис Горяче-Ключевского р-на Краснодарского кр. Осн. ЦАМО: оп. 18001, д. 550, л. 72.

ШЕЙКО Иван Иванович, род. в 1916 г., ст-ца Дондуковская Гиагинского р-на Краснодарского кр. Л-т, ком. стр. вз-да, 45 мсп, 45 тД. Пропал без вести 00.09.1941 г. Осн. ЦАМО: оп. 11458, д. 476, л. 12 об.

ШЕЙКО Павел Иванович, род. в 1922 г., ст-ца Дондуковская Гиагинского р-на Краснодарского кр. Л-т, ком. вз-да, 626 сп, 151 сД. Пропал без вести 14.09.1942 г. Осн. ЦАМО: оп. 818883с, д. 1513, л. 48.

ШЕЙН Борис Петрович, род. в 1925 г., ст-ца Келермесская Гиагинского р-на Краснодарского кр. Мл. л-т, ком. вз-да, 1337 сп, 318 сД. Погиб в бою 17.09.1943 г. Пох. г. Новороссийск, цем. з-д «Пролетарий». Осн. ЦАМО: оп. 18001, д. 863, л. 214.

ШЕЛЕСТОВ Михаил Федорович, род. в 1905 г., ст-ца Гиагинская Гиагинского р-на Краснодарского кр. Рядовой. Пропал без вести 04.08.1942 г. в р-не с. Борисовка. Осн. ЦАМО: оп. 818883с, д. 903, л. 66.

ШЕЛЕСТОВ Михаил Федорович, род. в 1915 г., с. Асиновка Шиловацкого р-на Воронежской обл. Ряд., стр., 984 сп. Пропал без вести 20.09.1942 г. Осн. ЦАМО: оп. 818883с, д. 454, л. 12.

ШЕЛЕХОВ Алексей Васильевич, род. в 1913 г., Гиагинский р-н Краснодарского кр. Ст. с-т, 221 сп. Умер от ран 08.06.1943 г. Пох. г. Минеральные Воды, на гор. кладб. Осн. ЦАМО: оп. 18001, д. 234, л. 126 об.

ШЕЛЕХОВ Николай Иванович. Рядовой. Умер от ран 29.07.1944 г. Пох. г. Одесса, 3-е Слободское кладбище, 1-й военный уч-к, мог. 14. Осн. РВК: д. 1, 1950 г., л. 153.

ШЕЛКОВОЙ Василий Андреевич, род. в 1923 г., ст-ца Гиагинская Гиагинского р-на Краснодарского кр. С-т, ком. отд., 742 сп. Погиб в бою 08.08.1942 г. Пох. с. Емельянцево Калининской обл. Осн. ЦАМО: оп. 818883с, д. 294, л. 73.

ШЕЛУДЬКО Демьян Анисимович, род. в 1905 г., ст-ца Дондуковская Гиагинского р-на Краснодарского кр. Рядовой, 1474 ппс, 149 кп. Пропал без вести 00.05.1942 г. Осн. ЦАМО: оп. 18002, д. 897, л. 81.

ШЕМЕТОВ Владимир Константинович, род. в 1923 г., Гиагинский р-н Краснодарского кр. Мл. л-т, ком. вз-да. Погиб в бою 02.05.1945 г. Пох. г. Цейтхаин, Германия. Осн. ЦАМО: оп. 18003, д. 890, л. 244.

ШЕНДРЫК Максим Емельянович, род. в 1893 г., с. Берещаки Новозыбковского р-на Черниговской обл. (Брянской обл.). Рядовой. Пропал без вести 00.04.1943 г. Осн. ЦАМО: оп. 18004, д. 845, л. 151 об.

ШЕНШИН Иван Трофимович, род. в 1914 г., с. Сергиевское Гиагинского р-на Краснодарского кр. Рядовой. Погиб в бою 00.10.1941 г. Осн. ЦАМО: оп. 18004, д. 567, л. 54.

ШЕПЕЛЕВ Петр Ефимович, род. в 1903 г., ст-ца Дондуковская Гиагинского р-на Краснодарского кр. Призван в ВС Белореченским РВК. Рядовой. Пропал без вести 00.03.1943 г. Осн. ЦАМО: список, Ш-1880.

ШЕПЕЛЕНКО Иван Петрович, род. в 1900 г., с. Сухая Балка Гиагинского р-на Краснодарского кр. Рядовой. Пропал без вести 00.03.1943 г. Осн. ЦАМО: список, Ш-1882.

ШЕПЕЛЕНКО Никифор Евтеевич, род. в 1902 г., Гиагинский р-н Краснодарского кр. Призван в ВС в 1941 г. Ряд., стр. Пропал без вести 00.01.1944 г. Осн. ЦАМО: оп. 977521а, д. 113, л. 145.

ШЕПЕЛЕНКО Сергей Митрофанович, род. в 1918 (1912) г., с. Сухая Балка Гиагинского р-на Краснодарского кр. Рядовой, водитель танка. Погиб в плену 10.11.1943 г. Осн. ЦАМО: список, Ш-1883.

ШЕПИЛЕВ Сергей Иванович, род. в 1904 г., ст-ца Дондуковская Гиагинского р-на Краснодарского кр. Рядовой. Пропал без вести 00.03.1943 г. Осн. ЦАМО: список, Ш-1886.

ШЕПИЛОВ Николай Никитович, род. в 1911 г., Тамбовский с/с Гиагинского р-на Краснодарского кр. Ряд., стр., 1177 сп, 347 сД, 56 А. Пропал без вести 09.12.1941 г. в р-не ст. Екатериновка Ростовской обл. Осн. ЦАМО: оп. 818883с, д. 973, л. 38.

ШЕПИЛЬ Сергей Иванович, род. в 1903 г., ст-ца Дондуковская Гиагинского р-на Краснодарского кр. Рядовой. Пропал без вести 00.03.1943 г. Осн. РВК: кн. выд. изв., Ш-66.

ШЕПТАЛЕНКО Иван Сергеевич. Рядовой. Умер от ран в ЭВГ-17, 01.04.1943 г. Пох. с. Пшада Геленджикского р-на Краснодарского кр. Осн. РВК: д. 1, 1950 г., л. 153.

ШЕПТАЛЕНКО Михаил Сергеевич, род. в 1907 г., с-з «Труд» Гиагинского р-на Краснодарского кр. Ряд., стр., 1177 сп, 347 сД. Пропал без вести 09.12.1941 г. в р-не ст. Екатериновка Ростовской обл. Осн. ЦАМО: оп. 818883с, д. 973, л. 37

ШЕРЕМЕТ Иван Григорьевич, род. в 1910 г., Адлерский р-н Краснодарского кр. Призван в ВС Адлерским РВК. Рядовой. Пропал без вести 00.05.1943 г. Осн. ЦАМО: список, Ш-1887.

ШЕСТАКОВ Семен Васильевич, род. в ст. Ольшанской Кропоткинского р-на Краснодарского кр. Призван в ВС в 1938 г. Ряд., стр., 389 сп, 176 сД. Погиб в бою 19.09.1943 г. Пох. посадка, 1 км южн. ст. Раевской Краснодарского кр. Осн. ЦАМО: оп. 18001, д. 800, л. 113 об.

ШЕСТИГЛАЗОВ Александр Антонович, род. в 1924 г., с. Сергиевское Гиагинского р-на Краснодарского кр. Ряд., стр., 256 сп, 30 сД. Пропал без вести 16.02.1943 г. в р-не ст. Северской Краснодарского кр. Осн. ЦАМО: оп. 18004, д. 567, л. 54 об.

ШЕСТИГЛАЗОВ Григорий Иванович, род. в 1924 г., с. Сергиевское Гиагинского р-на Краснодарского кр. С-т, мех. водитель, 23 гртб, 9 тк, 1 БФ. Погиб в бою 03.07.1944 г. Пох. 200 м вост. м. Проман-1 (м. Крома № 1) Минской обл. Осн. ЦАМО: оп. 18002, д. 678, л. 133 об.

ШЕСТИГЛАЗОВ Евгений Иванович, род. в 1919 г., с. Сергиевское Гиагинского р-на Краснодарского кр. Рядовой, 951 ап. Погиб в плену 16.11.1942 г. в р-не Эмталаг 318 Ламсдорф, Ламбиновице, воев. Ополе, Польша. Осн. ЦАМО: список, Ш-1889.

ШЕШЛЕВ Петр Ефимович. Рядовой. Пропал без вести 00.03.1943 г. Осн. РВК: кн. выд. изв., Ш-74,90.

ШИБОНЕЦ Ренальд Григорьевич, род. в 1924 г., Сталинский р-н Краснодарского кр. Призван в ВС Сталинским РВК. Ряд., 312 ОАР, 318 сД. Пропал без вести 07.12.1943 г. Осн. ЦАМО: список, Ш-1836.

ШИВЛЯКОВ Георгий Иванович, род. в 1914 г., Гиагинский р-н Краснодарского кр. Призван в ВС в 1941 г. Ряд., стр. Пропал без вести 00.06.1943 г Осн. ЦАМО: оп. 977521, д. 12, л. 173.

ШИВЯКОВ Игнат Фадеевич, род. в 1912 г., ст-ца Гиагинская Гиагинского р-на Краснодарского кр. Ряд., шофер. Умер от ран 01.05.1943 г. Осн. ЦАМО: оп. 977520, д. 40, л. 158.

ШИНКАРЕНКО Григорий Иванович, род. в 1925 г., ст-ца Дондуковская Гиагинского р-на Краснодарского кр. Гв. с-т, ком. отд., 3 гв. осб, 9 гв. сбр. Погиб в бою 04.06.1943 г. Пох. х. Свобода Краснодарского кр. Осн. ЦАМО: оп. 18001, д. 254, л. 196.

ШИНКАРЕНКО Иван Карпович (Карлович), род. в 1900 г., ст-ца Гиагинская Гиагинского р-на Краснодарского кр. Рядовой. Умер от ран 08.05.1942 г. Пох. Крымская АССР. Осн. ЦАМО: оп. 977520, д. 3187, л. 192.

ШИНКАРЕВ Иван Егорович, род. в 1924 г., ст-ца Дондуковская Гиагинского р-на Краснодарского кр. Призван в ВС в 1942 г. Ряд., стр., 1147 сп, 353 сД. Пропал без вести 00.04.1943 г. Осн. ЦАМО: список, Ш-1890.

ШИНКАРЕВ Михаил Иванович, род. в 1924 г., с. Сергиевское Гиагинского р-на Краснодарского кр. Рядовой. Пропал без вести 00.03.1943 г. Осн. ЦАМО: список, Ш-1891.

ШИНКАРЕВ Павел (Петр) Герасимович, род. в 1914 г., с. Сергиевское Гиагинского р-на Краснодарского кр. Ряд., телеф., 137 гсп, 76 сД. Пропал без вести 00.05.1943 г. Осн. ЦАМО: оп. 818883с, д. 105, л. 17.

ШИНОВ Иван Федорович, род. в 1925 г., Гиагинский р-н Краснодарского кр. Ст. с-т, ком. отд. Пропал без вести 00.01.1945 г. Осн. ЦАМО: оп. 18004, д. 567, л. 51 об.

ШИПИЛЕНКО Герасим Гаврилович, род. в 1903 г., ст. Кужорская Майкопского р-на Краснодарского кр. Рядовой. Пропал без вести 00.04.1943 г. Осн. ЦАМО: список, Ш-1881.

ШИПИЛЕНКО Григорий Максимович, род. в 1925 г., с. Сухая Балка Гиагинского р-на Краснодарского кр. Рядовой, 1331 сп, 318 Д. Пропал без вести 08.12.1943 г. в р-не Керченского полуострова. Осн. ЦАМО: оп. 18002, д. 209, л. 69 об.

ШИПИЛОВ Николай Николаевич, род. в 1911 г., х. Тамбовский Гиагинского р-на Краснодарского кр. Мл. с-т, ком. отд. Пропал без вести 00.04.1943 г. Осн. ЦАМО: оп. 977520, д. 40, л. 160.

ШИПИЛОВ Семен Захарович. Рядовой, 175 кп. Погиб в бою 01.06.1942 г. Пох. с. Заводской Изюмского р-на Харьковской обл. на левом берегу Сев. Донца. Осн. РВК: д. 1, 1950 г., л. 150.

ШИПОВ Василий Антонович, род. в 1925 г., ст-ца Дондуковская Гиагинского р-на Краснодарского кр. Ряд., стр., 83 омбр. Погиб в бою 08.09.1943 г. Пох. г. Новороссийск, Станичка, ул. Азовская, кв. 544. Осн. ЦАМО: оп. 18001, д. 761, л. 200.

ШИПОВ Иван Антонович, род. в 1923 г., ст-ца Дондуковская Гиагинского р-на Краснодарского кр. Ст. с-т. Погиб в бою 08.08.1942 г. Пох. с. Стулово Калининской обл., брат. мог Осн. ЦАМО: оп. 818883с, д. 294, л. 80.

ШИПОВ Николай Васильевич, род. в ст-це Дондуковской Гиагинского р-на Краснодарского кр. 742 сп. Погиб в бою 08.08.1942 г. Пох. с. Стулово Калининской обл., бр. мог. Осн. ЦАМО: оп. 18001, д. 454, л. 457.

ШИРИБОРДИН Александр Ефимович, род. в 1923 г., ст-ца Гиагинская Гиагинского р-на Краснодарского кр. Умер от ран в 1944 г. Пох. с. Верхний Тергунь г. Севастополя. Осн. РВК: д. 1, 1950 г., л. 148.

ШИРОКИЙ Павел Финогенович, род. в 1913 г., Гиагинский р-н Краснодарского кр. Рядовой. Пропал без вести 00.04.1943 г. Осн. ЦАМО: оп. 18004, д. 845, л. 151.

ШИРОКОВ Иван Иванович, род. в 1911 г., ст-ца Дондуковская Гиагинского р-на Краснодарского кр. Призван в ВС Махачкалинским ГВК. Рядовой. Пропал без вести 11.04.1943 г. Осн. ЦАМО: список, Ш-1897.

ШИРЯЕВ Михаил Антонович, род. в 1925 г., Краснодарский край. Ряд., стр., 1337 сп, 318 сД, 3 гсК. Погиб в бою 06.12.1943 г. Пох. пос. Эльтиген. Осн. ЦАМО: оп. 18002, д. 186, л. 113.

ШИШЕНКО Алексей Егорович, род. в 1918 г., ст-ца Дондуковская Гиагинского р-на Краснодарского кр. Призван в ВС в 1942 г. Рядовой. Пропал без вести 00.05.1943 г. Осн. ЦАМО: оп. 977521, д. 459, л. 93.

ШИШКАЛОВ Иван Иванович, род. в 1923 г., ст-ца Дондуковская Гиагинского р-на Краснодарского кр. Ряд., связист, 437 ептап, РГК. Умер от ран 12.04.1945 г. Пох. г. Кечкемет, Венгрия, Католическое кладб., мог. 14. Осн. ЦАМО: оп. 18003, д. 888, л. 121.

ШИШКИН-ЧЕРНЯК Владимир Васильевич, род. в г. Краснодаре. Умер от ран 15.05.1943 г. Пох. на гражданском кладб. г. Краснодара. Осн. ОВК: д. 9, л. 551.

ШИШКИН Иван Афанасьевич, род. в 1923 г., Верхне-Пинский р-н Воронежской обл. Рядовой. Пропал без вести 00.06.1943 г. Осн. ЦАМО: оп. 18004, д. 845, л. 151.

ШИШКИН Иван Тихонович, род. в 1923 г., ст-ца Гиагинская Гиагинского р-на Краснодарского кр. Мл. с-т, зам. ком. отд. 742 сп, 164 сД. Погиб в бою 07.08.1942 г. Пох. с. Ширкино. Осн. ЦАМО: оп. 818883с, д. 294, л. 136.

ШИШКИН Михаил Николаевич (Никанорович), род. в 1908 г., ст-ца Дондуковская Гиагинского р-на Краснодарского кр. Призван в ВС в 1941 г. Рядовой. Погиб в бою 00.10.1944 г. Осн. РВК: д. 1, 1950 г., л. 151.

ШИШКОВ Макар Сергеевич, род. в 1909 г. Ряд., связист, 149 гмп, 75 аспп, НКО. Пропал без вести 23.11.1944 г. Осн. ЦАМО: оп. 18002, д. 1612, л. 57.

ШИШОВ Василий Николаевич, род. в 1914 г., ст-ца Дондуковская Гиагинского р-на Краснодарского кр. Рядовой, 77 сД, 51 А, спп НКО, 6 А. Пропал без вести 00.05.1944 г. Осн. ЦАМО: оп. 18002, д. 1616, л. 31.

ШИЯН Николай Сергеевич. Рядовой. Погиб в бою 27.03.1942 г. Пох. сельское кладбище х. Хапры Ростовской области. Осн. ОВК: д. 9, 1961 г., л. 266.

ШИЯНОВ Алексей Матвеевич, род. в 1909 г., с. Сергиевское Гиагинского р-на Краснодарского кр. Призван в ВС Дивинским ГВК Орджоникидзевского кр. Рядовой. Пропал без вести 00.04.1943 г. Осн. ОВК: д. 9, л. 52.

ШИЯНОВ Борис Матвеевич, род. в 1917 г., с. Сергиевское Гиагинского р-на Краснодарского кр. Рядовой. Пропал без вести 00.03.1943 г. Осн. ОВК: д. 9, л. 52.

ШИЯНОВ Григорий Иванович, род. в 1922 г., х. Тамбовский Гиагинского р-на Краснодарского кр. Призван в ВС Полевым РВК. Рядовой, стр. Пропал без вести 00.12.1942 г. Осн. ЦАМО: оп. 18004, д. 808, л. 293.

ШИЯНОВ Иван Васильевич, род. в Дмитриевском р-не Ставропольского кр. Ряд., стр., 83 морсбр. Погиб в бою 30.09.1943 г. Пох. коса между п. Благовещенским и п. Веселым Анапского р-на Краснодарского кр. Осн. ЦАМО: оп. 18001, д. 977, л. 132.

ШИЯНОВ Иван Иванович, род. в 1924 г., ст. Н.-Андреевская Ставропольского кр. Рядовой. Пропал без вести 00.09.1943 г. Осн. ЦАМО: оп. 977520, д. 40, л. 158.

ШИЯНОВ Михаил Андреевич, род. в 1910 г., ст-ца Келермесская Гиагинского р-на Краснодарского кр. Призван в ВС в 1941 г. Рядовой, стр. Пропал без вести 00.06.1943 г. Осн. ЦАМО: оп. 977521, д. 12, л. 173 об.

ШИЯНОВ Михаил Иванович, род. в 1898 г., с. Сергиевское Гиагинского р-на Краснодарского кр. Призван в ВС в 1942 г. Пропал без вести 00.05.1943 г. Осн. ЦАМО: оп. 977521, д. 572, л. 270.

ШИЯНОВ Сергей Моисеевич, род. в 1913 г., с. Сухая Балка Гиагинского р-на Краснодарского кр. Рядовой. Пропал без вести 00.04.1943 г. Осн. ЦАМО: оп. 18004, д. 680, 780, л. 144.

ШИЯНОВ Тимофей Васильевич, род. в 1898 (1894) г., с. Сергиевское Гиагинского р-на Краснодарского кр. Рядовой. Пропал без вести 00.08.1944 г. Осн. ЦАМО: оп. 18004, д. 567, л. 53.

ШКАРЛЕТОВ Михаил Кириллович, род. в 1909 г., ст-ца Кужорская Майкопского р-на Краснодарского кр. Рядовой. Пропал без вести 00.05.1943 г. Осн. ЦАМО: оп. 977520, д. 346, л. 213 об.

ШКУРИНСКИЙ Михаил Кондратьевич, род. в 1898 г., с. Дмитриевское Дмитриевского р-на Ставропольского кр. Призван в ВС в 1942 г. Ряд., стр. 1337 сп, 318 сД, 73 фсп. Пропал без вести 29.12.1943 г. Осн. ЦАМО: оп. 18002, д. 1605, л. 177.

ШЛЯХОВ Иван Васильевич, род. в 1918 г., ст-ца Келермесская Гиагинского р-на Краснодарского кр. Рядовой. Пропал без вести 00.05.1943 г. Осн. ЦАМО: список, Ш-1911.

ШЛЯХОВ Федор Федорович, род. в 1910 г., ст-ца Гиагинская Гиагинского р-на Краснодарского кр. Мл. л-т, ком. танка, 370 тб,. 169 тб. Погиб в бою 04.09.1942 г. Пох. д. Ежовка Сталинградской обл. Осн. ЦАМО: оп. 818883с, д. 1777, л. 22.

ШЛЯХОВОЙ Андрей Яковлевич, род. в 1910 г., ст-ца Келермесская Гиагинского р-на Краснодарского кр. Рядовой. Пропал без вести 00.04.1943 г. Осн. ОВК: д. 9, л. 118.

ШОЛОМ Мататьян Моисеевич, род. в 1925 г., г. Севастополь. Призван в ВС в 1942 г. Ряд., стр. Пропал без вести 00.06.1944 г. Осн. ЦАМО: оп. 977521, д. 15, л. 60.

ШПАК Петр Алексеевич, род. в 1919 г. Ст. сержант. Погиб в бою 24.12.1942 г. Осн. РВК: д. 1, 1950 г., л. 153.

ШПЕТНЫЙ Владимир Архипович, род. в 1925 г., с. Зеленое Петровского р-на Днепропетровской обл. Ряд., сапер, в/ч 897 сапб. Погиб в бою 31.01.1944 г. Пох. с. Андрияшевка Янушпильского р-на Житомирской обл., сельское кладб. Осн. ЦАМО: оп.18002, д. 142, л. 128.

ШПИГУНОВ Константин Данилович, род. в 1911 г., ст-ца Дондуковская Гиагинского р-на Краснодарского кр. Призван в ВС в 1941 г. Ряд., стр., 669 сп, 212 сД. Пропал без вести 29.11.1941 г. в р-не с. Михайловское Тульской обл. Осн. ЦАМО: оп. 818883с, д. 444, л. 204.

ШПИГУНОВ Леонтий Иванович, род. в ст-це Дондуковской Гиагинского р-на Краснодарского кр. Мл. л-т, ком. вз-да, 25 сД. Пропал без вести 00.09.1941 г. Осн. ЦАМО: оп. 11458, д. 523, л. 122.

ШПИГУНОВ Михаил Иванович, род. в 1920 г., ст-ца Дондуковская Гиагинского р-на Краснодарского кр. Ряд., номер. 335 полк, 8 отдмсбр. Погиб в бою в 1942 году, на т/х «И. Сталин» при эвакуации с п/о Ханко. Осн. ЦАМО: оп. 818883с, д. 1015, л. 8 об.

ШТАНЧЕНКО Павел Григорьевич, род. в 1921 г., Сергиевский с/с Гиагинского р-на Краснодарского кр. Рядовой. Пропал без вести 00.04.1943 г. Осн. ЦАМО: оп. 977520, д. 40, л. 158.

ШТАНЧЕНКО Петр Григорьевич, род. в 1924 (1925) г., Сергиевский с/с Гиагинского р-на Краснодарского кр. 168 гв. сп, 55 гв. сД. Погиб в бою 26.05.1943 г. Пох. сев. окр. х. Благодарный Крымского р-на Краснодарского кр. Осн. ЦАМО: оп. 18001, д. 575, л. 27 об.

ШТЕПА Афанасий Денисович, род. в 1909 г., ст-ца Гиагинская Гиагинского р-на Краснодарского кр. Рядовой. Пропал без вести 00.03.1943 г. Осн. ЦАМО: оп. 18004, д. 2495, л. 206.

ШТЕПА Петр Федотович, род. в 1926 г., ст. Щедок Мостовского р-на Краснодарского кр. Сержант. Погиб в бою 22.02.1945 г. Пох. г. Глагау, Германия. Осн. ОВК: д. 9, 1961 г., л. 135, 142.

ШТЕПА Сергей Денисович, род. в 1914 г., ст-ца Гиагинская Гиагинского р-на Краснодарского кр. Ряд., наводчик, 353 артп, 151 сД. Погиб в бою 17.09.1942 г. Пох. с. Н. Акбаш Кабардино-Балкарской АССР. Осн. ЦАМО: оп. 818883с, д. 1514, л. 138.

ШТЕПИН Яков Фомич, род. в 1913 г., Днепропетровская область. Рядовой. Пропал без вести 00.10.1941 г. Осн. ЦАМО: список, Ш-1915.

ШТЕТНЫЙ Владимир Архипович, род. в 1925 г. Погиб в бою 31.01.1944 г. Пох. с. Андрияшевка Бердичевского р-на Житомирской обл. Осн. сообщение Краснодарского КВК от 29.08.1990 г.

ШТОКОЛОВ Григорий Иппалитович, род. в 1907 г., с. Никольское. Рядовой. Пропал без вести 00.04.1943 г. Осн. ЦАМО: список, Ш-1916.

ШТРАХУНОВ Федор Емельянович, род. в 1925 г., Айрюмовский с/с Гиагинского р-на Краснодарского кр. Рядовой, разведчик, 319 гв. сД, 43 сп. Умер от ран 24.07.1944 г. Пох. г. Великие Луки, в р-не пос. Карцево, воен. кладб. Осн. ВМА: ф. 1027, оп. 1, д. 1, л. 29 об.

ШУБИН Павел Максимович, род. в 1923 г., Гиагинский р-н Краснодарского кр. Рядовой, химик, 1147 сп, 353 сД. Погиб в бою 23.01.1943 г. Пох. правее горы Ютман Шаумянского р-на Краснодарского кр. Осн. ЦАМО: оп. 18001, д. 693, л. 79.

ШУЕНКО Федор Трофимович, род. в 1920 г., с. Сергиевское Гиагинского р-на Краснодарского кр. Рядовой. Пропал без вести 00.04.1943 г. Осн. ЦАМО: оп. 977520, д. 397, л. 74 об.

ШУКИЛЬКИРОВ Хаджимет (Хаджинит), род. в 1907 г., г. Майкоп Краснодарского кр. Ряд., стр. 910 п, 243 Д. Погиб в бою 11.11.1944 г. Пох. н. п. Пель, Хевешского уезда, Венгрия, брат. мог. Осн. ЦАМО: оп. 18002, д. 1386, л. 74.

ШУКЛИН Григорий Сидорович, род. в 1909 г., х. Маяковский Гиагинского р-на Краснодарского кр. Ряд., стр., 810 сп. Умер от ран 26.08.1943 г. в 478 ОМСБ. Пох. лес, 2 км юго-зап. с. Задонецкое Харьковской обл. Осн. ЦАМО: оп. 18002, д. 409, л. 124.

ШУЛИКИН Григорий Иванович, род. в 1903 г., Краснодарский кр. Ряд., стр. 71 сп, 30 сД. Пропал без вести 27.09.1942 г. Осн. ЦАМО: оп. 818883с, д. 132, л. 137.

ШУЛИКИН Федор Иванович, род. в 1914 (1904) г., Гиагинский р-н Краснодарского кр. Рядовой, 185 сп, рота связи. Пропал без вести 00.04.1943 г. Осн. ЦАМО: оп. 18004, д. 567, л. 51 об.

ШУЛОВ Георгий Елисеевич, род. в 1907 г., г. Оренбург. Рядовой. Пропал без вести 00.04.1943 г. Осн. ЦАМО: оп. 18004, д. 780, л. 149.

ШУЛЬГА Алексей Иванович, род. в 1910 (1911) г., ст-ца Гиагинская Гиагинского р-на Краснодарского кр. Рядовой. Пропал без вести 00.04.1943 г. Осн. ЦАМО: оп. 18004, д. 780, л. 143.

ШУЛЬГА Андрей Иванович, род. в 1901 г., ст-ца Гиагинская Гиагинского р-на Краснодарского кр. Рядовой. Пропал без вести 08.03.1943 г. Осн. ЦАМО: оп. 18004, д. 2245, л. 91.

ШУЛЬГА Иван Михайлович, род. в 1923 г., ст-ца Гиагинская Гиагинского р-на Краснодарского кр. Рядовой. Пропал без вести 00.10.1943 г. Осн. ЦАМО: оп. 18004, д. 503, л. 121 об.

ШУЛЬГИНОВ Михаил Михайлович, род. в 1905 г., ст-ца Гиагинская Гиагинского р-на Краснодарского кр. Ряд. Пропал без вести 00.04.1942 г. Осн. ЦАМО: список, Ш-1920.

ШУЛЬЖЕНКО Захар Нефедович, род. в 1912 г., Скорицкий с/с Воронежской обл. Ряд. Пропал без вести 00.09.1941 г. Осн. РВК: д. 1, 1950 г., л. 148.

ШУЛЬЖЕНКО Константин Петрович, род. в 1910 г., ст-ца Дондуковская Гиагинского р-на Краснодарского кр. Ряд., стр. 808 сп, 394 сД. Погиб в бою 01.10.1943 г. Пох. правый берег Днепра Днепропетровской обл. Осн. ЦАМО: оп. 18001, д. 1082, л. 170 об.

ШУЛЬЖЕНКО Никифор Трофимович, род. в 1901 г., с. Сухая Балка Гиагинского р-на Краснодарского кр. Ряд., казак. 42 гв. кп, 10 гв. ккД. Умер от ран 07.04.1944 г. Пох. ст. Раздельная Одесской обл. Осн. ЦАМО: оп. 18002, д. 482, л. 93.

ШУЛЬЦ (ШУЛЬЦЕВ) Николай Аниканович, род. в 1905 г., ст. Кужорская Майкопского р-на Краснодарского кр. Ряд. Пропал без вести 00.12.1941 г. Осн. ЦАМО: оп. 18004, д. 503, л. 121 об.

ШУЛЬЦЕВ Петр Аниканович, род. в 1901 г., Кужорский с/с Майкопского р-на Краснодарского кр. Ряд. Пропал без вести 00.04.1943 г. Осн. ЦАМО: оп. 977520, д. 40, л. 158.

ШУМАКОВ Укол Павлович, род. в 1910 г., ст-ца Келермесская Гиагинского р-на Краснодарского кр. Ряд., артиллерист. Пропал без вести 00.04.1943 г. Осн. ЦАМО: оп. 18004, д. 845, л. 149.

ШУМИЛКИН Фрол Иванович. Курсант. Погиб в бою 18.05.1943 г. Пох. на вост. берегу р. Курка. Осн. РВК: д. 1, 1950 г., л. 153.

ШУНИН Иван Поликарпович, род. в 1903 г., Сергиевский с/с Гиагинского р-на Краснодарского кр. Ряд., кавалерист. Пропал без вести 00.03.1943 г. Осн. ЦАМО: оп. 977520, д. 3103, л. 179.

ШУНИН Никанор (Никифор) Тимофеевич, род. в 1911 (1912) г., ст-ца Дондуковская Гиагинского р-на Краснодарского кр. Призван в ВС в 1941 г. Ряд. 380 сп, 171 сД. Погиб в бою 24.07.1944 г. Пох. юго-вост. окр. д. Балбиши Режецкого уезда, южн. окр. мог. № 8, во 2 ряду, Латвия. Осн. ЦАМО: оп. 18002, д. 693, л. 172 об.

ШУР Андрей Романович, род. в 1893 г., ст-ца Лабинская Лабинского р-на Краснодарского кр. Призван в ВС в 1942 г. Ряд. Пропал без вести 00.11.1944 г. Осн. ЦАМО: оп. 977520, д. 77, л. 68.

ШУР Николай Романович, род. в 1893 г., ст-ца Лабинская Лабинского р-на Краснодарского кр. Ряд. Пропал без вести 00.11.1944 г. Осн. ЦАМО: список, Ш-1930.

ШУТЕНКО Иван Николаевич, род. в 1920 г., ст-ца Дондуковская Гиагинского р-на Краснодарского кр. Л-т, ком. вз-да 226 сп. Пропал без вести 00.12.1941 г. Осн. ЦАМО: оп. 11458, д. 481, л. 243.

ШУТЕНКО Николай Николаевич, род. в ст-це Дондуковской Гиагинского р-на Краснодарского кр. Л-т, ком. батареи 177 оминД, 247 сД. Пропал без вести 22.08.1942 г. Осн. ЦАМО: оп. 818883с, д. 575, л. 29.

ШУТОВ Андрей Михеевич. Ряд. Погиб в бою 25.09.1944 г. Пох. д. Бжезинка, Польша. Осн. РВК: д. 1, 1950 г., л. 148.

ШУТОВ Иван Михайлович, род. в 1915 (1916) г., ст-ца Келермесская Гиагинского р-на Краснодарского кр. Призван в ВС Ивановским РВК. С-т. Пропал без вести 00.06.1942 г. Осн. ЦАМО: список, Ш-1922 г.

ШУТОВ Михаил Николаевич, род. в 1894 г., ст-ца Келермесская Гиагинского р-на Краснодарского кр. Ряд., ездовой 1337 ср, 318 сД. Погиб в бою 12.03.1943 г. Пох. цемзавод «Октябрь» г. Новороссийска. Осн. ЦАМО: оп. 18001, д. 1150, л. 46.

ШУТЧЕНКО Герасим Михайлович, род. в 1914 г., ст-ца Гиагинская Гиагинского р-на Краснодарского кр., русский. Ворошиловский МРО НКГБ Орджоникидзевского кр. Погиб в бою 25.02.1943 г. Осн. сообщение Адыгейского областного КГБ № 453 от 1993 г.

ШУШПАН Тимофей Карпович, род. в 1910 г., ст-ца Гиагинская Гиагинского р-на Краснодарского кр. Пропал без вести 00.04.1942 г. в Крыму. Осн. РВК: кн. выд. изв., Ш-22.

ШХАЛАХОВ Мурат Мамуцукович, род. в 1893 г., с. Псушко Туапсинского р-на Краснодарского кр. Ряд. Пропал без вести 00.04.1943 г. Осн. ЦАМО: список, Ш-1932.

ШХАПАЦЕВ Хаджибий Леович, род. в 1900 г., а. Адамий Красногвардейского р-на Краснодарского кр. Пропал без вести 00.04.1943 г. Осн. ЦАМО: список, Ш-1832.



ЩЕГЛОВ Иван Константинович, род. в 1914 г., ст-ца Келермесская Гиагинского р-на Краснодарского кр. Ряд. Пропал без вести 00.06.1943 г. Осн. ЦАМО: список, Щ-1936.

ЩЕДРИКОВ Борис Прокофьевич, род. в 1921 г., с. Сергиевское Гиагинского р-на Краснодарского кр. Ряд. Пропал без вести 00.04.1943 г. Осн. ЦАМО: оп. 18004, д. 567, л. 54 об.

ЩЕДРИН Василий Алексеевич, род. в 1905 г., с. Сергиевское Гиагинского р-на Краснодарского кр. Ряд., стр. Пропал без вести 00.05.1943 г. Осн. ЦАМО: оп. 18004, д. 838, л. 227 об.

ЩЕКОЛДИН Константин Федорович, род. в 1904 г., ст-ца Гиагинская Гиагинского р-на Краснодарского кр. Ряд. 1147 сп. Погиб в бою 21.02.1942 г. Пох. ст. Фащевка Ворошиловградской обл. Осн. ЦАМО: оп. 18002, д. 390, л. 22.

ЩЕКОЧИХИН Иван Дмитриевич. Ряд., снайпер 406 ПП, часть 224. Умер от ран 17.02.1943 г. Пох. д. Туран Малодатуского р-на Калининской обл. Осн. РВК: д. 1, 1950 г., л. 156.

ЩЕКОЧИХИН Степан Дмитриевич, род. в 1904 г., ст-ца Дондуковская Гиагинского р-на Краснодарского кр. Ряд., сапер 218 сД. Погиб в бою 25.04.1942 г. Пох. с. Николаевка Лисичанского р-на Ворошиловградской обл. Осн. ЦАМО: оп. 818883с, д. 568, л. 24.

ЩЕНДРИН Максим Емельянович, род. в 1899 г., ст-ца Гиагинская Гиагинского р-на Краснодарского кр. Санитар 1169 сп, 349 сД. Погиб в бою 03.09.1942 г. Пох. 1 км сев.-зап. ст. Пятигорская Краснодарского кр. Осн. ЦАМО: оп. 18001, д. 809, л. 212.

ЩЕПИН Иван Федорович, род. в 1907 г., с. Сергиевское Гиагинского р-на Краснодарского кр. Призван в ВС Ново-Покровским РВК. Ряд. Пропал без вести 00.05.1943 г. Осн. ЦАМО: список, Щ-1937.

ЩЕРБАКОВ Григорий Андреевич. Ряд. Погиб в бою 02.08.1942 г. Пох. ст. Кущевская Кущевского р-на Краснодарского кр. Осн. РВК: д. 1, 1950 г., л. 156.

ЩЕРБАКОВ Дмитрий Петрович, род. в 1903 г., Пензенская обл. Ряд. Пропал без вести 00.04.1943 г. Осн. ЦАМО: оп. 18004, д. 780, л. 143 об.

ЩЕРБАКОВ Дмитрий, род. в 1912 г. Боец партизанского отряда Гиагинского р-на. Погиб в бою в Махошевском лесу 14.11. 1942 г. Осн. Краснодарский крайпартархив: ф. 9896, оп. 1, д. 15.

ЩЕРБАКОВ Сергей Степанович, род. в 1902 г. Ряд. Умер от ран 27.10.1942 г. Пох. д. Бабаново П. Усманского (Ушаковского) р-на Воронежской обл. Осн. РВК: д. 1, 1950 г., л. 156.

ЩЕРБАКОВ Стефан Андреевич, род. в 1910 г., ст-ца Дондуковская Гиагинского р-на Краснодарского кр. Призван в ВС в 1941 г. Ряд., стр. Пропал без вести 00.11.1943 г. Осн. ЦАМО: оп. 977522, д. 160, л. 225.

ЩЕРБАТЫХ Михаил Антонович, род. в 1904 г., с. Верхилее Землянского р-на Воронежской обл. Призван в ВС Землянским РВК. Л-т, зам. ком. роты по п/части 89 сп, 23 сД. Погиб в бою 29.12.1942 г. Пох. 1,5 км сев.-зап. отм. 959 (0,59) Сталинградской обл., дивиз. кладб. Осн. ЦАМО: список, Щ-56.

ЩЕРБАШИН Виктор Нефедович. Ряд. Погиб в бою 28.12.1944 г. Пох. д. Щучино Барановской обл., площадь Свободы, братская мог. Осн. РВК: кн. выд. изв., Щ-1.

ЩЕРБИНА Дмитрий Иванович, род. в 1915 г., Краснодарский кр. Л-т, нач. связи полка 34 кД, 5 кК. Пропал без вести 00.07.1942 г. Осн. ЦАМО: оп. 818883с, д. 1341, л. 10.

ЩЕРБИНА Леонид Григорьевич, род. в 1915 г., г. Краснодар. Л-т, пом. нач. арт. снабжения 438 сп, 129 сД. Пропал без вести 00.12.1941 г. Осн. ЦАМО: список, Щ-124.

ЩЕРБИНА Сергей Васильевич, род. в 1920 г., ст-ца Гиагинская Гиагинского р-на Краснодарского кр. Ряд. Пропал без вести 00.04.1943 г. Осн. ЦАМО: оп. 977520, д. 166, л. 233 об.

ЩЕРБИНИН Фома Кузьмич, род. в 1903 г., с. Серофимовка Ставропольского кр. Ряд. Пропал без вести 00.03.1943 г. Осн. РВК: кн. выд. изв., Щ-6.

ЩЕТИНКО Василий Сергеевич, род. в 1922 г., с. Сергиевское Гиагинского р-на Краснодарского кр. Ряд. Пропал без вести 00.04.1942 г. Осн. РВК: кн. выд. изв., Щ-8.

ЩИТОВ Александр Егорович, сержант 35 мсбр. Умер от ран 20.04.1945 г. в ЭВП № 164. Пох. д. Нойхарденберг Лебусского р-на Франкфутской обл. Осн. ЦАМО: оп. 18003, д. 667. л. 97.



ЮРОВ Михаил Семенович, род. в 1893 г., с. Кувакино Ульяновской обл. Призван в ВС в 1941 г. Ряд., стр. Пропал без вести 00.03.1942 г. Осн. ЦАМО: оп. 977520, д. 397, л. 74 об.

ЮРЬЕВ Иван Андреевич, род. в 1918 г., г. Белореченск Белореченского р-на Краснодарского кр. Ряд., стр. Пропал без вести в 1941 г. Осн. РВК: кн. выд. изв., Ю-5.

ЮШИН Ефим Иванович, род. в 1908 г., ст-ца Дондуковская Гиагинского р-на Краснодарского кр. Л-т, ком. вз-да 55 сп, 17 сД. Пропал без вести 00.07.1943 г. Осн. ЦАМО: оп. 11458, д. 84, л. 135 об.

ЮШКОВ Георгий Иосифович, род. в с. Сергиевском Гиагинского р-на Краснодарского кр. Ст. с-т. Погиб в бою 22.07.1944 г. Пох. д. Терехи Ганчовского р-на Брестской обл. Осн. РВК: д. 1, 1950 г., л. 160.

ЮШКОВ Семен Иосифович, род. в 1909 г., Шпаковский р-н с. Кучульки (ст. Сергиевская Шушенского р-на Красноярского кр.). Призван в ВС Шушенским РВК. Ст-на, ком. отд. Пропал без вести 00.04.1942 г. Осн. ЦАМО: список, Ю-1944 г.



ЯВОРСКИЙ Михаил Никитович, род. в 1902 г., ст-ца Дондуковская Гиагинского р-на Краснодарского кр. Ряд., стр. 3 морп, 235 азсп. Пропал без вести 30.08.1944 г. Осн. ЦАМО: оп. 18002, д. 1615, л. 68.

ЯГОШЕВ Кушук Мошевич. Ряд. Погиб в бою 22.08.1943 г. Пох. х. Ольховчик Сталинской обл. Осн. РВК: д. 1, 1950 г., л. 163.

ЯЗЫКОВ Алексей Филиппович, род. в 1902 г., ст-ца Гиагинская Гиагинского р-на Краснодарского кр. Ряд. 18 А. Умер от ран 12.09.1943 г. в АПГ легкораненных № 1608. Пох. с. Пшада Геленджикского р-на Краснодарского кр., кладб. Осн. ЦАМО: оп. 18001, д. 827, л. 52.

ЯИЦКИЙ (ЯСНИЦКИЙ) Андрей Тимофеевич, род. в 1907 г., ст-ца Дондуковская Гиагинского р-на Краснодарского кр. Призван в ВС Ленинградским ГВК. Ряд. Пропал без вести 00.06.1943 г. Осн. ЦАМО: список, Я-1945.

ЯКИМЕНКО Василий Ульянович, род. в 1904 г., Гиагинский р-н Краснодарского кр. Ряд. 1153 сп, 343 сД. Погиб в бою 07.02.1942 г., х. Цебиха Харьковской обл. Осн. ЦАМО: оп. 818883с, д. 414, л. 39.

ЯКИМИШИН Петр Николаевич, род. в 1921 г., Косовский р-н. Ряд., сапер 90 осб, 3 тк. Погиб в бою 24.07.1943 г. Пох. с. Верхняя Слобода Курской обл. Осн. ЦАМО: оп. 18001, д. 947, л. 148.

ЯКОВЕНКО Николай Иванович, род. в 1917 г., ст-ца Дондуковская Гиагинского р-на Краснодарского кр. Ряд. Пропал без вести 00.09.1941 г. Осн. ЦАМО: оп. 977520, д. 965, л. 181 об.

ЯКОВЛЕВ Алексей Иванович, род. в 1924 г., ст-ца Келермесская Гиагинского р-на Краснодарского кр. Ряд., автоматчик 63 тбр. Погиб в бою 12.05.1944 г. Пох. 500 м сев. Балаклавы Крымской АССР. Осн. ЦАМО: оп. 18002, д. 504, л. 50.

ЯКОВЛЕВ Сергей Васильевич, род. в 1908 г., с. Августовка Питерского р-на Саратовской обл. Мл. л-т, ком. вз-да 469 сп, 150 сД. Погиб в бою 29.11.1941 г. Пох. с. Генеральское Ростовской обл. Осн. ОВК: пенсионное дело № 8283-ДА.

ЯКУНИН Василий Константинович, род. в 1912 г., Гиагинский р-н Краснодарского кр. Ряд., связной вз-да связи 641 сп. Пропал без вести 00.05.1943 г. Осн. ЦАМО: оп. 18004, д. 2441, л. 254.

ЯКУНИН Василий Михайлович, род. в 1910 г., ст-ца Дондуковская Гиагинского р-на Краснодарского кр. Призван в ВС Краснодарским ГВК. Ряд. Погиб в бою 20.02.1942 г. Осн. РВК: д. 1, 1950 г., л. 163.

ЯКУНИН Григорий Иванович, род. в 1902 г., х. Огарев Старо-Криушанского р-на Воронежской обл. Ряд. Пропал без вести 00.03.1942 г. Осн. ЦАМО: список, Я-1947

ЯКУНИН Иван Михайлович, род. в 1923 г., ст-ца Дондуковская Гиагинского р-на Краснодарского кр. Ефр. связист 146 сД. Погиб в бою 27.11.1943 г. Пох. д. Мельницы Пустошинского р-на. Осн. ЦАМО: оп. 18001, д. 1196, л. 195 об.

ЯКУТИН Никита Иванович, род. в 1901 г Ленинский р-н Северо-Казахстанской обл. Призван в ВС Ленинским РВК Северо-Казахстанской обл. Ряд. Пропал без вести 00.04.1943 г. Осн. ЦАМО: список, Я-1949.

ЯКШИН Алексей Васильевич, род. в 1911 г., ст-ца Келермесская Гиагинского р-на Краснодарского кр. Ряд. Пропал без вести 00.04.1943 г. Осн. ЦАМО: оп. 977520, д. 40, л. 156.

ЯКШИН Андрей Стефанович, род. в 1925 г., ст-ца Келермесская Гиагинского р-на Краснодарского кр. Ряд. 8 гв. сп, 4 гв. сД. Пропал без вести 00.08.1944 г. Осн. ЦАМО: оп. 18004, д. 2314, л. 243.

ЯЛОВОЙ Дмитрий Макарович, род. в 1900 г., г. Моздок Северо-Осетинской АССР. Ряд. Пропал без вести 00.04.1943 г. Осн. ЦАМО: оп. 18004, д. 780, л. 149 об.

ЯНКОВСКИЙ Борис Александрович, род. в 1922 г., с. Сергиевское Гиагинского р-на Краснодарского кр. Матрос п/я 165, военно-морская почта 1007. Пропал без вести 00.12.1943 г. Осн. ЦАМО: оп. 18004, д. 2518, л. 288.

ЯНКОВСКИЙ Василий Григорьвич, род. в 1906 г., с. Сергиевское Гиагинского р-на Краснодарского кр. Мл. л-т, ком. вз-да 216 сп. Умер от ран 25.05.1945 г. в ПГ № 2410. Пох. ст. Волоконовка Курской обл. Осн. ЦАМО: оп. 818883с, д. 105, л. 253.

ЯНКОВСКИЙ Владимир Александрович, род. в 1924 г., с. Сергиевское Гиагинского р-на Краснодарского кр. Ряд., стр. 726 сп, 395 сД. Пропал без вести 14.02.1943 г. Осн. ЦАМО: оп. 18001, д. 550, л. 159.

ЯНОВСКИЙ Иван Яковлевич, род. в 1925 г., ст-ца Келермесская Гиагинского р-на Краснодарского кр. С-т, радист 10 гв. обаб. Пропал без вести 10.10.1943 г. Осн. ЦАМО: оп. 18002, д. 114, л. 285.

ЯНОВСКИЙ Кирилл Петрович, род. в 1899 г., Краснодарский кр. Ряд. Погиб в плену 25.03.1943 г. Осн. РВК: д. 1, 1950 г., л. 163.

ЯНЦЕВ (ЯНЦЕН) Петр Петрович, род. в 1906 г., г. Иваново Ивановской обл. Мл. с-т, ком. отд. Пропал без вести 00.11.1941 г. Осн. ЦАМО: оп. 977520, д. 457, л. 158.

ЯРОВОЙ Николай Васильевич, род. в 1925 г., ст-ца Дондуковская Гиагинского р-на Краснодарского кр. Призван в ВС в 1942 г. Ряд. Пропал без вести 00.04.1943 г Осн. ЦАМО: оп. 977521, д. 458, л. 76.

ЯСАШНЫЙ Петр Игнатьевич, род. в 1914 г., г. Туапсе Краснодарского кр. Призван в ВС Андреевским РВК Смоленской обл. Ряд. Пропал без вести 00.05.1943 г. Осн. ЦАМО: список, Я-1948.

ЯСНИЦКИЙ Алексей Ефимович, род. в 1914 г., Гиагинский р-н Краснодарского кр. Ряд., стр. 78 сп, 74 сД. Погиб в бою 08.12.1941 г. Пох. г. Дебальцево Донецкой, обл. Осн. ЦАМО: оп. 818883с, д. 200, л. 69.

ЯСНИЦКИЙ Иван Ефимович, рядовой. Погиб в бою 12.12.1941 г. Пох. г. Матвеев Курган Ростовской обл. Осн. сообщение Гулькевичского РВК Краснодарского кр. от 22.11.1990 г.

ЯСТРЕБОВ Александр Иванович, род. в 1912 г., ст-ца Красноармейская. Ст., пом. ком. вз-да. Пропал без вести 00.10.1941 г. Пох. г. Словуты, п/я 101 Каменец-Подольской обл. Осн. ЦАМО: оп. 18004, д. 2647, л. 340.

ЯЦЕНКО Николай Иванович, род. в 1908 г., Краснодарский кр. Ряд. 10 сб, 50 осбр. Пропал без вести 27.01.1943 г. Осн. ЦАМО: список, Я-1956.

ЯЧМЕНКОВ Владимир Никитович, род. в 1905 г., с. Сергиевское Гиагинского р-на Краснодарского кр. Ряд. Пропал без вести 00.09.1941 г. в р-не г. Тулы. Осн. ЦАМО: оп. 18004, д. 767, л. 51.

ЯЧМЕНКОВ Прокофий Иванович, род. в 1902 г. Ряд. Пропал без вести 00.05.1943 г. Осн. РВК: кн. выд. изв., Я-15.

ЯЩЕНКО Владимир Иванович, род. в 1924 г., Гиагинский р-н Краснодарского кр. Ряд., стр. 293 сп, 96 гсД. Погиб в бою 22.08.1943 г. Пох. х. Калиновка Успенского р-на Сталинской обл. Осн. ЦАМО: оп. 18001, д. 653 А, л. 31 об.

СПИСОК

мирных жителей, расстрелянных, повешенных и замученных фашистами в период оккупации района

ЧЕРСКОВ Григорий Иванович	
ПАСМУРОВ Петр Дмитриев.	
ДЕРКАЧЕВ Григорий Иванович	
УСОВ Иван Филиппович	
УСОВ Андрей Филиппович	
АНЦИБУРОВ Илья Алексеев.	
ПИВОВАРОВ Илья Алексеев.	
ПИВОВАРОВ Владимир Ильич	12 л. пионер
ЧЕРЕПАХИН Семен Семен.	
ГОНЧАРОВА Татьяна Ивановна	
КОМАРОВА Клавдия Герасим.	
ЛУКЬЯНОВА Мария Ионовна	
ЯКУНИН Иван Павлович	
КАЦ Полина Л.	врач детской консультации

Осн.: Краснодарский краевой партархив.

Германия. День Победы.
Группа бойцов и командиров 100-го отдельного гвардейского артдивизиона. Среди них и наш земляк — майор ВОЛКОВ Григорий Иванович (в 1-м ряду 4-й слева).

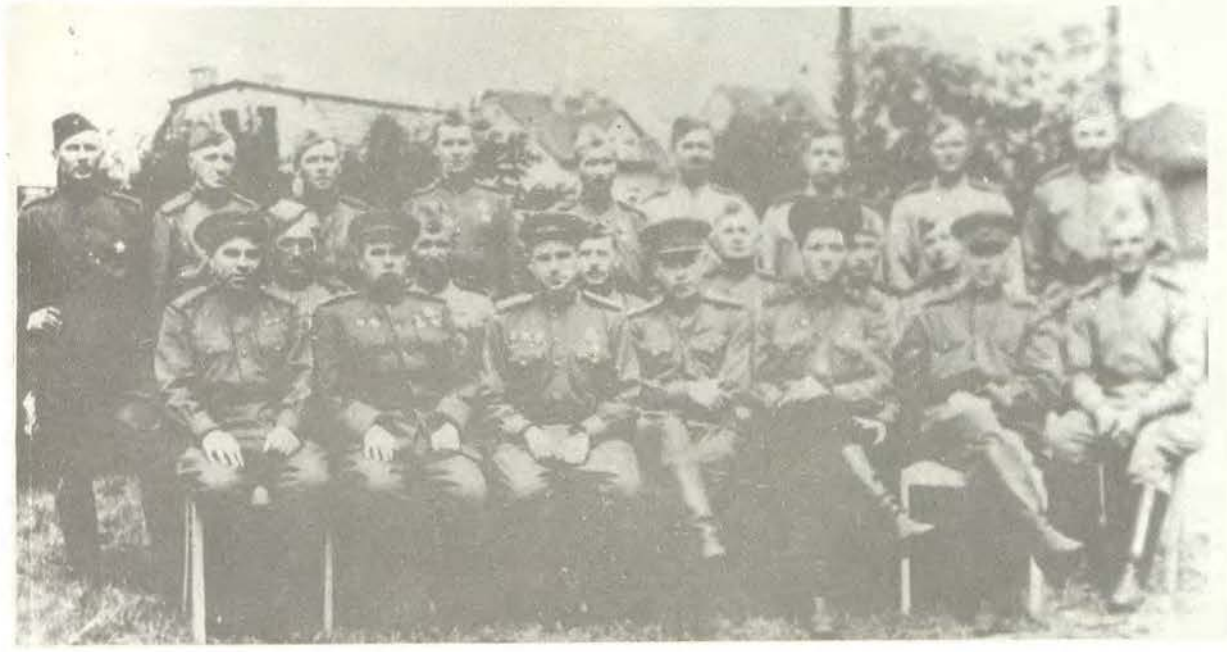



Партизанский отряд Гиагинского района
(фото 2.2.1943 г.)

С 17 по 21 мая 1989 года в городе Ровно состоялась радостная встреча ветеранов 112 стрелковой дивизии 13 армии 1-го Украинского фронта. Среди них и наши земляки.





Ветераны 41 танковой колонны.
На создание этой колонны труженики района собрали в 1942 г. 1 млн. 88 тыс. рублей.

30 лет Победы в Великой Отечественной войне. Митинг у главного обелиска района.





Памятник летчикам, защищавшим родную Кубань.
пос. Гончарка.

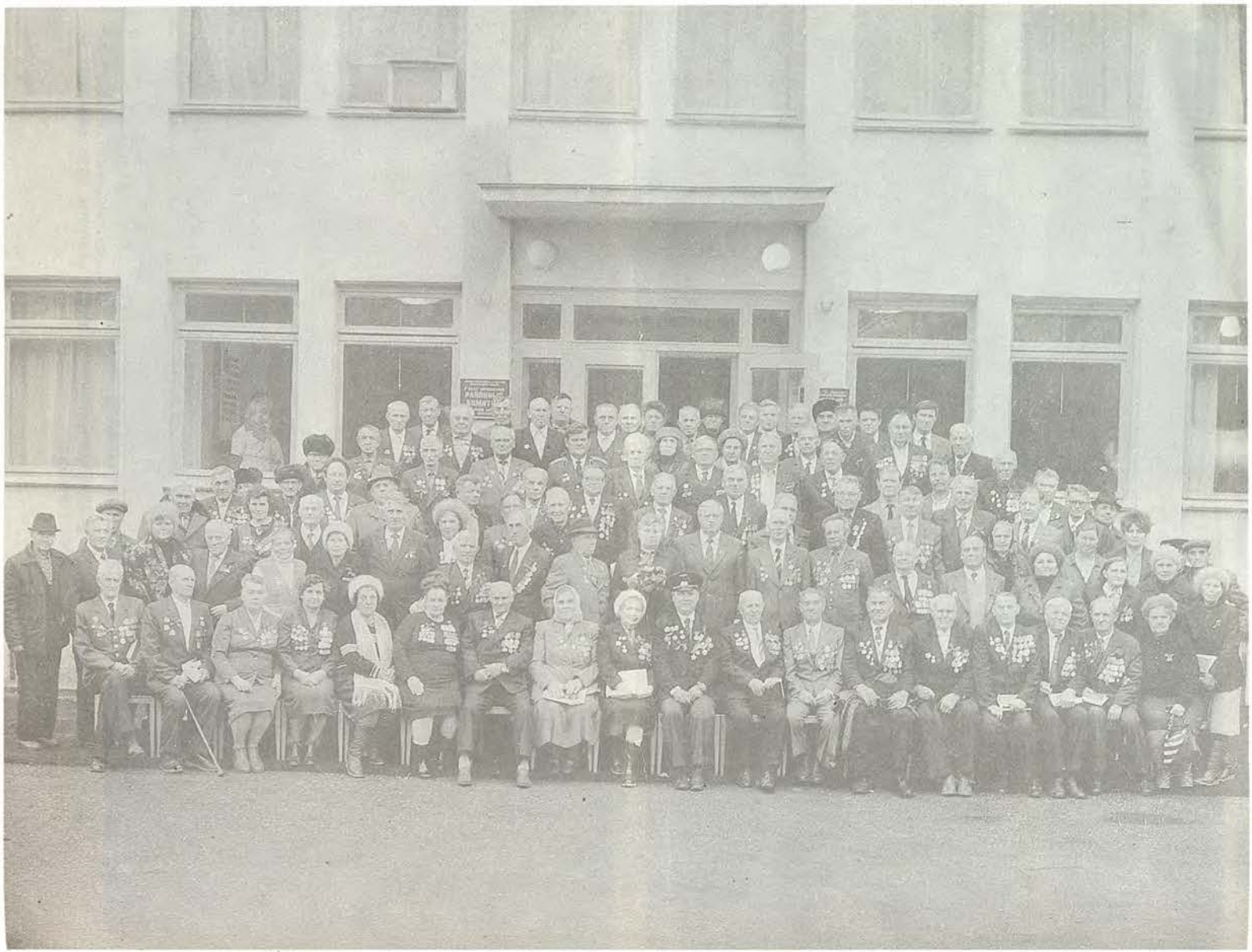

Защитники Отечества Гиагинского района. 1987

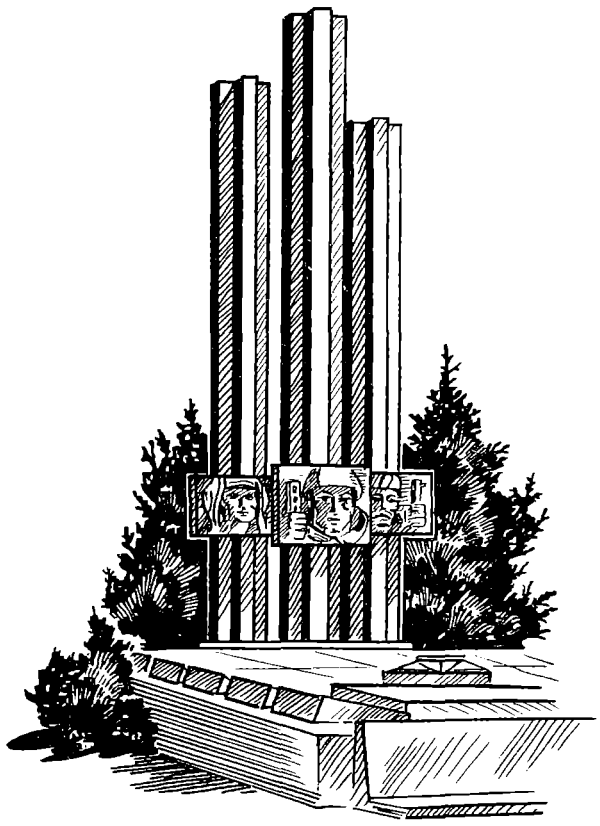

КОШЕХАБЛЬСКИЙ
РАЙОН

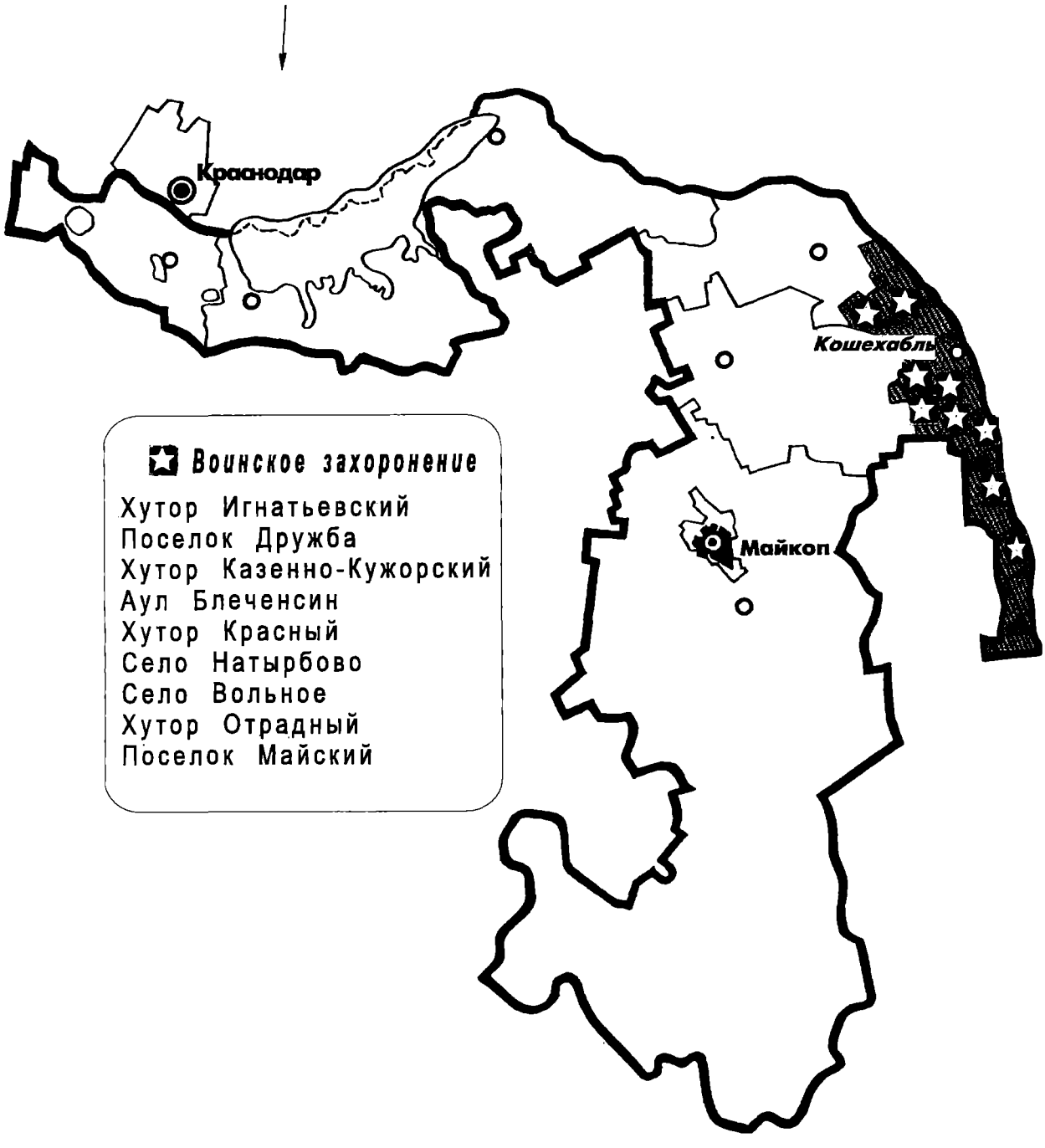
Краснодар
Кошехабль
Майкоп
Воинское захоронение
Хутор Игнатьевский
Поселок Дружба
Хутор Казенно-Кужорский
Аул Блеченсин
Хутор Красный
Село Натырбово
Село Вольное
Хутор Отрадный
Поселок Майский



БРАТСКИЕ МОГИЛЫ*

Вольненский сельский Совет
Центр села Вольного
Всего захоронено 12 военнослужащих
Известных имен — 8.
(Четверо из них установлены в период работы над Книгой памяти).
Памятник сооружен в 1946 г.

Сержант **БАЛЫКИН Василий Иванович**, погиб в бою 02.08.1942 г.
Сержант **ГУБАНОВ Яков Никитович**, погиб в бою 02.08.1942 г.
Рядовой **КОШОВ ...** , погиб в бою 02.08.1942 г.
Сержант **ПЯТАКОВ Гавриил**, погиб в бою 02.08.1942 г.
К-н, 3-го б-н 40 морсбр **КИЛЬНИЦКИЙ Николай Григорьевич.** Погиб в бою 03.08.1942 г.
КОЛЕНИЦКИЙ Никита Захарович, ст. политрук 40 морсбр, комиссар б-на. Погиб в бою 03.08.1942 г.
ОДНАЧЕВ Андрей Максимович. Ряд. 40 морсбр. Погиб в бою 03.08.1942 г.
ЧУЙКО Яков Исидорович. С-т, пулеметчик 40 морсбр. Погиб в бою 03.08.1942 г.

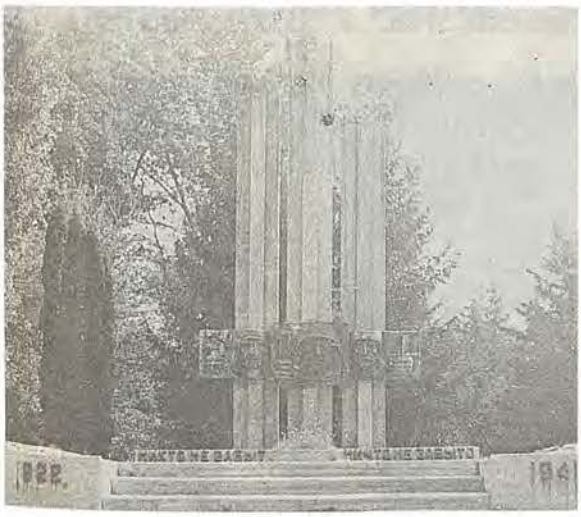

Натырбовский сельский Совет
Центр села Натырбово
Всего захоронено 30 чел.:
— 18 военнослужащих
— 12 партизан
Памятник сооружен в 1945 г.
(реконструирован в 1975 г.)

Натырбовский сельский Совет
Северная окраина хутора Красного
Всего захоронено — 7 военнослужащих, их имена неизвестны.
Памятник сооружен в 1945 г.



* На карте района обозначены еще два захоронения воинов-афганцев



Блечепсинский сельский Совет
Центр аула Блечепсин
Всего захоронено 16 военнослужащих, известных имен — 7
(все имена установлены в период работы над Книгой памяти).
Памятник установлен в 1950 году.

АБЗАЛИМОВ Юнус Хасанович, ряд. наводчик 40 морсбр, род. в 1921 г. Погиб в бою 08.08.1942 г.

ГОНЧАР Дмитрий Васильевич, мл. с-т, ко, 40 морсбр. Род. в 1907 г Погиб в бою 09.08.1942 г.

КОЛЕСНИК Михаил Александрович, ряд. Ком. отд. 40 морсбр. Погиб в бою 08.08.1942 г.

ЛИДЖИЕВ Санин Басангович, ряд. 40 морсбр. Род. в 1917 г Погиб в бою 09.08.1942 г.

ТАБОГАРИ Багран Геогович, ряд. 40 морсбр. Род. в 1912 г Погиб в бою 08.08.1942 г.

ШАПУЛЕНКО Михаил Алексеевич, ряд. 40 морсбр. Род. в 1902 г. Погиб в бою 08.08.1942 г.

ЯЦЕНКО Пантелей Кондратьевич, ряд. 40 морсбр. Род. в 1901 г. Погиб в бою 08.08.1942 г



Вольненский сельский Совет
Центр хутора Казенно-Кужорского (у школы).
Захоронен неизвестный солдат.
Памятник на могиле сооружен в 1967 году.



Дмитриевский сельский Совет
Центр поселка Дружба
Всего захоронено 2 военнослужащих

(В период работы над Книгой памяти установлено одно имя.)

Памятник сооружен в 1975 г.

1. Ряд. **БОРЩАН Дмитрий Романович**. Умер от ран в 641 ППГ



Блечепсинский сельский Совет
Хутор Игнатьевский. Центр.
Памятник сооружен в 1950 г.
Всего захоронено 5 военнослужащих.
Имена всех неизвестны.
Проезд в районе автобусом.

Мирная жизнь в районе, как и по всей стране, была прервана вероломным нападением фашистской Германии на Советский Союз и началом Великой Отечественной войны.

В аулах, селах и хуторах прошли митинги и собрания трудящихся, на которых гневно обсуждались действия гитлеровских захватчиков, выражалась полная готовность жителей района всеми силами помогать Красной Армии.

Враг был силен, жесток и коварен, он рвался к самым важным жизненным центрам страны. Нельзя было медлить, поэтому район, вместе со всей Адыгеей, стал перестраиваться на военный лад. Прежде всего была организована широкая помощь районному комиссариату в проведении мобилизации военнообязанных, автомобильного и гужевого транспорта. Почти весь годный автотранспорт был поставлен в армию. Колхозы аулов Ходзь, Блечепсин, Кошехабль, Егерухай, села Натырбово и хутора Вольного усилили поставку строевых и обозных лошадей для ремонта кавалерии и создания новых кавалерийских, артиллерийских и пехотных частей, соединений. В первые два месяца войны было отправлено в армию свыше 250 лошадей.

На хуторе Вольном артель местной промышленности «Красная Адыгея» наладила массовое производство для армии седел, сбруи и бурок.

Труженики колхозов Егерухайского сельсовета в трех колхозных кузницах делали военные повозки, подковывали коней, подлежащих отправке на фронт. Кузнецы Илья Попов, Владимир Апалонов, Тлимаф Иналов, Каспот Батышев, Хаджимус Бричев и плотники Шахобеч Хоконов, Карбеч Дзыбов, Теучеж Берзегов, Забит Хаужиров и другие работали не только днем, но и ночью при керосиновых фонарях.

Ни на час не прекращалась мобилизация граждан района. В июне и июле 1941 г. в Красную Армию из района было призвано 4490 человек (а за всю войну 6475 чел.).

Сотни женщин района освоили на краткосрочных курсах в местных МТС и Ханской школе механизаторов специальности тракториста, комбайнера, слесаря, токаря и заменяли мужчин, ушедших на фронт. На всех участках производства были заняты женщины, старики и подростки.

Урожай сельхозкультур в 1941 г. в районе повсеместно выдался богатым, он был убран своевременно и планы поставок хлеба и других сельхозпродуктов государству перевыполнены.

Сотни граждан Кошехабльского района, находившиеся в составе Красной Армии на румынском и других участках фронта, вступили в бой с немецко-фашистскими захватчиками в первые же часы начала войны. Среди них кавалеристы Хаджимурат Батышев (из а. Егерухай), Андрей Полтараков (из с. Натырбово), Каральбий Шахиев (из а. Блечепсин), Измаил Курашинов (из а. Кошехабль) и десятки других.

В оборонительных боях под Брестом мужественно сражались натырбовец Николай Антонович Марченко и Николай Алексеевич Слащев из х. Соколова.

Мужественно защищали Ленинград: И. Я. Бурьянов, комиссар пехотного полка, А. П. Баландин, летчик бомбардировочной авиации (оба из с. Натырбово), стрелки, саперы, артиллеристы Х. Н. Пшихожев, М. Х. Газов, М. К. Нагаплев, братья Х. Т. Дечевы (все из а. Ходзь), М. Ю. Вороков из а. Блечепсин, А. Х. Хакуй из а. Кошехабль, Р. Т. Шишхов, Д. Б. Дзыбов из а. Егерухай, Р Т. Хатков из а. Хачемзий, Н. З. Прасолов из х. Красного и другие.

В обороне Москвы принимали участие Николай Просверяк, Петр Зинченко — оба из х. Соколова, Мурадин Пшихожев и Мазан Шалбаев из а. Ходзь, Пшимаф Пшизов из а. Егерухай, Шхамбий Догов, Сагид Нагоев, Мухамед Бижев, Измаил Курашинов из а. Кошехабль, Николай Киричков из х. Вольного.

Под Смоленском тяжело был ранен лихой кавалерист из а. Кошехабль Бахчерий Даутов. Защищая Киев, тяжелое ранение получил Иван Цыбань (хутор Дмитриевский) и погиб Егор Гомозов (х. Соколов).

Штурман тяжелой бомбардировочной авиации уроженец а. Егерухай Рашид Дзыбов за мужество и отвагу, проявленные в боях, был награжден в 1942 году орденом Красного Знамени. Впоследствии при выполнении боевого задания он героически погиб.

В июле-августе 1942 года фашистским войскам удалось прорваться на Северный Кавказ. 9—10 августа они оккупировали Кошехабльский район. Недолго они находились в районе, но это была самая мрачная, самая кошмарная страница в истории района. Фашисты вместе с местными полицаями разграбили все колхозы, совхозы, больницы, школы, культпросветучреждения, торговые и другие предприятия. Нанесенный району материальный ущерб составлял свыше 14 млн. рублей.

За время оккупации немцы замучили и убили свыше 400 человек — жителей района. Среди замученных оказался и Магил Даурович Бегеретов, депутат Верховного Совета СССР I созыва, известный коневод-табунщик ходзинского колхоза «Непобедимый кабардинец». Он скрывался в окрестностях аула Ходзь и станицы Мостовской, но был выдан фашистам предателем. Его доставили в штаб жандармерии в станице Лабинской (ныне г. Лабинск). Там мужественного патриота избивали, травили собаками, затем вывезли в район железнодорожного вокзала и расстреляли вместе с другими советскими гражданами.

Но приближалось возмездие фашистам. В районе Сталинграда была окружена и разгромлена 300-тысячная гитлеровская армия.

Здесь храбро громили врага Азиз Кушхов, Адалгерий Аутлев (из а. Блечепсин), Алексей Гиталов из с. Натырбово, Сагид Бекиров из а. Ходзь, Меджид Мекулов и Мухамед Зипунов — оба из а. Кошехабль, Николай Зинченко из х. Соколова.

Отличились наши земляки и в боях на Курской дуге. Среди них Алкасов Д. Х. из а. Егерухай, Степан Васильченко и Андрей Ровенских из х. Вольного, игнатьевцы Виктор Гуро и Андрей Лукьянченко, Михаил Покровский, Анатолий Байбузов из Натырбово и многие другие.

В 1943 году были освобождены Адыгея и вся Кубань. Города, аулы, села, станицы и хутора лежали в развалинах. Надо было начинать все сначала — восстановить разрушенное народное хозяйство.

В колхозах остались единицы тракторов, комбайнов и другой техники. Все они нуждались в капитальном ремонте. Не было запчастей, горючего,

семян. Приходилось запрягать коров, а кое-где впрягались в бороны и сами люди, чтобы пахать и сеять.

Граждане района не только восстанавливали колхозы, совхозы, больницы, школы, клубы, но не забывали и о фронтовиках, которых обеспечивали в меру своих сил. Посылали на фронт подарки в посылочных ящиках, комплектуя их вскладчину. В них были теплые вещи, предметы быта, табак, кисеты. Часто отправляли на фронт и продукты питания.

Наши земляки приняли участие в массовом сборе средств на строительство эскадрилии «Адыгейский осовиахимовец» (собрано было 2300 тысяч рублей) и санитарного поезда имени Красного Креста, покупали танки и другое оружие.

Район всегда выполнял и перевыполнял планы по всем видам государственных поставок.

Положение района значительно облегчило возвращение Кошехабльского партизанского отряда под командованием Сергея Терентьевича Куцева и Тагира Мусовича Шхалахова. Первый из них стал первым секретарем райкома партии, второй — сначала прокурором, затем председателем райисполкома.

Боец отряда Павел Михайлович Мастюгин взялся за восстановление МТС. Другой партизан Шаталов А. С. работал уполномоченным по госзаготовкам, Бзасежев А. С. стал председателем сельсовета. Нашли свое место в народном хозяйстве района и другие партизаны. Молодые партизаны Амин Шумафович Туов, Василий Андреевич Шаталов ушли в Красную Армию добивать врага.

Кошехабльский партизанский отряд «Народные мстители», состоящий из 60 человек (командиры Ф. Д. Савенков, С. Т. Куцев, комиссары С. Т. Куцев, Т. М. Шхалахов) входил в Майкопский куст. Ушел отряд в горы с приходом немецких оккупантов и вел с ними бои в Мостовском, Ярославском и Тульском районах. Он часто объединялся с партизанами соседних районов для выполнения более крупных заданий. В конце августа 1942 года отряд целую неделю прикрывал отход мотобригады, вырвавшейся из немецкого окружения.

В этот же период под командованием С. Т Куцева сводный отряд Кошехабльского и Лабинского районов на дороге Баракаевская — Губская разгромил полностью три немецких взвода.

14 сентября сводный отряд захватил значительные запасы продовольствия и боеприпасов в станице Губской, помог лабинским партизанам выйти из вражеского окружения, уничтожив 50 немецких солдат и офицеров.

В жарких схватках с врагом не раз отличились бойцы и командиры Кошехабльского отряда: Куцев С. Т., Шхалахов Т. М., Адам Хотов, Степан Орловский, Иван Головко, Хасан Меретуков, Павел Мастюгин, Амин Туов, Иван Емельянов, Михаил Зайцев, Василий Шаталов, Адам Бзасежев и другие. Геройской смертью погибли Хасан Меретуков, Михаил Зайцев.

В последних числах января 1943 года по заданию штаба Майкопского партизанского соединения Кошехабльский партизанский отряд перерезал дорогу Лабинск — Кошехабль в районе совхоза «Элит» и аула Блечепсин, а 28 января 1943 года вступил в аул Кошехабль.

А война продолжалась. На фронт рвались не только мужчины, но и женщины. Служили в армии и воевали на разных фронтах Фатимет Нартокова, Зоя Бегеретова, Хаджет Папова, Зулихан Шхумишхова, Нагойгаш Ешева, Вера Сидорова, Александра Иванова, Цуца Шукова, Полина Прудиус — всего более 60 человек. Среди них были врачи, фельдшера, медсестры, снайперы, пулеметчицы, зенитчицы-артиллеристы, связисты и другие.

Наши земляки на всех фронтах и во всех родах войск воевали мужественно. Так, сапер-понтонер 135 армейского батальона 3 танкового корпуса Алий Кошев при форсировании Днестра 18 марта 1944 года проявил исключительную отвагу, за что удостоился звания Героя Советского Союза.

Полными кавалерами ордена «Славы» с-али пулеметчик-натырбовец Иван Ямпольский и артиллерист Василий Кардашев из х. Игнатьевского. Многими высокими наградами были отмечены артиллеристы рядовой Мусса Шиков, гвардии старший лейтенант Хаджибечир Гучетль, саперы капитан Георгий Федяев, старшина Аскарбий Киржинов, рядовой Аскарбий Афаунов и старшина Хасан Шакиров, кавалеристы капитан Сагид Шаков, старшие лейтенанты Сагид Нагоев, Трах Хотов и старший сержант Шхамбий Акежев, главстаршина Борис Борсов, танкисты старший лейтенант Алий Дедухов и лейтенант Гузер Кияров, пехотинцы старший сержант Сагид Хиштов, старший лейтенант Хаджисмел Вакажев, майоры Ахмед Кудайнетов, Георгий Аристов, представители воздушно-десантных войск полковник Асланбеч Дагужиев, старший лейтенант Рамазан Валиев и сержант Сафербий Алибердов, летчики Кушук Меретуков, Аскербий Гидзев, Заурбий Костоков, Сергей Дядков, медики старший лейтенант Аскербий Куготов и Юнус Шугушев.

Честно исполнили свой долг перед Родиной на фронте Амербий Кадакоев и Авес Вороков из а. Блечепсин, Виктор Федоров, Аскербий Вакажев, Николай Шепель, Галина Курочкина, Николай Конченко, Иван Свинухов (из а. Кошехабль), Туркубий Дзыбов, Аслан Четыржоков, Рамазан Пиштиков, Рамазан Дзыбов, Карбатыр Батышев, Ахмед Фокотлев (из а. Егерухай), рядовой 1155 сп Гаврил Митрофанович Бабичев, лейтенант 128 артполка Дмитрий Петрович Бычков, рядовой 742 сп Павел Кузьмич Веселовский, сержант 87 стрелковой дивизии Иван Васи́льевич Леонов, командир танка 5 танковой бригады Иван Яковлевич Мажуренко, рядовой 780 сп Иван Сидорович Белосохов, гвардии рядовой 337 сп Афанасий Денисович Петров, пулеметчик Григорий Иванович Рыжиков из хутора Казенно-Кужорского, Иона Прудиус, Василий Костырин, Нурбий Абитов, Иван Сидоров, Гайса Меретуков (из Дмитриевского сельского округа). Громили врага в его собственной берлоге, штурмовали Берлин Федор Гайворонский, Анатолий Байбузов, Михаил Надеин, Никита Елисеев, Василий Дорофеев, Никита Андропов из с. Натырбово, Юсуф Меретуков, Джанбек Брафтов из а. Егерухай, Ибрагим Афаунов, Меджид Зехов, Мухамед Анзароков из а. Кошехабль.

Героически погибли в начальный период войны два сына и зять Соколовой Екатерины Ивановны из хутора Казенно-Кужорского: политрук 81 морской стрелковой бригады Алексей, политрук 5-й заставы 22 погранотряда Иван (погибший в первые часы войны, не оставив своего боевого поста) и сапер 1046 сп 289 сд Василий Дмитриков, могилу которого разыскал его сын, наряду с тысячами других, спустя 50 лет.

А Дарья Петровна Осикова из п. Чехрак вырастила семерых сыновей и всех семерых одного за другим проводила на войну. Шесть похоронок получила мать: на Григория, Александра, Михаила, Сергея, Николая и Алексея. Не вынесло материнское сердце, ее скосил паралич и она пролежала прикованной к постели более 20 лет.

Воины из Кошехабльского района принимали активное участие и в разгроме милитаристской Японии. Здесь отличились в боях летчики Сергей Дядьков, Заурбий Костоков, танкист Гузер Кияров, минер Авес

Вороков, пехотинцы Александр Немченко из п. Чехрак, Амин Кипов из а. Егерухай, Николай Яншин из с. Натырбово, Михаил Кузнецов, Михаил Ларечин из х. Казенно-Кужорского. В боях с японцами погиб героической смертью уроженец х. Соколова Владимир Леонтьевич Сопин.

Сотни сынов района участвовали во французском сопротивлении, партизанских и регулярных армиях Польши, Югославии и других стран. Николай Голубев из х. Игнатьевска служил в польской армии, участвовал в освобождении Польши от фашистских захватчиков, дослужился до офицерского звания поручика, был награжден высокими наградами этой страны. Уроженец аула Кошехабль Мурадин Ахмитечевич Агержаноков с помощью французских граждан бежал из лагеря военнопленных, вступил в французское сопротивление и воевал против гитлеровцев до конца войны, затем вернулся на Родину.

Уроженец аула Блечепсин Мархаб Махмудович Кушхов в 1941 году, оказавшись в окружении, сумел пробиться с товарищами к украинским партизанам, стал у них рядовым разведчиком, затем начальником штаба партизанского соединения, которым командовал Иван Иванович Шитов. Капитан Кушхов М. М. был награжден орденами Красного Знамени, Отечественной войны I степени, Красной Звезды и многими другими наградами.

В а. Кошехабль долго жил и работал лейтенант Николай Яковлевич Корнусь, бывший партизан партизанской армии генерала С. А. Ковпака. Николай Корнусь был учителем физкультуры и военруком в школе. Похоронен на местном кладбище.

Каспот Псепитов из а. Егерухай и Абдул Хатков из а. Блечепсин героически сражались против немецких оккупантов в составе отряда «Искра» партизанской армии Белоруссии. Первый командовал ротой, а второй — взводом. Они были награждены орденами и медалями.

Мухаджир Папов из а. Кошехабль бил оккупантов в отряде им. Чкалова партизанской бригады «За Советскую Белоруссию».

Великая Отечественная война закончилась победой советского народа над фашистской Германией и милитаристской Японией. Долгожданный мир наступил. Приятно сознавать, что и трудящиеся Кошехабльского района внесли свою долю в это великое дело.

Народ никогда не забудет тех, кто добывал Победу над фашизмом в тылу и на фронте. И особенно тех, кто отдал свои жизни во имя святого дела — защите Отечества и достижения мира во всем мире.

Редакционная комиссия Кошехабльского района

ВСПОМНИ ВСЕХ ПОИМЕННО...



АБДУЛОВ Айнатула, род. в 1908 г., Дрожиковский р-н Куйбышевской обл. Ст-на. Погиб в бою 00.08.1942 г Осн. ЦАМО: оп. 18004, д. 526, л. 194.

АБИДОВ Аскарбий Шумафович, род. в 1920 г., а. Хачемзий Кошехабльского р-на Краснодарского кр. Призван в ВС в 1940 г. Пропал без вести 00.03.1943 г. Осн. ЦАМО: оп. 18004, д. 526, л. 197

АБИДОВ Мазан Пшунетлевич, род. в 1915 г., 1015 сп, 323 сД. Погиб 00.02.1942 г. Пох. с. Алексеевка Староверовского р-на Харьковской обл. Осн. РВК: д. 50, л. 1, 1952 г.

АБИДОВ Мухаджир Шаович, род. в 1900 г., а. Блечепсин Кошехабльского р-на Краснодарского кр. Призван в ВС в 1941 г. в/ч: Саратовский пересыльный пункт. Ряд., стр. Пропал без вести 00.04.1943 г. Осн. ЦАМО: оп. 977520, д. 147, л. 209.

АБИДОВ Ханах Зачереевич (Заукежевич), род. в 1911 г., а. Хачемзий Кошехабльского р-на Краснодарского кр. Призван в ВС в 1941 г. Ряд., стр. Пропал без вести 00.03.1943 г. Осн. ЦАМО: оп. 18004, л. 526, л. 196 об.

АБИДОВ Шабан Хабляович, род. в 1893 г. Призван в ВС в 1941 г. Пропал без вести 00.04.1943 г. Осн. РВК: д. 50, л. 3, 1952 г.

АБИЕВ Ибрагим Махмудович, род. в 1917 (1920) г., а. Джерокай Кошехабльского р-на Краснодарского кр. Ряд., стр. Пропал без вести 00.04.1943 г. Осн. ЦАМО: оп. 18004, д. 540, л. 160.

АБИТОВ Адельшай Исхакович, род. в 1925 г., к-з «Политотдел» Кошехабльского р-на Краснодарского кр. Ряд., стр. 723 сп, 395 сД. Пропал без вести 16.10.1942 г. Осн. ЦАМО: оп. 18001, д. 550, л. 14.

АБДУРАШИМОВ Хорис Мухамеджанович, род. в 1890 г., а. Кошехабль Кошехабльского р-на Краснодарского кр. Умер от ран в ЭГ МЭП № 11 15.12.1943 г. Пох. в г Краснодаре гор. клад., мог 587. Осн. ЦАМО: оп. 18002, д. 213, л. 44.

АБИШЕВ Хаджа Юсупович, род. в 1914 г., а. Кошехабль Кошехабльского р-на Краснодарского кр. Ряд., стр. 598 сп, 207 сД. Погиб в бою 22.09.1942 г. Пох. в Городищенском р-не Сталинградской обл. Осн. ЦАМО: оп. 818883, д. 1928, л. 50.

АБРЕГОВ Юсуф Хаджбатырович, род. в 1904 г., а. Джерокай Кошехабльского р-на Краснодарского кр. Ряд., стр. Пропал без вести 00.04.1943 г. Осн. ЦАМО: оп. 18004, д. 540, л. 160.

АБРОСИМОВ Николай Александрович, русский, гв. с-т, п/п 11815. Погиб в бою 12.06.1944 г Пох. ст. Пожича Пожичинского р-на Белостокской обл. Осн. РВК: д. 24, л. 35, 1945 г.

АВДЕЕВ Иван Михайлович, мл. л-т 178 сп, 40 сД. Умер от болезни в 1943 г. Осн. РВК: д. 17, л. 2, 1943 г

АГАЙСОНОВ Николай Николаевич, род. в 1915 г., Кошехабльском р-не Краснодарского кр. Ряд. 1 отд. Дон. кав. эск. Умер от ран в ЭВГ № 2392 15.02.1943 г. Пох. д. Марьяново Октябрьского р-на Калининской обл. Осн. ВММ: ф. 2392, оп. 1, д. 4, л. 27, 19 хр.

АГАФОНОВ Николай Григорьевич (Георгиевич), род. в 1922 г., Краснодарский кр. Русский. Ряд., стр. 589 сп, ЮФ. Умер от ран в ЭВГ № 1587 МЭП 20 25.03.1942 г. Пох. г. Астрахань русск., клад., мог. № 166. Осн. ЦАМО: оп. 818883с, д. 52, л. 75.

АГАФОНОВ Степан Иванович, род. в 1905 г., х. Свободный Труд Кошехабльского р-на Краснодарского кр. Ряд. 504 сп. Погиб в бою 29.01.1945 г. Пох. с. Шейнковице Роднинского р-на, Польша. Осн. РВК: д. 21, л. 62, 1944 г.

АГЕРЖАНОКОВ Азамат Сагидович, род. в 1913 (1914) г., а. Кошехабль Кошехабльского р-на Краснодарского кр. адыгеец. Ст. л-т. Пропал без вести 00.04.1943 г. Осн. ЦАМО: оп. 18004, д. 540, л. 158.

АГЕРЖАНОКОВ (АГЕРЖАНОВ) Давлет Пшиканович, род. в 1903 (1913) г а. Кошехабль Кошехабльского р-на Краснодарского кр. Мл. л-т, ком. вз-да, 41 гв. сп, 14 гв. сД. Пропал без вести 10.02.1942 г. в р-не х. Бескровного Кр. Лиманского р-на Донецкой обл. Осн. ЦАМО: оп. 818883, д. 1123, л. 170.

АГЕРЖАНОКОВ Хамиза Цекужевич, адыгеец, мл. л-т. Пропал без вести 00.04.1943 г Осн. РВК: д. 47, л. 81.

АГЕРЖАНОКОВ Хамурза Хацукеевич, род. в 1910 г а. Кошехабль Кошехабльского р-на Краснодарского кр. Ряд. Пропал без вести 00.04.1943 г Осн. ЦАМО: оп. 977520, д. 118, л. 24.

АГИРОВ Магамед (Мухамед) Гулович, род. в 1916 г., адыгеец. С-т. Пропал без вести 00.04.1943 г. Осн. ЦАМО: оп. 977520. д. 118, л. 25 об.

АДАМЕНКО Максим Михайлович, род. в 1913 г., русский. Ст. с-т. Пропал без вести 00.08.1942 г Осн. РВК: д. 24, л. 6, 1945 г

АДИЕВ Назан Г., род. в 1915 г., Кошехабльский р-н Краснодарского кр. Ряд., мин. 1151 сп. 343 сД. Погиб в бою 06.02.1942 г Пох. с. Глазуновка Балаклеевского р-на Харьковской обл. Осн. ЦАМО: оп. 818883, д. 414, л. 82.

АЗАРЕНКО Иван Иванович, род. в 1926 г., х. Соколов Кошехабльского р-на Краснодарского кр. Гв. ряд. 227 сп, 79 гв. сД. Погиб в бою 16.01.1945 г. Пох. с. Кожухув, Радомское воев., р-н г Варна, Польша. Осн. ЦАМО: оп. 18003с, д. 183, л. 192.

АЗАРЕНКО Иван Михайлович, род. в 1902 г., х. Соколов Кошехабльского р-на Краснодарского кр., русский. Призван в ВС в 1941 г. Ряд., пулем. Пропал без вести 00.12.1943 г. Осн. ЦАМО: оп. 977520, д. 147, л. 207

АЗАРЕНКО Федор Михайлович, род. в 1905 г., х. Соколов Кошехабльского р-на Краснодарского кр. Погиб под Оршей 24.08.1941 г Осн. РВК: кн. выд. изв. А-61.

АЗИЗОВ Магомед Хайдрулович, род. в 1913 г., татарин. Ряд. Пропал без вести 00.06.1943 г. Осн. РВК: д. 10, 1951 г.

АЙНУЛИН Каюм Сибгатович, род. в Дмитриевском с/с Кошехабльского р-на Краснодарского кр., татарин. Ряд., стр. 45 гв. сп, 83 гв. сД. Погиб в бою 07.05.1943 г. Пох. в долине р. Псиф Крымского р-на Краснодарского кр. Осн. ЦАМО: оп. 18001, д. 21, л. 107 об.

АЙТЕКОВ Бий (Бай) Панишович, род. в 1904 г., а. Егерухай Кошехабльского р-на Краснодарского кр. Призван в ВС в 1941 г. Ряд., стр. Пропал без вести 00.04.1943 г. Осн. ЦАМО: оп. 977520, д. 147, л. 208.

АЙТЕКОВ Забит Асланович, род. в 1922 г., а. Егерухай Кошехабльского р-на Краснодарского кр. Ряд., стр. 5 кав. п., 1 кД., СПП, 3 Армия. Пропал без вести 01.09.1944 г Осн. ЦАМО: оп. 18002, д. 1596, л. 148.

АЙТЕКОВ Пшикан Григорьевич, род. в 1916 г., адыгеец. Умер от ран в 1941 г Пох. г Рени, Бессарабия. Осн. РВК: д. 10, л. 69, 1950 г.

АКИМОВ Николай Дмитриевич, род. в 1905 г., Краснодарский кр. Л-т 47 кав. п., 29 А. Умер от ран 06.10.1941 г Пох. г. Нелидово, д. Семики Калининской обл. Осн. ЦАМО: оп. 818884с, д. 73, л. 9.

АКМАЛЬДИНОВ Закир Сулейманович, род. в 1916 г., татарин. Ряд. Погиб в бою 15.05.1943 г. Пох. 500 м. сев-вост. ст Наберджаевской Краснодарского кр. Осн. РВК: д. 10, л. 150, 1950 г.

АКСЁНОВ Георгий Арсентьевич, род. в 1920 г., Натырбовский с/с Кошехабльского р-на Краснодарского кр., русский. Ряд., муз., п/я 9, п. 7 Пропал без вести 00.10.1941 г. Осн. ЦАМО: оп. 977520, д. 314, л. 10.

АКСЁНОВ Давид Гаврилович, род. в 1904 г., х. Игнатьевский Кошехабльского р-на Краснодарского кр., русский. Гв. ряд. 20 гв. ВДД (п/п 43693). Умер от ран 13.11.1943 г. Пох. д. Красна Каменка на клад. к-за Кр. Гай Александровского р-на. Осн. ЦАМО: оп. 18001, д. 1044, л. 27.

АКСЁНОВ Иван Степанович, род. в 1910 г с. Натырбово Кошехабльского р-на Краснодарского кр. Призван в ВС в 1941 г., ряд. стр. Погиб в бою 02.03.1943 г. Пох. г. Сталинград. Осн. РВК: д. 50, л. 1, 1952 г

АКСЁНОВ Петр Иванович, род. в 1908 г., Краснодарский кр. Ряд., стр. 79 мб, 7 гв. А. Пропал без вести 27 10.1944 г. Осн. ЦАМО: оп. 18002, д. 1617, л. 141.

АКУЛЬШИН Сергей Дмитриевич, род. в 1901 г., ст-ца Костромская Ярославского р-на Краснодарского кр. Ряд., стр. Пропал без вести 00.04.1943 г. Осн. ЦАМО: 977520, д. 502, л. 150.

АКУШЕВ Амин Цикужиевич, род. в 1910 г., а. Егерухай Кошехабльского р-на Краснодарского кр., адыгеец. Призван в ВС в 1941 г. Ряд. Погиб в бою 00.04.1943 г Пох. г. Новороссийск. Осн. ЦАМО: оп. 977520, д. 857, л. 68.

АКУШЕВ Баракат Баевич, род. в 1905 г а. Джерокай Кошехабльского р-на Краснодарского кр. Призван в ВС Армавирским РВК. Пропал без вести 00.08.1942 г. Осн. РВК: кн. выд. изв. А-62.

АКУШЕВ Туркубий Худович, род. в 1920 г. (1897), а. Джерокай Кошехабльского р-на Краснодарского кр. Ряд. Умер в плену 25.04.1942 г Осн. Донесение: 33599 с от 08.05.1952 г. ЦАМО.

АКУШЕВ Хамед Агопович, род. в 1913 г., Кошехабльский р-н Краснодарского кр. Л-т, ком. танка Т/34, 15 гв. тбр. Убит в бою 15.10.1944 г. Пох. с. Затары, сев. окр., Польша. Осн. РВК: д. 34, т. 1, л. 14.

АКУШЕВ Хамед Адамович, род. в 1905 г., а. Егерухай Кошехабльского р-на Краснодарского кр. Адыгеец. Призван в ВС в 1942 г. Ряд., стр. Пропал без вести 00.04.1943 г. Осн. ЦАМО: оп. 977520, д. 857, л. 68.

АКУШЕВ Хамед Меджевич, род. в 1915 г., а. Егерухай Кошехабльского р-на Краснодарского кр. Ряд. Пропал без вести 00.04.1943 г. Осн. ЦАМО: донес. вх. № 74706 от 00.11.1947 г

АКУШЕВ Шалих Худович, род. в 1902 г а. Джерокай Кошехабльского р-на Краснодарского кр. Ряд., стр. Пропал без вести 00.04.1943 г. Осн. ЦАМО: оп. 18004, д. 540, л. 60.

АКУШЕВ Шумаф Давыдович, род. в 1907 г., а. Егерухай Кошехабльского р-на Краснодарского кр. Призван в ВС в 1941 г. Пропал без вести 00.05.1943 г. Осн. РВК: кн. выд. изв. А-59.

АКШАБИЕВ Аскербий Шихамович, род. в 1922 (1920) г., а. Блечепсин Кошехабльского р-на Краснодарского кр., адыгеец. Призван в ВС в 1941 г. Гв. ст. с-т, ком отд. 144 гв. сп, 49 гв. сД. Погиб в бою 28.08.1943 г. Пох. х. Русский 500 м юго-вост. ст. Успенки Куйбышевского р-на Ростовской обл. Осн. ЦАМО: оп. 18001, д. 899, л. 218.

АЛЕБЬЕВ Дмитрий Дмитриевич, род. в 1905 г., русский. Ряд. Погиб 29.11.1943 г. Осн. РВК: д. 50, 1952 г., л. 1.

АЛЕЙНИК Митрофан Маркович, ряд. Погиб 19.08.1944 г Пох. д. Дубило Ломженского р-на Белостокской обл. Осн. РВК: д. 50, 1952 г., л. 48.

АЛЕЙНИКОВ Алексей Павлович, род. в 1925 г., с. Натырбово Кошехабльского р-на Краснодарского кр., русский. Ряд., стр. п/п 41455. Пропал без вести 00.12.1943 г в р-не г. Новороссийска. Осн. ЦАМО: оп. 977520, д. 118, л. 22.

АЛЕЙНИКОВ Борис Федорович, род. в 1919 г., Кошехабльский р-н. Ряд., навод. оруд. 386 сп, 178 сД. Погиб в бою 05.12.1942 г. Пох. 500 м вост. д. Дорогино Молодотудского р-на Калининской обл. Осн. ЦАМО: оп. 18001, д. 180, л. 6.

АЛЕЙНИКОВ Иван Еремеевич (Ерёмович), род. в 1912 г. с. Натырбово Кошехабльского р-на Краснодарского кр. Призван в ВС в 1940 г. Ряд., стр. 217 сп. Пропал без вести 00.05.1943 г Осн. ЦАМО: оп. 977520, д. 118, л. 23 об.

АЛЕЙНИКОВ Петр Милентьевич, род. в 1913 г., ст-ца Лабинская Краснодарского кр. Ряд., кав. 372 кав. Д, 15 кав. к. Пропал без вести 00.02.1943 г. в р-не г Ростова-на-Дону. Осн. РВК: кв. выд. изв, А-70.

АЛЕЩЕНКО Андрей Сергеевич, род. в 1902 г., Воронежской обл. Призван в ВС в 1941 г. Ряд., стр. Пропал без вести 00.06.1943 г Осн. ЦАМО: оп. 977520, д. 147, л. 211 об.

АЛЕЩЕНКО Василий Сергеевич, род. в 1904 г., х. Свободный Труд Кошехабльского р-на Краснодарского кр. Призван в ВС в 1941 г. Ряд., стр. Пропал без вести 00.04.1943 г Осн. ЦАМО: оп. 977520, д. 147, л. 211 об.

АЛИБЕРДОВ Айса Ибрагимович, род. в 1915 г., Краснодарский кр. Ряд., стр. 279 сп, 11 сД НКВД. Пропал без вести 10.08.1942 г Осн. ЦАМО: оп. 18001, д. 1280, л. 9 об.

АЛИБЕРДОВ Мурзабек Асланбекович, род. в 1905 г., адыгеец, ряд. Пропал без вести 00.08.1943 г. Осн. РВК: д. 10, 1956 г., л. 59.

АЛИБЕРДОВ Мухаджер Асхадович, род. в 1915 г., а. Блечепсин Кошехабльского р-на Краснодарского кр. Призван в ВС в 1942 г Ряд., стр. п/п 39506. Пропал без вести 00.03.1944 г. Осн. ЦАМО: оп. 977520, д. 147, л. 208 об.

АЛИБЕРДОВ Схатире Сагидович, род. в 1903 г., Кошехабльский р-н Краснодарского кр. Ряд., стр. 383 сД. Погиб в бою 30.04.1943 г Пох. на поле боя. Осн. ЦАМО: оп. 18001, д. 195, л. 99 об.

АЛИБЕРДОВ Хасим Асланбекович, род. в 1918 г., а. Блечепсин Кошехабльского р-на Краснодарского кр., адыгеец, с-т. Пропал без вести 00.05.1943 г Осн. ЦАМО: 977520, д. 921, л. 44 об.

АЛИКБЕРДОВ Али Хасанов., род. в 1915 г., х. Кр. Звезда Кошехабльского р-на Краснодарского кр. Ряд., стр. 35 сп, 30 сД. Погиб в бою 26.12.1941 г Пох. юж. окр. с. Ивановка Матв. Курганского р-на Ростовской обл. Осн. ЦАМО: оп. 818883с, д. 170, л. 8 об.

АЛИКБЕРДОВ Хамза Ибрагимович, род. в 1914 г., х. Кр. Звезда Кошехабльского р-на Краснодарского кр. Ряд., сап. 36 сп, спп 54 А. Пропал без вести. 25.05.1944 г Осн. ЦАМО: оп. 18001, д. 1193, л. 72.

АЛИМБЕКОВ Адам Исакович, род. в 1924 г., ст-ца Родниковская Курганинского р-на Краснодарского кр., адыгеец. Ряд., сап. 333 оиб. Погиб 09.09.1943 г Пох. на пр. берегу р. Адагум Варениковского р-на Краснодарского кр. Осн. ЦАМО: оп. 18001, д. 772, л. 152 об.

АЛИМОВ Комеджан, род. в 1916 г., Кошехабльский р-н Краснодарского кр. Ряд., подн. снарядов 865 сп, 271 сД. Погиб в бою 17.02.1943 г. Пох. с. Красный Маяк Ростовской обл. Осн. ЦАМО: оп. 18001, д. 1422, л. 23.

АЛИНИЧЕНКО Михаил Антонович, род. в 1913 г., х. Чехрак Кошехабльского р-на Краснодарского кр. Ряд. Пропал без вести 00.03.1943 г. Осн. ЦАМО: донес. вх. № 49770 с от 13.07 1946 г.

АЛИНИЧЕНКО Петр Антонович, род. в 1908 г., х. Чехрак Кошехабльского р-на Краснодарского кр. Ряд. Пропал без вести 00.08.1942 г Осн. ЦАМО: донес. вх. № 49770 с от 13.07.1946 г.

АЛТУХОВ Георгий Алексеевич, род. в 1915 г. Пропал без вести 08.05.1943 г. Осн. РВК: кн. выд. изв. А-85.

АЛФЁРОВ Александр Федорович, род. в 1910 г., п. Победа Подгорненского р-на Воронежской обл. Призван в ВС в 1942 г. Ряд., стр. Пропал без вести 00.03.1943 г. Осн. ЦАМО: оп. 977520, д. 908, л. 33.

АЛФЕРОВ Дмитрий Семенович, род. в 1923 г., х. С. Макаровский Кошехабльского р-на Краснодарского кр. Призван в ВС в 1941 г. Ряд. Пропал без вести 00.04.1943 г. Осн. ЦАМО: оп. 977520, д. 147, л. 213 об.

АЛФЕРОВ Сергей Федорович, род. в 1903 г., х. С. Макаровский Кошехабльского р-на Краснодарского кр. Ряд., стр. п/п 1164. Пропал без вести 00.04.1943 г. Призван в ВС в 1941 г. Осн. ЦАМО: оп. 977520, д. 857, л. 68.

АЛХАЗОВ Иван Романович, род. в 1924 г., а. Хачемзий Кошехабльского р-на Краснодарского кр. Ряд. Пропал без вести 00.06.1942 г. Осн. РВК: кн. выд. изв. А-9.

АЛЬХАОВ Аскарбий Якубович, род. в 1920 г., а. Блечепсин Кошехабльского р-на Краснодарского кр., адыгеец. Гв. ряд., комсорг полка 130 оиптабр. Погиб в бою 04.09.1944 г. Пох. м. Замбров Белостокской обл. Осн. ЦАМО: оп. 11458, д. 405, л. 76.

АЛЬХАОВ (АЛЬХОВ) Токо Асхадович, род. в 1907 г., а. Блечепсин Кошехабльского р-на Краснодарского кр., адыгеец. Призван в ВС в 1941 г. Ряд., стр. Пропал без вести 00.12.1943 г. Осн. ЦАМО: оп. 977520, д. 908, л. 33.

АЛЯБЬЕВ Дмитрий Дмитриевич, род. в 1905 г., ст-ца Костромская Мостовского р-на Краснодарского кр. Призван в ВС в 1941 г. Ряд., стр. Пропал без вести 00.05.1943 г. Осн. ЦАМО: оп. 977520, д. 908, л. 3.

АЛМАЗОВ Иван Романович, род. в 1924 г., а. Хачемзий Кошехабльского р-на Краснодарского кр. Призван в ВС в 1942 г. Ряд., стр. Пропал без вести 00.04.1943 г. Осн. ЦАМО: оп. 977520, д. 147, л. 213.

АМЕЛЬЧЕНКО Петр Иосифович, род. в 1918 г., русский. Ряд. Пропал без вести 00.05.1943 г. Осн. ЦАМО: изв. вх. № Л/88 от 18.12.1947 г.

АМЕНУЛИН Надфул Халилович, род. в 1925 г., а. Блечепсин Кошехабльского р-на Краснодарского кр., татарин. Ряд., стр. 83 оморсбр. Погиб в бою 28.09.1943 г. Пох. коса «Бугаз» Анапского р-на Краснодарского кр. Осн. ЦАМО: оп. 18001, д. 939, л. 220.

АМОШИНОВ Валентин Степанович, род. в 1912 г., с. Вольное Кошехабльского р-на Краснодарского кр., русский. Ряд., стр. Пропал без вести 00.07.1943 г. Осн. РВК: д. 10, 1950 г., л. 125.

АМУХОВ Георгий Алексеевич, род. в 1915 г., ст-ца Костромская Ярославского р-на Краснодарского кр. Ряд., стр. 140 осб, 827 ппс. Пропал без вести 00.06.1943 г Осн. ЦАМО: оп. 977520, д. 778, л. 191.

АНАЖИКОВ Сафарбий Туганович, род. в 1902 г., а. Кошехабль Кошехабльского р-на Краснодарского кр., адыгеец. Ряд., стр. 3 сп. Пропал без вести 00.03.1943 г. Осн. РВК: кн. выд. изв. А-71.

АНАЗАОВ Ахмед Мсостович, род. в 1904 г. Ряд. п/п 67644. Погиб в бою 13.07.1942 г. Пох. г. Ровеньки. Осн. РВК: д. 24, 1945 г., л. 10.

АНАНЬЕВ Василий Никитович, род. в 1908 г., Еланского р-на Сталинградской обл. Ст-на мс, санинструктор 896 сп, 211 сД. Погиб в бою 16.11.1943 г. Пох. с. Вильня Брусиловского р-на Житомирской обл. Осн. ЦАМО: оп. 18002, д. 73, л. 210 об.

АНАЦКИЙ Василий Трофимович, род. в с. Натырбово Кошехабльского р-на Краснодарского кр., русский. Ряд., сап. 51 оморсб, 11 морсбр. Пропал без вести 17.07.1943 г. Осн. ЦАМО: оп. 18001, д. 606, л. 210.

АНАЦКИЙ Федор Михайлович, род. в 1895 г., с. Натырбово Кошехабльского р-на Краснодарского кр. Ряд., стр. Пропал без вести 00.04.1943 г. Осн. ЦАМО: оп. 977520, д. 118, л. 23 об.

АНАШКИН Дмитрий Федорович, род. в 1918 г., а. Кошехабль Кошехабльского р-на Краснодарского кр., русский. Л-т, ком. вз-да автоматчиков 305 сД. Погиб в бою 04.04.1944 г. Пох. с. Давыдовцы Чержковского р-на Тернопольской обл. Осн. РВК: д. 21, 1943 г., л. 7

АНДРЕЕВ Михаил Нестерович, род. в 1902 г., с. Натырбово Кошехабльского р-на Краснодарского кр. Гв. ряд., стр. 82 гсп, 32 гсД. Погиб в бою 03.10.1942 г Пох. г. Хадыженск Шаумянского р-на Краснодарского кр. Осн. ЦАМО: оп. 818883, д. 1920, л. 105.

АНДРЕЕВ Павел Андреевич, род. в 1918 г., русский. Ряд., стр. п/п 975. Пропал без вести 00.09.1941 г Осн. РВК: д. 10, 1950 г., л. 296.

АНДРИАНОВ Петр Михайлович, род. в 1902 г., г. Майкоп Краснодарского кр. С-т, ст. писарь 305 гап. Умер от ран 21.10.1943 г. в 92 МЭП 3258 сортировочный ЭГ, СГВ. Пох. г. Ростов-на-Дону, брат. клад. квартал 28, мог 19. Осн. ВМА: ф. 3258, оп. 1, д. 6, л. 17, 2 хр.

АНДРИЯНЕНКО Михаил Федорович, род. в 1906 г., х. Шелковников Кошехабльского р-на Краснодарского кр. Ряд. стр., Пропал без вести 00.04.1943 г. Осн. РВК: д. 10, 1958 г., л. 24.

АНДРУСЕНКО Алексей Иванович, род. в 1915 г., с. Натырбово Кошехабльского р-на Краснодарского кр., русский. Призван в ВС Сухумским РВК: Ряд., стр. Пропал без вести 00.08.1941 г. Осн. РВК: д. 10, 1950 г., л. 402.

АНЗАРОКОВ Аскербий Эльмирзович (Альмирзович), род. в 1922 г., адыгеец. Ряд., стр. Пропал без вести 00.04.1943 г Осн. РВК: кн. выд. изв. А-102.

АНЗАРОКОВ Исмаил Битлюстанович (Бетлюсович), род. в 1910 г а. Кошехабль Кошехабльского р-на Краснодарского кр., адыгеец. С-т 9 плД, 60 А. Погиб в бою 25.08.1944 г. Пох. с. Боровитдембозка Краковской губернии, Польша. Осн. РВК: кн. выд изв. А-22.

АНИСИМОВ Федор Лаврентьевич, род. в 1914 г., ст-ца Лабинская Лабинского р-на Краснодарского кр. Ряд., связист. Пропал без вести 00.05.1943 г Осн. ЦАМО: оп. 977520, д. 165, л. 244 об.

АНИЩЕНКО Алексей Ильич, род. в 1909 г., х. Шелковниково Кошехабльского р-на Краснодарского кр. Ряд., пулем. Пропал без вести 00.03.1943 г Осн. ЦАМО: оп. 18004, д. 526, л. 193 об.

АНИЩЕНКО Филипп Ильич, род. в 1912 г., х. Шелковниково Кошехабльского р-на Краснодарского кр. Ряд., кав. Пропал без вести 00.03.1943 г. Осн. ЦАМО: оп. 18004, д. 526, л. 193 об.

АНОЗОВ Ахмед Мисатир., род. в а. Ходзь Кошехабльского р-на Краснодарского кр. Ряд. Умер от ран 13.07 1942 г в ЭВАКОПР № 49. Пох. г Ровеньки, клад., Украинская ССР Осн. ЦАМО: оп. 18001, д. 449, л. 187

АНОСОВ Иван Иванович, род. в 1907 г п. Майский Кошехабльского р-на Краснодарского кр. Ряд., стр., 5 ср, 475 сп, 53 сД. Погиб в бою 09.03.1944 г. Пох. д. Аннинска Компаниевского р-на Кировоградской обл. Осн. ЦАМО: оп. 18002, д. 237, л. 187 об.

АНТОНЕНКО Иван Кондратьевич, род. в 1905 г., Кошехабльский р-н. Ряд., стр. 1 гв. сбр. Пропал без вести 18.02.1942 г. Пох. в д. Кулаково Ленинградской обл. Осн. ЦАМО: оп. 818883, д. 1284, л. 136.

АНЧЕКОВ Атамх (Ажташек) Гурмухович, род. в 1901 г., а. Хачемзий Кошехабльского р-на Краснодарского кр. Пропал без вести 00.03.1943 г Осн. ЦАМО: оп. 18004, д. 526, л. 197

АНШЕФ Масхуд Пшефович, род. в 1905 г., а. Кошехабль Кошехабльского р-на Краснодарского кр. Ряд., стр. 54 сп, 25 сД. Пропал без вести 16.01.1942 г Осн. ЦАМО: оп. 818883, д. 166, л. 85.

АПШЕВ Адам Нафицевич, род. в 1917 г а. Кошехабль Кошехабльского р-на Краснодарского кр., адыгеец. Ст-на 6 омотоциклп. Погиб в бою 16.07 1944 г. Пох. д. Зашкевичи Порыцкого р-на Волынской обл. Осн. ЦАМО: оп. 18002, д. 672, л. 61.

АПШЕВ Хаджебий Казиевич, род. в 1912 г., а. Кошехабль Кошехабльского р-на Краснодарского кр. Ряд. Пропал без вести 06.03.1943 г. Осн. РВК: кн. выд. изв. А-69.

АПШЕВ Хадпсесуф (Хаджесуф) Харунович, род. в 1916 г., а. Кошехабль Кошехабльского р-на Краснодарского кр. Ряд. 662 оаб. Пропал без вести 00.04.1943 г Осн. ЦАМО: оп. 977520, д. 118, л. 24.

АРАКЕЛОВ Владимир Аракелович, род. в х. Дукмасове Шовгеновского р-на Краснодарского кр. Погиб в бою 20.10.1944 г. Пох. в Кореновском воев. Санолского уезда с. Солинки на клад. 242 ГЕТ. Кр. Д, мог. № 12. Осн. РВК: арх. д. 1, с. 123.

АРАКЕЛОВ Владимир Ардамович, род. в 1926 г., русский. Ряд. стр. Пропал без вести 20.10.1944 г Осн. РВК: д. 10, 1958, л. 77

АРБУЗОВ Илья Михайлович, род. в 1912 г Кошехабльский р-н Краснодарского кр., русский. Ряд., стр. 247 гсп. Умер от ран в 419 ЭГ 19.12.1944 г. Пох. г. Вильнюс Антаколь. р-н воен. клад., мог. № 901. Осн. ЦАМО: оп. 18003, д. 39, л. 151.

АРДАШЕВ Махмуд Ляхович, род. в 1909 г., а. Кошехабль Кошехабльского р-на Краснодарского кр., адыгеец. Мл. л-т. Пропал без вести 25.05.1942 г. Осн. РВК: д. 21, 1943 г., л. 79.

АРЕПЬЕВ Григорий Александрович, род. в 1898 г., г Курганинск Краснодарского кр. Ряд., сап. Пропал без вести 00.04.1943 г Призван в ВС в 1941 г. Осн. ЦАМО: оп. 977520, д. 147, л. 206 об.

АРЕФЬЕВ Александр Иванович, русский. Кн. комбат 146 сп. Погиб в бою 18.07 1944 г. Пох. д. Мейнино Ленинградской обл. Осн. РВК: д. 21, 1943 г., л. 116.

АРИСТОВ Евгений Васильевич, род. в 1913 г С-т. Пропал без вести 00.06.1943 г. Призван в ВС Дзержинским РВК. Осн. РВК: кн. выд. изв, А-104.

АРСЁНОВ Андрей Васильевич, род. в 1912 г., с. Молотово Молотовского р-на Ставропольского кр., русский. Призван в ВС в 1936 г Мл. л-т ком. вз-да 144 гсп. Пропал без вести 00.08.1941 г Осн. РВК: д. 21, 1943 г., л. 43.

АРТИХ Семен Кузьминович, род. в 1912 г., Кошехабльский р-н Краснодарского кр., русский. Ряд. 3 осб, 107 осбр, 18 А, п/п 23756 «А». Погиб в бою 03.06.1943 г. в р-не г Новороссийска (Мысхако). Осн. ЦАМО: оп. 18001, д. 251, л. 132.

АРТЮХОВ Иван Николаевич, род. в 1922 г Ефр. Пропал без вести 12.06.1942 г. Осн. РВК: кн. выд. изв. А-114.

АРХИПОВ Григорий Леонтьевич, род. в 1901 г., а. Кошехабль Кошехабльского р-на Краснодарского кр., русский. Ряд. Пропал без вести 00.08.1942 г. Осн. РВК: д. 10, 1957 г., л. 52.

АРХИПОВ Михаил Васильевич, род. в 1913 г., Ряд. Пропал без вести 06.12.1942 г. Осн. РВК: кн. выд. изв. А-117

АРЧИБИЕВ Георгий Георгиевич, род. в 1919 г., х. Чехрак Кошехабльского р-на Краснодарского кр., русский. Ряд. Пропал без вести 00.10.1941 г. Осн. РВК: д. 24, 1945 г., л. 15.

АСЕЕВ Григорий Петрович, род. в 1904 г., х. Казенный Кошехабльского р-на Краснодарского кр. Призван в ВС в 1941 г. С-т, ст. радист п/п 369. Погиб в бою 00.10.1941 г. Пох. с. Никлиновка Ростовской обл. Осн. ЦАМО: оп. 18004, д. 525, л. 194.

АССАКАЛОВ Япон Мазитлович, род. в 1908 г русский. Призван в ВС в 1941 г., ряд. Пропал без вести 00.02.1942 г. Осн. РВК: д. 10, 1957 г л. 41.

АСХАНУКОВ Билань Якубович, род. в 1906 г., Кошехабльский р-н Краснодарского кр., адыгеец. Ряд. стр. 1135 сп, 339 сД. Погиб в бою 25.01.1944 г Пох. в г. Керчи, Слободка, мог. № 1, 2 ряд, 6-й с юга. Осн. ЦАМО: оп. 18002, д. 242, л. 179.

АТАЖАХОВ Мосс Хасанович (Хатехович), род. в 1896 г., а. Джерокай Кошехабльского р-на Краснодарского кр., адыгеец. Ряд. п/п 2452. Умер от ран 29.01.1943 г Пох. с. Гышетибл Цхалтубского р-на Грузинской ССР. Осн. РВК: д. 24, 1945 г., л. 8.

АТАЖАХОВ Теучеж Алиевич, род. в 1908 г., а. Джерокай Кошехабльского р-на Краснодарского кр. Ряд. Погиб в плену в лагере военнопленных г. Славута 09.02.1943 г. Осн. ЦАМО: донес. вх. № 7984 с от 10.03.1945 г.

АТАЖАХОВ Теучеж Исхакович, род. в 1901 г., а. Джерокай Кошехабльского р-на Краснодарского кр. Ряд., стр. Пропал без вести 00.04.1943 г Осн. ЦАМО: оп. 18004, д. 540, л. 159.

АТАМАНОВ Георгий Федорович, род. в 1925 г., Майкопский р-н. Ряд., стр. Пропал без вести 00.10.1942 г Осн. ЦАМО: оп. 977520, д. 639, л. 62.

АТАМАНОВ Георгий Федорович, род. в 1925 г с. Натырбово Кошехабльского р-на Краснодарского кр. Ряд. Пропал без вести 00.09.1943 г. Осн. ЦАМО: оп. 18004, д. 740, л. 246 об.

АТЛАСКИРОВ Газис Нухович, род. в 1918 г., Краснодарский кр., адыгеец. С-т, ком. отд. 167 сД, 51 ск, 38 А. Погиб в бою 07.02.1943 г. Пох. с. Музаги Матуновского р-на Курской обл. Осн. ЦАМО: оп. 18001, д. 1022, л. 19.

АТЛАСКИРОВ Меджид Нахович, адыгеец. Ст. с-т. Погиб в бою 27.04.1945 г. Пох. с. Позорище на клад. зап. 13 км г. Брио, Чехословакия. Осн. РВК: д. 21, 1944 г., л. 218.

АТЛАСКИРОВ Юсуф, род. в 1905 г., Кошехабльский р-н Краснодарского кр., адыгеец. С-т 886 сп, 298 сД. Погиб в бою 12.01.1943 г. Пох. с. Карповка Городищенского р-на Сталинградской обл., сель. клад. Осн. ЦАМО: оп. 18001, д. 809, л. 53 об.

АТЛАСКИРОВ Юсуф Магометович, ряд. стр. Умер от ран в МЭП № 205 22.03.1945 г. Пох. Бытготское воев. г Свеце, м. Реден, клад. у госп. двора против крепости, Польша. Осн. ЦАМО: оп. 18003, д. 469, л. 49 об.

АУРОЖА Петр Гаврилович, род. в 1901 г., Ивановский р-н Краснодарского кр. Ряд., стр. 591 сп, 176 сД. Пропал без вести в р-не с. Вергелевка Ворошиловградской обл. 25.12.1941 г. Осн. ЦАМО: оп. 818883с, д. 88, л. 69.

АУТЛЕВ Айтех Конашетович, род. в 1909 г., а. Блечепсин Кошехабльского р-на Краснодарского кр. Ряд., с-т, навод. оруд. Погиб в бою 00.08.1942 г Осн. ЦАМО: оп. 18004, д. 526, л. 194 об.

АУТЛЕВ Меджид Алиевич, род. в 1913 г., Краснодарский кр. Ряд., стр. 596 сп, 122 сД. Пропал без вести 24.07.1941 г Осн. ЦАМО: оп. 818883с, д. 247, л. 34.

АУТЛЕВ Рамазан Толевич, род. в 1905 г а. Хатукай Кошехабльского р-на Краснодарского кр. Ряд., стр. 289 сп, 197 сД, 63 А. Пропал без вести 17.08.1942 г Осн. ЦАМО: оп. 818883, д. 1447, л. 50.

АУТЛЕВ Хусен Алимпесунович, род. в 1902 г., а. Джерокай Кошехабльского р-на Краснодарского кр. Пропал без вести 00.04.1943 г Осн. ЦАМО: оп. 18004, д. 540, л. 160.

АУТЛЕВ Хусен Тлепшукович, род. в 1902 г., а. Джерокай Кошехабльского р-на Краснодарского кр. Пропал без вести 00.04.1943 г Осн. ЦАМО: донес. вх. 89882 от 20.11.1946 г.

АУТЛЕВ Яхья Алиевич, род. в 1906 г Пропал без вести в 1941 г. Осн. РВК: кн. выд. из. А-57

АФАУНОВ Айса Асхадович, род. в 1914 г., а. Блечепсин Кошехабльского р-на Краснодарского кр., адыгеец. Мл. л-т, ком. вз-да 102 тД. Умер от ран 13.08.1941 г. Пох. в д. Громова Смоленской обл. Осн. РВК: д. 21, 1943 г. л. 80.

АФАУНОВ Хасан Закиреевич, род. в 1918 г а. Кошехабль Кошехабльского р-на Краснодарского кр. Л-т. Пропал без вести 00.09.1942 г Осн. ЦАМО: оп. 977520, д. 118, л. 24.

АФАШАГОВ Абубакир Митуович, Мл. с-т п/п 87090. Адыгеец. Погиб в бою 20.04.1945 г. Пох. на правом берегу р. Одер, Германия. Осн. РВК: д. 10, 1950 г л. 168.

АФАШАГОВ Амин Озармесович, род. в 1907 г Погиб в бою 11.02.1942 г. в р-не г Бреста. Осн. РВК: д. 24, 1945 г л. 28.

АФАШАГОВ Галим Арзамович, род. в 1908 г а. Ходзь Кошехабльского р-на Краснодарского кр. Ряд., стр. 307 сп. Погиб в бою 11.02.1943 г Пох. сев. 1 км х. Аульная балка Новодмитриевского с/с Северского р-на Краснодарского кр. Осн. ЦАМО: оп. 18001, д. 1211, л. 28 об.

АФАШАГОВ Масхуд Камбулетович, род. в 1910 г., а. Ходзь Кошехабльского р-на Краснодарского кр. Ряд. 9 Пл. Д, 60 А. Погиб в бою 25.08.1944 г. Пох. в с. Борово Дембецкого уезда, Польша. Осн. ЦАМО: оп. 18002, д. 863, л. 151.

АФАШАГОВ Султан Аминович, род. в 1924 г. С-т. Пропал без вести 00.11.1942 г. в р-не г. Сталинграда. Осн. РВК: кн. выд. изв. А-56.

АФАШАГОВ Ханчерий Аминович, род. в 1916 г. Пропал без вести в 1941 г. Осн. РВК: кн. выд. изв. А-55.

АФАШИГОВ Иосиф Хатутович, род. в а. Ходзь Кошехабльского р-на Краснодарского кр. Ряд., сап, 48 осб, 95 сД. Погиб в бою 05.06.1942 г Пох. на братск. клад. с. Буденовка Крымской АССР. Осн. ЦАМО: оп. 818883с, д. 219, л. 108.

АХМЕДОВ Мудасар, род. в 1912 г., к-з Ленина Кошехабльского р-на Краснодарского кр. Ряд. 446 сп. Умер от ран в ППГ № 2205 12.01.1943 г. Пох. в д. Холмы Залугского р-на Ленинградской обл. Осн. ЦАМО: оп. 18001, д. 744, л. 17.

АХМЕДОВ Хадыр, род. в 1896 г. в Кошехабльском р-не Краснодарского кр. Ряд., стр. 9 гсД, 36 гсп. Пропал без вести 16.02.1943 г. Осн. ЦАМО: оп. 18001, д. 1336, л. 74.

АХМЕТОВ Амербий Мухаджирович, род. в 1920 г., а. Ходзь Кошехабльского р-на Краснодарского кр. Ряд. Пропал без вести 00.09.1941 г. Осн. ЦАМО: оп. 18001, д. 954, л. 46.

АХМЕТОВ Умар Хаджумарович, род. в 1913 г. в Кошехабльском р-не Краснодарского кр., адыгеец. Ряд. 1164 сп, 346 сД. Погиб в бою 14.10.1943 г Пох. в с. Мордвиновка Мелитопольского р-на Запорожской обл. Осн. ЦАМО: оп. 18001, д. 1239, л. 85.

АХМЕТОВ Юсуф Заурбекович, род. в 1910 г в а. Ходзь Кошехабльского р-на Краснодарского кр. Пропал без вести 00.01.1942 г Осн. РВК: д. 10, 1951 г., л. 2.

АХТАОВ Исхак Исмелович, род. в 1910 г. Пропал без вести 00.12.1944 г. Осн. РВК: кн. выд., изв. А-115.

АЧАШКО Иван Яковлевич, род. в 1902 г., с. Никольское Воробьевского р-на Воронежской обл. Призван в ВС в 1941 г Ряд., арт. Пропал без вести 00.04.1943 г. Осн. ЦАМО: оп. 977520, д. 147, л. 207

АЧЕРЖАНОВ Така Джамбулович, род. в 1920 г. в Кошехабльском р-не Краснодарского кр. Ряд. 1036 сп, 293 сД. Пропал без вести 18.05.1942 г. Осн. ЦАМО: оп. 818883, д. 476а, л. 20.

АЧЕРШАНОКОВ Хамирза, род. в 1910 г., а. Кошехабль Кошехабльского р-на Краснодарского кр. Ряд., сап. мин. Погиб в бою 23.08.1942 г. Пох. на поле боя в р-не м. Паншино Сталинградской обл. Осн. ЦАМО: оп 818883 с, д. 1931, л. 25.

АЧМИЗ Ибрагим Канаметович, род. в 1912 г., а. Панахес Тахтамукайского р-на Краснодарского кр. Призван в ВС в 1941 г. Ряд. стр. Пропал без вести 00.04.1943 г. Осн. ЦАМО: оп. 977521, д. 105, л. 248.

АШИБОВ Татлисман Ереджибович, род. в 1917 г в Краснодарском кр. Ряд., шофер 2 огвавтотрб, 37 А. Пропал без вести 02.08.1942 г Осн. ЦАМО: оп. 818883с, д. 126, л. 49.

АШИБОКОВ Талиб Адамович, род. в 1910 г., а. Блечепсин Кошехабльского р-на Краснодарского кр., адыгеец. Ряд. Пропал без вести 00.10.1942 г Осн. РВК: д. 10, 1951 г.

АШИНОВ Шехан Загирович, рбд. в 1921 г. Ряд. 1147 сп. Умер от ран 10.12.1941 г. в ЭВГ № 2101. Осн. ЦАМО: оп. 818883с, д. 52, л. 254.

АШИРОВ Джантемир Сулейманович, адыгеец. Ряд. п/п 10808. Погиб в бою 17.04.1945 г. Пох. с. Гари, Германия. Осн. РВК: д. 24, 1945 г., л. 11.

АШУРКА Андрей Денисович, род. в 1910 г в Кошехабльском р-не Краснодарского кр. Ст. с-т, пом. ком. вз-да 22 кп, 5 кД. Пропал без вести 07.07 1942 г около с. Ольховатка Воронежской обл. Осн. ЦАМО: оп. 818883с, д. 1469, л. 43.

АШКЕВИЕВ Аскербий Шахомович, род. в 1924 г. Гв. ст. с-т. Погиб в бою 28.08.1943 г. Пох. в брат. мог № 33 ст. Успенской Краснодарского кр. Осн. Сообщение Успенского РВК Краснодарского кр. 1992 г.

АЮБОВ Ашук Заурбекович, род. в 1905 г., а. Ходзь Кошехабльского р-на Краснодарского кр. Ряд., стр. 52 сб, 375 сп, 147 зсп. Пропал без вести 15.10.1944 г. Осн. ЦАМО: оп. 18002, д. 1600, л. 199.

БАБИЧЕВ Гаврил Митрофанович, род. в 1901 г., Вольненский с/с Кошехабльского р-на Краснодарского кр. Призван в ВС в 1941 г. Ряд., стр. 1155 сп, 343 сД. Погиб в бою 27.10.1941 г. Пох. в г. Ростове-на-Дону. Осн. ЦАМО: оп. 977520, д. 857, л. 68.

БАБИЧЕВ Николай Митрофанович, род. в 1897 г., х. Вольный Кошехабльского р-на Краснодарского кр. Ряд. 9 Пласт. Д, 60 А. Погиб в бою 25.08.1944 г. Пох. на выс. 2550 юго-зап. с. Борово Дембицкого уезда, Польша. Осн. ЦАМО: оп. 18002, д. 863, л. 151.

БАБКИН Иван Алексеевич, род. в 1908 г., Китинский с/с Усть-Медведовского р-на Сталинской обл. Погиб в бою 06.06.1942 г. Осн. РВК: кн. выд. изв. Б-19.

БАГДАЛОВ Закир Ибрагимович, род. в 1907 г., Хачемзиевского с/с Кошехабльского р-на Краснодарского кр. Ряд., стр. Пропал без вести 00.03.1944 г. Осн. ЦАМО: оп. 977520, д. 118, л. 25.

БАГДАЛОВ Зинур Ибрагимович, род. в 1896 г., а. Егерухай Кошехабльского р-на Краснодарского кр. Ряд., стр. Пропал без вести 00.03.1945 г. Осн. ЦАМО: оп. 977520, д. 118, л. 25.

БАГДАНОВ Инокир Ибрагимович, род. в 1912 г., а. Егерухай Кошехабльского р-на Краснодарского кр. Ряд. Пропал без вести 00.03.1943 г. Осн. ЦАМО: оп. 18004, д. 1772, л. 221.

БАГЛАЕВ Порфирий Данилович, род. в х. Игнатьевском Кошехабльского р-на Краснодарского кр., русский. Ряд. Пропал без вести 00.04.1943 г. Осн. РВК: д. 24, 1945 г., л. 68.

БАГУРИН Гаврилла Прохорович, род. в 1906 г., русский. Ряд. 556 сп. Погиб в бою 02.03.1945 г. Пох. д. Айзенберг, Германия. Осн. РВК: д. 21, 1944 г., л. 122.

БАДАВОВ Арефий Петрович, род. в 1894 г., Краснодарский кр. Призван в ВС в 1942 г., ряд., стр. в/ч 13296. Пропал без вести 00.05.1943 г. Осн. ЦАМО: оп. 977520, д. 147, л. 212 об.

БАДАЛОВ Андрей Борисович, род. в 1906 г., а. Кошехабль Кошехабльского р-на Краснодарского кр., русский. Ряд. Погиб в бою 20.06.1943 г. Пох. р-н Мысхако Краснодарского кр. Осн. ЦАМО: оп. 977520, д. 118, л. 23 об.

БАДЖОКОВ Гайса, род. в 1906 г. Ряд. Умер от ран 18.06.1943 г. Пох. г. Тверь, Бабачевский бор. Осн. Карточка ОВК. Тверьской обл.

БАЗЕЛЬ Василий Иосифович, род. в 1908 г., Ворошиловский р-н Краснодарского кр. Ряд. Пропал без вести 15.06.1944 г. Осн. ЦАМО: оп. 18002, д. 1193, л. 24.

БАЗОВОЙ Арифей Петрович, род. в 1894 г., ст. Манычевская Богаевского р-на Ростовской обл. Ряд., стр., в/ч 13296ж. Пропал без вести 00.02.1944 г. в р-не г. Новороссийска. Призван в ВС в 1942 г. Осн. ЦАМО: оп. 977521, д. 13, л. 231.

БАЙБЕКОВ Алий Хакамович (Хакилович), татарин. Ряд., стр. Род. в 1909 г х. Политотдел Кошехабльского р-на Краснодарского кр. Пропал без вести 00.04.1943 г Осн. ЦАМО: оп. 977520, д. 118, л. 25.

БАЙБЕКОВ Бачир (Багир) Хакимович, род. в 1896 г. Ряд., стр. Инж. войска. Пропал без вести 00.04.1943 г. в Белоруссии. Осн. ЦАМО: 977520, д. 118, л. 25.

БАЙБАКОВ Искандир Идрисович, татарин. Ряд. Погиб в бою 09.07.1943 г Пох. х. Свистальников Краснодарского кр. Осн. РВК: д. 24, 1945 г., л. 83.

БАЙБЕКОВ Юсуф Ибрагимович, род. в 1909 г. Ряд. 836 сп, 240 сД. Погиб в бою 25.08.1942 г. Пох. с. Озерки Голосарского р-на Курской обл. Осн. ЦАМО: оп. 818883, д. 1273, л. 105.

БАЙБУЗ Николай Макарович, род. в 1922 г., ст-ца Величковка Пасаневечского р-на Краснодарского кр. Призван в ВС в 1941 г. Ряд., стр. Пропал без вести 00.04.1943 г. Осн. ЦАМО: оп. 977520, д. 147, л. 212.

БАЙБУЗОВ Андрей Иванович, род. в 1909 г., а. Натырбово Кошехабльского р-на Краснодарского кр. Призван в ВС Майкопским ГВК. Ряд. Погиб в бою 15.05.1942 г. Пох. г. Батайск. Осн. РВК: кн. выд. изв. Б-104.

БАЙБУЗОВ Михаил Иванович, род. в 1921 г. Призван в ВС Майкопским ГВК. С-т, кав. Пропал без вести в 1943 г. Осн. РВК: кн. выд. изв. Б-103.

БАЙБУЗОВ Федор Андреевич, русский. Гв. ряд. 168 гв. сп. Погиб в бою 03.02.1945 г Пох. г. Домнау 7 км, Восточная Пруссия. Осн.: сообщение Правдинского РВК Калининградской обл. исх. № 467 от 12.12.1989 г.

БАЙБУКОВ Михаил Иванович, род. в 1921 г., с. Натырбово Кошехабльского р-на Краснодарского кр. С-т, радист. Погиб в бою 00.06.1941 г. Осн. ЦАМО: оп. 18004, д. 526, л. 196 об.

БАЙБУС Анатолий Иванович, род. в 1915 г., Краснодарский кр. Ряд. 422 ап, 157 сД. Пропал без вести 31.08.1942 г. Осн. ЦАМО: оп. 818883, д. 571, л.53.

БАЙБУС Николай Макарович, род. в 1922 г. Пропал без вести 00.04.1943 г Осн. РВК: кн. выд. изв. Б-158.

БАЙКОВ Григорий Михайлович, род. в 1907 г., русский. Ст. л-т, нач. парашют. дес. гр., 40 бап. Осн. ЦАМО: список Б-130. Пропал без вести 22.07.1941 г.

БАЙКУЛОВ Аскербий Тлимахович (Темботович), род. в 1911 г., а. Джерокай Кошехабльского р-на Краснодарского кр. Ряд. Пропал без вести 00.12.1944 г. Осн. ЦАМО: донесение вх. № 22791с от 23.09.1954 г.

БАЙКУЛОВ Аслан Абасович, род. в 1922 г., а. Джерокай Кошехабльского р-на Краснодарского кр. Ряд., стр. Пропал без вести 00.12.1943 г Осн. ЦАМО: оп. 18004, д. 540, л. 159.

БАЙКУЛОВ Карбеч Пченахович, род. в 1908 г., а. Джерокай Кошехабльского р-на Краснодарского кр. Осн. ЦАМО: донесение вх. № 5799 от 03.02.1950 г.Пропал без вести 20.11.1941 г.

БАЙКУЛОВ Роман (Ромазан) Савельевич, род. в 1924 г., а. Джерокай Кошехабльского р-на Краснодарского кр. Ряд. 80 ор, 51 А. Погиб в бою 10.04.1944 г. Пох. выс. 17,6 Перекопского р-на Крымской АССР. Осн. ЦАМО: оп. 18002, д. 482, л. 269.

БАЙНУЛОВ Асман Захидович, род. в 1912 г., а. Джерокай Кошехабльского р-на Краснодарского кр. Ряд., стр. Пропал без вести 00.04.1943 г. Осн. ЦАМО: оп. 18004, д. 540, л. 159.

БАЙРАКИН Иван Александрович, род. в 1923 г., с. Натырбово Кошехабльского р-на Краснодарского кр., русский. Ст. с-т, ком. отд. 152 сД. Погиб в бою 15.08.1943 г. Пох. на лев. берегу р. Сев. Донец 300 м юго-вост. дачи ВЦИК Змеевского р-на Харьковской обл. Осн. ЦАМО: оп. 18001, д. 746, л. 53.

БАЙРАКИН (БАЙРАНИН) Пантилей Анисимович, род. в 1916 г., с. Натырбово Кошехабльского р-на Краснодарского кр. Призван в ВС в 1941 г Ряд. Умер от ран 14.12.1941 г. Пох. г. Смоленск. Осн. ЦАМО: оп. 977520, д. 857, л. 68.

БАКАЕВ Иван Петрович, род. в 1923 г., русский. Ряд. Пропал без вести 00.05.1943 г. Осн. РВК: д. 10, 1951 г., л. 2.

БАКАЛОВ Василий Ильич, род. в 1923 г., с. Натырбово Кошехабльского р-на Краснодарского кр., русский. Ряд. Пропал без вести 00.12.1942 г. Осн. РВК: д. 24, 1945 г., л. 65.

БАКИЕВ Исмаил Сибгатович, род. в 1919 г., х. Политотдел Кошехабльского р-на Краснодарского кр., татарин. Ряд. Пропал без вести 00.08.1942 г Осн. РВК: д. 24, 1945 г, л. 73.

БАКИЕВ Равил Сабгатович, род. в 1922 г., д. Суляевка Лопатинского р-на Саратовской обл. Призван в ВС в 1941 г. Ряд., стр. Пропал без вести 00.05.1943 г. Осн. ЦАМО: оп. 977520, д. 908, л. 33 об.

БАКУМЕНКО Степан Иванович, род. в 1910 г., г. Майкоп. Ряд., стр. Пропал без вести 00.07 1942 г Осн. ЦАМО: оп. 977520, д. 502, л. 150.

БАЛАБАЕВ Николай Иванович, род. в 1926 г., Кошехабльский р-н Краснодарского кр., русский. Ефр., связист 1082 АГлр. Умер от ран 22.05.1945 г Пох. г Цибинген, Гандербургская провинция, арм. клад., Германия. Осн. РВК: д. 21, 1941 г л. 176.

БАЛДА Игнат Евсеевич, род. в 1905 г., х. Маликово Гиагинского р-на Краснодарского кр. Призван в ВС в 1941 г Ряд., стр. Пропал без вести 00.04.1943 г Осн. ЦАМО: оп. 977520, д. 857, л. 68 об.

БАЛЯСНИКОВ Петр Федорович, род. в 1904 г., ст-ца Лабинская Лабинского р-на Краснодарского кр. Призван в ВС в 1941 г. Гв. ст. л-т, ком. вз-да связи. Погиб в бою 24.12.1944 г Пох. южн. сторона с. Коша, у церкви Требишовского р-на, Чехословакия. Осн. ЦАМО: оп. 11458, д. 691, л. 376.

БАРАНОВ Егор Иванович, род. в 1907 г., д. Ремеслы Игнатьевского р-на. Мл. с-т, ком. со 536 сп, 114 сД. Умер от ран 16.08.1943 г. Пох. 4—6 км сев. вост. ст. Тениконда Лодейнопольского р-на Ленинградской обл. Осн. ЦАМО: оп. 18001, д. 645, л. 128.

БАРАНОВ Яков Максимович, род. в 1906 г. Призван в ВС в 1941 г. Ряд., стр. Погиб в бою 00.11.1941 г. Осн. ЦАМО: оп. 977520, д. 857, л. 68 об.

БАСОВ Николай Парфилович (Панфилович), род. в 1907 г., а. Кошехабль Кошехабльского р-на Краснодарского кр. Призван в ВС в 1941 г. Ряд., кав. Пропал без вести 00.04.1943 г. Осн. ЦАМО: оп. 977520, д. 118, л. 24 об.

БАСОВ Стефан Парфилович, род. в 1915 г., Кошехабльский р-н Краснодарского кр. Ряд., стр. 119 сп. Пропал без вести 00.05.1943 г. Осн. ЦАМО: оп. 977520, д. 837, л. 45.

БАСТРИЧКИН Алексей Тимофеевич, род. в 1906 г., ст-ца Лабинская Лабинского р-на Краснодарского кр., русский. Ряд., стр. Погиб в плену 00.09.1941 г Пох. г. Белая Церковь Киевской обл. Осн. ЦАМО: оп. 18004, д. 526, л. 196.

БАТАНОВ Мухамет Салатдинович, род. в 1897 г., Кошехабльский р-н Краснодарского кр., татарин. Ряд. 694 сп, 383 сД. Погиб в бою 01.06.1943 г. Пох. х. Семеновский Крымского р-на Краснодарского кр. Осн. ЦАМО: оп. 18001, д. 908, л. 30.

БАТРАКОВ Виктор Герасимович, род. в 1915 г., Кошехабльский р-н Краснодарского кр., русский. Гв. мл. л-т 117 гв. сп, 39 гв. сД. Погиб в бою 20.11.1942 г. Пох. в г. Сталинграде. Осн. ЦАМО: список, Б-132.

БАТЫРБИЕВ Забит Шехангериевич, род. в 1916 г., адыгеец. Пропал без вести в 1944 г. Осн. РВК: кн. выд. изв. Б-165.

БАТЫРБИЕВ Хазартали Шханчериевич, род. в 1916 г., а. Блечепсин Кошехабльского р-на Краснодарского кр. Ряд., кав. 442 ап. Погиб в бою 08.08.1942 г. Пох. под г. Керчи. Осн. ЦАМО: оп. 977520, д. 310, л. 25.

БАТЫШЕВ Нух Такужевич, род. в 1909 г., а. Егерухай Кошехабльского р-на Краснодарского кр. Призван в ВС в 1941 г С-т, ко. Пропал без вести 00.04.1943 г. Осн. ЦАМО: оп. 977520, д. 147, л. 208.

БАХТИЕВ Каюм Малюкович, род. в 1915 г., а. Джерокай Кошехабльского р-на Краснодарского кр. Ряд., стр. Пропал без вести 00.04.1943 г. Осн. ЦАМО: оп. 18004, д. 540, л. 160.

БАХТИЕВ Каган Момонович, род. в 1917 г., д. Марьевка Краснодарского кр. С-т 41 гв. сп, 14 гв. сД. Пропал без вести 28.11.1942 г. Пох. в р-не х. Горбатовского Серафимовичского р-на Сталинградской обл. Осн. ЦАМО: оп. 18001, д. 659, л. 68.

БАЧУРИН Гавриил Прохорович, род. в 1906 г., русский. Ряд. Погиб в бою 02.03.1945 г. Пох. д. Айзенберг, Восточная Пруссия. Осн. РВК: д. 24, 1945 г., л. 63.

БАШКАТОВ Абрам Ефремович, род. в 1896 г., Медвелинский р-н Ставропольского кр. Ряд., сап. Пропал без вести 00.04.1943 г. Призван в ВС в 1941 г. Осн. ЦАМО: оп. 977520, д. 278, л. 308.

БАШКАТОВ Николай, род. в 1912 г. ст-ца Петропавловская Курганинского р-на Краснодарского кр. Призван в ВС в 1941 г. Ряд., стр. Пропал без вести 00.04.1943 г. Осн. ЦАМО: оп. 977520, д. 147, л. 207 об.

БАШКО Иван Иванович, мл. л-т. Умер от ран 01.04.1945 г, Пох. г Рауша, близ г. Заган, мог. 9, Германия. Осн. РВК: кн. выд. изв. Б-3.

БЕБИХ Андрей Антонович, род. в 1906 г., ст-ца Костромская Мостовского р-на Краснодарского кр. Ряд., стр. Пропал без вести 00.05.1943 г. Призван в ВС в 1941 г. Осн. ЦАМО: оп. 977520, д. 908, л. 3.

БЕВОВ Асман Мухаметович, адыгеец. С-т. Погиб в бою 30.12.1942 г. Осн. РВК: кн. выд. изв. Б-244.

БЕВОВ Рамазан Кандетович, род. в 1908 г., а. Блечепсин Кошехабльского р-на Краснодарского кр., адыгеец. Ст. л-т. Погиб в бою 05.12.1941 г. под г. Брестом. Осн. ЦАМО: оп. 977520, д.684, л. 219 об.

БЕВОВ Сагид Муссович, род. в 1905 г., а. Блечепсин Кошехабльского р-на Краснодарского кр. Призван в ВС в 1941 г. Ряд., стр. Пропал без вести 00.04.1943 г. Осн. ЦАМО: оп. 977521, д. 472, л. 149.

БЕГЕРЕТОВ Асланчерий Алиевич, род. в 1917 г., а. Ходзь Кошехабльского р-на Краснодарского кр. Ряд. Пропал без вести 00.04.1943 г. Осн. РВК: кн. выд. изв. Б-91.

БЕДАНОКОВ Аскербий Айтекович, род. в 1921 г., а. Блечепсин Кошехабльского р-на Краснодарского кр., адыгеец. Призван в ВС в 1939 г. Ряд., стр. п/п 30, 7 ДКП. Пропал без вести 00.04.1943 г. Осн. ЦАМО: оп. 977520, д. 147, л. 209 об.

БЕДАНОКОВ Аскербий (Аскарбий) Каспотович, род. в 1917 г., а. Ходзь, Кошехабльского р-на Краснодарского кр. Л-т, политрук 40 А ЮЗФ. Пропал без вести 00.08.1941 г. Осн. ЦАМО: оп. 818883с, д. 853, л. 13.

БЕДАНОКОВ Батырбеч Сагидович. Ряд. 267 сп НКВД. Погиб 28.04.1943 г. Пох. на клад. х. Кореновского Крымского р-на Краснодарского кр. Осн. Сообщение Крымского РВК Краснодарского кр. от 05.06.1991 г.

БЕДАНОКОВ Измаил Айтекович, род. в 1916 г., а. Блечепсин Кошехабльского р-на Краснодарского кр., адыгеец. Призван в ВС в 1939 г. С-т, ком отд. п/п 736, п/я 136, под. 13. Пропал без вести 00.04.1943 г Осн. ЦАМО: оп. 977520, д. 147, л. 209 об.

БЕДЕНКО Павел Андреевич, род. в 1905 г., Кошехабльский р-н. Ряд., стр. Пропал без вести 00.09.1943 г. Осн. ЦАМО: оп. 977520, д. 502, л. 150.

БЕЖЕНЦЕВ Хаджимустаф Митеостович, род. в 1910 г., а. Егерухай Кошехабльского р-на Краснодарского кр. Ряд. Пропал без вести 00.05.1943 г. Осн. ЦАМО: оп. 977520, д. 921, л. 42.

БЕЗБАТЬКО Михаил Романович, род. в 1918 г., Кошехабльский р-н Краснодарского кр. Ряд., езд. 93 сп, 76 сД, 21 А. Пропал без вести 05.07.1942 г. Осн. ЦАМО: оп. 818883с, д. 847, л. 103.

БЕЗБАТЬКО Илья Иосифович, род. в 1915 г., х. Отрадный Кошехабльского р-на Краснодарского кр., русский. Л-т, ком роты 15 гв. осбр. Погиб в бою 23.03.1942 г. Пох. д. Хахели Демьяновского р-на Ленинградской обл. Осн. ЦАМО: оп. 11458, д. 116, л. 49.

БЕЗДЕТКО Михаил Романович, род. в 1918 г., х. Свободный труд Кошехабльского р-на Краснодарского кр. Погиб в бою 30.12.1942 г. Пох. с. Поповка Тормасинского р-на Сталинградской обл. Осн. ЦАМО: оп. 18001, д. 836, л. 121.

БЕЗЕРХОВ Аскарбий Турхубович, род. в 1925 г., а. Нешукай Теучежского р-на Краснодарского кр. Ряд., снайпер. 81 брмп. Погиб в бою 07.09.1943 г. Пох. с-з Мысхако Краснодарского кр. Осн. ЦАМО: оп. 18001, д. 830, л. 195.

БЕЗЗЕМЕЛЬНЫЙ Петр Михайлович, род. в 1923 г., Натырбовский с/с Кошехабльского р-на Краснодарского кр. Ряд., стр. Пропал без вести .00.04.1943 г. Осн. ЦАМО: оп. 977520, д. 118, л. 22 об.

БЕЗЗЕМЕЛЬНЫЙ Семен Михайлович, род. в 1910 г., х. Чехрак Кошехабльского р-на Краснодарского кр. Ряд., мин. Пропал без вести 00.05.1942 г Осн. ЦАМО: оп. 18004, д. 526, л. 194.

БЕЗЛЕЙКО Тихон Филиппович, род. в 1905 г х. Шелковников Кошехабльского р-на Краснодарского кр. Ряд. Пропал без вести 00.04.1943 г. Осн. ЦАМО: оп. 18004, д. 780, л. 149 об.

БЕЗРУКОВ Битлестен Увиткович, род. в 1911 г., Кошехабльский р-н Краснодарского кр., адыгеец. Ряд. 83 омсбр. Погиб в бою 06.10.1943 г. Пох. коса «Тузла» Темрюкского р-на Краснодарского кр. Осн. ЦАМО: оп. 18001, д. 939, л. 216.

БЕЗУЛЯК Игнат Николаевич, род. в 1918 г с. Натырбово Кошехабльского р-на Краснодарского кр., русский. Ряд. Пропал без вести в 1943 г Осн. РВК: д. 10, 1956 г., л. 138.

БЕЗУШКО Михаил Афанасьевич, род. в 1902 г Погиб в бою в 1942 г Пох. в ст. Варениковской Краснодарского кр. Осн. РВК: д. 24, 1945 г., л. 91.

БЕЙСИДЖЕВ Алима Махмудович, род. в 1921 г а. Джамбичи Красногвардейского р-на Краснодарского кр. Л-т, ком вз-да 53 обс, 15 сД. Пропал без вести 00.07 1941 г Осн. ЦАМО: список, Б-10.

БЕЛЕНКО Тихон Ефимович, род. в 1916 г., ст-ца Гиагинская Гиагинского р-на Краснодарского кр. Призван в ВС в 1942 г. Ряд. Пропал без вести 00.04.1943 г. Осн. ЦАМО: донесение вх. № 16102с от 21.04.1944 г

БЕЛЕНОВ Александр Григорьевич, род. в 1923 г., русский. Ряд. Погиб в бою 10.09.1943 г. Пох. на горе Мысхако в р-не г. Новороссийска Краснодарского кр. Осн. РВК: д. 24, 1945 г л. 90.

БЕЛИКОВ Иван Васильевич, род. в 1915 г., с. Натырбово Кошехабльского р-на Краснодарского кр. Ряд., стр. п/п 42642. Погиб в бою 00.09.1943 г. Пох. г Новороссийск, Малая земля. Осн. ЦАМО: оп. 18004, л. 526, л. 196.

БЕЛИМГОТОВ Адальгерий Камботович. Пропал без вести в 1943 г. в р-не г. Новороссийска. Осн. РВК: д. 21, 1944 г л. 16.

БЕЛИМГОТОВ Алий Ахмедович, род. в 1911 г., а. Ходзь Кошехабльского р-на Краснодарского кр., адыгеец. Мл. с-т, пом. ком. вз-да 1288 сп. Умер от ран в ХППГ в 5254 15.12.1944 г. Пох. 10 м южн. гражд. клад., южн. окр. г. Печь, Венгрия. Осн. ЦАМО: оп. 18003, д. 108, л. 37

БЕЛИМГОТОВ Хангерий Камботович, род. в 1912 г., а. Ходзь Кошехабльского р-на Краснодарского кр. Ряд. 92 ор. Погиб в бою 31.07 1943 г. Пох. г Новороссийск, с-з Мысхако, в 500 м южн. выс. Безымянной. Осн. ЦАМО: оп. 18001, д. 632, л. 180.

БЕЛИМГОТОВ Худ Ахмедович, род. в 1919 г., а. Ходзь Кошехабльского р-на Краснодарского кр. Ефр., стр. 596 сп, 122 сД. Умер от болезни 05.05.1945 г. Пох. д. Средняя Бистрица, Югославия. Осн. ЦАМО: оп. 18003, д. 959, л. 34.

БЕЛИМЕНКО Илья Андреевич, род. в 1903 г., х. Казенно-Кужорский Кошехабльского р-на Краснодарского кр., русский. Ряд., сан. инстр. п/п 11826-Б. Пропал без вести 00.04.1944 г. Осн. ЦАМО: оп. 18004, д. 1334, л. 325.

БЕЛОВ Асланбий Мухамедович, род. в 1915 г., а. Блечепсин Кошехабльского р-на Краснодарского кр., адыгеец. С-т, ко 953 сп, 257 сД. Погиб в бою 30.12.1942 г. Пох. сев. окр. г. Великие Луки Калининской обл. Осн. ЦАМО: оп. 18001, д. 193, л. 106 об.

БЕЛОГЛАЗОВ Иван Иванович, русский. Ряд. Погиб в бою 11.02.1944 г. Осн. РВК: д. 24, 1945 г., л. 110.

БЕЛОГЛЯДОВ Ефим Савельевич, род. в 1905 г., х. Чехрак Кошехабльского р-на Краснодарского кр., русский. Ряд. Пропал без вести 00.07.1943 г. Осн. РВК: д. 10, 1950 г., л. 402.

БЕЛОГУБЦЕВ Карп Васильевич, род. в 1909 г., с. Натырбово Кошехабльского р-на Краснодарского кр., русский. С-т, шофер 33 сбр, 299 сб. Пропал без вести 00.07.1943 г Осн. РВК: д. 10, 1950 г., л. 195.

БЕЛОЗЕРОВ Иван Иванович, род. в 1899 г., Левороссьшинский р-н Воронежской обл. Призван в ВС в 1943 г. Ефр. п/п 39230. Пропал без вести 20.05.1944 г. Осн. ЦАМО: оп. 977520, д. 118, л. 25 об.

БЕЛОЗЕРОВ Николай Иванович, род. в 1917 г., а. Кошехабль Кошехабльского р-на Краснодарского кр. Ст. л-т 323 озбатр, 188 сД. Умер от ран 01.04.1942 г. Пох. д. Ложины Старо-Русского р-на Ленинградской обл. Осн. ЦАМО: оп. 818883с, д. 331, л. 159.

БЕЛОКОБЫЛЬСКИЙ Филипп Данилович, род. в 1905 г., Вольненский с/с Кошехабльского р-на Краснодарского кр. С-т, ком. отд. 1 ксп. Умер от ран в ОМСБ № 98 08.01.1943 г. Пох. с. Ерзовка, мог. 4. Осн. ВМА: ф. 7773, оп. 1, д. 8, л. 1.

БЕЛОКОПЫТОВ Андрей Егорович, род. в 1908 г., Бешкаргайский р-н Павлодарской обл. Казахской ССР. Ряд., мин. 316 гсп. Умер от ран 21.03.1945 г. Пох. г. Нойштаут, Польша. Осн. ВМА: ф. 5168, оп. 1, д. 2, л. 11.

БЕЛОСОХОВ Александр Иосифович, род. в 1924 г., с. Натырбово Кошехабльского р-на Краснодарского кр. Ряд. 1331 сп, 318 сД. Пропал без вести 07 12.1943 г. Осн. ЦАМО: оп. 18002, д. 209, л. 75 об.

БЕЛОСОХОВ Иван Сидорович, род. в 1901 г., х. Казенно-Кужорский Кошехабльского р-на Краснодарского кр., русский. Ряд. 780 сп, 214 сД, 52 А. Погиб в бою 02.03.1945 г. Пох. сев. окр. с. Оберхоф, что юго-зап. г. Ниульбург, 10 км. Осн. ЦАМО: оп. 18003, д. 506, л. 20.

БЕЛОСОХОВ Петр Сидорович, род. в 1903 г., с. Натырбово Кошехабльского р-на Краснодарского кр., русский. Ряд., стр. Пропал без вести 00.06.1943 г. Осн. ЦАМО: оп. 977520, д. 968, л. 170.

БЕЛОУСОВ Александр Самсонович, род. в 1905 г., пос. Н. Посновский Красногвардейского р-на Харьковской обл. Призван в ВС в 1941 г. Ряд., связист. Пропал без вести 00.04.1943 г. Осн. ЦАМО: оп. 977520, д. 147, л. 212.

БЕЛОУХИН Григорий Константинович, род. в 1923 г., х. Отрадный Кошехабльского р-на Краснодарского кр. Призван в ВС в 1941 г. Ряд., связист. Пропал без вести 00.04.1944 г. Осн. ЦАМО: оп. 977520, д. 147, л. 212 об.

БЕЛОУХИН Константин Акимович, род. в 1902 г., ст-ца Дондуковская Гиагинского р-на Краснодарского кр. Призван в ВС в 1941 г. Ряд. Пропал без вести 00.05.1942 г. Осн. ЦАМО: оп. 977520, д. 147, л. 212 об.

БЕЛОЦЕРКОВСКИЙ Иван Алексеевич, род. в 1923 г., русский. Ряд. Пропал без вести в 1943 г. Осн. РВК: д. 10, 1950 г., л. 83.

БЕЛОШАПКО Алексей Иванович, русский. Мл. с-т 1194 сп. Погиб в бою 27.03.1945 г. Пох. г Бреслау, Германия. Осн. РВК: д. 21, 1944 г., л. 102.

БЕЛОШАПКО Дмитрий Никифорович, род. в 1926 г., русский. Ряд. п/п 12346. После ранения отправлен в госпиталь № 53382 и пропал без вести в 1943 г Осн. РВК: д. 10, 1950 г л. 458.

БЕЛУХИН Григорий Константинович, род. в 1923 г., х. Отрадный Кошехабльского р-на Краснодарского кр. Ряд., стр. 115 гв. сп. Умер от ран 14.10.1944 г. в 508 МСБ. Пох. д. Рейентувка Варшавской губернии Радзиминского уезда, дивиз. клад. мог. 12. Осн. ВМА: оп. 1, д. 3, л. 20.

БЕЛУХИН Константин Акимович, род. в 1908 г., с. Дмитриевка Кошехабльского р-на Краснодарского кр. Ряд., стр. 83 морсбр, 51 А. Пропал без вести 00.05.1942 г. Осн. ЦАМО: оп. 818883с, д. 1272, л. 39.

БЕЛЬМЕХОВ Махмуд Тауменович, род. в 1914 г., а. Кошехабль Кошехабльского р-на Краснодарского кр., адыгеец. Л-т 902 сп, 248 сД. Погиб в бою 07.01.1943 г. Пох. с. Дивное Новокубанского р-на Краснодарского кр. Осн. ЦАМО: список, Б-133.

БЕЛЬМЕХОВ Махмуд Шаунашхович, род. в 1923 г., а. Кошехабль Кошехабльского р-на Краснодарского кр. Л-т, ком. вз-да. Пропал без вести 00.01.1943 г. Осн. ЦАМО: пр. ГУК № 02705 от 06.12.1946 г.

БЕЛЯЕВ Алексей Иванович, род. в 1900 г., х. Соколов Кошехабльского р-на Краснодарского кр. Призван в ВС в 1941 г Ряд., стр. Пропал без вести 00.12.1943 г. в р-не г. Таганрога. Осн. ЦАМО: оп. 977520, д. 147, л. 207 об.

БЕЛЯЕВ Василий Алексеевич, род. в 1923 г., Лимановский р-н Воронежской обл. С-т 1369 сп, 417 сД. Погиб в бою 07.11.1942 г. Пох. ст-на Подгорная Моздокского р-на Чечено-Ингушской АССР. Осн. ЦАМО: оп. 818883, д. 1505, л. 168.

БЕЛЯЕВ Георгий Петрович, род. в 1898 г., Троицкий с/с Бернинского р-на Воронежской обл. Призван в ВС в 1942 г. Ряд., стр. Пропал без вести 00.08.1942 г. Осн. ЦАМО: оп. 18004, д. 526, л. 194.

БЕЛЯКОВ Александр Григорьевич, род. в 1925 г., Кошехабльский р-н Краснодарского кр., русский. Ряд., стр. 107 сбр, 18 А. Погиб в бою 10.09.1943 г. Пох. гора Мысхако в р-не г. Новороссийска. Осн. ЦАМО: оп. 18001, д. 930, л. 8 об.

БЕЛЯКОВ Григорий Николаевич, русский. Ряд., ездов. п/п 04596. Погиб в бою 08.05.1943 г. Пох. выс. 118,0 Крымского р-на Краснодарского кр. Осн. РВК: д. 24, 1945 г., л. 86.

БЕЛЯЧКОВ Филипп Иванович, род. в 1903 г., русский. Мл. л-т, ком. пулем. вз-да 1177 сп, 347 сД. Пропал без вести 00.08.1942 г Осн. РВК: д. 21, 1943 г., л. 46.

БЕРДНИКОВ Василий Яковлевич, род. в 1919 г., с. Натырбово Кошехабльского р-на Краснодарского кр. С-т. Пропал без вести 00.03.1943 г. Осн. ЦАМО: оп. 18004, д. 526, л. 195.

БЕРДНИКОВ Григорий Емельянович, род. в 1905 г., Чернигов-Александровский с/с Вязовского р-на Сталинградского кр. Призван в ВС в 1941 г. Ряд., телеф. Пропал без вести 00.07.1942 г. Осн. ЦАМО: оп. 977521, д. 369, л. 71 об.

БЕРЕБЕНИЦКИЙ Василий Никитович, род. в 1906 г., Кошехабльский р-н Краснодарского кр. Ряд., стр. 256 сп, 30 сД. Пропал без вести 23.07.1942 г Осн. ЦАМО: оп. 818883, д. 171, л. 83 об.

БЕРЗЕГОВ Хаджеретбий Билгоович, род. в 1920 г., а. Хачемзий Кошехабльского р-на Краснодарского кр. Ряд., стр. Пропал без вести 00.03.1943 г. Осн. ЦАМО: оп. 18004, д. 526, л. 197.

БЕРЕГОВОЙ Николай Акимович, род. в 1906 г., ст-ца Дондуковская Гиагинского р-на Краснодарского кр. Призван в ВС в 1941 г. Ряд., пекарь п/п 201. Пропал без вести 00.04.1943 г. Осн. ЦАМО: оп. 977520, д. 147, л. 210 об.

БЕРЕЖНОЙ Александр Кондратьевич, род. в 1912 г., ст-ца Келермесская Гиагинского р-на Краснодарского кр. Ряд. Пропал без вести 00.04.1942 г. Осн. РВК: кн. выд. изв., Б-90.

БЕРЕЖНОЙ Анисим Васильевич, род. в 1920 г., Краснодарский кр. Призван в ВС в 1941 г. Ряд. 8 гв. сД. Погиб в бою 20.02.1942 г. Пох. д. Сутоки Холмского р-на Калининской обл. Осн. ЦАМО: оп. 818883с, д. 1110, л. 34.

БЕРЕЖНОЙ Василий Петрович, род. в 1925 г., русский. Ряд. в/ч 13296. Погиб в бою 12.08.1943 г. Пох. сев.-вост. скаты выс. Долгой, сев. х. Грушового в р-не г Новороссийска. Осн. РВК: д. 24, 1945 г., л. 50.

БЕРЕЖНОЙ Григорий Савельевич, род. в 1903 (1901) г., п. Беноково Мостовского р-на Краснодарского кр. Призван в ВС в 1941 г. С-т 1153 сп, 343 сД. Пропал без вести 00.04.1943 г. Осн. ЦАМО: оп. 977520, д. 147, л. 207

БЕРЕЖНОЙ Ефим Авакумович, род. в 1900 г., русский. Призван в ВС в 1942 г. Ряд. Ленинградский фронт. Погиб в бою 23.07.1943 г. Пох. в г. Волхове, сев. часть братской мог. Осн. РВК: д. 24, 1945 г. л. 108.

БЕРЕЖНОЙ Иван Михайлович, род. в 1924 г., с. Беноково Мостовского р-на Краснодарского кр., русский. Гв. ряд., автоматчик 3 огвб, 8 огвсбр. Погиб в бою 27.08.1943 г. Пох. с-з Мысхако, 850 м вост. выс. Круглой в р-не г. Новороссийска Краснодарского кр. Осн. ЦАМО: оп. 18001, д. 757, л. 36.

БЕРЕЖНОЙ Иван Петрович, род. в 1918 г., ст-ца Келермесская Гиагинского р-на Краснодарского кр. Призван в ВС в 1939 г. Ряд., стр. Пропал без вести 00.04.1943 г. Осн. ЦАМО: оп. 977520, д. 147, л. 212 об.

БЕРЕЖНОЙ Михаил Петрович, род. в 1915 г., с. Натырбово Кошехабльского р-на Краснодарского кр. Ряд., пулем. Умер от ран 14.01.1944 г Пох. г. Бердянск (г Бузулуки). Осн. ЦАМО: оп. 18004, д. 526, л. 194 об.

БЕРЕЖНОЙ Федор Ефимович, род. в 1926 г., с. Натырбово Кошехабльского р-на Краснодарского кр. Ряд. 246 сп, 82 сД. Пропал без вести 18.01.1945 г. Осн. ЦАМО: оп. 18003, д. 630, л. 17.

БЕРЕТАРЬ Анчек Закошуович, род. в 1906 г., а. Уляп Кошехабльского р-на Краснодарского кр. Ряд. Пропал без вести в 1941 г. Осн. ЦАМО: оп. 18004, д. 332, л. 62.

БЕРЁЗКИН Иван Демьянович, род. в 1900 г., с. Натырбово Кошехабльского р-на Краснодарского кр. Ряд., стр. Пропал без вести 00.11.1943 г. Осн. ЦАМО: оп. 18004, д. 488, л. 44 об.

БЕРЗЕГОВ Абдул Умарович, род. в 1909 г., а. Егерухай Кошехабльского р-на Краснодарского кр., адыгеец. Призван в ВС в 1941 г Л-т, ком. вз-да 24 гсп, 77 гсД. Пропал без вести 00.04.1943 г. Осн. ЦАМО: оп. 977520, д. 147, л. 208.

БЕРЗЕГОВ Аскарбий Туркубиевич, адыгеец. Ряд., снайпер, брмп. Погиб в бою 06.09.1943 г Пох. с-з Мысхако, 4 км южн. г. Новороссийска. Осн. РВК: д. 24, 1945 г., л. 93.

БЕРЗЕГОВ Ахмед Учужукович, род. в 1910 г., а. Егерухай Кошехабльского р-на Краснодарского кр. Призван в ВС в 1941 г. Ряд., стр. Пропал без вести 00.04.1943 г. Осн. ЦАМО: оп. 977520, д. 147, л. 208.

БЕРЗЕГОВ Дагужи Османович, род. в 1905 г., а. Понежукай Кошехабльского р-на Краснодарского кр., адыгеец. Ряд., сапер 326 оиб. Погиб в бою 14.10.1942 г. в р-не г. Сталинграда. Осн. ЦАМО: оп. 18001, д. 988, л. 169 об.

БЕРЗЕГОВ Едыдж Харунович, род. в 1900 г., а. Хачемзий Кошехабльского р-на Краснодарского кр. Пропал без вести 00.04.1943 г. Осн. ЦАМО: оп. 977520, д. 684, л. 219.

БЕРЗЕГОВ Зуль Харунович, род. в 1905 г., а. Хачемзий Кошехабльского р-на Краснодарского кр. Ряд. Пропал без вести 00.12.1944 г. Осн. РВК: д. 10, 1951 г.

БЕРЗЕГОВ Кар Якубович, род. в 1926 г., а. Хачемзий Кошехабльского р-на Краснодарского кр. Призван в ВС в 1943 г. Ряд., стр. Пропал без вести 00.02.1944 г. Осн. ЦАМО: оп. 977520, д. 327, л. 72.

БЕРЗЕГОВ Кишимаф Луович, род. в 1915 г., а. Хачемзий Кошехабльского р-на Краснодарского кр. Ряд., стр. Пропал без вести 00.03.1943 г. Осн. ЦАМО: оп. 18004, д. 526, л. 197.

БЕРЗЕГОВ Кушук Радкатович, род. в 1916 г., а. Кошехабль Кошехабльского р-на Краснодарского кр. Л-т 3 сп, 218 сД. Погиб в бою 21.02.1942 г. Пох. д. Селиверстово Н. Одесского р-на Николаевской обл. Осн. ЦАМО: список, Б-174.

БЕРЗЕГОВ Матих (Матик) Лухович, род. в 1918 г., а. Хачемзий Кошехабльского р-на Краснодарского кр., адыгеец. Гв. ст. л-т, нач. связи 137 гв. сп, 47 гв. сД. Погиб в бою 18.03.1944 г. Пох. д. Селиверстово Н. Одесского р-на Николаевской обл. Осн. ЦАМО: оп. 11458, д. 315, л. 211.

БЕРЗЕГОВ Махмуд Якубович, род. в 1901 г., а. Хачемзий Кошехабльского р-на Краснодарского кр. Призван в ВС в 1941 г. Ст. с-т, кав. Пропал без вести 00.03.1943 г. Осн. ЦАМО: оп. 18004, д. 526, л. 197.

БЕРЗЕГОВ Николай Яковлевич, род. в 1926 г., Кошехабльский р-н Краснодарского кр. Ряд., пулем. 161 гв. сп, 53 гв. сД. Погиб в бою 10.08.1944 г. Пох. 200 м южн. х. Гора Оявере волости, Эстония. Осн. ЦАМО: оп. 18002, д. 870, л. 86.

БЕРЗЕГОВ Нурбий Учужукович, род. в 1918 г., а. Егерухай Кошехабльского р-на Краснодарского кр. Призван в ВС в 1938 г. С-т. Пропал без вести 00.10.1943 г. Осн. ЦАМО: оп. 977520, д. 147, л. 208 об.

БЕРЗЕГОВ Пшимаф Люович, род. в 1915 г (1919 г.). Призван в ВС в 1939 г Ряд., стр. Пропал без вести 00.03.1943 г Осн. РВК: кн. выд. изв., Б-60.

БЕРЗЕГОВ Рамазан Татухович, род. в 1910 г., а. Егерухай Кошехабльского р-на Краснодарского кр. Призван в ВС в 1941 г. Ряд., стр. Пропал без вести 00.04.1943 г. Осн. ЦАМО: оп. 977520, д. 147, л. 208.

БЕРЗЕГОВ Салих Учужукович, род. в 1918 г., а. Егерухай Кошехабльского р-на Краснодарского кр., адыгеец. Гв. ряд., развед. 156 гв. сп, 51 гв. сД. Погиб в бою 07.08.1943 г. Пох. 1,5 км вост. окр. с. Березовка Бартовского р-на Курской обл. Осн. ЦАМО: оп. 18001, д. 611, л. 244 об.

БЕРЗЕГОВ Сальмен Сафербиевич, род. в 1905 г., а. Егерухай Кошехабльского р-на Краснодарского кр., адыгеец. Призван в ВС в 1941 г. Ряд. 197 сД, 63 А. Пропал без вести 21.08.1942 г. Осн. ЦАМО: оп. 818883с, д. 1447, л. 41.

БЕРЗЕГОВ Сулейман Сафврбиевич. Ряд. п/п 11316. Пропал без вести 03.11.1943 г Осн. РВК: кн. выд. изв., Б-33.

БЕРЗЕГОВ Хаджертбий Бимович, род. в 1920 г., а. Хачемзий Кошехабльского р-на Краснодарского кр. Призван в ВС в 1941 г. Ряд., стр. Пропал без вести 00.03.1943 г. Осн. РВК: кн. выд. изв., Б-12.

БЕРЗЕГОВ Худ Учужукович, род. в 1903 г., а. Егерухай Кошехабльского р-на Краснодарского кр. Призван в ВС в 1941 г. Ряд., стр. Пропал без вести 00.04.1943 г Осн. ЦАМО: оп. 977520, д. 147, л. 208 об.

БЕРЗЕГОВ Хусейн Учужукович, род. в 1910 г., а. Егерухай Кошехабльского р-на Краснодарского кр. Ряд., 9 пп, Краснодарская Д. Погиб в бою 10.08.1944 г. Пох. с. Вевюрка Дембицкого р-на Жешувского воеводства, Польша. Осн. ЦАМО: оп. 18002, д. 1032, л. 56.

БЕРЗЕГОВ Шалих Халахович, род. в 1912 г., Краснодарский кр. Призван в ВС в 1941 г. Ряд. 1161 сп, 351 сД. Погиб в бою 09.02.1942 г. Осн. ЦАМО: оп. 818883с, д. 1358, л. 56.

БЕРСИЕВ Меджид Джанчериевич, род. в 1917 г., а. Хачемзий Кошехабльского р-на Краснодарского кр. Призван в ВС в 1943 г. п/п 42712. Пропал без вести 00.10.1944 г. Осн. ЦАМО: оп. 977521, д. 308, л. 98.

БЕСКРОВНЫЙ Григорий Иванович, род. в 1912 г., с. Натырбово Кошехабльского р-на Краснодарского кр., русский. Ряд. Пропал без вести 04.12.1941 г. Осн. РВК: д. 24, 1945 г., л. 56.

БЕСКРОВНЫЙ Петр Сысоевич, род. в 1912 г. Ряд. Погиб в бою 12.12.1942 г. Пох. х. Астипов Бековского р-на Ростовской обл. Осн. РВК: д. 24, 1945 г., л. 262.

БЕСПАЛОВ Алексей Захарович, род. в 1911 (1910) г., а. Кошехабль Кошехабльского р-на Краснодарского кр., русский. Ряд. 472 сп. Умер от ран 12.03.1944 г. в 246 МСБ. Пох. на клад. с. В-Ростовка Оратовского р-на Винницкой обл. Осн. ЦАМО: оп. 1, д. 4, л. 40.

БЕСПАЛОВ Михаил Родионович, род. в 1925 г., Кошехабльский р-н Краснодарского кр., русский. Гв. ряд., стр. 338 гсп. Погиб в бою 04.04.1944 г. Пох. с. Прочитин Глубочанского р-на Тернопольской обл., сельск. клад. мог. № 3. Осн. ЦАМО: оп. 18002, д. 481, л. 202.

БЕССОНОВ Филипп Филиппович, род. в 1911 г., русский. Ряд., стр. Погиб в бою 09.12.1942 г. Пох. с. Сорокино-Московский Ленинградской обл. Осн. РВК: д. 24, 1945 г., л. 79.

БЕШКАНОВ Николай Никитович, род. в 1912 г., ст-ца Темиргоевская Курганинского р-на Краснодарского кр. Призван в ВС в 1941 г. Ряд., стр. Пропал без вести 00.04.1943 г. Осн. ЦАМО: оп. 977520, д. 857, л. 68.

БЖАШЕВ Хаджиюсуф Машыстович, род. в 1911 г., а. Кошехабль Кошехабльского р-на Краснодарского кр., адыгеец. Ряд., сапер 124 ОГАБ, БМ, РГК. Погиб в бою 27.07.1943 г. Пох. сев. вост. скаты выс. 633 г. Новороссийска. Осн. ЦАМО: оп. 18001, д. 553, л. 197 об.

БЖЕМБАХОВ Алий Нагоевич, род. в 1903 г., адыгеец. Ряд. Пропал без вести 00.03.1943 г. Осн. РВК: кн. выд. изв., Б-8.

БЖЕМБАХОВ Мухтар Исхакович, род. в 1919 г., а. Кошехабль Кошехабльского р-на Краснодарского кр., адыгеец. Ряд. Пропал без вести 00.04.1943 г. Осн. ЦАМО: оп. 977520, д. 502, л. 150.

БЖЕЦЕВ Аслан Тхахачевич, род. в 1923 г., Кошехабльский р-н Краснодарского кр. Ряд., стр. 269 гв. сп, 88 гв. сД. Умер от ран 22.07.1944 г. в ППГ № 4185. Пох. с. Городелец Ковельского р-на, мог. 5. Осн. ВМА: ф. 4185, оп. 1, д. 3, л. 11.

БЖЕЦЕВ Батон Титуович, адыгеец. Гв. ст. с-т 30 кп. Погиб в бою 26.07 1944 г Осн. РВК: д. 21, 1944 г., л. 1.

БЖЕЦЕВ Зульхадже Пшитефович, род. в 1901 г., а. Егерухай Кошехабльского р-на Краснодарского кр. Ряд. 185 гв. сп, 60 гв. сД. Погиб в бою 17.07 1943 г Пох. роща Круглая Изюмского р-на Харьковской обл. Осн. ЦАМО: оп. 18001, д. 897, л. 88.

БЖЕЦЕВ Зухижи Титуович, адыгеец. Ряд. Погиб в бою 17.07.1943 г Пох. юго-вост. окр. опушки рощи «Круглая» Изюмского р-на Харьковской обл. Осн. РВК: д. 24, 1945 г., л. 42.

БЖЕЦЕВ Лю Батмирзович, род. в 1917 г., а. Егерухай Кошехабльского р-на Краснодарского кр., адыгеец. Ряд., стр. 77 сп. Погиб в бою 23.04.1944 г. Пох. 300 м сев. вост. х. Сууренсадумал Криушенского р-на Эстонской ССР. Осн. РВК: д. 24, 1945 г., л. 115.

БЖЕЦЕВ Махмуд Теучежевич, род. в 1909 г., а. Егерухай Кошехабльского р-на Краснодарского кр. Ряд., стр. 1153 сп. Умер от ран 23.01.1943 г. в 328 омсб. Пох. Западная балка, 8 км зап. с. Ерзовки Дубовского р-на Сталинградской обл. Осн. ВМА: ф. 7790, оп. 1, д. 4, л. 45.

БЖЕЦЕВ Мосс (Мусса) Карович, род. в 1911 (1906) г., а. Егерухай Кошехабльского р-на Краснодарского кр. Призван в ВС в 1941 г. Ряд., стр. Пропал без вести 00.03.1943 г Осн. ЦАМО: оп. 977520, д. 857, л. 68.

БЖЕЦЕВ Хаджимустаф Митеостович, род. в а. Егерухай Кошехабльского р-на Краснодарского кр. Ряд. Пропал без вести 00.05.1943 г Осн. ЦАМО: донесение вх. № 73660с от 11.11.1947 г

БЖЕЦЕВ Хаджиретбий Каракарович, род. в 1920 г., адыгеец. Ряд. 781 сп. Пропал без вести 26.06.1941 г. Осн. РВК: д. 10, 1950 г., л. 532.

БЗАСЕЖЕВ Гумар Яхьяевич, род. в 1912 г., а. Кошехабль Кошехабльского р-на Краснодарского кр. Призван в ВС в 1941 г. Л-т. Пропал без вести 29.08.1942 г

БЗАСЕЖЕВ Меджид Салихович, род. в 1901 г., а. Кошехабль Кошехабльского р-на Краснодарского кр., адыгеец. Ряд., стр. Пропал без вести 00.04.1943 г Осн. ЦАМО: оп. 977520, д. 118, л. 24.

БИБИКОВ Федор Иванович, род. в 1916 г., х. Вольный Кошехабльского р-на Краснодарского кр. Ряд. Пропал без вести в 1941 г. Осн. РВК: кн. выд. изв., Б-109.

БИГИРЕТОВ Аслангрей Амзиевич, род. в 1917 г., Ходзенский с/с Кошехабльского р-на Краснодарского кр. Ряд., оруд. номер. Пропал без вести 00.04.1943 г Осн. ЦАМО: оп. 977520, д. 118, л. 25 об.

БИДЕНКО Павел Андреевич, род. в 1905 г Дмитриевский с/с Кошехабльского р-на Краснодарского кр. Ряд., стр. Пропал без вести 00.06.1943 г в р-не г Новороссийска. Осн. РВК: кн. выд. изв., Б-99.

БИЖЕВ Алий Сагидович, род. в 1908 (1905) г., а. Ходзь Кошехабльского р-на Краснодарского кр. Призван в ВС в 1941 г. Ряд., стр. 138 зсп. Пропал без вести 00.03.1942 г. Осн. ЦАМО: оп. 977520, д. 908, л. 3.

БИЖЕВ Гумер Хаджиретович, род. в 1925 г., а. Кошехабль Кошехабльского р-на Краснодарского кр. Ряд. 520 од, ПВО, 30 Д. Погиб в бою 17.07 1944 г Пох. с. Лиховидово Великосельского р-на Брестской обл. Осн. ЦАМО: оп. 18002, д. 801, л. 125.

БИЖЕВ Измаил Сагидович, род. в 1901 г., а. Ходзь Кошехабльского р-на Краснодарского кр. Призван в ВС в 1941 г. Ряд., стр. 183 зсп. Пропал без вести 03.04.1942 г. Осн. ЦАМО: оп. 977520, д. 908, л. 3.

БИЖЕВ Касим Масхудович, род. в 1907 г., а. Ходзь Кошехабльского р-на Краснодарского кр., адыгеец. Ряд. Пропал без вести в 1941 г Осн. ЦАМО: список, Б-23.

БИЖЕВ Магомед Сагидович, род. в 1908 (1913) г., а. Ходзь Кошехабльского р-на Краснодарского кр. Призван в ВС в 1938 г Ст. с-т, ком. отд. погр. войск. Пропал без вести 00.06.1941 г. Осн. ЦАМО: оп. 977520, д. 908, л. 3.

БИЖЕВ Мусса Мисостович, род. в 1903г Кошехабльский р-н Краснодарского кр., адыгеец. Ряд. 1161 сп, 351 сД. Погиб в бою 09.02.1942 г. Пох. х. Веселый Елизаветинского р-на Харьковской обл. Осн. ЦАМО: оп. 818883с, д. 1358, л. 56.

БИЖЕВ Мухаджир Ляхович, род. в 1910 г., а. Кошехабль Кошехабльского р-на Краснодарского кр., адыгеец. Призван в ВС в 1941 г Ряд., стр. п/п 4044 «и». Пропал без вести 00.12.1943 г Осн. ЦАМО: оп. 977520, д. 908, л. 33.

БИЖЕВ Осман Сагидович, род. в 1908 г а. Ходзь Кошехабльского р-на Краснодарского кр. Призван в ВС в 1941 г Ряд., стр. Пропал без вести 00.05.1943 г Осн. ЦАМО: оп. 977520, д. 908, л. 3.

БИЖЕВ Умар Нахович, адыгеец. Ряд., стр. Погиб в бою 25.08.1943 г Пох. выс. 125,4 Донецкой обл. Осн. РВК: д. 24, 1945 г., л. 95.

БИЖЕВ Хутат Хаджиретович, род. в 1906 г., а. Кошехабль Кошехабльского р-на Краснодарского кр., адыгеец. Призван в ВС в 1941 г., Ряд., стр. Погиб в бою 24.02.1942 г. Пох. д. Мякота Износковского р-на Смоленской обл. Осн. ЦАМО: оп. 977520, д. 908, л. 33.

БИКБАЧЕВ Ибрагим Сагидович, род. в 1911 г., а. Хакуринохабль Кошехабльского р-на Краснодарского кр., татарин. Ряд., шофер ппс 201, 102 мспб. Пропал без вести 00.08.1941 г. Осн. ЦАМО: оп. 18004, д. 1936, л. 234.

БИКТИМИРОВ Айса Ибрагимович, род. в 1905 (1907) г., а. Джерокай Кошехабльского р-на Краснодарского кр. Призван в ВС в 1941 г Ряд., стр. Пропал без вести 00.10.1944 г. Осн. ЦАМО: оп. 977521, д. 510, л. 275.

БИЛИН Лейба Моисеевич, род. в 1905 г., г. Днепропетровск Днепропетровской обл. Ряд., стр. Пропал без вести 00.03.1944 г. Осн. ЦАМО: оп. 18004, д. 493, л. 171.

БИРЮКОВ Александр Ермилович, род. в 1918 (1922) г., Добровский р-н Рязанской обл. С-т, наводчик 115 осбр. Погиб в бою 15.09.1943 г. пох. д. Куриловка Новгород-Северского р-на Черниговской обл. Осн. ЦАМО: оп. 18001, д. 784, л. 230.

БИРЮКОВ Юрий Никитович, род. в 1924 г., Ряд., стр. Умер от ран в 1943 г. в ЭВГ № 2695. Осн. РВК: д. 24, 1945 г., л. 58. Пох. г Харьков.

БИЧЕВ Амин Хамидович, род. в 1914 г., Кошехабльский р-н Краснодарского кр. Ряд. 565 сп, 161 сД. Погиб в бою 12.08.1943 г. Пох. с. Бромля Тростянецкого р-на Сумской обл. Осн. ЦАМо: оп. 18001, д. 1029, л. 34.

БИЮКОВ Айса Исханович, род. в 1904 г., Краснодарский кр., Адыгеец. Ряд. 220 сп, 4 сД. Погиб в бою 07.02.1942 г Пох. с. Калиновка Кагановического р-на Ворошиловградской обл. Осн. ЦАМО: оп. 818883с, д. 818, л. 23.

БИЮКОВ Измаил Фицович, род. в 1900 г., а. Блечепсин Кошехабльского р-на Краснодарского кр., адыгеец. Призван в ВС в 1941 г Ряд., стр. Пропал без вести 00.03.1943 г Осн. ЦАМО: оп. 977520, д. 908, л. 33.

БЛАЩИНСКИЙ Василий Васильевич, род. в 1907 г., Натырбовский с/с Кошехабльского р-на Краснодарского кр. Ряд., стр. Пропал без вести 00.04.1943 г. Осн. ЦАМО: оп. 977520, д. 118, л. 23.

БЛАЩИНСКИЙ Петр Ефимович, род. в 1924 г Натырбовский с/с Кошехабльского р-на Краснодарского кр. Ряд., стр. Пропал без вести 00.12.1943 г Осн. ЦАМО: оп. 977520, д. 118, л. 23.

БЛИНОВ Николай Андреевич, род. в 1918 г., Краснодарский кр. Ряд. 1161 сп, 351 сД. Погиб в бою 19.01.1942 г. Пох. х. Викниво Изюмского р-на Харьковской обл. Осн. ЦАМО: оп. 818883с, д. 1358, л. 56.

БЛУДОВ Иван Леонтьевич, род. в 1898 г., Кошехабльский р-н Краснодарского кр., русский. Гв. ряд. 42 гв. ккп, 10 гв. кД. Погиб в бою 19.07.1944 г Пох. с. Чемерики Белорусской ССР.

БЛУДОВ Николай Васильевич, род. в 1923 г., с. Филатовка Добровского р-на Рязанской обл. Ст. с-т, ком. отд. в/ч 51441. Пропал без вести 00.01.1945 г. Призван в ВС в 1939 г. Осн. РВК: кн. выд. изв., Б-122.

БЛУДОВ Петр Иванович, род. в 1926 г х. Игнатьевский Кошехабльского р-на Краснодарского кр., русский. Мл. с-т 100 ор, 1 гв. А. Погиб в бою 06.12.1944 г Пох. вост. окр. с. Бачковец Михайловского р-на, Словакия. Осн. ЦАМО: оп. 18003, д. 28, л. 175.

БЛЯШЕВ Касим Ханалович, род. в 1916 г., а. Джерокай Кошехабльского р-на Краснодарского кр. Ст. с-т 593 тп. Умер от ран 22.11.1941 г. Пох. Скорбящинское клад. г Рязани. Осн. ЦАМО: донесение вх. № 8859с от 12.06.1942 г.

БОБИН Иван Александрович, род. в 1913 г., ст-ца Ново-Лабинская Краснодарского кр. Ряд. Пропал без вести 00.11.1941 г. Русский. Осн. ЦАМО: оп. 18002, д. 545, л. 20 об.

БОГАЧКОВ Афанасий Артемович, род. в 1914 г., а. Блечепсин Кошехабльского р-на Краснодарского кр. Ряд. 691 сп, 383 сД. Пропал без вести 15.07.1942 г. Осн. ЦАМО: оп. 818883 с, д. 903, л. 103.

БОГДАЛОВ Занир (Зинур) Ибрагимович, род. в 1910 (1896) г., а. Егерухай Кошехабльского р-на Краснодарского кр. Ряд., стр. в/ч 59363. Пропал без вести 00.11.1941 г. в р-не г. Ростова-на-Дону. Осн. ЦАМО: оп. 977520, д. 837, л. 45.

БОГДАЛОВ Шокир Ибрагимович, род. в 1912 г., х. Политотдел Кошехабльского р-на Краснодарского кр., татарин. Ряд. Пропал без вести 00.03.1943 г Осн. РВК: д. 24, 1945 г., л. 75.

БОГДАНОВ Михаил Терентьевич, род. в 1909 г., Кошехабльский р-н Краснодарского кр. Мл. с-т, стр., ком. отд. 3 мсб, 15 мсбр. Погиб в бою 24.02.1943 г. Пох. д. Глотовка Дмитриевского р-на Курской обл. Осн. ЦАМО: оп. 18001, д. 1373, л. 33.

БОГДАШКО Николай Иванович, русский, п/п 280. Умер от болезни 01.05.1943 г Осн. РВК: д. 10, 1951 г, л. 15.

БОГЛАЕВ Парфирий Данилович, род. в х. Дмитриевском Кошехабльского р-на Краснодарского кр., русский. Ряд. в/ч 48592. Пропал без вести 04.11.1943 г. Осн. РВК: д. 24, 1945 г., л. 37.

БОГУСАЕВ Иван Никитович, род. в 1914 г., Кошехабльский р-н Краснодарского кр. Мл. с-т 371 сп, 130 сД. Погиб в бою 14.01.1945 г. Пох. м. Побаллен, Восточная Пруссия. Осн. ЦАМО: оп. 18003, д. 96, л. 135 об.

БОДНАРЧУК Владимир Антонович, род. в 1924 г с. М. Александровское Винниковского р-на Винницкой обл. Призван в ВС в 1942 г. Ряд. Пропал без вести 00.12.1944 г. Осн. ЦАМО: оп. 977521, д. 464, л. 217

БОДЖОКОВ Ереджиб Бечмизович, ряд. Погиб в бою 15.02.1945 г Пох. Гурьевский р-н Калининградской обл. Осн.: список Гурьевского РВК Калининградской обл. исх. № 74 от 24.01.1990 г.

БОЖЕНКО Василий Андреевич, род. в с. Штурбино Красногвардейского р-на Краснодарского кр. Мл. л-т, ком. вз-да 23 осбр. Погиб в бою 25.01.1943 г. Пох. с. Марково Великолукского р-на Псковской обл. Осн. ЦАМО: список, Б-64.

БОЖКО (БОЖКОВ) Василий Иванович, род. в 1920 г Натырбовский с/с Кошехабльского р-на Краснодарского кр., русский. Ряд., кав. Пропал без вести 00.04.1943 г Осн. ЦАМО: оп. 977520, д. 118, л. 22 об.

БОЖКО Иван Иванович, род. в 1922 г х. Чехрак Кошехабльского р-на Краснодарского кр. Мл. л-т, ком. развед. вз-да 747 сп, 172 сД. Умер от ран 01.04.1945 г Пох. д. Раута (Рауша), р-н г. Зарац (Зарау) Германия. Осн. ЦАМО: оп. 11458, д. 757, л. 158.

БОЖОК Семен Акимович, ряд., стр. Погиб в бою 21.08.1944 г Пох. южн. выс. 082,3 в р-не с. Куропыня. Осн. РВК: кн. выд. изв., Б-48.

БОЙКО Василий Ильинович, род. в 1898 г Призван в ВС в 1941 г. Ряд. Погиб в бою 07 10.1943 г при форсировании Днепра. Осн. РВК: д. 10, 1956 г л. 88.

БОЙКО Максим Зиновьевич, род. в 1918 г. в Киевской обл. Призван в ВС в 1938 г. Ряд., кочегар. Пропал без вести 00.10.1941 г. Осн. РВК: кн. выд. изв., Б-78.

БОЙКОВ Григорий Михайлович, род. в 1907 г., х. Красный Кошехабльского р-на Краснодарского кр. Гв. ст. л-т 354 тсап. Пропал без вести 00.01.1942 г Осн: сообщение Гурьевского РВК Калининградской обл. исх. № 74 от 24.01.1990 г.

БОЙЧЕНКО Александр Васильевич, род. в 1926 г., х. Вольный Кошехабльского р-на Краснодарского кр. Призван в ВС в 1943 г Ряд., стр. Погиб в бою 27.07.1944 г Осн. ЦАМО: оп. 977520, д. 857, л. 68 об.

БОЙЧЕНКО Алексей Сергеевич, род. в 1919 г., х. Игнатьевский Кошехабльского р-на Краснодарского кр., русский. С-т. Пропал без вести 00.07 1941 г. Осн. ЦАМО: оп. 977520, д. 684, л. 219.

БОЙЧЕНКО Павел Андреевич, род. в 1920 г., русский. Ряд. п/п 28246. Погиб в бою 01.08.1943 г. Пох. в Донецкой обл. Осн. РВК: д. 10, 1950 г., л. 495.

БОЙЧЕНКО Филипп Андреевич, род. в 1905 г., х. Игнатьевский Кошехабльского р-на Краснодарского кр., русский. Ком. отд. 498 сп, 132 сД. Погиб в бою 17.02.1942 г. Пох. д. Сидоровка Русско-Бродского р-на Орловской обл. Осн. ЦАМО: оп. 818883с, д. 1145, л. 15.

БОЙЧЕНКО Яков Андреевич, род. в 1908 г., Кошехабльский р-н Краснодарского кр., русский. Ряд. 106 гв. сп, 212 сД. Погиб в бою 21.11.1944 г. Пох. с. Тура, Венгрия. Осн. ЦАМО: оп. 18002, д. 1603, л. 100.

БОЛДА Игнат Евсеевич, род. в 1905 г., Кошехабльский р-н Краснодарского кр. Ряд. 343 сД. Погиб в бою 07.03.1942 г. Пох. с. Кисели Алексеевского р-на Харьковской обл. Осн. ЦАМО: оп. 818883с, д. 414, л. 69.

БОЛДЫШ Михаил Иванович, род. в 1905 г. Ряд. Пропал без вести 00.06.1943 г Осн. РВК: кн. выд. изв., Б-178.

БОЛОКОВ Андрей Магомедович, род. в 1922 г., а. Блечепсин Кошехабльского р-на Краснодарского кр., адыгеец. Ряд. 481 сп. Пропал без вести 00.05.1942 г Осн. ЦАМО: оп. 18002. д. 501, л. 99.

БОЛОКОВ Бечхан (Мешхан) Нашхович, род. в 1900 г., а. Блечепсин Кошехабльского р-на Краснодарского кр., адыгеец. Призван в ВС в 1941 г., Ряд., стр. Пропал без вести 00.11.1943 г. в р-не г. Сталинграда. Осн. ЦАМО: оп. 977520, д. 908, л. 33.

БОЛОКОВ Индрис Магометович, род. в 1922 г., а. Блечепсин Кошехабльского р-на Краснодарского кр., адыгеец. Призван в ВС в 1941 г. Ряд., стр. ппс 884, 481 сп. Пропал без вести 00.04.1943 г. Осн. ЦАМО: оп. 977520, д. 147, л. 209 об.

БОЛОКОВ Исмаил Масхудович, род. в 1905 (1901) г., а. Блечепсин Кошехабльского р-на Краснодарского кр., адыгеец. Ряд., стр. 1161 сп, 351 сД, 57 А. Пропал без вести 00.11.1943 г. в р-не г. Кропоткина Краснодарского кр. Осн. ЦАМО: оп. 977520, д. 908, л. 33.

БОЛОКОВ Мусса Тамович, род. в 1913 г., адыгеец, ряд. 78 сД. Пропал без вести 00.04.1943 г. в р-не г. Ростова-на-Дону. Осн. РВК: кн. выд. изв., Б-235.

БОЛОКОВ Сагид Якубович, род. в 1924 г., адыгеец. Ряд., стр. Умер от ран 24.09.1944 г Пох. гор. клад. № 6, Польша. Осн. РВК: д. 21, л. 219.

БОЛОКОВ Теучеж Джамботович, род. в 1918 г., а. Блечепсин Кошехабльского р-на Краснодарского кр., адыгеец. Призван в ВС в 1939 г Ряд. Пропал без вести 00.04.1943 г. в р-не г. Ржева Московской обл. Осн. РВК: д. 9, 1945 г., л. 14.

БОЛОКОВ Тока Тамович, род. в 1900 г., адыгеец. Ряд. Пропал без вести в 1944 г. в р-не х. Дурнево Орловской обл. Осн. РВК: д. 24, 1945 г., л. 59.

БОМАТОВ Пахувтин Зайнанович, род. в 1907 г., г. Буйнакск Дагестанской АССР. Ряд. Пропал без вести 00.04.1943 г. Осн. ЦАМО: оп. 977520, д. 118, л. 24 об.

БОНДАРЕВ Александр Ермолаевич, род. в 1910 г., х. Дмитриевский Кошехабльского р-на Краснодарского кр., русский. Ряд. Пропал без вести 00.09.1941 г Осн. ЦАМО: оп. 18002, д. 545, л. 15.

БОНДАРЕВ Алексей Андреевич, род. в 1915 г., х. Кравченский Гулькевичского р-на Краснодарского кр. Ряд., стр. п/п 464. Пропал без вести 00.09.1942 г Русский. Осн. ЦАМО: оп. 18002, д. 606, л. 184 об.

БОНДАРЕВ Кузьма Федорович, род. в Воронежской обл. Ряд. 1244 сп, 374 сД. Пропал без вести 29.09.1942 г в р-не Синявино Мгинского р-на Ленинградской обл. Осн. ЦАМО: оп. 818883 с, д. 1339, л. 133.

БОНДАРЕВ Петр Семенович, род. в 1902 г., русский. Ряд. Погиб в бою 17.07.1942 г. Пох. д. Пустошка Ленинградской обл. Осн. РВК: д. 24, 1945 г., л. 78.

БОНДАРЕВ Федор Данилович, род. в 1917 г., ст. Борщевка Балаклаевского р-на Харьковской обл. Призван в ВС в 1939 г. С-т, ко. Пропал без вести 00.06.1943 г. Осн. ЦАМО: оп. 977520, д. 147, л. 207.

БОНДАРЕНКО Алексей Григорьевич, род. в 1925 г., х. Отрадный Кошехабльского р-на Краснодарского кр. Призван в ВС в 1943 г. Ряд., стр. Пропал без вести 00.11.1943 г. Осн. ЦАМО: оп. 977520, д. 147, л. 212 об.

БОНДАРЕНКО Алексей Никитович, род. в 1904 г., с. Натырбово Кошехабльского р-на Краснодарского кр. Призван в ВС в 1941 г. Ефр., стр. Пропал без вести 20.04.1943 г. Осн. ЦАМО: оп. 977520, д. 684, л. 219.

БОНДАРЕНКО Алексей Тимофеевич, род. в 1914 г., с. Натырбово Кошехабльского р-на Краснодарского кр., русский. Л-т, ком. вз-да 18 ап 18 мсД. Пропал без вести 00.07 1941 г. Осн. ЦАМО: оп. 977520, д. 118, л. 25 об.

БОНДАРЕНКО Афанасий Филиппович, род. в 1892 г., ст-ца Темиргоевская Курганинского р-на Краснодарского кр. Призван в ВС в 1942 г. Ряд. Пропал без вести 00.04.1943 г. Осн. ЦАМО: оп. 977520, д. 147, л. 212.

БОНДАРЕНКО Василий Васильевич, род. в 1910 г., Краснодарский кр. Ряд. 2 омсб, 80 мсбр. Пропал без вести 19.05.1942 г. Осн. ЦАМО: оп. 818883 с, д. 1381, л. 25.

БОНДАРЕНКО Георгий Константинович, род. в 1914 г., с. Натырбово Кошехабльского р-на Краснодарского кр. Ст-на п/п 07163 «к». Пропал без вести 00.09.1943 г. Осн. РВК: кн. выд. изв., Б-127.

БОНДАРЕНКО Дмитрий Константинович, род. в 1907 г. Ряд., стр. Погиб в плену 18.01.1943 г. Осн. РВК: кн. выд. изв., Б-128.

БОНДАРЕНКО Иван Васильевич, род. в 1902 г., с. Натырбово Кошехабльского р-на Краснодарского кр., русский. Ряд., стр. 615 сп, 167 сД. Погиб в бою 13.03.1945 г. Пох. южн. окр. с. Заблодцы Бельского уезда, Польша. Осн. ЦАМО: оп. 18003, д. 434, л. 199.

БОНДАРЕНКО Иван Георгиевич, род. в 1913 г., с. Натырбово Кошехабльского р-на Краснодарского кр., русский. С-т, ко, олб, 259 сД. Пропал без вести 20.02.1943 г. в Ивановском р-не Ворошиловградской обл. Осн. ЦАМО: оп. 18001, д. 225, л. 46.

БОНДАРЕНКО Иван Дмитриевич, род. в 1924 г., х. Игнатьевский Кошехабльского р-на Краснодарского кр., русский. Ряд. Пропал без вести в 1943 г. Осн. РВК: д. 10, 1950 г., л. 458.

БОНДАРЕНКО Иван Кириллович, род. в 1925 г., х. Шевченко Теучежского р-на Краснодарского кр. Ряд., стр. 305 б, 33 кД. Умер от ран 19.01.1944 г. в мэп. № 11. Пох. в г. Краснодаре, гор. клад. воинский уч-к, мог. 612/1328. Осн. ЦАМО: оп. 18002, д. 307, л. 107.

БОНДАРЕНКО Матвей Григорьевич, род. в 1910 г., русский. Л-т. Пропал без вести 00.09.1941 г. Осн. РВК: Д. 21, 1943 г., л. 11.

БОНДАРЕНКО Михаил Михайлович, род. в 1923 г., Кошехабльский р-н Краснодарского кр., русский. Ряд., стр. 853 сп, 60 гв. сД. Погиб в бою 20.01.1943 г. Пох. х. Ковалева Каменского р-на Ростовской обл. Осн. ЦАМО: оп. 18001, д. 1129, л. 50 об.

БОНДАРЕНКО Никита Алексеевич, род. в 1906 г., русский. Ряд. Умер от ран 03.05.1945 г. Пох. г. Швейцбук, Германия. Осн. РВК: д. 24, 1945 г., л. 48.

БОНДАРЕНКО Николай Васильевич, род. в 1904 г Натырбовский с/с Кошехабльского р-на Краснодарского кр. Ряд., кав. Пропал без вести в 1944 г. Осн. ЦАМО: оп. 977520, д. 118, л. 22.

БОНДАРЕНКО Николай Иванович, род. в 1913 г., с. Натырбово Кошехабльского р-на Краснодарского кр. Ряд., шофер. Погиб в бою в 1941 г. в Смоленской обл. Осн. ЦАМО: оп. 18004, д. 526, л. 195.

БОНДАРЕНКО Федор Семенович, род. в 1913 г., х. Семено-Макаровский Кошехабльского р-на Краснодарского кр., русский. Ряд. 12 оср, 32 сД. Погиб в бою 12.11.1942 г. Пох. в р-не д. Париево Слободского р-на Смоленской обл. Осн. ЦАМО: оп. 818883 с, д. 1918, л. 58 об.

БОНДАРЕНКО Яков Андреевич, род. в 1889 г., с. Натырбово Кошехабльского р-на Краснодарского кр., русский. Ряд. Пропал без вести 00.08.1943 г. Осн. РВК: д. 10, т. 2, 1951 г.

БОНДЫРЕВ Степан Семенович, род. в 1907 г., Краснодарский кр. Ряд., автоматчик. Погиб в бою 04.04.1943 г. (Умер от ран в ЭВГ № 3017). Пох. Леонтьевское клад., г. Ярославль. Осн. ЦАМО: оп. 18001, д. 1025, л. 15.

БОРВИНЧЕНКО Василий Поликарпович, род. в 1908 (1905) г., х. Семено-Макаровский Кошехабльского р-на Краснодарского кр. Призван в ВС в 1941 г. Ряд., стр. Пропал без вести 00.04.1943 г. Осн. ЦАМО: оп. 977520, д. 147, л. 213 об.

БОРЗИКОВ Абдул Умарович, род. в Кошехабльском р-не Краснодарского кр. Мл. л-т 276 гсп, 77 гсД. Погиб в бою 19.04.1942 г. Пох. с. Диантора Крымской обл. Осн. ЦАМО: оп. 818883с, д. 1631, л. 9.

БОРЗЯНКО Людмила Владимировна, русская. Ряд. 157 орр. Умерла от ран 04.09.1942 г. в ЭВГ № 3201. Пох. в г. Краснодаре, гражд. клад. мог. № 3126. Осн. РВК: д. 24, 1945 г., л. 89.

БОРИСЕНКО Александр Захарович, род. в 1909 г., с. Новожерлиевское Брюховецкого р-на Краснодарского кр. Ряд., стр. пп 198, подразд. 5. Пропал без вести 00.05.1943 г. Осн. ЦАМО: оп. 18004, д. 2278, л. 265.

БОРИСОВ Асланчерий Умарович, род. в 1910 г., а. Кошехабль Кошехабльского р-на Краснодарского кр. Ряд., стр. 1149 сп, 353 сД. Погиб в бою 22.03.1943 г. Пох. МТФ Володарского Славянского р-на Краснодарского кр. Осн. ЦАМО: оп. 18002, д. 390, л. 150 об.

БОРОВИЧ Иван Тимофеевич, род. в 1923 г Гв. ряд., стр. 80 гсп, 32 гсД. Погиб в бою 29.09.1942 г Осн. ЦАМО: оп. 818883с, д. 1920, л. 87

БОРОВЛЕВ Илья Потапович, род. в 1906 г., ст-ца Костромская Ярославского р-на Краснодарского кр. Ряд. 220 отб, 54 А. Пропал без вести 13.10.1941 г. Осн. ЦАМО: оп. 18004, д. 1115, л. 22.

БОРОДЕНКО Василий Антонович, род. в 1914 г., с. Натырбово Кошехабльского р-на Краснодарского кр. Ряд., стр. п/п 802. Пропал без вести 00.04.1943 г. в р-не г. Воронежа. Осн. ЦАМО: оп. 977520, д. 118, л. 23 об.

БОРОДЕНКО Михаил Васильевич, род. в 1910 г., с. Натырбово Кошехабльского р-на Краснодарского кр. Ряд., связист. Умер от ран 24.07 1941 г. Пох. с. Городище Гребеневского р-на Полтавской обл. Осн. РВК: кн. выд. изв., Б-155.

БОРОДИН Василий Яковлевич, род. в 1925 г. в с-зе Элит Кошехабльского р-на Краснодарского кр., русский. Ряд., стр. 83 омсбр. Погиб в бою 26.09.1943 г. Пох. в р-не г. Анапы в Черном море. Осн. ЦАМО: оп. 18001, д. 939, л. 45.

БОРОКОВ Амербий Калмыкович, род. в 1922 г., а. Ходзь Кошехабльского р-на Краснодарского кр., адыгеец. Ряд., 97 оиб. Погиб в бою 05.10.1943 г. Пох. в р-не ст-цы Самурской, сев. х. Трактового Краснодарского кр. Осн. ЦАМО: оп. 18001, д. 938, л. 82.

БОРОКОВ Аскарбий Каншаович, род. в 1924 г., адыгеец. Ряд. Погиб в бою 13.01.1945 г. Пох. м. Ашгацен, Польша. Осн. РВК: д. 24, 1945 г л. 49.

БОРОКОВ Меджид Салихович, род. в 1910 г., а. Кошехабль Кошехабльского р-на Краснодарского кр., адыгеец. Ст. с-т. Пропал без вести 00.02.1943 г. Осн. ЦАМО: оп. 18004, д. 488, л. 44.

БОРОКОВ Михаил Иванович, род. в 1902 г г. Кара, Турция. Призван в ВС в 1941 г Ряд., стр. п/п 67948 «ф». Пропал без вести 00.05.1942 г. Осн. ЦАМО: оп. 977520, д. 147, л. 207.

БОРОКОВ Мухтар Пшиканович, род. в 1920 г., а. Ходзь Кошехабльского р-на Краснодарского кр. Ряд., пулем. Пропал без вести 00.02.1943 г. Осн. РВК: кн. выд. изв., Б-64.

БОРСОВ Асланчерий Умарович, род. в 1915 (1910) г, а. Кошехабль Кошехабльского р-на Краснодарского кр., адыгеец. Призван в ВС в 1941 г Ряд., стр. 1149 сп, 9 гсД. Погиб в бою 22.03.1943 г Пох. МТФ им. Володарского Славянского р-на Краснодарского кр. Осн. ЦАМО: оп. 18001, д. 612, л. 96.

БОРСОВ Галим Сагидович, род. в 1910 г., а. Кошехабль Кошехабльского р-на Краснодарского кр. Призван в ВС в 1942 г. Гв. ряд. в/ч 11271. Погиб в бою 10.11.1943 г. Пох. с. Глазовка Лен. р-н Крымской обл. Осн. ЦАМО: оп. 18001, д. 1263, л. 163 об.

БОРСОВ Юсуф Патович, род. в 1906 г., адыгеец. С-т. Умер от ран 27.07.1942 г. Осн. РВК: кг. выд. изв., Б-7

БОРЩАН Дмитрий Романович. Род. в Одесской обл. Ряд., стр. Призван в ВС в 1941 г. Умер от ран 23.02.1943 г в ППГ № 641. Пох. п. Дружба Кошехабльского р-на Краснодарского кр. Осн. ЦАМО: г. Подольск № 18-0-52/1 от 02.01.1991 г. — справка исх. № 4/203 от 16.03.1992 г.

БОРЩЕВ Алексей Иванович, род. в 1922 г., с. Борщевка Балоклеевского р-на Харьковской обл. Призван в ВС в 1941 г. Ряд., стр. Погиб в бою 04.02.1942 г Пох. д. Долбино Тульской обл., Далинские высоты. Осн. ЦАМО: оп. 818883 с, д. 989, л. 165.

БОРЩЕВ Семен Ефимович, род. в 1901 г., русский. Ряд., п/п 193. Погиб в плену 20.11.1941 г. Пох. в г. Лабинске. Осн. РВК: д. 10, 1950 г., л. 51.

БОТОВ Павел Алексеевич, род. в 1903 г. Ряд. Погиб в бою 08.05.1945 г Пох. ст. Бондаревка Ростовской обл. Осн. РВК: д. 10, 1951 г л. 7

БОЧЕРНИКОВ Федор Иванович, род. в 1892 г., Кошехабльский р-н Краснодарского кр. Ст-на 154 морбр. Умер от ран 17.01.1944 г. в ЭВГ № 1651. Пох. г Пенза. Осн. ВМА: ф. 1651, оп. 1, д. 1, л. 29.

БОЧУРИН Гавриил Прохорович, род. в 1906 г., х. Набережный Кошехабльского, р-на Краснодарского кр. Ряд. 556 сп, 169 сД. Погиб в бою 21.03.1945 г Пох. д. Айзенберг в р-не р. Бранево, Эльблонгское воев., Польша. Осн. ЦАМО: оп. 18003, д. 597, л. 131 об.

БОШКОВ Василий Иванович, род. в 1920 г., с. Натырбово Кошехабльского р-на Краснодарского кр. Ряд., кав. Пропал без вести 00.04.1943 г. Осн. РВК: кн. выд. изв., Б-70.

БРАНГУЛОВ (БРАНЧУКОВ) Максим Григорьевич, род. в 1910 г., Игнатьевский с/с Кошехабльского р-на Краснодарского кр., русский. Ряд., кав. п/п 1552—15. Пропал без вести 00.04.1943 г Осн. РВК: кн. выд. изв., Б-23.

БРАНТОВ Амин Паготьевич, род. в 1910 г., а. Хачемзий Кошехабльского р-на Краснодарского кр. Призван в ВС в 1941 г Ряд., стр. Пропал без вести 00.04.1943 г Осн. ЦАМО: оп. 977521, д. 308, л. 98.

БРАНТОВ Исмаил Нафицович, род. в 1905 г., а. Блечепсин Кошехабльского р-на Краснодарского кр., адыгеец. Призван в ВС в 1941 г. Ряд., стр. 1146 сп, 342 сД. Погиб в бою 30.08.1942 г Пох. д. Громаздово Ульяновского р-на Орловской обл. Осн. ЦАМО: оп. 818883с, д. 990, л. 91.

БРАНТОВ Исмаил Схатгериевич, род. в 1898 г., Кошехабльский р-н Краснодарского кр. Ряд. Пропал без вести 00.04.1943 г. Осн. ЦАМО: оп. 977520, д. 345, л. 35 об.

БРАНТОВ Исмаил Фрицович, род. в 1905 г., а. Блечепсин Кошехабльского р-на Краснодарского кр. Призван в ВС в 1941 г Ряд., стр. Пропал без вести 00.04.1943 г Осн. ЦАМО: оп. 977520, д. 857, л. 68 об.

БРАНТОВ Махмуд Исхакович, род. в 1901 (1910) г., а. Джерокай Кошехабльского р-на Краснодарского кр. Ряд. Пропал без вести 00.04.1942 г. Осн. ЦАМО: донесение вх. № 57856 от 06.11.1948 г.

БРАНТОВ Михаил Исакович, род. в 1908 г. в Адыгейской АО Краснодарского кр. Гв. ряд., стр. 270 гв. сп, 89 гв. сД. Погиб в бою 03.08.1943 г. Пох. сев. окр. г. Белгорода Курской обл. Осн. ЦАМО: оп. 18002, д. 128, л. 245 об.

БРАНТОВ Касим Камбулетович, род. в 1909 г., а. Блечепсин Кошехабльского р-на Краснодарского кр., адыгеец. Призван в ВС в 1941 г Ряд., кав. п/п 01470. Пропал без вести 00.04.1943 г. Осн. ЦАМО: оп. 977520, д. 147, л. 209 об.

БРАНТОВ Хаджумар Марзанович, род. в 1922 г., а. Егерухай Кошехабльского р-на Краснодарского кр. Призван в ВС в 1941 г. Ряд. 197 сД, 63 А. Пропал без вести 24.08.1942 г. Осн. ЦАМО: оп. 818883 с, д. 1447, л. 41.

БРАНТОВ Шунац (Шупаш) Погожевич, род. в 1917 г а. Хачемзий Кошехабльского р-на Краснодарского кр., адыгеец. Л-т, ком. вз-да. 696 сп, 383 сД. Погиб в бою 01.06.1943 г Пох. зап. ст-цы Крымской, выс. 61 Краснодарского кр. Осн. ЦАМО: оп. 18001, д. 289, л. 104 об.

БРЕДИХИН Павел Никитович, род. в 1914 г., Кошехабльский р-н Краснодарского кр., русский. Ст. с-т 19 мехбр, 1 мехК. Погиб в бою 08.02.1945 г. Пох. д. Воля Юркова, Польша. Осн. ЦАМО: оп. 18003, д. 831, л. 226.

БРЕЖНЕВ Иван Степанович, род. в 1900 г., с. Унароково Ярославского р-на Краснодарского кр., русский. Ряд., сигнальщик 55 сп, 176 сД. Погиб в бою 05.08.1944 г. Пох. р-н Лонгонвара, Карело-Финская ССР. Осн. ЦАМО: оп. 18002, д. 830, л. 10.

БРЕЖНЕВ Игнат Степанович, род. в 1905 г., Упорненский с/с Ярославского р-на Краснодарского кр. Ряд., стр. Пропал без вести 00.04.1943 г. Осн. ЦАМО: оп. 977520, д. 118, л. 22 об.

БРИЧЕВ Амин Хамидович, адыгеец. Ряд. в/ч 48881. Погиб в бою 12.08.1943 г. Пох. с Баромля Простинского р-на Сумской обл. Осн. РВК: д. 24, 1945 г л. 91.

БРИЧЕВ Гавриил Митрофанович, род. в 1901 г., Вольненский с/с Кошехабльского р-на Краснодарского кр. Ряд., стр. Пропал без вести 00.03.1943 г Осн. ЦАМО: оп. 18004, д. 526, л. 193.

БРИЧЕВ Касим Салихович, род. в 1911 г., а. Егерухай Кошехабльского р-на Краснодарского кр., адыгеец. Ряд. г. Армавир СПП. Пропал без вести 00.01.1945 г. Осн. ЦАМО: оп. 18004. д. 2029, л. 290.

БРИЧЕВ Мамух Батырович, род. в 1906 г., а. Егерухай Кошехабльского р-на Краснодарского кр., адыгеец. Ряд. Пропал без вести 00.05.1943 г. Осн. РВК: д. 10, 1957 г., л. 80.

БРИЧЕВ Махмуд Халлович, род. в 1910 (1904) г., Кошехабльский р-н Краснодарского кр. Призван в ВС в 1941 г. Ряд., стр. 36 сп. Умер от ран 25.03.1945 г. в мсб № 123. Пох. зап. окр. с. Гниденфельд Леотпцущкий уезд, Германия. Осн. ВМА: оп. 1, д. 1, л 408.

БРИЧЕВ Хаджимос Салихович, род. в 1902 г., а. Егерухай Кошехабльского р-на Краснодарского кр., адыгеец. Ряд. Пропал без вести 00.10.1941 г Осн. ЦАМО: оп. 18004, л. 1559, л. 284.

БРИЧЕВ Хасамбий Хагаович (Хасанович), род. в 1916 г., а. Хачемзий Кошехабльского р-на Краснодарского кр. Мл. л-т, ком. вз-да 45 гв. кп. Умер от ран 06.02.1944 г. в ЭГ № 1458. Осн. ЦАМО: оп. 1, д. 3, л. 25 об.

БРИЧЕВ Учужук Халлович, род. в 1902 г., а. Хачемзий Кошехабльского р-на Краснодарского кр., адыгеец. Призван в ВС в 1941 г. Ряд., стр. Пропал без вести 00.07.1942 г. Осн. РВК: д. 10, 1951 г., л. 16.

БРОВЧЕНКО Алексей Ильич, род. в 1923 г., Кошехабльский р-н Краснодарского кр., русский. Мл. с-т 544 сп, 152 сД. Погиб в бою 09.03.1943 г. Пох. между ст. Тополь и ст. Крупянск в 2 км от ст. Тополь. Осн. ЦАМО: оп. 18001, д. 911, л. 8 об. (Так указано в документе).

БРОДНИКОВ Даниил Лактионович, род. в 1905 г., ст. Баракаевская Мостовского р-на Краснодарского кр. Ряд., стр. Пропал без вести 00.05.1943 г Осн. ЦАМО: оп. 977520, д. 90, л. 191.

БРЯНЦЕВ Иван Кириллович, род. в 1909 г., Кошехабльский р-н Краснодарского кр. Ряд., ком отд. Пропал без вести 00.04.1943 г Осн. ЦАМО: оп. 977520, д. 244, л. 264.

БРЯНЦЕВ Федор Тарасович, род. в 1905 г., х. Вольный Кошехабльского р-на Краснодарского кр., русский. Ряд. 289 сп, 120 сД, 8 А. Погиб в бою 31.07.1944 г Пох. х. Ванамыйза Нарвского р-на Эстонской ССР. Осн. ЦАМО: оп. 18002, д. 1202, л. 87

БУДАВИЦКИЙ Николай Леонтьевич, род. в 1923 г., с. Минтевка Воронежского р-на Каменец-Подольской обл. Призван в ВС в 1941 г. Ряд., стр. Пропал без вести 00.04.1943 г. Осн. ЦАМО: оп. 977520, д. 147, л. 210 об.

БУДОВИЦКИЙ Юрий Леонтьевич, ст. с-т 1002 сп. Погиб в бою 03.08.1944 г. Пох. зап. окр. с. Гурна Санбукского р-на Дрогобычевской обл. Осн. РВК: кн. выд. изв., Б-59.

БУКОВ Иван Михайлович, род. в 1912 г., Краснодарский кр. Ряд. 875 сп, 2 гв. сД, 37 А. Погиб в бою 04.12.1942 г. Пох. с. Хазнидон Северо-Осетинской АССР. Осн. ЦАМО: оп. 18001, д. 647, л. 37.

БУКОВ Иван Михайлович, род. в 1907 г., с. Натырбово Кошехабльского р-на Краснодарского кр. Ряд., стр. Пропал без вести 00.04.1943 г. Осн. ЦАМО: оп. 977520, д. 755, л. 15.

БУЛАВИН Харитон Иванович, род. в 1905 г., г. Тамбов. Ряд., стр. 183 зап. сп. Пропал без вести 00.05.1943 г. Осн. РВК: кн. выд. изв., Б-121.

БУЛАТОВ Бурсбай, род. в 1910 г в Адыгейской АО Краснодарского кр. Ряд., стр. 232 гв. сп, 80 гв. сД. Пропал без вести 21.11.1943 г. Осн. ЦАМО: оп. 18001, д. 1266, л. 92.

БУЛГАКОВ Николай Иванович, род. в 1923 г., а. Кошехабль Кошехабльского р-на Краснодарского кр. Призван в ВС в 1941 г. Ряд., сапер 90 осб, з тК. Пропал без вести 03.08.1944 г. в р-не г. Воломин, Польша. Осн. ЦАМО: оп. 18002, д. 1136, л. 44 об.

БУЛЬБА Андрей Степанович, род. в 1904 г., Кошехабльский р-н Краснодарского кр. Ряд., связист. Пропал без вести 00.03.1943 г. Осн. ЦАМО: оп. 18004, д. 526, л. 193 об.

БУЛЬБА Дмитрий Степанович, род. в 1911 г., х. Гидроицкий Кошехабльского р-на Краснодарского кр. С-т, ком. отд. Пропал без вести 00.04.1943 г Осн. ЦАМО: оп. 977520, д. 502, л. 150.

БУРАКОВ Андрей Александрович, род. в 1892 г., х. Вольный Кошехабльского р-на Краснодарского кр. Ряд. 349 сД. Пропал без вести 00.04.1944 г. Осн. ЦАМО: оп. 18002, д. 1589, л. 119.

БУРАКОВ Николай Петрович, род. в 1908 г., х. Чехрак Кошехабльского р-на Краснодарского кр., русский. Ряд. 1155 сп, 343 сД. Пропал без вести 01.07.1942 г. Осн. ЦАМО: оп. 818883с, д. 415, л. 118 об.

БУРАКОВ Федор Александрович, род. в 1905 г., с. Вольное Кошехабльского р-на Краснодарского кр. Ряд. 810 сп, 394 сД. Погиб в бою 20.12.1942 г. Пох. х. Романковск Днепропетровской обл. Осн. ЦАМО: оп. 18001, д. 48, л. 13.

БУРВАНОВ Николай Яковлевич, род. в 1900 г., с. Натырбово Кошехабльского р-на Краснодарского кр. Ряд., стр. Погиб в бою 15.10.1941 г. Осн. ЦАМО: оп. 18004. д. 526, л. 195 об.

БУРДИН Николай Павлович, род. в 1904 г., а. Кошехабль Кошехабльского р-на Краснодарского кр., русский. С-т п/п 24596. Умер от ран 25.10.1942 г. Пох. с. Бекетовка Сталинградской обл. Осн. ОВК: д. 3, т. 2, л. 379.

БУРМИСТРОВ Александр Прохорович, род. в Краснодарском крае. Мл. л-т, ком. вз-да 728 сп, 175 сД. Погиб в бою 12.08.1941 г Пох. с. Крюковщина Киевской обл., около кир. з-да. Осн. ЦАМО: оп. 81884, д. 25, л. 150.

БУРЬЯНОВ Илларион Яковлевич, род. в 1913 г., с. Натырбово Кошехабльского р-на Краснодарского кр., русский. Ст. л-т 708 сп. Пропал без вести 25.08.1941 г в Ленинградской обл. Осн. ЦАМО: список, Б-136.

БУРЬЯНОВ Николай Яковлевич, род. в 1900 г., русский. Ряд. Погиб в бою 15.10.1941 г в Киевской обл. Осн. РВК: д. 10, 1951 г.

БУРЬЯНОВ Семен Яковлевич, род. в 1909 г., с. Натырбово Кошехабльского р-на Краснодарского кр. Призван в ВС в 1942 г. С-т, ком. отд. Пропал без вести 00.05.1945 г. в р-не г. Берлина, Германия. Осн. ЦАМО: оп. 977520, д. 857, л. 68.

БУТ Василий Митрофанович, род. в 1910 г., Ново-Покровский р-н Краснодарского кр. Гв. л-т, ком. вз-да 60 гв. сД. Погиб в бою 04.02.1945 г. Пох. д. Альт, 67 км сев. зап. г. Найдорф. Осн. ЦАМО: список, Б-137.

БУТЕНКО Яков Ефимович, род. в 1912 г., с. Натырбово Кошехабльского р-на Краснодарского кр., русский. Ряд. Пропал без вести 00.04.1943 г. Осн. РВК: д. 10, ч. 2, 1951 г.

БУТРИН Леонтий Степанович, род. в 1910 г., 2-й Николаевский с/с Воробьевского р-на Воронежской обл. С-т, связист 969 сп, 273 сД. Погиб в бою 23.07 1944 г. Пох. д. Амбуков, опушка леса Грубешевского р-на Волынской обл. Осн. ЦАМО: оп. 18002, д. 664, л. 168 об.

БУХТОЯРОВ Павел Захарович, род. в 1903 г., Гороховский с/с Калитенского р-на Воронежской обл. Ряд. Погиб в бою 07 10.1941 г Пох. пос. Малая Такма. Осн. РВК: кн. выд. изв., Б-41.

БУЦАЕВ Афанасий Прокофьевич, род. в 1895 г., с. Натырбово Кошехабльского р-на Краснодарского кр., русский. С-т 13 оибр спец. назн. Умер от ран 11.08.1943 г. Пох. между хуторами Красный и Веселый на правой стороне р. Вторая Крымского р-на. Осн. ЦАМО: оп. 18001, д. 568, л. 132 об.

БУЦАЕВ Гавриил Дмитриевич, род. в 1913 г. Ряд. Пропал без вести 00.05.1943 г. Осн. РВК: кн. выд. изв., Б-213.

БУЦКИН Иван Демьянович, род. в 1900 г., Натырбовский с/с Кошехабльского р-на Краснодарского кр. Призван в ВС в 1942 г. Ряд., стр. Пропал без вести 00.04.1943 г. Осн. ЦАМО: оп. 977520, д. 857, л. 68.

БЫКОВ Максим Иванович, род. в 1913 г., х. Шелковниково Кошехабльского р-на Краснодарского кр., русский. Мл. л-т, ком. вз-да автомат. 447 сп, 397 сД. Погиб в бою 09.05.1942 г Пох. д. Ромушево Старорусского р-на Новгородской обл. Осн. ЦАМО: оп. 818883, д. 1504, л. 5.

БЫЧЕНКО Михаил Тихонович, род. в 1904 г., х. Семено-Макаровский Кошехабльского р-на Краснодарского кр., русский. Призван в ВС Одесским ГВК. Ряд. Пропал без вести 16.02.1944 г. Осн. ЦАМО: донесение вх. № 23186с от 10.05.1944 г.

БЫЧКОВ Георгий Петрович, род. в 1913 г., г. Армавир Краснодарского кр. Призван в ВС в 1941 г. Ряд., связист п/п 308. Пропал без вести 00.04.1943 г. Осн. ЦАМО: оп. 977520, д. 147, л. 206 об.

БЫЧКОВ Дмитрий Петрович, род. в 1916 г., х. Казенно-Кужорский Кошехабльского р-на Краснодарского кр. Призван в ВС в 1940 г. Л-т 128 аминп. Погиб в бою 24.03.1945 г. Пох. на центр. клад. г. Рава Русская Львовской обл. Осн. ЦАМО: пр. ГУК НКО № 02854/25 от 21.10.1945 г.

БЫЧКОВ Михаил Петрович, род. в 1914 (1915) г., х. Вольный Кошехабльского р-на Краснодарского кр. Призван в ВС в 1941 г. С-т, ко 683 обс. Пропал без вести 00.04.1943 г. Осн. ЦАМО: оп. 977520, д. 310, л. 25.



ВАДИЖЕВ Хасамбий Блюхович (Битхович), род. в 1922 (1923) г., а. Блечепсин Кошехабльского р-на Краснодарского кр. Ряд. Пропал без вести 00.02.1942 г. в р-не г. Таганрога. Осн. ЦАМО: оп. 977520, д. 502, л. 150.

ВАЙЦЕХОВСКИЙ Григорий Григорьевич. Ряд., стр. п/п 42696. Погиб в бою 08.09.1943 г. Осн. РВК: кн. выд. изв., В-4.

ВАКАЖЕВ Амин Аслангериевич, род. в 1922 г., адыгеец. Л-т, ком. вз-да 487 сп, 226 сД. Погиб в бою 08.03.1942 г. Пох. с. Шевченко Харьковской обл. на дивизионном клад. Осн. РВК: д. 21, 1949 г., лл. 85—86.

ВАКАЖЕВ Нурбий Аслангериевич. Ряд., сапер п/п 23887. Адыгеец. Умер от ран 20.08.1943 г. Пох. на зап. берегу р. Полисть, 150 м сев. зап. Трифонова Старорусского р-на Ленинградской обл. Осн. РВК: д. 24, 1945 г., л. 718.

ВАКАЖЕВ Хамид Асхадович, род. в 1913 г. (1918) г., а. Кошехабль Кошехабльского р-на Краснодарского кр., адыгеец. Ряд. Пропал без вести 00.06.1943 г. Осн. РВК: кн. выд. изв, В-26.

ВАЛЕТКОВ Федор Андреевич, род. в 1907 г., Кошехабльский р-н Краснодарского кр. Ряд., стр. 55 сп. Пропал без вести 00.08.1944 г. Осн. ЦАМО: оп. 18002, д. 1085, л. 179.

ВАРАКИН Семен Демьянович, русский. С-т. Погиб в бою 22.01.1945 г. Пох. х. Стренчи, Латвийская ССР. Осн. РВК: д. 21, 1944 г., л. 38.

ВАРГАСОВ Абдул Кириллович, род. в Кошехабльском р-не Краснодарского кр. Ряд., стр. 814 сп, 236 сД. Умер от ран 08.01.1945 г. в ХППГ № 4471. Пох. г. Капошвар, гор. клад. мог. № 23, Венгрия. Осн. ВМА: ф. 4471, оп. 1, д. 5, л. 2 об.

ВАРЕНИКОВ Алексей Михайлович, род. в 1912 г., с. Натырбово Кошехабльского р-на Краснодарского кр. Призван в ВС в 1941 г. Ряд., стр. Пропал без вести 00.05.1943 г. Осн. ЦАМО: оп. 977520, д. 908, л. 33 об.

ВАРЕННИКОВ Иван Николаевич, род. в г. Майкопе, с-з № 20 Краснодарского кр. Ряд. п/п 1603, часть 201, Погиб в бою 13.02.1943 г. Пох. д. Бол. Старо Залучского р-на Ленинградской обл. Осн. ОВК: д. 3, т. 1, л. 107

ВАРЕНИКОВ Илья Дмитриевич, род. в 1909 г с. Натырбово Кошехабльского р-на Краснодарского кр. Ряд. стр. Пропал без вести 00.03.1943 г. Осн. ЦАМО: оп. 18004, д. 526, л. 195.

ВАРЕНИКОВ Николай Захарович, род. в 1907 г с. Натырбово Кошехабльского р-на Краснодарского кр. Призван в ВС в 1941 г. Ряд., стр. Пропал без вести 00.04.1943 г. в р-не г Киева, Украина. Осн. ЦАМО: оп. 977520, д. 147, л. 212 об.

ВАРФОЛОМЕЕВ Виктор Иванович, род. в 1924 г., х. Вольный Кошехабльского р-на Краснодарского кр., русский. Ряд., стр. 320 гв. сп, 129 гв. сД. Умер от ран 26.12.1943 г. Пох. с Раивка Радомышевского р-на Житомирской обл, братская мог. № 1, 1 ряд, 3-й с юга. Осн. ЦАМО: оп. 18002, д. 335, л. 83.

ВАСАЛАКИЕВ Григорий Григорьевич, род. в 1915 г., х. Игнатьевский Кошехабльского р-на Краснодарского кр. Ряд. 69 ор, 41 А. Погиб в бою 07 12.1943 г Пох. с. Чернечье Н-Георгиевского р-на Кировоградской обл. Осн. РВК: д. 1, 1947 г., л. 68.

ВАСИЛЕНКО Иван Владимирович, род. в 1902 г., х. Чехрак Кошехабльского р-на Краснодарского кр., русский. Ряд. Пропал без вести 00.06.1942 г .Осн. РВК: д. 24, 1945 г., л. 119.

ВАСИЛЕНКО Михаил Иванович, род. в 1900 г., с-з Элит Кошехабльского р-на Краснодарского кр. Ряд. 182 кп, 64 окД. Погиб в бою 27.11.1941 г Пох. в с. Большой Мишкин Ростовской обл. Осн. ЦАМО: оп. 818884с, д. 71, л. 63.

ВАСИЛЬЕВ Василий Андреевич, русский. Ряд. п/п 23601-р. Погиб в бою 04.11.1943 г. Пох. с. Баксы «Широкая балка», Керченский полуостров. Осн. РВК: д. 24, 1945 г., л. 735.

ВАСИЛЬЕВ Гавриил Васильевич, род. в 1925 г., с. Натырбово Кошехабльского р-на Краснодарского кр., русский. Ряд. Пропал без вести 00.08.1943 г. Осн. РВК: д. 10, ч. 2, 1951 г.

ВАСИЛЬЕВ Георгий Ефимович, род. в 1903 г., русский. Ряд., сапер. Пропал без вести 23.02.1944 г. Осн. РВК: д. 24, 1945 г., л. 730.

ВАСИЛЬЕВ Даниил Дмитриевич, род. в 1912 г., с. Натырбово Кошехабльского р-на Краснодарского кр., русский. Гв. ряд., стр. Пропал без вести 13.06.1942 г. Осн. РВК: д. 24, 1945 г л. 719.

ВАСИЛЬЕВ Игнат Федорович, род. в с. Натырбово Кошехабльского р-на Краснодарского кр., русский. Гв. ряд. 105 гв. сп. Пропал без вести 28.12.1943 г Осн. РВК: д. 24, 1945 г л. 141.

ВАСИЛЬЕВ Кузьма Федорович, род. в 1917 г., с. Натырбово Кошехабльского р-на Краснодарского кр. Ряд., стр. Умер от ран 00.07 1942 г. Осн. ЦАМО: оп. 18004, д. 526, л. 195.

ВАСИЛЬЕВ Николай Захарович, род. в 1907 г. Ряд. Пропал без вести 00.04.1943 г. Осн. РВК: кн. выд. изв., В-63.

ВАСИЛЬЕВ Парфирий Федорович, род. в 1903 г., с. Натырбово Кошехабльского р-на Краснодарского кр. Ряд., ездовой 101 сп, 4 сД. Погиб в бою 29.04.1942 г Пох. с. Картиновка Кагановичского р-на Ворошиловградской обл. Осн. ЦАМО: оп. 818883с, д. 818, л. 68.

ВАСИЛЬЕВ Сергей Васильевич, род. в Кошехабльском р-не Краснодарского кр., русский. Ряд., пулем. п/п 23756 «А». Погиб в бою 30.09.1943 г Пох. с. Виселовка Темрюкского р-на Краснодарского кр. Осн. ЦАМО: оп. 18001, д. 882, л. 57.

ВАСИЛЬЕВ Тимофей Петрович, род. в х. Вольном Кошехабльского р-на Краснодарского кр., русский. Ряд., стр. п/п 91189. Пропал без вести 30.09.1943 г. Осн. РВК: д. 24, 1945 г., л. 717

ВАСИЛЬЦОВ Николай Максимович, род. в 1909 г., Вольненский с/с Кошехабльского р-на Краснодарского кр. Ряд., стр. Пропал без вести 00.06.1943 г Осн. ЦАМО: оп. 977520, д. 968, л. 170.

ВАСИЛЬЧЕНКО Василий Дмитриевич, род. в 1921 г., русский. Ряд. Погиб в плену 18.09.1944 г. Осн. РВК: д. 10, 1956 г., л. 31.

ВАСИЛЬЧЕНКО Сергей Наумович, род. в 1903 г., х. Игнатьевский Кошехабльского р-на Краснодарского кр. Призван в ВС в 1941 г Ряд., стр. Пропал без вести 00.04.1943 г. Осн. ЦАМО: оп. 977520, д. 17, л. 43.

ВАХАЖЕВ Хамид Асхадович, род. в 1918 г., а. Кошехабль Кошехабльского р-на Краснодарского кр. Ряд., стр. Пропал без вести 00.06.1943 г. Осн. ЦАМО: оп. 18004, д. 540, л. 158.

ВАХНИН Иван Степанович, русский. Ряд., стр. 311 гв. сп. Погиб в бою 06.12.1944 г Пох. справа от шоссе на юго-зап. окр. с. Сигетиафону, Венгрия. Осн. РВК: кн. выд. изв., В-28.

ВАХНИН Митрофан Стефанович, род. в 1923 г., с. Платава Картояцкого р-на Воронежской обл. Призван в ВС в 1941 г. Ряд., стр. Пропал без вести 00.04.1943 г. Осн. ЦАМО: оп. 977520, д. 147, л. 210.

ВДОВИЧЕНКО Дмитрий Иванович, род. в 1914 г., с. Натырбово Кошехабльского р-на Краснодарского кр. С-т, танкист. Погиб в бою 00.07.1941 г. Пох. в Московской обл. Осн. ЦАМО: оп. 18004, д. 526, л. 195.

ВДОВИЧЕНКО Николай Семенович, род. в 1914 г., х. Шелковниково Кошехабльского р-на Краснодарского кр. Гв. л-т, ком. роты ПТР 77 гв. сп, 27 гв. сД. Погиб в бою 08.08.1942 г. Пох. д. Новое Устиново Зубцовского р-на Тверской обл. Осн. РВК: д. 21, 1943 г., л. 19.

ВДОВЫЧЕВ Михаил Поликарпович, род. в 1902 г х. Казенный Кошехабльского р-на Краснодарского кр. Призван в ВС в 1941 г. С-т, ко. Пропал без вести 00.04.1943 г. Осн. ЦАМО: оп. 977520, д. 147, л. 206 об.

ВЕДМАНКИН Яков Степанович, род. в 1910 г Б-Березки Пара-Кипаньского с/с. Пропал без вести 00.06.1944 г. Осн. Кн. выд. изв., В-14.

ВЕКЛИЧЕВ Максим Елисеевич, род. в 1914 г., х. Красный Кошехабльского р-на Краснодарского кр. Ряд., стр. Погиб в бою 00.10.1941 г. Пох. в 30 км от г. Вязьма. Осн. ЦАМО: оп. 18004, д. 526, л. 196.

ВЕЛИТНОВ Василий Андреевич, род. в 1901 г., Натырбовский с/с Кошехабльского р-на Краснодарского кр. Ряд., стр. Пропал без вести 00.04.1943 г. Осн. ЦАМО: оп. 977520, д. 680, л. 70 об.

ВЕЛИЧКО Михаил Семенович, род. в 1910 г., ст-ца Тенгинская Усть-Лабинского р-на Краснодарского кр. Ряд. 235 сп. Пропал без вести 00.09.1941 г. Осн. ЦАМО: оп. 18002, д. 761, л. 41.

ВЕНКИН Тимофей Ефремович, род. в 1891 г. в Кошехабльском р-не Краснодарского кр. Гв. ряд. стр. 306 гсп, 109 гсД. Погиб в бою 25.07.1943 г. Пох. вост. окр. х. Благодарного Краснодарского кр. Осн. ЦАМО: оп. 18001, д. 672, л. 131.

ВЕРБИЦКИЙ Василий Михайлович, род. в 1924 г., ст. Борщёвка Балаклейского р-на Харьковской обл. Призван в ВС в 1942 г. Пропал без вести 00.07.1943 г. Осн. ЦАМО: оп. 977520, д. 147, л. 207

ВЕРБИЦКИЙ Михаил Павлович, род. в 1908 г., ст-ца Дагестанская Майкопского р-на Краснодарского кр., русский. Ряд., пулем. п/п 198. Пропал без вести 00.09.1941 г. Осн. ЦАМО: оп. 18004, д. 1311, л. 395.

ВЕРБИЦКИЙ Михаил Сергеевич, род. в 1900 г., ст. Борщёвка Балаклейского р-на Харьковской обл. Призван в ВС в 1941 г Ряд., стр. Пропал без вести 00.04.1943 г Осн. ЦАМО: оп. 977520, д. 147, л. 207.

ВЕРГАСОВ Абдул Закирович, род. в 1900 г. Ряд. Погиб в бою 00.12.1942 г. в р-не г. Сталинграда. Осн. РВК: д. 24, 1945 г., л. 121.

ВЕРГАСОВ Абдул Каримджанович, род. в х. Дмитриевском Кошехабльского р-на Краснодарского кр., татарин. Ряд. Пропал без вести 00.07.1944 г. Осн. РВК: д. 24, 1945 г., л. 121.

ВЕРЧЕНКО Василий Кузьмич, род. в 1903 г., Кошехабльский р-н Краснодарского кр., русский. Ряд. 592 сп. Умер от ран 20.02.1943 г. Пох. с. Репное Балашовского р-на Саратовской обл. Осн. ЦАМО: оп. 18001, д. 1247, л. 10.

ВЕСЕЛОВСКИЙ Павел Кузьмич, род. в 1923 г., х. Казенно-Кужорский Кошехабльского р-на Краснодарского кр. Ряд. 742 сп, 164 сД. Погиб в бою 06.08.1942 г. Пох. с. Ернево, братская мог. Осн. ЦАМО: оп. 818883с, д. 294, л. 138.

ВЕСЕЛЬЕВ Тимофей Петрович, род. в 1899 г., Кошехабльский р-н Краснодарского кр. Ряд., санитар 807 сп, 304 сД. Пропал без вести 30.09.1943 г. в р-не ст-цы Голубинской. Осн. ЦАМО: оп. 18001, д. 1065, л. 125.

ВЕСЁЛЫЙ Алексей Дмитриевич, род. в 1922 г., с. Вольное Кошехабльского р-на Краснодарского кр., русский. Ряд., разведчик. Пропал без вести 02.07 1942 г. Осн. РВК: д. 24, 1945 г., л. 128.

ВЕСНИН Иван Никифорович, род. в 1914 г. в Краснодарском крае. Л-т, ком. роты 107 сп, 55 сД. Умер от ран 17.07 1942 г Пох. д. Василевщина Полавского р-на Ленинградской обл. Осн. ЦАМО: оп. 818883с, д. 1573, л. 83.

ВИДМАНКИН Яков Степанович, род. в 1910 г., пос. Б. Березки, с/с Паратенань. Призван в ВС в 1941 г. Ряд., пограничник. Пропал без вести 00.06.1944 г Осн. ЦАМО: оп. 977520, д. 147, л. 212.

ВИЛИТКОВ Федор Андреевич. Ряд. 55 сп. Пропал без вести 09.08.1944 г. Осн. РВК: кн. выд. изв., В-23.

ВИНОГРАДОВ Владимир Петрович, род. в 1923 г., пос. Майский Кошехабльского р-на Краснодарского кр. Л-т 1167 сп, 345 сД. Погиб в бою 00.12.1941 г под. г Севастополем. Призван в ВС из Орджоникидзевского военного уч-ща. Осн. РВК: д. 21, 1943 г., л. 153.

ВИСЕЛЬЕВ (ВАСИЛЬЕВ) Федор Петрович, род. в 1902 г в Ярославском р-не Краснодарского кр. Призван в ВС в 1941 г. Ст. с-т, пом. ком. вз-да. Пропал без вести 00.04.1943 г Осн. ЦАМО: оп. 977521. д. 308, л. 96.

ВИТОШКИН Константин Семенович, род. в 1907 г Ряд. 183 зсп. Пропал без вести 00.01.1942 г в р-не г. Харькова. Осн. РВК: кн. выд. изв., В-74.

ВЛАСЕНКО Алексей Петрович, род. в 1918 г., х. Семено-Макаровский Кошехабльского р-на Краснодарского кр. Ряд., стр. 194 ор, 3 гв. А. Погиб в бою 25.07.1943 г. Пох. южн. окр. х. Привольного Ворошиловградской обл. Осн. ЦАМО: оп. 18001, д. 644, л. 203 об.

ВЛАСЕНКО Афанасий Ильич, род. в 1909 г Ряд. Пропал без вести в 1943 г. Осн. РВК: кн. выд. изв., В-38.

ВЛАСЕНКО Василий Петрович, род. в 1918 г., х. Семено-Макаровский Кошехабльского р-на Краснодарского кр. Ряд., стр. 449 сп, 144 сД. Погиб в бою 11.02.1942 г. Пох. д. Журавль Уваровского р-на Московской обл. Осн. ЦАМО: оп. 818883с, д. 274, л. 111.

ВЛАСЕНКО Сергей Петрович, род. в 1914 г., х. Семено-Макаровский Кошехабльского р-на Краснодарского кр. Призван в ВС в 1941 г. Ряд. Пропал без вести 00.04.1943 г. Осн. ЦАМО: донесение вх. № 16102 от 21.04.1947 г

ВЛАСОВ Александр Васильевич, род. в 1925 г., Краснодарский кр. Ряд. п/п 13286. Погиб в бою 14.11.1943 г. Пох. вост. окр. пос. Эльтиген Крымской АССР. Осн. ЦАМО: оп. 18001, д. 209, л. 85.

ВЛАСОВ Андрей Павлович, русский. Ряд. Умер от ран в 1943 г в Батумском ЭГ Пох. г. Батуми, на клад. отвед. госпиталю. Осн. РВК: д. 24, 1945 г., л. 702.

ВЛАСОВ Василий Иванович, род. в 1921 г., с. Сухая Балка Гиагинского р-на Краснодарского кр. Погиб в бою 07.07 1944 г. Пох. 300 м от д. Силявы Себежского р-на Великолукской обл. Осн. ЦАМО: оп. 18003, д. 395, л. 71.

ВЛАСОВ Виктор Иванович, род. в 1920 г., русский. Ряд. Погиб в бою 09.05.1943 г. Пох. ст. Келерово Краснодарского кр. (так написано в документе). Осн. РВК: д. 10, 1951 г., л. 46.

ВЛАСОВ Григорий Петрович, род. в 1900 г., г. Майкоп Краснодарского кр. Ряд., стр. Погиб в бою 00.12.1941 г. в Ростовской обл. Осн. ЦАМО: оп. 18004, д. 526, л. 194 об.

ВЛАСОВ Николай Парфилович, род. в 1925 г., Кошехабльский р-н Краснодарского кр. Ряд., стр. 255 мп. Погиб в бою 10.09.1943 г. Пох. в г. Новороссийске Краснодарского кр., Приморский бульвар. Осн. ЦАМО: оп. 18001, д. 782, л. 272.

ВЛАСОВ Федор Михайлович, род. в 1905 г., Поддубровский с/с Устиновского р-на Воронежской обл. Пропал без вести 00.04.1943 г. Осн. ЦАМО: оп. 977520, д. 147, л. 212.

ВОВНЯКОВ Григорий Дмитриевич, род. в 1909 г., Натырбовский с/с Кошехабльского р-на Краснодарского кр. Ряд., ком. орудия. Пропал без вести 03.04.1943 г. Осн. ЦАМО: оп. 977520, д. 118, л. 25 об.

ВОЁКОВ Мухдин Сагидович, род. в 1907 г., Ходзенский с/с Кошехабльского р-на Краснодарского кр. Ряд., ком отд. Пропал без вести 00.04.1943 г. Осн. ЦАМО: оп. 977520, д. 118, л. 25 об.

ВОЗДАМИРОВ Аталик Хахухович, род. в 1906 г., а. Джерокай Кошехабльского р-на Краснодарского кр. Ряд. Пропал без вести 00.04.1943 г. Осн. ЦАМО: оп. 18004, д. 540, л. 159.

ВОЗЫКИН Алексей Игнатьевич, род. в 1918 г., Гиагинский р-н Краснодарского кр. Л-т, зам. ком. батареи 1132 сп, 336 сД. Умер от ран. 16.08.1942 г. Пох. в д. Веритино Зубцовского р-на Калининской обл. Осн. ЦАМО: оп. 818883с, д. 1434, л. 29.

ВОЙТЛЕВ Джамбеч Сальменович, род. в 1906 г., а. Блечепсин Кошехабльского р-на Краснодарского кр., адыгеец. Призван в ВС в 1941 г. Ряд., стр. Пропал без вести 00.04.1943 г. Осн. ЦАМО: оп. 977520, д. 857, л. 68 об.

ВОЙТЛЕВ Тембот Хаджумарович, род. в 1917 г., а. Джерокай Кошехабльского р-на Краснодарского кр. Ряд., стр. Пропал без вести 00.04.1943 г. Осн. ЦАМО: оп. 18004, д. 540, л. 160.

ВОЙТЛЕВ Хаджимурат Талович (Палович), род. в 1910 г., а. Блечепсин Кошехабльского р-на Краснодарского кр., адыгеец. Призван в ВС в 1941 г. Пропал без вести 00.12.1943 г. Осн. ЦАМО: оп. 977520, д. 147, л. 209.

ВОЙТЛЕВ Хаджибачир Салматьевич, род. в 1894 г., а. Блечепсин Кошехабльского р-на Краснодарского кр. Ряд., стр. 36 пласт. п., 9 пласт. Д. Пропал без вести 22.08.1944 г. Осн. ЦАМО: оп. 18002, д. 1158, л. 105 об.

ВОЙЦЕХОВСКИЙ Григорий Григорьевич, род. в 1913 г., русский. Ряд. Погиб в бою 08.09.1943 г. Пох. в Крымском р-не Краснодарского кр. Осн. РВК: д. 24, 1945 г., л. 122.

ВОКАШОВ Хаджиби Алил., род. в 1907 г., а. Кошехабль Кошехабльского р-на Краснодарского кр. Ряд., стр. 469 сп, 150 сД. Пропал без вести 23.03.1942 г. Осн. ЦАМО: оп. 818883с, д. 1358, л. 21.

ВОЛВЕНКО Даниил Тимофеевич, род. в 1907 г., с. Натырбово Кошехабльского р-на Краснодарского кр. Ряд. 150 зсп. Пропал без вести 17.09.1944 г. Осн. ЦАМО: оп. 18002, д. 1600, л. 103.

ВОЛКОВ Дмитрий Васильевич, род. в 1916 г., х. Игнатьевский Кошехабльского р-на Краснодарского кр., русский. Ряд. Пропал без вести 00.08.1942 г. Осн. РВК: д. 10, 1950 г., л. 458.

ВОЛКОВ Михаил Дмитриевич, род. в 1912 г. Ряд. Пропал без вести 00.05.1943 г. Осн. РВК: кн. выд. изв., В-71.

ВОЛКОВ Михаил Иванович, род. в 1901 г., Кошехабльский р-н Краснодарского кр., русский. Ряд. 1054 ап, 416 сД. Погиб в бою 07.02.1945 г. Пох. 1 км сев. вост. с. Нейманшнов, Польша. (Бранденбургская провинция, Германия). Осн. ЦАМО: оп. 18003, д. 433, л. 179 об.

ВОЛКОВ Михаил Федорович, род. в 1908 г., х. Максимовский Московского р-на Краснодарского кр. Ряд. Пропал без вести 00.03.1943 г. Осн. ЦАМО: оп. 18004, д. 525, л. 193 об.

ВОЛКОВ Николай Сергеевич, род. в 1914 г., русский. Ряд. Погиб в бою 26.09.1943 г. Пох. д. Малышево Смоленской обл. Осн. РВК: д. 10, ч. 2, 1951 г.

ВОЛКОВ Савелий Данилович, род. в 1914 г., с. Натырбово Кошехабльского р-на Краснодарского кр. Ряд., стр. 1175 сп, 347 сД, 56 А. Пропал без вести 20.11.1941 г. Пох. в р-не г. Ростова-на-Дону. Осн. ЦАМО: оп. 818883с, д. 973, л. 152.

ВОЛОДСКИЙ Савелий Алексеевич, род. в 1923 г., х. Гидроицкий Кошехабльского р-на Краснодарского кр. С-т, радист 60 гв. тбр. Погиб в бою 01.09.1944 г. Пох. в с. Александрувка, Польша. Осн. ЦАМО: оп. 18002, д. 1036, л. 84.

ВОЛОСЕВЦЕВ Николай Михайлович. Ст. с-т 644 сп. Погиб в бою 23.09.1943 г. Пох. с. Кумбовка Московского р-на Днепропетровской обл. Осн. РВК: д. 24, 1945 г., л. 722.

ВОЛОСОВЦЕВ Николай Тихонович, род. в 1923 г., в Адыгейской АО Краснодарского кр., русский. Ст. с-т, ком. отд. 544 сп, 152 сД. Погиб в бою 23.09.1943 г. с. Кулебовка Новомосковского р-на Харьковской обл. Осн.: сообщение Новомосковского ОГВК исх. № 4/2681 от 30.10.1989 г. Днепропетровской обл.

ВОЛОЦКИЙ Николай Алексеевич, русский. 990 сп. Погиб в бою 02.03.1942 г. Пох. с. Федоровка Ямского р-на Сталинской обл. Призван в ВС Мостовским РВК. Осн. РВК: д. 10, 1950 г., л. 492.

ВОЛОШИН Александр Антонович, род. в 1909 г., русский. Ряд. Погиб в бою 03.09.1943 г. Осн. РВК: д. 24, 1945 г., л. 708.

ВОЛОШИН Василий Мартынович, род. в 1925 г., х. Шелковниково Кошехабльского р-на Краснодарского кр. Гв. ряд., стр. 168 гв. сп, 55 гв. сД. Погиб в бою 23.07.1944 г. Пох. у шоссейной дороги д. Вельне Брестского р-на Брестской обл. Осн. ЦАМО: оп. 18002, д. 688, л. 276.

ВОЛОШИН Иван Петрович (Федорович), род. в 1925 г. Ряд. в/ч 43391. Погиб в бою 10.09.1943 г Пох. в г Новороссийске. Осн. РВК: кн. выд. изв., В-30.

ВОЛОШИН Иван Федорович, род. в 1925 г., русский. Ряд., в/ч 43391. Погиб в бою 10.09.1943 г. Осн. РВК: д. 24, 1945 г., л. 125.

ВОЛОШИН Федор Петрович. Ряд. Погиб в бою 10.09.1943 г. Пох. на гор. клад. г. Новороссийска. Осн. ЦАМО: донесение исх. 4/236 от 01.02.1990 г

ВОЛЧАНСКИЙ Дмитрий Иосифович, род. в 1909 г., а. Кошехабль Кошехабльского р-на Краснодарского кр., русский. С-т, ком отд. 379 гсп, 20 гв. сД. Погиб в бою 26.05.1943 г. Пох. х. Плавненский Крымского р-на Краснодарского кр. Осн. ЦАМО: оп. 18001, д. 580, л. 80 об.

ВОЛЧАНСКИЙ Парфирий Сергеевич, род. в 1908 г., х. Могукоровский Краснодарского кр. Призван в ВС в 1941 г. Ряд. п/п 802. Пропал без вести 00.04.1942 г. Осн. ЦАМО: оп. 977520, д. 147, л. 206 об.

ВОЛЧЕНКО Василий Карпович, род. в 1922 г., х. Игнатьевский Кошехабльского р-на Краснодарского кр., русский. Призван в ВС в 1939 г. Л-т, зам. ком. роты п/я 118-1. Погиб в бою в 1942 г. Пох. в р-не г. Керчи Комышевского р-на. Осн. ЦАМО: оп. 977520, д. 147, л. 210.

ВОЛЧЕНКО Карп Никитович, род. в 1888 г., Игнатьевский с/с Кошехабльского р-на Краснодарского кр., русский. Ряд., стр. Пропал без вести 00.03.1943 г. Осн. ЦАМО: оп. 18004, д. 1995, л. 80.

ВОРОБЬЕВ А. М., род. в 1906 г., русский. Л-т 2 тб, 13 тбр. Погиб в бою 13.05.1942 г. Осн. РВК: д. 21, 1943 г., л. 84.

ВОРОБЬЕВ Захар Александрович, род. в 1904 г., х. Игнатьевский Кошехабльского р-на Краснодарского кр., русский. Призван в ВС в 1941 г. Мл. с-т, ком. отд. 696 сп, 383 сД. Пропал без вести 15.02.1942 г. Осн. ЦАМО: оп. 977520, д. 147, л. 210.

ВОРОБЬЕВ Иван Петрович, русский. Ряд. ВСП № 1001. Погиб в бою 11.04.1944 г. Пох. ст. Кремно (так написано в документе). Осн. РВК: д. 24, 1945 г., л. 731.

ВОРОБЬЕВ Константин Никифорович, род. в 1900 г., ст-ца Лабинская Краснодарского кр. Ряд. Пропал без вести 00.11.1943 г. Осн. РВК: кн. выд. изв., В-72.

ВОРОБЬЕВ Петр Григорьевич, род. в 1903 г., х. Деревский Кошехабльского р-на Краснодарского кр. Призван в ВС в 1941 г. Ряд., пулеметчик. Умер от ран 00.04.1943 г. в госпитале г. Калач Воронежской обл. Осн. ЦАМО: оп. 977520, д. 147, л. 211.

ВОРОБЬЕВ Трофим Николаевич, род. в 1900 г. Ряд. Погиб в бою 06.08.1941 г. Пох. г. Полтава, Украина. Осн. РВК: д. 24, 1945 г л. 704.

ВОРОКОВ Асланчерий Теувежевич, род. в 1912 г., а. Блечепсин Кошехабльского р-на Краснодарского кр., адыгеец. Ряд., стр. Дивизия им. В. И. Чапаева. Пропал без вести 00.04.1943 г. Осн. ЦАМО: оп. 977520, д. 147, л. 209.

ВОРОКОВ Батмирза Исмаилович, род. в 1917 г., а. Блечепсин Кошехабльского р-на Краснодарского кр., адыгеец. Призван в ВС в 1939 г. Ряд., стр. 578 сп. Пропал без вести 00.04.1943 г. Осн. РВК: кн. выд. изв., В-59.

ВОРОКОВ Давлет Хамидович, род. в 1910 г., Кошехабльский р-н Краснодарского кр., адыгеец. Ряд., стр. 255 брморпех. Погиб в бою 04.08.1943 г. Пох. в братской мог. у дороги с-за Станичка, г. Новороссийск. Осн. ЦАМО: оп. 18003, д. 560, л. 220.

ВОРОКОВ Джумамуж Хатомович, род. в 1911 г., а. Ходзь Кошехабльского р-на Краснодарского кр. Ряд. 159 опаб, 115 УР. Пропал без вести 02.09.1942 г. в р-не М. Россошки (так написано в документе). Осн. ЦАМО: оп. 818883с, д. 2064, л. 57 об.

ВОРОКОВ Сагид Индрисович, род. в 1905 (1901) г., Кошехабльский р-н Краснодарского кр., адыгеец. Умер от ран 18.01.1944 г. в ЭВГ-1826. Пох. в г. Днепродзержинске, новое гор. клад. для военных, мог. № 7, ряд. 4. Осн. ВМА: ф. 1826, оп. 1, д. 2, л. 12.

ВОРОКОВ Сагид Хатутович, род. в 1905 (1897) г., а. Блечепсин Кошехабльского р-на Краснодарского кр., адыгеец. Ряд., стр. Пропал без вести 00.02.1945 г Осн. ЦАМО: оп. 977520, д. 908, л. 33 об.

ВОРОКОВ Хамата Измаилович, род. в 1916 г., Кошехабльский р-н Краснодарского кр., адыгеец. Ряд., ком. орудия 18 иптап, 6 тбр. Погиб в бою 28.12.1943 г. Пох. 2 км сев. с. Плешково Кировоградской обл. Осн. ЦАМО: оп. 18002, д. 500, л. 205.

ВОРОНКОВ Георгий Петрович, род. в 1913 г., с. Натырбово Кошехабльского р-на Краснодарского кр., русский. Ст. л-т, в/комиссар батар. 341 опулаб. Пропал без вести 00.05.1942 г. Осн. РВК: д. 21, 1943 г., л. 119.

ВОРОНКОВ Дмитрий Степанович, род. в 1912 г., а. Кошехабль Кошехабльского р-на Краснодарского кр., русский. Ст. л-т, зам. ком. оад, 76 осбр. Пропал без вести 00.03.1942 г. Осн. РВК: д. 21, 1943 г., л. 57.

ВОРОНКОВ Михаил Петрович, русский. Ряд. Погиб в бою 03.02.1942 г. Пох. д. Филошко Старорусского р-на Ленинградской обл. (так написано в документе). Осн. РВК: д. 24, 1945 г., л. 704.

ВОРОНЦОВ Гаврил Владимирович, род. в 1909 г., х. Игнатьевский Кошехабльского р-на Краснодарского кр. Мл. с-т, ком. оруд. 562 ипта, 1124 оп, птаб. Погиб в бою 02.10.1944 г. Пох. с. Пауш, Румыния. Осн. ЦАМО: оп. 18002, д. 1434, л. 118.

ВОРОНЦОВ Федор Абрамович, род. в 1921 г., ст-ца Курганная Курганинского р-на Краснодарского кр. Призван в ВС в 1939 г. С-т, ком. отд. Пропал без вести 00.04.1943 г. в г. Пушкино Ленинградской обл. Осн. ЦАМО: оп. 977520, д. 147, л. 210 об.

ВОРОШИЛИН Петр Захарович, род. в 1911 г., с. Натырбово Кошехабльского р-на Краснодарского кр., русский. Ряд., стр. Пропал без вести 19.09.1943 г. Осн. РВК: д. 24, 1945 г., л. 118.

ВСЫКИН Дмитрий Григорьевич, ряд. Погиб в бою 17.03.1944 г. Пох. с. Петровка Николаевского р-на Николаевской обл. Осн. сообщение Николаевского ОВК от 15.11.1991 г.

ВЫСКУБОВ Михаил Пантелеевич, род. в 1924 г., русский. Ряд. 18 А. Погиб в бою 29.12.1943 г. Пох. с. Лука Житомирской обл. Осн. РВК: д. 24, 1945 г., л. 729.

ВЫСКУБОВ С. П. Л-т, ком. вз-да 482 осапб, род. в 1919 г., с. Натырбово Кошехабльского р-на Краснодарского кр. Пропал без вести 11.01.1942 г. в д. Упрямово Юхновского р-на Смоленской обл. Осн. ЦАМО: оп. 818883с, д. 953, л. 70.

ВЯНКИН Тимофей Ефремович, русский. Гв. ряд. стр. Погиб в бою 25.07.1943 г. Пох. вост. окр. х. Благодани Крымского р-на Краснодарского кр. Осн. РВК: д. 24, 1945 г., л. 713.



ГАВРИКОВ (ГАВРИЛОВ) Иван Наумович, род. в 1908 г., с. Натырбово Кошехабльского р-на Краснодарского кр. Ряд., стр. Пропал без вести 00.03.1943 г Осн. ЦАМО: оп. 18004, д. 526, л. 195.

ГАЕВСКИЙ Иван Иванович, род. в 1913 г., Кошехабльский р-н Краснодарского кр., русский. Ряд. стр. 903 гсп, 242 гсД. Умер от ран 10.05.1944 г. Пох. 100 м вост. с. Кучук-Мускамья Крымской АССР, мог. 5, 1-й ряд с юга. Осн. ЦАМО: оп. 18002, д. 412, л. 272 об.

ГАЗЫРЯН Хачик Авакианович, армянин. Ряд. 15 гпулб. Погиб в бою 28.09.1943 г. Пох. с. Пришиб Запорожской обл. Осн. РВК: д. 10, 1950 г., л. 486.

ГАЙДУКОВ Петр Егорович, род. в 1923 г., х. Свободный труд Кошехабльского р-на Краснодарского кр. Ряд. Пропал без вести 00.12.1943 г. Осн. ЦАМО: донесение вх. № 44765с от 28.05.1946 г.

ГАЛАКТИОНОВ Никифор Иванович, род. в 1908 г., Краснодарский кр. Ряд., моторист 63 окад, 63 кавД. Пропал без вести 09.11.1942 г. Осн. ЦАМО: оп. 18001, д. 1143, л. 11 об.

ГАЛАТОВ Кондрат Григорьевич, род. в 1906 г., русский. Гв. ряд. п/п 06739. Погиб в бою 27.06.1943 г Пох. юго. вост. х. Ново-Сироткино Лисичянского р-на Ворошиловградской обл. (г. Северодонецк). Осн. РВК: д. 24, 1945 г., л. 684.

ГАЛАЧАН Стефан Алексеевич, род. в 1904 г., х. Игнатьевский Кошехабльского р-на Краснодарского кр., русский. Ряд., стр. Пропал без вести 06.10.1943 г. Пох. в р-не х. Зеленый луг Мелитопольского р-на. Осн. РВК: д. 10, 1951 г.

ГАЛАЧАНОВ (ГАЛАГАНОВ) Корней Анисимович, род. в 1893 г., г. Полтава. Призван в ВС в 1942 г. Ряд., стр. п/п 23601. Пропал без вести 00.11.1943 г. Осн. ЦАМО: оп. 977520, д. 857, л. 68 об.

ГАЛЬЦЕВ Василий Агафонович, род. в 1906 г., ст-ца Костромская Ярославского р-на Краснодарского кр. Призван в ВС в 1941 г. Ряд., стр. Пропал без вести 00.04.1943 г. Осн. ЦАМО: оп. 977520, д. 147, л. 207.

ГАЛЬЦЕВ Василий Данилович, род. в 1921 г., Краснодарский кр. Ряд., стр. 202 сД. Пропал без вести 24.06.1941 г. Осн. ЦАМО: оп. 818883с, д. 480, л. 118.

ГАЛЬЦЕВ Семен Кузьмич, род. в 1915 г., русский. Ряд. Пропал без вести 00.09.1942 г. Осн. РВК: д. 10, 1950 г., л. 186.

ГАЛЮКОВ Батырбеч Темерукович, род. в 1906 (1907) г. Ряд.., стр. Пропал без вести 00.05.1943 г. Осн. РВК: кн. выд. изв., Г-42.

ГАЛЮКОВ Меджид Жанбемарович, род. в 1905 г., а. Ходзь Кошехабльского р-на Краснодарского кр. Ряд., стр. 691 сп, 383 сД. Пропал без вести 24.07.1942 г. в р-не ст-цы Белореченской Краснодарского кр. Осн. ЦАМО: оп. 18001, д. 570, л. 20.

ГАЛЮКОВ Михашор Захарович, род. в 1904 г., Кошехабльский р-н Краснодарского кр. Ряд., стр. 138 сД. Пропал без вести 26.07.1942 г. Осн. ЦАМО: оп. 18001, д. 941, л. 129 об.

ГАЛЮКОВ Мухаджир Захечевич (Зафечевич), род. в 1904 (1913) г., а. Ходзь Кошехабльского р-на Краснодарского кр. Пропал без вести 00.03.1943 г. Осн. кн. выд. изв.: Г-43.

ГАМАНКОВ Феодосий Антонович, род. в 1916 г., с. Речки Святиновского р-на Белорусской ССР. Ряд., стр. 58 сп, 10 сД. Погиб в бою 27.12.1941 г. Пох. высота 258,3. Осн. ЦАМО: оп. 977520, д. 118, л. 25 об.

ГАМОКОВ Михансор З., род. в 1909 г., а. Ходзь Кошехабльского р-на Краснодарского кр. Ряд., стр. 650 сп, 138 сД. Пропал без вести 31.07.1942 г. в р-не Дона (Кр. Яр). Осн. ЦАМО: оп. 18001, д. 941, л. 33.

ГАНЗАУРОВ Федор Спиридонович, род. в 1899 г., Дмитриевский с/с Кошехабльского р-на Краснодарского кр., русский. Ряд., стр. Пропал без вести 10.09.1943 г. Осн. РВК: д. 24, 1945 г., л. 689.

ГАНСОВ Антон Лукьянович, род. в 1925 г., с. Гансовка Карповского р-на Старобельского окр. Призван в ВС в 1942 г Ряд., стр. п/п 13246. Пропал без вести 00.12.1944 г. Осн. ЦАМО: оп. 977520, д. 147, л. 211 об.

ГАНУСОВ Григорий Лукьянович, род. в 1921 г. с. Гансовка Карповского р-на Старобельского окр. Призван в ВС в 1941 г. Ряд. танкист. п/я 699101 (?) — так указано в документе. Пропал без вести 00.04.1943 г. Осн. ЦАМО: оп. 977520, д. 147, л. 211.

ГАНЮКОВ Петр Кузьмич, род. в 1917 г., с. Натырбово Кошехабльского р-на Краснодарского кр., русский. С-т, пом. ком. взв. 958 сп, 299 сД, 57 А. Пропал без вести 10.03.1945 г. Осн. ЦАМО: оп. 18002, д. 1619, л. 104.

ГАПЛЕВСКИЙ Василий Михайлович, род. в 1907 г., Краснодарский кр. Ряд. стр. 260 гв. сп, 86 гв. сД. Пропал без вести 31.07.1943 г. в р-не с. Семеновка Сталинской обл. Осн. ЦАМО: оп. 18001, д. 899, л. 170.

ГАРГАТОВ Стефан Никифорович, род. в 1912 г., ст-ца Дондуковская Гиагинского р-на Краснодарского кр. Ряд. стр. Погиб в бою 00.08.1941 г. Пох. в г. Чернигове. Осн. ЦАМО: оп. 977520, д. 857, л. 68 об.

ГАРКУШИН Степан Леонтьевич, род. в 1910 г., Гиагинский р-н Краснодарского кр. Ряд., наводчик 8 сп. Умер от ран 18.03.1944 г в ЭВГ № 44. Пох. пос. Черногирка Криворожского р-на Днепропетровской обл. Осн. ЦАМО: оп. 18002, д. 203, л. 21 об.

ГАРКУШИН Стефан Митрофанович, род. в 1910 г., ст-ца Дондуковская Гиагинского р-на Краснодарского кр. Ряд., стр. Пропал без вести 00.03.1943 г. Осн. ЦАМО: оп. 977520, д. 857, л. 68 об.

ГАСАНОВ Архип Архипович, род. в 1918 г., с. Натырбово Кошехабльского р-на Краснодарского кр., русский. Ст. с-т, ком. расчета 121 сп, 9 сД. Погиб в бою 24.01.1945 г. Пох. зап. сторона у дороги с. Боленцын Пшебинского повита Краковского воеводства, Польша. Осн. ЦАМО: оп. 18003, д. 152, л. 106.

ГАУНОВ Джишбагир Павлович, род. в 1903 г., а. Джерокай Кошехабльского р-на Краснодарского кр. Ряд., стр. 748 сп, 206 сД. Погиб в бою 08.12.1943 г. Пох. в с. Селище Коневского р-на Киевской обл. Осн. ЦАМО: оп. 18001, д. 1186, л. 173.

ГАУНОВ Масхуд Берзегович, род. в 1893 г., а. Ходзь Кошехабльского р-на Краснодарского кр. Ряд., стр. Пропал без вести 00.06.1943 г. Осн. ЦАМО: оп. 977520, д. 968, л. 170.

ГАШЕВ Измаил Хаджумарович (Ходович), род. в 1896 г., Кошехабльский р-н Краснодарского кр., адыгеец. Ряд., стр. 183 гсп, 59 гсД. Умер от ран 03.05.1943 г Пох. х. Боровеньки Ворошиловградской обл. Осн. ЦАМО: оп. 18001, д. 214, л. 156.

ГАШЕВ Шахан Хаджумарович, род. в 1911 г., а. Ходзь Кошехабльского р-на Краснодарского кр., адыгеец. Ряд., стр. п/п 599, часть 401. Пропал без вести 24.12.1942 г. в р-не ст. Стодеревской Орджоникидзевского кр. Осн. РВК: д. 24, 1945 г., л. 681.

ГАШТОВ Сагид Джамбулетович, род. в 1905 г., а. Блечепсин Кошехабльского р-на Краснодарского кр., адыгеец. Ряд., стр. Пропал без вести 00.05.1943 г Осн. ЦАМО: оп. 977520, д. 310, л. 24.

ГАШТОВ Юсуф Джамбулетович, род. в 1912 г., а. Блечепсин Кошехабльского р-на Краснодарского кр., адыгеец. Ряд. 36 пласт. п., 9 пласт. Д, 60 А. Погиб в бою 25.08.1944 г. Пох. г. Дембица, Польша. (Тарновское воеводство, с. Борово). Осн. РВК: д. 10, 1950 г., л. 273.

ГЕДАЦИМОВ Хаджисмел Мисостович, род. в 1912 г., а. Ходзь Кошехабльского р-на Краснодарского кр., адыгеец. Ряд. Пропал без вести в 1943 г. Осн. РВК: д. 10, 1950 г., л. 273.

ГЕДУГОШЕВ Измаил Нануович, род. в 1917 г., а. Ходзь Кошехабльского р-на Краснодарского кр. Ряд. Пропал без вести 00.01.1942 г. Осн. РВК: д. 10, 1957 г л. 4.

ГЕДУГОШЕВ Кушук Айсович, род. в 1918 г., а. Ходзь Кошехабльского р-на Краснодарского кр., адыгеец. Призван в ВС в 1941 г. Мл. с-т п/п 171, 349 сп. Пропал без вести 00.05.1943 г. Осн. ЦАМО: оп. 977520, д. 908, л. 3.

ГЕРАСИМОВ Георгий Николаевич, род. в 1922 г., х. Вольный Кошехабльского р-на Краснодарского кр., русский. Ряд. Пропал без вести 00.08.1941 г. Осн. РВК: д. 24, 1945 г., л. 690.

ГЕРМАН Василий Петрович, род. в 1918 г. С-т. Умер от ран 16.05.1942 г. Осн. РВК: д. 24, 1945 г., л. 683.

ГЕРМАНЕНКО Иван Пантелеевич, род. в 1905 г., а. Кошехабль Кошехабльского р-на Краснодарского кр., русский. Ряд., стр. Пропал без вести 00.10.1941 г. Осн. ЦАМО: оп. 18001, д. 1036, д. 91.

ГЕРМАНОВ Федор Николаевич, род. в 1909 г., Краснодарский кр., русский. Ряд., стр. 899 сп, 197 сД, 63 А. Умер от ран 24.08.1942 г. Пох. х. Андроновский Калининского р-на Краснодарского кр. Осн. ЦАМО: оп. 818883с, д. 1446, л. 47.

ГЕРНЯЕВ Николай Николаевич, ряд., стр. 684 сп. Погиб в бою 22.04.1945 г. Пох. высота 1037, сев. зап. м. Венищел. Осн. РВК: д. 24, 1945 г., л. 649.

ГЕТМАН Марк Семенович, род. в 1916 г., Краснодарский кр. Ряд., стр. 2 осб, 80 мсб. Пропал без вести 19.05.1942 г. Осн. ЦАМО: оп. 818883с, д. 1381, л. 24.

ГИДЗЕВ Ахур Нухович, род. в 1908 г., а. Кошехабль Кошехабльского р-на Краснодарского кр. Мл. л-т. Пропал без вести 00.04.1943 г. Осн. ЦАМО: оп. 977520, д. 118, л. 24.

ГИДЗЕВ Хамид Учужукович, адыгеец. Ряд. 507 сп. Погиб в бою 17.04.1942 г. Пох. д. Летушино Орловской обл. Осн. РВК: д. 10, 1950 г., л. 48.

ГИДЗОВ Магомед Хаджиметович, род. в 1916 г., а. Блечепсин Кошехабльского р-на Краснодарского кр., адыгеец. Ряд. Пропал без вести в 1943 г. Осн. РВК: д. 10, 1957 г л. 47.

ГИДЗОВ Хамид, род. в 1897 г., Краснодарский кр. Ряд., стр., 507 сп, 148 сД. Умер от ран 11.05.1942 г. в ППГ № 2406. Пох. г. Ливны Орловской обл. Осн. ВМА: ф. 2406: оп. 1, д. 3, л. 3.

ГИКАЛОВ Алексей Васильевич, род. в 1908 г., п. Беноково Мостовского р-на Краснодарского кр., русский. Ряд. Пропал без вести 00.04.1943 г. Осн. ЦАМО: оп. 977520, д. 502, л. 150.

ГИМОДИНОВ Шаян Мансурович, род. в 1924 г., а. Джерокай Кошехабльского р-на Краснодарского кр. Ряд., стр. 654 сп, 148 сД. Погиб в бою 08.07.1943 г. Пох. д. Майская Зорька Малоархангельского р-на Курской обл., братская мог. Осн. ЦАМО: оп. 18001, д. 231, л. 134.

. **ГИТАЛОВ Тимофей Федорович**, род. в 1904 (1906) г., Кошехабльский р-н Краснодарского кр., русский. Ряд., стр. 379 гсп, 20 гсД. Погиб в бою 11.09.1943 г. Пох. 4,5 км вост. ст. Наберджаевской Крымского р-на Краснодарского кр. Осн. ЦАМО: оп. 18001, д. 761, л. 228.

ГИШЕВ Амин Марзанович, род. в Кошехабльском р-не Краснодарского кр. Ряд., 387 бао. Погиб в бою 24.08.1941 г. Пох. в г. Чернигове. Осн. ЦАМО: оп. 818883, д. 927, л. 8.

ГИШЕВ Батырбий Рамазанович, род. в 1923 г., Краснодарский кр., русский. Ряд. Пропал без вести 00.08.1943 г. Осн. РВК: д. 10, 1958 г., л. 66.

ГЛАДКИХ Игнатий Игнатьевич, род. в 1904 г., Новнеенский с/с Ливинского р-на Орловской обл. Призван в ВС Армянским РВК в 1942 г. Ряд., стр. Пропал без вести 00.03.1943 г Осн. РВК: кн. выд. изв., Г-33.

ГЛАДЫШЕВ Алексей Федорович, род. в 1902 г., а. Кошехабль Кошехабльского р-на Краснодарского кр., русский. Ряд. 5 р, 2 б, 972 сп. Пропал без вести 00.04.1942 г. Осн. ЦАМО: оп. 18001, д. 754, л. 183.

ГЛАЗКОВ Иван Иванович, русский. Погиб в бою 15.12.1943 г. Пох. д. Боровка Чаусского р-на Могилевской обл. Осн. РВК: д. 21, 1943, л. 88.

ГЛЕБОВ Афанасий Сергеевич, род. в 1905 г., х. Дмитриевский Кошехабльского р-на Краснодарского кр., русский. Ряд., кав. 1 гв. мсп, 1 гв. мсД. Погиб в бою 22.03.1942 г. в р-не д. Шеломцы Смоленской обл. Осн. ЦАМО: оп. 818883с, д. 131, л. 183.

ГЛЕБОВ Иван Сергеевич, род. в 1902 г., В-Никитенский с/с Шорлутского р-на Чкаловской обл. Призван в ВС в 1941 г. Ряд., стр. Пропал без вести 00.02.1943 г. Осн. ЦАМО: оп. 977520, д. 147, л. 211 об.

ГЛОТОВ Григорий Николаевич, род. в 1908 г., ст-ца Дагестанская Майкопского р-на Краснодарского кр. Призван в ВС в 1941 г. Ряд., стр. Пропал без вести 00.04.1943 г. в Краснодарском кр. Осн. ЦАМО: оп. 977520, д. 147, л. 207 об.

ГЛУБОКИЙ Иван Георгиевич, род. в 1914 г., Вольненский с/с Кошехабльского р-на Краснодарского кр., русский. Ряд., стр. 155 осбр. Погиб в бою 07.05.1943 г. Пох. с. Наберджаевская Крымского р-на Краснодарского кр., у реки. Осн. ЦАМО: оп. 18001, д. 63, л. 35.

ГЛУХОВЦЕВ Иван Павлович, 1922 г рожд., г. Краснодар. Гв. л-т, ком. танка 36 тбр. Умер от ран 21.07 1944 г. Пох. ул. Ленина г. Любомань Волынской обл. Осн. ЦАМО: оп. 11458, д. 364, л. 286 об.

ГЛУЩЕНКО Андрей, род. в 1908 г., Краснодарский кр. 44 гв. сп, 15 гв. сД. Пропал без вести 17.07.1942 г. Осн. ЦАМО: оп. 818883с, д. 270, л. 62.

ГОВОРУХИН Никифор Артемович, род. в 1906 г., г. Ейск Ростовской обл. Призван в ВС в 1941 г. Ряд., стр. Пропал без вести 00.08.1943 г. Осн. ЦАМО: оп. 977521, д. 13, л. 231.

ГОГАЧЕВ Тимофей Васильевич, род. в 1903 г., с. Натырбово Кошехабльского р-на Краснодарского кр., русский. Ряд. Пропал без вести 00.02.1944 г Осн. РВК: д. 24, 1945 г., л. 775.

ГОЕВ Хапсмет Неевич, род. в 1918 г Кошехабльский р-н Краснодарского кр. Призван в ВС Нальчикским ГВК в 1942 г. Ряд., стр. Пропал без вести 00.12.1943 г. Осн. ЦАМО: оп. 977521, д. 718, л. 254.

ГОЛДОВ Дмитрий Семенович, род. в 1903 г., р. п. Тульский Майкопского р-на Краснодарского кр. Призван в ВС в 1941 г Ряд., 14 гв. сбр, 717 сп. Погиб в бою 01.02.1942 г. Пох. д. Сычево Старорусского р-на Ленинградской обл. Осн. ЦАМО: оп. 818883 с, д. 1286, л. 45.

ГОЛДОВ Федор Семенович, род. в 1902 г., ст-ца Тульская Тульского р-на Краснодарского кр. Ряд. Умер от ран 29.01.1942 г. Пох. с. Чернышевское Чернышевского р-на Орловской обл. Осн. ЦАМО: оп. 18004, д. 532, д. 247.

ГОЛИКОВ Николай Самсонович русский. Гв. с-т 1832 сп. Погиб в бою 09.02.1944 г. Пох. с. Грушевский Кут Апостоловского р-на Днепропетровской обл. Осн. РВК: д. 24, 1945 г., л. 693.

ГОЛОВАТЕНКО Василий Андреевич, род. в 1918 г., русский. Ряд. Пропал без вести 00.05.1943 г Осн. РВК: д. 10, 1950 г., л. 292.

ГОЛОВИНОВ Александр Павлович, род. в 1923 г., Кошехабльский р-н Краснодарского кр. Ряд., стр. 383 сп, 121 сД. Умер от ран 14.06.1942 г Пох. с. Азовка Черемисинского р-на Курской обл. Осн. ЦАМО: оп. 818883с, д. 245, л. 64.

ГОЛОВКО Михаил Ефимович, род. в 1913 г., х. Игнатьевский Кошехабльского р-на Краснодарского кр., русский. Ряд. Пропал без вести 00.06.1942 г. Осн. ОВК: д. 3, т. 2, л. 313.

ГОЛОГОНОВ Корней Анисимович, род. в 1893 г., г. Полтава. Призван в ВС в 1942 г. Ряд., стр. п/п 23601. Пропал без вести 09.05.1942 г. Осн. ЦАМО: оп. 977520, д. 147, л. 210 об.

ГОЛОДНЫЙ Илья Федорович, род. в 1923 г., пос. Майский Кошехабльского р-на Краснодарского кр. Л-т 248 тбр. Погиб в бою 16.08.1942 г. Пох. с. Совинки Темкинского р-на Смоленской обл. Осн. ЦАМО: список № 143.

ГОЛОДНЫЙ Николай Федорович, род. в 1918 г. Призван в ВС Лабинским РВК. Ряд. 96 гв. кп. Погиб в бою 18.08.1943 г. Пох. с. Золочево Харьковской обл. Осн. РВК: д. 24, 1945 г., л. 675.

ГОЛОДНЫЙ Федор Сергеевич, род. в 1898 г. Призван в ВС Мостовским РВК. Ряд. Умер от ран 12.08.1943 г. в госпитале, г. Ессентуки (похоронен там же). Осн. РВК: д. 24, 1945 г., л. 675.

ГОЛОДОВ Степан Алексеевич, род. в 1918 г., Лесиновский р-н Черниговской обл. Гв. ряд., зав. складом ГСМ. п/п 35693. Погиб в бою 28.10.1943 г. Пох. с. Петрово Кировоградской обл. Осн. ЦАМО: оп. 18001, д. 1212, л. 77.

ГОЛОЗУБОВ Николай Иванович, род. в 1923 г., Дмитриевский с/с Кошехабльского р-на Краснодарского кр. Призван в ВС в 1941 г Ряд. Пропал без вести 00.04.1943 г Осн. ЦАМО: оп. 977520, д. 147, л. 212.

ГОЛОЛОБОВ Василий Захарович, род. в 1904 г., Кошехабльский р-н Краснодарского кр., русский. Ряд., стр. 818 сп, 31 сД. Погиб в бою 20.10.1943 г Пох. с. Аулы Днепродзержинского р-на Днепропетровской обл. Осн. ЦАМО: оп. 18001, д. 1205, л. 87

ГОЛОЛОБОВ Петр Георгиевич, род. в 1910 г., русский. Ряд. Погиб в бою 00.12.1942 г., Пох. х. Кизилово Ставропольского кр. Осн. РВК: д. 24, 1945 г., л. 651.

ГОЛОУСЕНКО Иван Дмитриевич, род. в 1918 г. Ряд., стр. Пропал без вести 00.04.1942 г. Осн. РВК: кн. выд. изв., Г-132.

ГОЛУБЕВ Василий Федотович, род. в 1925 г., с. Натырбово Кошехабльского р-на Краснодарского кр., русский. Ряд., стр. 83 сбр. Умер от ран 14.09.1943 г в ХППГ № 714. Пох. на клад. в р-не с. Мысхако Краснодарского кр., мог. № 24. Осн. ЦАМО: оп. 18001, д. 981, л. 76.

ГОЛУБИНОВ Иван Савельевич, род. в 1911 г., ст-ца Кужорская Тульского р-на Краснодарского кр. Пропал без вести 15.09.1941 г. Осн. ЦАМО: оп. 977520, д. 778, л. 191.

ГОЛУБОВ Евстафий Федотович, род. в 1906 г. Ряд. 120 строит. колонна. Умер от ран 13.03.1944 г. Пох. долина р. Гоначхир 21 р. Глухорского р-на Грузинской ССР. Осн. РВК: д. 10, 1951 г., л. 16.

ГОЛУДОВ Петр Иванович, русский. Мл. с-т. Погиб в бою 06.12.1944 г Пох. с Бочков Михайловского р-на, Словакия. Осн. РВК: д. 10, 1951 г., л. 16.

ГОЛЬЦЕВ Семен Кузьмич, русский. Ряд. Пропал без вести 13.09.1941 г Осн. РВК: д. 10, 1950 г., л. 310.

ГОМАНОВ Павел Иванович, род. в 1921 г., х. Семено-Макаровский Кошехабльского р-на Краснодарского кр. Ряд. Пропал без вести 00.03.1943 г. Осн. ЦАМО: донесение вх. № 36652 от 15.08.53 г.

ГОМОВ Андрей Ефимович, род. в 1909 г., Кошехабльский р-н Краснодарского кр. Ряд., стр. 1179 сп, 347 сД, 56 А. Погиб в бою 02.02.1942 г. Пох. в с. Суженое Ростовской обл. Осн. ЦАМО: оп. 818883с, д. 973, л. 135.

ГОМОЗОВ Егор Андреевич, род. в 1900 г., ст-ца Курганная Курганинского р-на Краснодарского кр. Призван в ВС в 1941 г. Ряд., стр. Пропал без вести 00.04.1943 г. в р-не г. Киева. Осн. ЦАМО: оп. 977520, д. 147, л. 207 об.

ГОМОЗОВ Петр Егорович, род. в 1926 (1923) г., х. Соколов Кошехабльского р-на Краснодарского кр. Ряд., стр. 18 сб, 186 сп, 329 сД. Умер от ран 17.02.1945 г. в мсб № 418. Пох. м. Пучлагу, сев. вост. окр. р-на Глогау, мог. № 2, Германия. Осн. ВМА: оп. 1, д. 1, л. 44.

ГОНСКИЙ Яков Федорович, род. в 1905 г., а. Кошехабль Кошехабльского р-на Краснодарского кр. Ряд., стр. 10 гв. сп, 6 гв. сД. Погиб в бою 03.09.1944 г. Пох. в д. Петрув Лагусского р-на Краковское воев., Польша. Осн. ЦАМО: оп. 18002, д. 928, л. 185.

ГОНТАРЕВ Максим Федорович, род. в 1904 г., с. Натырбово Кошехабльского р-на Краснодарского кр., русский. Ст. с-т 1149 сп, 353 сД. Погиб в бою 29.10.1942 г. Пох. 1 км южн. выс. 224,0 Шаумянского р-на Краснодарского кр. Осн. ЦАМО: оп. 18002, д. 390, л. 152.

ГОНУСОВ Антон Лукьянович, род. в 1925 г., Марковский р-н Старобельского окр. Призван в ВС в 1943 г. Ряд., стр. п/п 13246. Пропал без вести 00.02.1945 г. Осн. ЦАМО: оп. 977520, д. 857, л. 68 об.

ГОНЧАРЕНКО Моисей Тимофеевич, род. в 1908 г., х. Шелковников Кошехабльского р-на Краснодарского кр. Ст. с-т, ком. отд. Погиб в бою 15.02.1941 г. Осн. ЦАМО: оп. 18004, д. 526, л. 193 об.

ГОНЧАРОВ Василий Антонович, русский. С-т 422 мсб. Умер от ран 09.05.1944 г. Пох. 300 м сев. вост. окр. населен. пункта Кучук-Мускомья Балаклавского р-на Крымской АССР.

ГОНЧАРОВ Михаил Елисеевич, род. в 1897 (1895) г., ст-ца Ярославская Мостовского р-на Краснодарского кр. Призван в ВС в 1941 г. Ряд., автоматчик 40 гв. ккп. Пропал без вести 01.11.1943 г. в р-не г. Армянска Крымской АССР. Осн. ЦАМО: 977520, д. 147, л. 207.

ГОНЧАРОВ Михаил Трофимович, род. в 1907 г., а. Кошехабль Кошехабльского р-на Краснодарского кр. Ряд. 1161 трр, п/п 545. Пропал без вести 00.06.1942 г. Осн. ЦАМО: оп. 18002, д. 20, л. 114 об.

ГОНЧАРОВ Петр Емельянович, русский. Гв. ряд. 11 гв. сп. Погиб в бою 02.02.1945 г. Пох. юго. зап. окр. горы Жамбен, Венгрия. Осн. РВК: д. 21, 1944 г., л. 40.

ГОРАГУЛЯ Иван Ильич, род. в 1908 г. Ряд. Пропал без вести 00.01.1944 г. Осн. РВК: д. 10, ч. 2, 1951 г.

ГОРБОВ Иван Пантелеевич, род. в 1921 г. Ряд. Пропал без вести 27.08.1941 г. Осн. РВК: д. 10, 1951 г., л. 2.

ГОРБУНОВ Александр Афанасьевич, род. в 1911 г., г. Донецк. Призван в ВС в 1943 г. Пропал без вести 00.02.1944 г. Осн. ЦАМО: оп. 977520, д. 147, л. 207 об.

ГОРБУНОВ Георгий Афанасьевич, род. в 1913 г., ст-ца Дондуковская Гиагинского р-на Краснодарского кр. Ряд. Пропал без вести 00.04.1943 г Осн. ЦАМО: список № 359.

ГОРДИЕНКО Василий Степанович, род. в 1922 г., х. Гидроицкий Кошехабльского р-на Краснодарского кр. Л-т, ком. стр. роты 705 сп, 121 сД. Погиб в бою 13.03.1945 г. (остался на поле боя). Осн. ЦАМО: оп. 11458, д. 739, л. 176.

ГОРДИЕНКО Григорий Карпович, русский. Ряд. Погиб 26.01.1943 г. Осн. РВК: д. 10, ч. 2, 1951 г.

ГОРДЯЕВ (ГАРДЕЕВ) Алексей Ефимович, род. в 1912 г., Натырбовский с/с Кошехабльского р-на Краснодарского кр. Призван в ВС в 1941 г. п/я 117 Пропал без вести 00.04.1943 г. Осн. ЦАМО: оп. 977520, д. 147, л. 210 об.

ГОРИКОВ Павел Федорович. Умер от ран 00.02.1943 г. в ЭВГ № 4330. Пох. в г. Афипске, гор. клад., Краснодарский кр. Осн. ЦАМО: оп. 18003, д. 1156, л. 22.

ГОРКУНОВ Дмитрий Платонович, род. в 1922 г., х. Чехрак Кошехабльского р-на Краснодарского кр., русский. Ряд., стр. 344 сп, 208 сД. Умер от ран 02.10.1942 г. в омсб. Пох. х. Волгострой Сталинградской обл. Осн. сообщение из Дзержинского РВК г. Сталинграда от 05.09.1992 г.

ГОРКУШИН Михаил Митрофанович, род. в 1906 г., Кошехабльский р-н Краснодарского кр., русский. Ряд., стр. 793 сп, 213 сД. Погиб в бою 05.09.1943 г Пох. в р-не г. Мерефа Харьковской обл., Украина. Осн. ЦАМО: оп. 18001, д. 1045, л. 152.

ГОРКУШИН Стефан Митрофанович, род. в 1910 г. Ряд. Пропал без вести 00.03.1943 г. Осн. РВК: кн. выд изв., Г-55.

ГОРЛАЧЁВ Павел Иванович, род. в 1910 г., х. Игнатьевский Кошехабльского р-на Краснодарского кр., русский. Призван в ВС в 1941 г. Ряд., кав. п/п 1552—15. Пропал без вести 00.08.1943 г. Осн. ЦАМО: оп. 977520, д. 908, л. 33 об.

ГОРЛЕКОВ Андрей Семенович, род. в 1915 г., с. Натырбово Кошехабльского р-на Краснодарского кр. Ряд., стр. 1245 сп, 375 сД. Пропал без вести 15.07 1943 г в р-не д. Мал. Яблоново Сажневского р-на Курской обл. Осн. ЦАМО: оп. 18001, д. 892, л. 194.

ГОРЛЯКОВ Иван Андреевич, род. в 1908 г., Кошехабльский р-н Краснодарского кр. Ряд. 343 сД. Пропал без вести 21.10.1941 г. Осн. ЦАМО: оп. 818883с, д. 414, л. 306.

ГОРЛЯКОВ Петр Андреевич, род. в 1919 г., с. Натырбово Кошехабльского р-на Краснодарского кр. Ряд. Пропал без вести 00.03.1943 г Осн. ЦАМО: оп. 18004, д. 526, л. 194 об.

ГОРОШЕНКО Иван Михайлович, русский. Ряд. 181 ап. Умер от ран 13.10.1941 г Пох. ст-ца Кущевская Краснодарского кр. Осн. РВК: д. 24, 1945 г., л. 665.

ГОРЧАТОВ Стефан Петрович, род. в 1912 г., русский. Ряд. Погиб в бою 00.08.1941 г. Осн. РВК: д. 10, ч. 2, 1951 г

ГОРШКОВ Андрей Нестерович, род. в 1913 г с. Натырбово Кошехабльского р-на Краснодарского кр., адыгеец. Ряд., стр. Погиб в плену в 1942 г лагерь № 344, Ламсдорф. Осн. ЦАМО: оп. 18004, д. 25, л. 41.

ГОРШКОВ Григорий Степанович, род. в 1913 г., русский. Ряд. Погиб в бою 00.07 1942 г. Осн. РВК: д. 10, 1956 г л. 54.

ГОРШКОВ Николай Нестерович, род. в 1903 г., с. Натырбово Кошехабльского р-на Краснодарского кр. Ряд., связист 14 осб. Погиб в бою 28.11.1942 г Пох. в 2 км южн. пос. Ягодного Сталинградской обл. Осн. ЦАМО: оп. 18004, д. 526, л. 194 об.

ГОРШКОВ Николай Тихонович, род. в 1915 г., с. Натырбово Кошехабльского р-на Краснодарского кр. С-т, ком отд. Пропал без вести 00.12.1944 г Осн. ЦАМО: оп. 18004, д. 526, л. 194 об.

ГОРШКОВ Павел Федорович, род. в 1916 г., русский. Ряд. Умер от болезни 30.04.1943 г Пох. пос. Афипский Северского р-на Краснодарского кр. Осн. РВК: д. 24, 1945 г., л. 686.

ГОРЯЙНОВ Федор Васильевич, род. в 1904 г., русский. Ряд. Пропал без вести 00.04.1942 г. Осн. РВК: д. 24, 1945 г л. 675.

ГРАЧЁВ Алексей Алексеевич, род. в 1924 г., с. Натырбово Кошехабльского р-на Краснодарского кр. Ряд. Пропал без вести 00.06.1944 г. Осн. РВК: д. 10, т. 1, 1951 г л. 85.

ГРЕБЕНЬЩИКОВ Александр Яковлевич, род. в 1925 г., Кошехабльский р-н Краснодарского кр. Ряд., стр. 35 сп, 30 сД. Пропал без вести 27 10.1942 г Осн. ЦАМО: оп. 818883с, д. 172, л. 163 об.

ГРЕБЕНЩИКОВ Егор Яковлевич, род. в 1912 г., с. Блатово Картоярского р-на Воронежской обл. Призван в ВС в 1941 г Ряд., стр. п/я 54/28. Пропал без вести 00.04.1943 г. Осн. ЦАМО: оп. 977520, д. 147, л. 211.

ГРЕБЕНЩИКОВ Илья Яковлевич, род. в 1909 г., х. Игнатьевский Кошехабльского р-на Краснодарского кр., русский. Ряд. Пропал без вести 00.03.1943 г. Осн. РВК: д. 10, ч. 2, 1951 г.

ГРЕБЕНЩИКОВ Семен Яковлевич, род. в 1920 г., с. Платово Репьевского р-на Воронежской обл., русский. Ряд., танкист. Пропал без вести 00.01.1943 г. Осн. ЦАМО: оп. 18004, д. 1249, л. 357

ГРЕБЕНЩИКОВ Федор Яковлевич, род. в 1922 г., Кошехабльский р-н Краснодарского кр. Мл. с-т 152 сД, 14 А. Погиб в бою 30.09.1942 г. Пох. 69 км дороги Мурманск—Петсамо. Осн. ЦАМО: оп. 818883с, д. 95, л. 69.

ГРЕБЕНЮК Владимир Андреевич. 181 бмп. Погиб в бою 29.07 1944 г. Пох. в Эстонской ССР. Осн. РВК: д. 10, 1950 г л. 55.

ГРЕБЕНЮК Петр Иванович, род. в 1922 г., Дмитриевский с/с Кошехабльского р-на Краснодарского кр. Ряд., стр. Пропал без вести 12.02.1944 г. в Сокольницком р-не Калининской обл. Осн. ЦАМО: оп. 18002, д. 153, л. 147.

ГРЕБЕНЮКОВ Андрей Максимович, род. в 1910 г., русский. Ряд. Погиб в бою 25.08.1942 г Осн. РВК: д. 24, 1945 г., л. 663.

ГРЕЦОВ Николай Георгиевич, род. в 1924 г., русский. Ряд., сапер 1339 сп, 318 сД. Погиб в бою 03.12.1943 г Пох. р-н пос. Эльтиген, г Керчь. Осн. ЦАМО: оп. 18002, д. 66, л. 186 об.

ГРЕЧКО Евграф Яковлевич, род. в 1910 г. Ряд., стр. Пропал без вести 00.06.1943 г Осн. ЦАМО: оп. 18004, д. 556, л. 56.

ГРИБЕНИКОВ Владимир Андреевич, род. в 1909 г. Ряд. Погиб в бою 29.07.1944 г Пох. Норвежский р-н, Эстония. Осн. РВК: д. 24, 1945 г. л. 657

ГРИГОРЕНКО Ефим Семенович, род. в 1912 г., х. Чехрак Кошехабльского р-на Краснодарского кр., русский. Призван в ВС в 1941 г. Ряд. п/п 77115. Пропал без вести 05.05.1944 г. Осн. ЦАМО: оп. 977520, д. 147, л. 211 об.

ГРИДАСОВ Николай Михайлович, род. в 1924 г., ст-ца Кужорская Тульского р-на Краснодарского кр., русский. Ряд. 107 осбр, 18 А. Погиб в бою 21.07 1943 г. Пох. в р-не Новороссийска на горе Мысхако. Осн. ЦАМО: оп. 18001, д. 538, л. 143.

ГРИЗЛОВ Н. А., род. в 1896 г., Краснодарский кр. Ряд., стр. 47 сп, 15 сД. Погиб в бою 01.03.1942 г Пох. 1 км зап. с. Песоцкое Лисичанского р-на Ворошиловградской обл. Осн. ЦАМО: оп. 818883с, д. 621, л. 83.

ГРИНБЛАТ Карвени Григорьевич, род. в 1906 г., Кошехабльский р-н Краснодарского кр. С-т 1147 сп, 353 сД. Погиб в бою 11.07 1942 г Пох. в с. Ильинка Донецкой обл. Осн. ЦАМО: оп. 818883с, д. 1200, л. 182.

ГРИНЕВ Иван Савельевич, русский. Ряд. 139 ор. Погиб в бою 24.02.1943 г. Пох. поле боя Озарово Андреевского р-на Смоленской обл. Осн. РВК: д. 24, 1945 г., л. 685.

ГРИНЁВ Николай Савельевич, род. в 1920 г., ст-ца Дондуковская Гиагинского р-на Краснодарского кр. Призван в ВС в 1940 г. Ряд., стр. Пропал без вести 00.04.1943 г. Осн. ЦАМО: оп. 977520, д. 147, л. 212 об.

ГРИНЕВ Савелий Дмитриевич, род. в 1892 г., ст-ца Дондуковская Гиагинского р-на Краснодарского кр. Призван в ВС в 1941 г. Ряд., стр. Пропал без вести 00.04.1943 г. Осн. ЦАМО: оп. 977520, д. 147, л. 212 об.

ГРИЦАЕНКО Петр Павлович, род. в 1912 г., с. Унароково Ярославского р-на Краснодарского кр. Ряд., стр. 34 осбр. Пропал без вести в 1942 г Осн. РВК: кн. выд. изв., г-55.

ГРИЦАКОВ Федор Иванович, род. в 1907 г., с. Натырбово Кошехабльского р-на Краснодарского кр. Призван в ВС Нефтегорским ОРВК. Ряд. Пропал без вести 00.03.1943 г Осн. ЦАМО: оп. 18004, д. 2234, л. 139.

ГРИЦЕНКО Николай Платонович, род. в 1925 г., х. Вольный Кошехабльского р-на Краснодарского кр. Призван в ВС в 1943 г. Ряд., стр. п/п 41555-А. Пропал без вести 00.08.1944 г. Осн. ЦАМО: оп. 977520, д. 147, л. 206 об.

ГРИЦКЕВИЧ Владимир Ананьевич, род. в 1904 г., с. Натырбово Кошехабльского р-на Краснодарского кр. Ряд., стр. Пропал без вести 00.02.1942 г. в Ленинградской обл. Осн. ЦАМО: оп. 977520, д. 310, л. 25.

ГРИЦКЕВИЧ Николай Ананьевич, род. в 1908 г., с. Вольное Кошехабльского р-на Краснодарского кр., русский. Ряд., ком. отд. 335 гв. сп, 117 гв. сД. Пропал без вести 08.12.1943 г. Пох. пос. Эльтиген, Керченский полуостров. Осн. ЦАМО: оп. 18002, д. 418, л. 105 об.

ГРИЦКЕВИЧ Павел Елизарович, род. в 1909 (1919) г., ст-ца Темиргоевская Курганинского р-на Краснодарского кр. Ряд. Пропал без вести 00.10.1943 г. Осн. ЦАМО: оп. 977520, д. 680, л. 70 об.

ГРОМАКОВ Александр Игнатьевич, род. в 1892 г., с. Велико-Спасское Воронежской обл. Призван в ВС в 1940 г. Ряд., стр. Пропал без вести 00.04.1943 г Осн. ЦАМО: оп. 977520, д. 857, л. 68 об.

ГРОМАКОВ Егор Игнатьевич, род. в 1893 г., с. Великолуц. Ворошиловской обл. Ряд. Пропал без вести 00.11.1943 г Осн. ЦАМО: оп. 977520, д. 147, л. 208.

ГРОМАКОВ Леонид Александрович, род. в 1923 г., с. Петренко Воронежской обл. Призван в ВС в 1941 г. Ряд., стр. Пропал без вести 00.06.1943 г. Осн. ЦАМО: оп. 977520, д. 857, л. 68 об.

ГУАГОВ Ахеджак Салихович, род. в 1911 г., а. Джерокай Кошехабльского р-на Краснодарского кр. Ряд. Пропал без вести 00.03.1943 г. Осн. ЦАМО: донесение вх. № 87141 с от 18.11.1946 г

ГУАГОВ Джахарар Сагидович, род. в 1917 г., а. Джерокай Кошехабльского р-на Краснодарского кр. Призван в ВС в 1939 г Ряд., стр. Пропал без вести 00.05.1943 г. Осн. ЦАМО: донесение вх. № 78487с от 21.11.1947 г.

ГУАГОВ Махмуд Мурзабекович, род. в 1924 г., а. Джерокай Кошехабльского р-на Краснодарского кр. Ряд. 36 сп. Умер от ран 30.08.1944 г. Пох. с. Кнапы Тарнобжен. р-на, Польша. Осн. ЦАМО: донесение вх. № 71648с от 06.10.1944 г.

ГУАГОВ Пхаджак Шалихович, род. в 1911 г., а. Джерокай Кошехабльского р-на Краснодарского кр. Ряд., стр. Пропал без вести 00.03.1943 г Осн. ЦАМО: оп. 18004, д. 526, л. 197.

ГУАГОВ Хаджибачир Тагович (Пагович), род. в 1910 г., а. Джерокай Кошехабльского р-на Краснодарского кр. Ряд. Пропал без вести 00.09.1943 г. Осн. ЦАМО: оп. 18004, д. 540, л. 159.

ГУАГОВ Шханчерий Пагович (Тагович), род. в 1914 г., а. Джерокай Кошехабльского р-на Краснодарского кр. Ряд. Пропал без вести 00.04.1943 г. Осн. ЦАМО: оп. 18004, д. 540, л. 159.

ГУБАРЕВ Александр Иванович, род. в 1920 г., х. Макаровский Кошехабльского р-на Краснодарского кр. Призван в ВС в 1943 г Умер от болезни 01.03.1943 г. Осн. ЦАМО: оп. 977520, д. 147, л. 213 об.

ГУБАРЕВ Григорий Николаевич, род. в 1921 г., х. Семено-Макаровский Кошехабльского р-на Краснодарского кр. Мл. с-т 1784 сп. Умер от ран 31.03.1945 г. Пох. г Номелау, Германия. Осн. ЦАМО: донесение вх. № 54878с от 09.06.1945 г

ГУБАРЕВ Иван Борисович, род. в 1897 г., х. Семено-Макаровский Кошехабльского р-на Краснодарского кр. Призван в ВС в 1941 г Ряд. Пропал без вести 00.07 1943 г. Осн. ЦАМО: донесение вх. № 16102с от 21.07 1947 г

ГУБАРЕВ Иван Михайлович, род. в 1913 г., Усть-Лабинский р-н Краснодарского кр. Призван в ВС в 1941 г. Ряд., стр. Пропал без вести 29.11.1942 г. Осн. ЦАМО: оп. 977520, д. 147, л. 212.

ГУБАРЕВ Николай Данилович, род. в 1900 г., х. Семено-Макаровский Кошехабльского р-на Краснодарского кр. Призван в ВС в 1941 г Ряд., стр. Пропал без вести 00.04.1943 г Осн. ЦАМО: донесение вх. № 16102с от 21.03.1947 г.

ГУБАРЕВ Николай Егорович, род. в 1923 г., х. Семено-Макаровский Кошехабльского р-на Краснодарского кр. Ряд. Умер от ран 06.01.1942 г Пох. на клад. с. Семеновка Белевского р-на Тульской обл. Осн. ЦАМО: донесение вх. № 10762с от 26.03.1943 г.

ГУБАРЕВ Николай Ефимович, род. в 1923 г., Кошехабльский р-н Краснодарского кр. Ряд., автоматчик 32 гв. сД. Погиб в бою 13.08.1943 г. Пох. балка Шаповалова, ст-ца Крымская Краснодарского кр. Осн. ЦАМО: оп. 18001, д. 721, л. 85.

ГУБАРЕВ Филипп Николаевич, род. в 1923 г., х. Дмитриевский Кошехабльского р-на Краснодарского кр., русский. Мл. л-т, ком. стр. вз-да 113 гв. сп. Пропал без вести 19.04.1944 г Осн. ЦАМО: оп. 11458, д. 573, л. 357

ГУБЕНКО Василий Борисович, род. в 1922 г. Л-т 119 гв. сп, 40 гв. сД. Погиб в бою 23.08.1942 г. Пох. ст-ца Сиротинская Иловлинского р-на Волгоградской обл. Осн. сообщение Иловлинского РВК исх. № 1129 от 15.12.1989 г.

ГУБИН Алексей Иванович, род. в 1908 г., Назаровский с/с Красногвардейского р-на Краснодарского кр., русский. Ряд. 25 п, г. Новочеркасск. Пропал без вести 00.09.1941 г Осн. ЦАМО: оп. 18001, д. 992, л. 105 об.

ГУБИН Конок Евтеевич, род. в 1900 г., ст-ца Петропавловская Курганинского р-на Краснодарского кр. Призван в ВС в 1941 г. Ряд., стр. Пропал без вести 00.04.1943 г Осн. ЦАМО: оп. 977520, д. 147, л. 207 об.

ГУБИН Николай Филиппович, род. в 1925 г., г. Уральск. Призван в ВС в 1943 г С-т. Пропал без вести 00.12.1943 г. Осн. ЦАМО: оп. 977520, д. 147, л. 208 об.

ГУЗЕВ Дмитрий Яковлевич, род. в 1924 г., к-з «Знамя труда» Кошехабльского р-на Краснодарского кр., русский. Ряд., стр. 7 осб. Умер от ран 10.08.1943 г в ЭВГ № 3201. Пох. в г. Краснодаре, зап. сторона гор. клад., мог. № 114. Осн. ЦАМО: оп. 18001, д. 894, л. 124.

ГУЗЕВ Яков Сергеевич, род. в 1893 г., русский. Ряд. Погиб в бою 12.01.1944 г Осн. РВК: д. 24, 1945 г., л. 652.

ГУКЕТЛЕВ Исмаил (Измаил) Шупагович (Шупакович), род. в 1916 г., адыгеец. Ряд. Пропал без вести 00.04.1943 г Осн. РВК: кн. выд. изв, Г-76.

ГУЛЕВИЧ Александр Леонтьевич, русский. Ряд. Погиб в бою 28.12.1941 г Пох. пол. средн. выс, 1220 Мурманской обл. Осн. РВК: д. 10, 1950 г., л. 43.

ГУЛОВ Алексей Евграфович, род. в 1909 г., с. Натырбово Кошехабльского р-на Краснодарского кр. Ряд., стр. Пропал без вести 00.02.1945 г. Осн. ЦАМО: оп. 18004, д. 526, л. 196 об.

ГУЛОВ Анисим Евграфович, род. в 1907 г. Ряд., ком. отд. 931 сп, 240 сД. Погиб в бою 04.04.1942 г, Пох. в с. Знаменка Мценского р-на Орловской обл. Осн. ЦАМО: оп. 818883, д. 1273, л. 44.

ГУНАЖОКОВ Ибрагим Исхакович, род. в 1912 г., а. Егерухай Кошехабльского р-на Краснодарского кр. Призван в ВС в 1941 г. Ряд., стр. Пропал без вести 00.04.1943 г. Осн. РВК: кн. выд изв., Г-4.

ГУНИН Василий Михайлович, род. в 1917 г., с. Сухая Балка Гиагинского р-на Краснодарского кр. Ряд., стр. Пропал без вести 00.04.1943 г Осн. ЦАМО: оп. 977520, д. 680, л. 71.

ГУНИН Григорий Петрович, род. в 1919 г с. Натырбово Кошехабльского р-на Краснодарского кр., русский. С-т, ком. отд. 519 сп, 81 сД. Погиб в бою 01.08.1943 г. Пох. с. Краснинково Троснинского р-на Курской обл. (так написано в докум.) Осн. ЦАМО: оп. 18001, д. 895, л. 107.

ГУНОХОКОВ Ибрагим Исхакович, род. в а. Егерухай Кошехабльского р-на Краснодарского кр. Призван в ВС в 1941 г. Ряд., стр. Пропал без вести 00.04.1943 г Осн. ЦАМО: оп. 977520, д. 147, л. 207

ГУРАНОВ Павел Семенович. Погиб в бою 23.12.1943 г Пох. д. Теховщина Озаричевского р-на Полесской обл. Осн. РВК: д. 24, 1945 г., л. 633.

ГУРЕНКО Георгий Федорович, род. в 1925 г., х. Дмитриевский Кошехабльского р-на Краснодарского кр. Ряд., стр. 1331 сп, 318 сД. Пропал без вести 06.12.1943 г Осн. ЦАМО: оп. 18002, д. 209, л. 77

ГУРЕНКО Иван Георгиевич, род. в 1915 г., Дмитриевский с/с Кошехабльского р-на Краснодарского кр., русский. Гв. ряд., телефонист 265 гв. ап, 5 гв. А, 2 УФ. 08.01.1944 погиб в бою, пох. с. Данино-Каменка Знаменского р-на Кировоградской обл. Осн. ЦАМО: оп. 18002, д. 247, л. 221.

ГУРЕНКО Петр Егорович (Георгиевич), род. в 1918 г., х. Дмитриевский Кошехабльского р-на Краснодарского кр. Пропал без вести 00.05.1943 г Осн. РВК: д. 24, 1945 г., л. 780.

ГУРЕНКО Петр Захарович, род. в 1918 г., Дмитриевский с/с Кошехабльского р-на Краснодарского кр., русский. Ряд. 21 санчасти. Пропал без вести 00.05.1943 г. Осн. ЦАМО: оп. 18004, д. 2263, л. 98.

ГУРТОВОЙ Федор Парфёнович, род. в 1913 г., г Курганинск Курганинского р-на Краснодарского кр., русский. Ряд., ком. отд. 470 сп. Умер от ран 04.03.1945 г. в ППГ № 174. Пох. г. Инстербург, госпит. клад. мог. № 270 (269), Восточная Пруссия. Осн. ЦАМО: оп. 18003, д. 341, л. 104.

ГУСЕВ Александр Емельянович, род. в 1924 г., с. Натырбово Кошехабльского р-на Краснодарского кр., русский. Призван в ВС в 1943 г. Ряд., стр. Погиб в бою 29.04.1944 г. Пох. с. Варница Бендерского р-на, МССР. Осн. РВК: д. 24, 1945 г., л. 633.

ГУСЕВ Александр Семенович, род. в 1924 г. Ряд. Погиб в бою 29.04.1944 г. Пох. с. Варница Бендерского р-на Молдавской ССР. Осн. РВК: д. 10, 1951 г., л. 18.

ГУСЕВ Дмитрий Яковлевич, рядовой. Умер от ран 10.08.1943 г. в ЭВГ № 3201. Пох. зап. сторона гор. клад., мог. № 114. Осн. РВК: кн. выд. изв., Г-13.

ГУСЕВ Емельян Иванович, род. в 1898 г., с. Натырбово Кошехабльского р-на Краснодарского кр. Ряд. 1 пантон. мост. бр. Призван в ВС в 1941 г. Погиб в бою при форсировании Днепра 18.10.1943 г. Осн. ЦАМО: оп. 18001, д. 1198, л. 208.

ГУСЕВ Иван Сергеевич, род. в х. Игнатьевском Кошехабльского р-на Краснодарского кр., русский. Ряд. Пропал без вести в 1943 г. Осн. РВК: д.24, 1945 г., л. 827.

ГУСЕВ Тимофей Васильевич, род. в 1924 г., с. Натырбово Кошехабльского р-на Краснодарского кр., русский. Призван в ВС в 1943 г. Ряд., стр. Пропал без вести 00.01.1945 г. Осн. ЦАМО: оп. 18004, д. 526, л. 196.

ГУЧЕВ Амин Учужукович , род. в 1914 г., а. Блечепсин Кошехабльского р-на Краснодарского кр., адыгеец. Мл. л-т 655 сп. Пропал без вести 03.08.1942 г. в р-не г. Керчи. Осн. ЦАМО: оп. 977520, д. 118, л. 22.

ГУЧЕВ Аскербий Жукович, род. в 1921 г., а. Блечепсин Кошехабльского р-на Краснодарского кр. Ряд., стр. 691 сп, 383 сД. Пропал без вести 15.07.1942 г. в р-не шахты № 21. Осн. ЦАМО: оп. 818883с, д. 903, л. 103.

ГУЧЕВ Ибрагим Учужукович, род. в 1924 г., а. Блечепсин Кошехабльского р-на Краснодарского кр., адыгеец. Призван в ВС в 1942 г. Ряд., стр. Пропал без вести 00.10.1943 г. Осн. ЦАМО: оп. 977520, д. 147, л. 209 об.

ГУЧЕВ Хаджимурат Пшимафович, род. в 1915 г., а. Блечепсин Кошехабльского р-на Краснодарского кр., адыгеец. Призван в ВС в 1941 г. Ряд., стр. Пропал без вести 00.05.1943 г. Осн. ЦАМО: оп. 977520, д. 908, л. 33 об.

ГУЧЕПШОКОВ Михаил Константинович, род. в 1912 г., а. Ходзь Кошехабльского р-на Краснодарского кр. С-т. Пропал без вести 00.03.1943 г. Осн. ЦАМО: оп. 977520, д. 79, л. 233.

ГУЧЕСОКОВ Хангерий Исхакович, род. в 1912 (1910) г., а. Ходзь Кошехабльского р-на Краснодарского кр. Призван в ВС в 1942 г. Ряд., стр. Пропал без вести 00.05.1943 г. Осн. ЦАМО: оп. 977520, д. 908, л. 3.



ДАВИДЕНКО Николай Константинович, русский. Л-т. Умер от ран 30.06.1944 г. Пох. на кл. д. Берег Иамского р-на Ленинградской обл. (так написано в докум.). Осн. РВК: д. 21, 1943 г., л. 29.

ДАГИЕВ Хаджибий Зуович, род. в 1908 г., а. Егерухай Кошехабльского р-на Краснодарского кр. Ряд. Пропал без вести 00.01.1945 г. Осн. ЦАМО: оп. 977520, д. 118, л. 25 об.

ДАГУЖИЕВ Аскарбий Бачокович (Батырович), род. в 1915 г., адыгеец. Ст. с-т п/п 39388 (39566). Погиб в бою 16.11.1943 г. Пох. 700 м южн. с. Ново-Клевки Днепропетровской обл. Осн. РВК: д. 10, 1956 г., л. 34.

ДАГУЖИЕВ Магомед Мосович, род. в 1907 (1906) г., а. Егерухай Кошехабльского р-на Краснодарского кр. Призван в ВС в 1943 г. Ряд., стр. Погиб в бою 00.12.1944 г. Пох. г. Ананьево Ананьевского р-на Одесской обл. Осн. ЦАМО: оп. 977520, д. 620, л. 126 об.

ДАГУЖИЕВ Махмуд Османович, род. в 1920 г., а. Егерухай Кошехабльского р-на Краснодарского кр., адыгеец. Л-т, ком. вз-да. Пропал без вести 00.04.1942 г. по окончании 1-го Краснодарского пех. уч-ща. Осн. ЦАМО: список, № 14.

ДАГУЖИЕВ Нурбий Биллович, род. в 1922 г., русский. Мл. л-т. Погиб в бою 10.08.1943 г. Пох. д. Зибравка Харьковской обл. Осн. РВК: д. 21, 1943 г., л. 91.

ДАГУЖИЕВ Сафарбий Мосович, род. в 1910 г., а. Егерухай Кошехабльского р-на Краснодарского кр. Ряд., стр. Пропал без вести 00.04.1943 г. Осн. ЦАМО: оп. 977520, д. 147, л. 208.

ДАГУЖИЕВ Харун Туркубиевич, род. в 1922 г., а. Егерухай Кошехабльского р-на Краснодарского кр. Призван в ВС в 1942 г. Ряд., стр. Пропал без вести 00.04.1943 г. Осн. ЦАМО: оп. 977520, д. 147, л. 208.

ДАГУЖИЕВ Шабан Альмирзович, адыгеец. Ряд., стр. п/п 13271. Погиб в бою 18.07.1943 г. Пох. цемдолина, 8 км сев. вост. г. Новороссийска. Осн. РВК: д. 24, 1945 г., л. 675.

ДАМОВ Амин Асланбечевич, род. в 1926 (1924) г., а. Егерухай Кошехабльского р-на Краснодарского кр., адыгеец. Призван в ВС в 1943 г. Ряд., стр. Пропал без вести 00.11.1943 г. Осн. ЦАМО: оп. 977520, д. 857, л. 69.

ДАМОВ Байзрук (Базрук) Данчериевич, род. в 1902 г. Ряд. 295/165 сп. Погиб в бою 21.07.1944 г. Пох. д. Туча Клецкого р-на Минской обл. Осн. сообщение Белорусского респ. военкомата от 15.11.1992 г.

ДАМОКОВ Магомед Якубович, род. в 1911 (1915) г., а. Ходзь Кошехабльского р-на Краснодарского кр. Призван в ВС в 1941 г. Ряд., стр. Пропал без вести 00.06.1944 г. Осн. ЦАМО: оп. 977521, д. 105, л. 248.

ДАМОКОВ Махмуд Шугайбович, род. в 1900 г., а. Ходзь Кошехабльского р-на Краснодарского кр. Призван в ВС в 1941 г. Ряд., санинструктор п/п 70557. Пропал без вести 00.12.1942 г. Осн. РВК: кн. выд. изв., Д-108.

ДАМОКОВ Схатчерий Якубович, род. в 1894 г. (1904 г.). Ряд. Пропал без вести в 1942 г. Осн. РВК: кн. выд. изв., Д-124.

ДАМОКОВ Татлюстан Шугаибович, род. в 1910 г., а. Ходзь Кошехабльского р-на Краснодарского кр., адыгеец. Призван в ВС в 1941 г. Ряд., стр. Умер от ран 28.01.1944 г. Пох. с. Райгородок Бердичевского р-на Житомирской обл. Осн. сообщение Бердичевского ГВК № 4/1301 от 10.07.1990 г.

ДАМОКОВ Умар Хамидович, адыгеец. Ряд. п/п 1660, часть 050. Погиб в бою 25.02.1943 г. Пох. ст-ца Абинская Краснодарского кр. Осн. РВК: д. 24, 1945 г., л. 638.

ДАМОКОВ Худ Ахмедович, род. в 1911 г., Кошехабльский р-н Краснодарского кр. Ряд. 1153 сп, 343 сД. Погиб в бою 17.03.1942 г. Пох. х. Цебиха Алексеевского р-на Харьковской обл. Осн. ЦАМО: оп. 977520, д. 147, л. 212.

ДАНИЛЕНКО Григорий Васильевич, род. в 1925 г., х. Отрадный Дмитриевского с/с Кошехабльского р-на Краснодарского кр. Ряд., стр. Призван в ВС в 1943 г Пропал без вести 00.11.1943 г. Осн. ЦАМО: оп. 977520, д. 147, л. 212 об.

ДАНИЛЕНКО Ефим Потапович, род. в 1901 г., х. Соколов Кошехабльского р-на Краснодарского кр. Ряд., стр. 404 сп, 176 сД. Умер от ран 06.08.1943 г Пох. с. Мысхако (г. Новороссийск) Краснодарского кр. Осн. ЦАМО: оп. 18001, д. 608, л. 190.

ДАНИЛЕНКО Иван Иванович, род. в 1915 г., х. Отрадный Кошехабльского р-на Краснодарского кр. Ряд. Погиб в бою 16.03.1944 г. Пох. в с. Соломирка Хмельницкого р-на Винницкой обл. Осн. ЦАМО: оп. 18002, д. 373, л. 61.

ДАНИЛЕНКО Пантелей Петрович, род. в 1912 г., Дмитриевский с/с Кошехабльского р-на Краснодарского кр. Призван в ВС в 1943 г. Ряд., связист. п/п 92980 (рем. восстанов. б-н связи). Пропал без вести 00.04.1943 г. Осн. ЦАМО: оп. 977520, д. 278, л. 308.

ДАНИЛОВ Иван Антонович, род. в 1911 г., х. Русальский Кошехабльского р-на Краснодарского кр. Гв. м-р, зам. ком. 196 гв. минп, Погиб в бою 22.11.1944 г. Пох. г. Ужгород. Осн. РВК: д. 10, 1951 г., л. 6.

ДАНИЛОВ Иван Максимович, род. в 1896 г. С-т, п/п 11316. Пропал без вести 07 12.1943 г. Осн. РВК: кн. выд. изв., Д-33.

ДАНИЛЬЧЕНКО Иван Семенович, род. в 1913 г., с. Натырбово Кошехабльского р-на Краснодарского кр. Ряд., кавалерист. Пропал без вести 00.03.1943 г. Осн. ЦАМО: оп. 18004, д. 526, л. 194 об.

ДАРАГАНОВ Анатолий Герасимович, русский. Ряд., стр. в/ч 04432. Погиб в плену 15.11.1942 г. Осн. РВК: д. 24, 1945 г., л. 615.

ДАСЫСКИБА Ефим Павлович, род. в 1905 г., русский. Ряд. Погиб в бою 22.12.1942 г. Пох. сев. зап. окр. с. Голюсаевское Моздокского р-на Орджоникидзевского кр. Осн. РВК: д. 24, 1955 г., л. 615.

ДАУРОВ Баракат (Бараках) Сафарбиевич, род. в 1921 г., адыгеец. Призван в ВС в 1941 г. Пропал без вести 00.12.1943 г. Осн. РВК: д. 10, 1950 г., л. 273.

ДАУРОВ Джалбан Гусарукович, род. в 1916 г., а. Хачемзий Кошехабльского р-на Краснодарского кр. Л-т, ком. роты 155 озб, 14 сД. Погиб в бою 26.01.1942 г. Пох. х. Каленики Сталинской обл. Осн. ЦАМО: оп. 818883с, д. 1123, л. 144.

ДАУРОВ Зачерий Теучежевич, род. в 1908 г., а. Хачемзий Кошехабльского р-на Краснодарского кр. Призван в ВС в 1941 г. Ряд., стр. Пропал без вести 00.12.1943 г. Осн. РВК: кн. выд. изв., Д-34.

ДАУРОВ Кушук Пашевич, род. в 1923 г., Кошехабльский р-н Краснодарского кр. Ряд., сапер 9 омиб. Пропал без вести 29.03.1943 г. на территории Краснодарского кр. Осн. ЦАМО: оп. 18001, д. 40, л. 52.

ДАУРОВ Кушук Рашидович, род. в а. Хачемзий Кошехабльского р-на Краснодарского кр. Ряд. п/п 91157 Пропал без вести 30.03.1943 г. Осн. ЦАМО: список, Д-178.

ДАУРОВ Махмуд Айсович, род. в 1921 (1901) г., а. Ходзь Кошехабльского р-на Краснодарского кр. Пропал без вести в 1942 г. Осн. РВК: кн. выд. изв., Д-37.

ДАУРОВ Сафарбий, адыгеец. Гв. к-н в/ч 59224. Погиб в бою 20.02.1943 г. Пох. в с. Сафиевка Ворошиловградской обл. Осн. РВК, д. 21, 1943 г., л. 20.

ДАУТЖИЕВ Аскер Багарович, род. в 1915 г., а. Егерухай Кошехабльского р-на Краснодарского кр. Ряд. 1145 сп. Погиб в бою 16.11.1943 г. Пох. в с. Ново-Киевка Днепропетровской обл. Осн. ЦАМО: оп. 18002, д. 390, л. 96 об.

ДАУТОВ Галим Гисович (Айсович), род. в 1909 г., адыгеец. Ряд. Пропал без вести 00.04.1943 г Осн. РВК: кн. выд. изв., Д-42.

ДАУТОВ Ереджиб Ибрагимович, род. в 1907 г., а. Кошехабль Кошехабльского р-на Краснодарского кр., адыгеец. Ряд. Пропал без вести 00.05.1943 г Осн. РВК: д. 10, 1956 г., л. 45.

ДАУТОВ Индрис Хамидович, род. в 1915 г., адыгеец. Призван в ВС в 1940 г Л-т 360 сп. Пропал без вести 00.08.1943 г. Осн. сообщение Краснодарского КВК исх. № 4/2017 от 20.10.1992 г.

ДАУТОВ Люкман Кинчасович, род. в 1922 г., а. Кошехабль Кошехабльского р-на Краснодарского кр., адыгеец. Ряд., сапер 41 ошисб, 9 ошисбр РГК. Погиб в бою 07.08.1943 г. Остался на поле боя в д. Вороново Мгинского р-на Ленинградской обл. Осн. ЦАМО: оп. 18001, д. 955, л. 104 об.

ДАУТОВ Магамет Хамидович, род. в 1913 г., а. Кошехабль Кошехабльского р-на Краснодарского кр., адыгеец. Ряд. Пропал без вести 00.04.1943 г. Осн. РВК: кн. выд. изв., Д-40.

ДАУТОВ Хаджибечир Муссович, род. в 1907 г., а. Кошехабль Кошехабльского р-на Краснодарского кр., адыгеец. Призван в ВС в 1941 г. Ряд., стр. Пропал без вести 00.12.1943 г. Осн. ЦАМО: оп. 977520, д. 908, л. 33 об.

ДАУТОВ Юнус Сагидович, род. в 1912 г., адыгеец. Ряд. Пропал без вести 00.04.1943 г. Осн. ЦАМО: оп. 977520, д. 776, л. 343.

ДАЧЕВ Авали Тевтешевич, род. в 1923 г. С-т, наводчик 3 сп. Умер от ран 06.09.1943 г. Пох. д. Брагино Ст. Русского р-на Ленинградской обл. Осн. ЦАМО: оп. 18002, д. 917, л. 226.

ДАЧЕВ Махмуд Пакович, род. в 1901 (1909) г. Ряд., стр. Пропал без вести 00.06.1943 г. Осн. ЦАМО: оп. 977520, д. 778, л. 191.

ДАЧЕВ Хаджибий Люович (Суович), род. в 1910 г., а. Егерухай Кошехабльского р-на Краснодарского кр. Призван в ВС в 1941 г Ряд., стр. Пропал без вести 00.12.1943 г Осн. ЦАМО: оп. 977520, д. 147, л. 208.

ДАЧЕВ Хаджиосман Умарович, род. в 1895 (1910) г., а. Джерокай Кошехабльского р-на Краснодарского кр. Ряд., стр. Пропал без вести 00.10.1943 г. Осн. ЦАМО: оп. 18004, д. 540, л. 160.

ДВОЙНЯНОВ (ДВОЙН(И)КОВ) Денис Егорович, род. в 1910 г., ст-ца Заупская Мостовского р-на Краснодарского кр. Ряд., наводчик. Пропал без вести 00.03.1943 г Осн. ЦАМО: оп.18004, д. 526, л. 193 об.

ДЕВЯТКИН Василий Иванович, род. в 1909 г., с. Натырбово Кошехабльского р-на Краснодарского кр. Л-т, ком. стр. роты, сост. в расп. ВС 79 А. Пропал без вести 00.07 1943 г. Осн. ЦАМО: оп. 977520, д. 118, л. 23.

ДЕВЯТКИН Владимир Дмитриевич, род. в 1917 г., с. Натырбово Кошехабльского р-на Краснодарского кр. Ряд. Погиб в бою 00.11.1943 г. Пох. в Одесской обл. Осн. ЦАМО: оп. 18004, д. 526, л. 195.

ДЕВЯТКИН Григорий Дмитриевич, род. в 1899 г. Ряд., стр. 508 сп, 46 гв. сД. Погиб в бою 27.11.1942 г. Пох. в р-не ст-цы Чернозем В. Лукского р-на Калининской обл. Осн. ЦАМО: оп. 818883с, д. 1923, л. 101.

ДЕВЯТКИН Иван Георгиевич, род. в 1924 г., а. Кошехабль Кошехабльского р-на Краснодарского кр., русский. Ряд., стр. 255 ктмсбр. Пропал без вести 10.12.1943 г. Осн. ЦАМО: оп. 18002, д. 163, л. 89 об.

ДЕВЯТКИН Николай Дмитриевич, род. в 1908 г., с. Натырбово Кошехабльского р-на Краснодарского кр. Призван в ВС в 1941 г. Ряд., стр. Пропал без вести 00.08.1943 г. Осн. ЦАМО: оп. 977521, д. 452, л. 193.

ДЕВЯТКИН Николай Петрович, род. в 1914 г., русский. Призван в ВС Шадринским РВК. Ряд. Погиб в бою 01.01.1944 г. Пох. в д. Черныши Витебской обл. Осн. РВК: д. 10, 1957 г., л. 15.

ДЕГТЕРЕВ Алексей Васильевич, род. в 1907 г., х. Русаков Кошехабльского р-на Краснодарского кр. Гв. ряд. санитар 51 гсД, 93 гсп. Погиб в бою 10.01.1943 г. Пох. в 300 м южн. х. Гончары, 600 м зап. МТФ Сталинградской обл. Осн. сообщение Волгоградского ОВК от 15.11.1992 г.

ДЕГТЁВ Петр Гаврилович, род. в 1924 г., к-з им. Сталина Кошехабльского р-на Краснодарского кр., русский. Гв. казак 9 гв. ккД. Умер от ран 03.11.1943 г. Пох. в с. Владимировка Чаплинского р-на Запорожской обл. Осн. ЦАМО: оп. 18001, д. 1162, л. 139.

ДЕГТЯРЁВ Алексей Максимович, русский. Ряд. Погиб в бою 10.01.1943 г. Пох. 7 км сев. вост. с. Дмитриевка Городищенского р-на Сталинградской обл, мог. № 412. РВК: д. 24, 1955 г., л. 617.

ДЕДУХОВ Исмаил Марзанович, род. в 1917 г., а. Егерухай Кошехабльского р-на Краснодарского кр., адыгеец. Мл. с-т 995 авиап. Пропал без вести 23.11.1944 г. Осн. ЦАМО: оп. 18003, д. 76, л. 125.

ДЕДЮШИН Константин Андреевич, род. в х. Чехрак Кошехабльского р-на Краснодарского кр., русский. Ряд. Пропал без вести 27.11.1941 г. Осн. РВК: д. 10, 1950 г., л. 93.

ДЕЙКИН Василий Аврамович, род. в 1924 г. Кошехабльский р-н Краснодарского кр., русский. Ряд., стр. 943 сп, 257 сД. Погиб в бою 22.12.1944 г. Пох. сев. вост. отм. 19,6, р-н Телючи Либавского уезда Ручавской волости, Латвия. Осн. ЦАМО: оп. 18003, д. 41, л. 165.

ДЕЛОКАРОВ Ахмед Хатакович, род. в 1906 г., а. Джерокай Кошехабльского р-на Краснодарского кр. Ряд., стр. Пропал без вести 00.04.1943 г. Осн. ЦАМО: оп. 18004, д. 540, л. 159.

ДЕМБОВ Рашид Сафарбиевич, русский. Л-т. Пропал без вести 00.12.1943 г. Осн. ЦАМО: список, Д-10.

ДЕМИДЕНКО Василий Петрович, род. в 1905 г., с. Золотоноша Золотоношского р-на Полтавской обл., русский. Ст-на, автоматчик 34 гв. мсбр. Погиб в бою 19.07.1943 г. Пох. в д. Сычи Орловской обл. Осн. ЦАМО: оп. 18001, д. 610, л. 179.

ДЕМЧЕНКО Андрей Трофимович, род. в 1902 г., г. Самара. Призван в ВС в 1941 г. Ряд., стр. Пропал без вести 00.10.1944 г. Осн. ЦАМО: оп. 977520, д. 147, л. 213.

ДЕМЬЯНОВСКИЙ Григорий Митрофанович, род. в 1909 г., русский. Ряд. Погиб в бою 07.06.1942 г. Осн. РВК: д. 24, 1945 г., л. 786.

ДЕРЕВЯНКО Иван Михайлович, род. в 1913 г., с. Натырбово Кошехабльского р-на Краснодарского кр., русский. Ряд. Пропал без вести 00.10.1941 г. Осн. РВК: д. 24, 1945 г., л. 676.

ДЕРИНИН (ДЕРИПИН) Петр Федорович (Феодосьевич), род. в 1908 г., х. Озеровский Гулькевичского р-на Краснодарского кр. Призван в ВС в 1941 г. Ряд. Пропал без вести 00.04.1943 г. Осн. ЦАМО: оп. 977520, д. 147, л. 213.

ДЕРКУНОВ Михаил Васильевич, род. в 1900 г., ст-ца Константиновка Курганинского р-на Краснодарского кр. Ряд., автоматчик. Пропал без вести 00.05.1943 г. Осн. ЦАМО: оп. 977520, д. 837, л. 45.

ДЕРКУНСКИЙ Кузьма Сергеевич, род. в Дмитриевском с/с Кошехабльского р-на Краснодарского кр., русский. Гв. ряд. Пропал без вести 28.10.1944 г. Осн. РВК: д. 24, 1945 г., л. 613.

ДЕЧЕВ Айса Матович, род. в 1908 г. Ряд., стр. Погиб в бою 20.02.1942 г. Пох. с. Шейно Сажневского р-на Курской обл. Осн. РВК: кн. выд. изв. Д-127.

ДЕЧЕВ Пака Труович, род. в 1923 г., а. Ходзь Кошехабльского р-на Краснодарского кр. Ряд., стр. Пропал без вести 00.04.1943 г. Осн. РВК: кн. выд. изв., Д-70.

ДЕШЕКОВ Умар Хамидович, род. в 1923 г., а. Тлюстенхабль Кошехабльского р-на Краснодарского кр. Ряд., стр. 242 гсд. Погиб в бою 27.02.1943 г. Пох. зап. с. Шапсугская, выс. 192,1 Абинского р-на Краснодарского кр. Осн. ЦАМО: оп. 18001, д. 1107, л. 31.

ДЖАМБЕКОВ Даур Джамбекович, род. в 1895 г., Кошехабльский р-н Краснодарского кр. Ряд., стр. 587 сп, 212 сД. Погиб в бою 21.10.1942 г. Пох. балка Грачева Балакиевского р-на Сталинградской обл. Осн. ЦАМО: оп. 818883 с, д. 445, л. 36.

ДЖАНЧАТОВ Кабил Тлимахович, ряд. Погиб в бою 16.01.1943 г. Пох. пос. Носково Переслегинского с/с. Осн. сообщение Великолукского ГВК исх. № 110 от 15.12.1989 г.

ДЖАРИМОВ Ибрагим Ляович, род. в 1909 г., а. Егерухай Кошехабльского р-на Краснодарского кр. Призван в ВС в 1941 г. Ряд., стр. Пропал без вести 00.04.1943 г. Осн. ЦАМО: оп. 977520, д. 147, л. 207 об.

ДЖАРИМОВ Нух Исхакович, род. в 1908 г., а. Егерухай Кошехабльского р-на Краснодарского кр. Призван в ВС в 1941 г. Ряд., стр. Пропал без вести 00.04.1943 г. Осн. ЦАМО: оп. 977520, д. 147, л. 207 об.

ДЖАРИМОВ Юсуф Русович, род. в 1905 г., а. Егерухай Кошехабльского р-на Краснодарского кр. Призван в ВС в 1941 г. Ряд., стр. ппс 545/1161, 8 рота. Пропал без вести 00.04.1943 г. Осн. ЦАМО: оп. 18004, д. 488, л. 45.

ДЗАГОВ Амербий Бетлюстанович, род. в 1917 г., а. Блечепсин Кошехабльского р-на Краснодарского кр., адыгеец. Призван в ВС в 1937 г. Ряд., стр. Пропал без вести в р-не г. Слуцка, Зап. Украина, 00.04.1943 г. Осн. ЦАМО: оп. 977520, д. 147, л. 209.

ДЗАГОВ Султан Бетлюстанович, род. в 1924 г., а. Блечепсин Кошехабльского р-на Краснодарского кр., адыгеец. Ряд., сапер 255 ктмсб. Погиб в бою 28.01.1944 г. Пох. около кирпичного з-да в г. Керчи. Осн. ЦАМО: оп. 18002, д. 155, л. 70.

ДЗИБО Затмед Закр., род. в 1892 г. Ряд., пулеметчик 1883 сп. Погиб в бою 00.10.1944 г. Пох. в 3 км вост. с. Танатарь у дома лесничего, бр. мог., Югославия. Осн. ЦАМО: оп. 18002, д. 1376, л. 287.

ДЗУБАГИН Алексей Леонтьевич, род. в 1914 г., Кошехабльский р-н Краснодарского кр. Ряд., стр. 83 омсбр. Погиб в бою 23.02.1943 г. Пох. в г. Новороссийске, выс. 230,4. Осн. ЦАМО: оп. 18001, д. 728, л. 19.

ДЗЫБАЛОВ Евгений Семенович, род. в Дмитриевском с/с Кошехабльского р-на Краснодарского кр., русский. Ряд. 10 гв. сп. Пропал без вести в 1943 г. Осн. РВК: д. 21, 1944 г., л. 183.

ДЗЫБЕЕВ Батмирза, род. в 1904 г., Краснодарский кр. Ряд., стр. 212 сп, 49 сД. Погиб в бою 25.07.1943 г. Пох. в д. Алексеевка Думиничского р-на Орловской обл. Осн. ЦАМО: оп. 18001, д. 618, л. 36.

ДЗЫБОВ Амид Сафарович, род. в 1919 г., а. Егерухай Кошехабльского р-на Краснодарского кр., адыгеец. Л-т 2-й кав. корпус. Пропал без вести 03.03.1942 г. Осн. ЦАМО: сообщение ГУК НКО № 02958/39 от 31.12.1946 г.

ДЗЫБОВ Асхад Махмудович, род. в 1907 г., Кошехабльский р-н Краснодарского кр. Ряд., стр. Пропал без вести 00.03.1943 г. Осн. ЦАМО: список, Д-56.

ДЗЫБОВ Баймерза Шабанович, адыгеец. Ряд. 212 сп. Погиб в бою 27.07.1943 г. Пох. 700 м вост. д. Алексеевской Думиничского р-на Орловской обл. Осн. РВК: д. 24, 1945 г., л. 625.

ДЗЫБОВ Борен Мурзабекович, род. в 1921 г., адыгеец. Погиб в бою 25.03.1943 г. Осн. ЦАМО: список, Д-179.

ДЗЫБОВ Бохчарий Закирович, род. в 1915 г., а. Кошехабль Кошехабльского р-на Краснодарского кр. Мл. л-т, ком. роты 384 сп. Погиб в бою 00.12.1942 г. Пох. пос. Ишунь Минорели—Шибань. Осн. ЦАМО: ГУК № 0312/113 от 23.03.1943 г.

ДЗЫБОВ Исмаил Оситневич, род. в 1901 г., адыгеец. Ряд., стр. Пропал без вести 00.04.1943 г. Осн. РВК: Кн. выд. изв., Д-44.

ДЗЫБОВ Исмаил Хасанович, род. в 1910 г., а. Кошехабль Кошехабльского р-на Краснодарского кр., адыгеец Ряд. Пропал без вести 00.04.1943 г. Осн. ЦАМО: оп. 977520, д. 118, л. 23 об.

ДЗЫБОВ Махмуд Нухович, род. в 1910 г., а. Кошехабль Кошехабльского р-на Краснодарского кр., адыгеец. Ряд. Пропал без вести 00.04.1943 г. Осн. ЦАМО: оп.977520, д. 118, л. 23 об.

ДЗЫБОВ Мурат Батырович, род. в 1912 г. Ряд. Пропал без вести 00.05.1943 г. Осн. РВК: кн. выд. изв., Д-55.

ДЗЫБОВ (ДЗИБОВ) Мухтар Забирович (Забитович), род. в 1909 г., а. Егерухай Кошехабльского р-на Краснодарского кр., русский. Мл. л-т, ком. вз-да 73 сп, 33 сД. Погиб в бою 17.02.1942 г. Пох. 300 м юго-вост. г. Холм Калининской обл. Осн. ЦАМО: оп. 11458, д. 116, л. 5 об.

ДЗЫБОВ Рамазан, род. в а. Хакурино-хабле Шовгеновского р-на Краснодарского кр. Мл. л-т 275 сп, 117 сД. Погиб в бою 09.08.1944 г. Пох. 300 м вост. кон. з-да г. Казимар Люблинского воеводства, Польша. Осн. ЦАМО: список, Д-10.

ДЗЫБОВ Рашид Сафербиевич, род. в 1918 г., а. Егерухай Кошехабльского р-на Краснодарского кр. Л-т, штурман звена 289 шавп, 233 шавД. Не вернулся с боевого задания 14.12.1943 г. Осн. ЦАМО: донесение № 233 от 01.04.1945 г.

ДЗЫБОВ Умар Карбечевич, род. в 1923 г., а. Хачемзий Кошехабльского р-на Краснодарского кр., адыгеец. Л-т, ком. вз-да 774 сп, 222 сД. Пропал без вести 06.09.1944 г. Осн. ЦАМО: пр. ГУК НКО № 01298/21 от 21.08.1947 г.

ДЗЫБОВ Хаджимет Ибрагимович, род. в 1906 г., а. Кошехабль Кошехабльского р-на Краснодарского кр., адыгеец. Ряд., стр. Пропал без вести, 00.09.1944 г. Осн. ЦАМО: оп. 18004, д. 488, л. 45.

ДЗЫБОВ Хаджумар Газиевич, род. в 1915 г., Кошехабльский р-н Краснодарского кр., адыгеец. Ряд., Автоматчик 591 сп, 176 сД. Погиб в бою 10.09.1943 г. Пох. 15 км юго-зап. Станички (в лощине), г. Новороссийск Краснодарского кр. Осн. ЦАМО: оп. 18001, д. 793, л. 113.

ДЗЫБОВ Хамид Сафарбиевич, род. в 1919 г. (1922 г.). Призван в ВС Майкопским ОВК в 1941 г Л-т, ком. вз-да 186 кп, 64 кД. Погиб в бою 03.03.1942 г. Пох. с. Осадчее (с. Луговое) Ростовской обл. Осн. сообщение Петропавловского РВК Ростовской обл.

ДЗЫБОВ Хангерий Закреевич, род. в 1902 г., Кошехабльский р-н Краснодарского кр., адыгеец. Ряд., сапер 147 гсп, 49 гсД. Погиб в бою 26.04.1944 г. Пох. в братской мог. на южн. окр. дер. Чобруч (Гобурчи) Слободского р-на Молдавской ССР. Осн. ЦАМО: оп. 18002, д. 335, л. 234 об.

ДЗЫБОВ Шумаф Меович, род. в 1912 г., а. Егерухай Кошехабльского р-на Краснодарского кр. Призван в ВС в 1942 г. Ряд., автоматчик. Пропал без вести 00.10.1943 г. в р-не г. Новороссийска на Малой земле. Осн. ЦАМО: оп. 977520, д. 147, л. 207 об.

ДЗЫБОВ Юнус Закирович, род. в 1914 г., а. Блечепсин Кошехабльского р-на Краснодарского кр., адыгеец. Л-т 250 ап. Пропал без вести 00.08.1941 г Осн. ЦАМО: пр. ГУК НКО № 0123/2 от 25.02.1950 г.

ДЗЮБА (ДЗЮБИН) Захар Андреевич, род. в 1914 г., с. Натырбово Кошехабльского р-на Краснодарского кр. Призван в ВС в 1940 г. Л-т, ком. роты. Пропал без вести 00.05.1943 г. Осн. ЦАМО: оп. 977520, д. 118, л. 22.

ДЗЮБА Иван Андреевич, род. в 1908 г., с. Натырбово Кошехабльского р-на Краснодарского кр., русский. Ряд. Погиб в бою 00.08.1941 г. Осн. ЦАМО: оп. 18004, д. 2110, л. 156.

ДЗЮБИН Алексей Андреевич, род. в 1902 г., с. Натырбово Кошехабльского р-на Краснодарского кр. Ряд., стр. Погиб в бою 00.01.1942 г. Пох. г. Таганрог. Осн. ЦАМО: оп. 18004, д. 526, л. 195 об.

ДИДЕНКО Николай Алексеевич, род. в 1909 г. Ряд. п/п 66830 «Б». Пропал без вести 00.09.1943 г. Осн. РВК: кн. выд. изв., Д-114.

ДИДЕНКО Николай Васильевич, род. в 1910 г., с. Натырбово Кошехабльского р-на Краснодарского кр., русский. Ряд. Погиб в бою в 1942 г. Пох. в с. Алексеевка Куйбышевского р-на Запорожской обл. Осн. ЦАМО: оп. 18004, д. 488, л. 44.

ДИДЕНКО Федор Яковлевич, род. в 1896 г., ст-ца Курджипская Тульского р-на Краснодарского кр. Гв. ряд., сапер 61 огвсб, 52 гвсД. Погиб в бою 22.06.1943 г. Пох. сев. окр. с. Березовки Тамарканского р-на Курской обл. Осн. ЦАМО: оп. 18001, д. 312, л. 110.

ДИДУХОВ Ахмед Хамашевич, род. в 1905 г., а. Егерухай Кошехабльского р-на Краснодарского кр., адыгеец. Призван в ВС в 1941 г. Гв. ст. л-т 160 гв. сп, 54 гв. сД. Погиб в бою 31.10.1943 г. Пох. х. Калиновка Васильевского р-на Запорожской обл. (зап. окр. хутора). Осн. ЦАМО: оп. 11458, д. 153, л. 109.

ДИДУХОВ Нух Тахубнович, род. в 1921 г., а. Егерухай Кошехабльского р-на Краснодарского кр. Ряд. 36 сп, 9 сД. Умер от ран 27.01.1945 г. Пох. на сельском клад. с. Грося, Польша. Осн. ЦАМО: оп. 18003, д. 260, л. 253.

ДИДУХОВ Хаджибий Мосович, род. в 1916 г., а. Егерухай Кошехабльского р-на Краснодарского кр. Ряд., шофер. Пропал без вести 00.03.1943 г. Осн. РВК: кн. выд. изв., Д-20.

ДИДЮЛИН Константин Андреевич, род. в 1904 г., х. Чехрак Кошехабльского р-на Краснодарского кр. Ряд., минометчик 1177 сп, 347 сД, 56 А. Пропал без вести 20.11.1941 г. в р-не ст. Аксай Ростовской обл. Осн. ЦАМО: оп. 818883с, д. 973, л. 28.

ДИЛЯПОВ Шангор Нухович, род. в 1910 г. Ряд., стр. 220 сп. Погиб в бою 07.02.1942 г. Пох. с. Калиново. Осн. РВК: кн. выд. изв., Д-81.

ДИМИТРИЕВ Дмитрий Анисимович, род. в 1905 г., лубз-д Кошехабльского р-на Краснодарского кр., русский. Ряд. 255 кзмп, 18 А. Умер от ран 17.09.1943 г. в ХППГ № 599. Пох. г. Геленджик, клад. мог. № 86 от церкви 100 м к морю, 3-й ряд, Краснодарский кр. Осн. ЦАМО: оп. 18001, д. 722, л. 215.

ДИМИТРИЧЕВ Дмитрий Федорович, род. в 1905 г., Кошехабльский р-н. Ряд., стр. 255 кзмп. Умер от ран 18.09.1943 г. Пох. гор. клад., мог. 86, г. Геленджик Краснодарского кр. Осн. ВМА: ф. 599, оп. 1, д. 2, л. 41, хр. 52.

ДИРБОВ Аслан (Ослан) Хазретович(Хозырович), род. в 1921 г., Кошехабльский р-н Краснодарского кр., адыгеец. Ряд., стр. 182 сД. Умер от ран 30.04.1943 г. в ХППГ № 701. Пох. на клад. сев. вост. д. Мануилово Ст. Русского р-на Ленинградской обл. Осн. ЦАМО: оп. 18001, д. 47, л. 25 об.

ДИСАБАРОВ Джабраил Давотович, Ряд., стр. 193 гсп. Погиб в бою 03.05.1943 г. Пох. вост. ст-цы Неберджаевской Краснодарского кр. Осн. ЦАМО: оп. 18001, д. 159, л. 93.

ДИШЕКОВ Челемет Магометович, род. в 1924 г., Кошехабльский р-н Краснодарского кр. Ряд., стр. 83 оморсбр. Пропал без вести в 1943 г. Осн. ЦАМО: оп. 18001, д. 939, л. 221.

ДИШЕКОВ Шангаза Нухович, род. в 1910 г., Краснодарский кр. Ряд., стр. 220 сп, 4 сД. Погиб в бою 07.02.1942 г. Пох. в с. Калиново Кагановичского р-на Ворошиловградской обл. Осн. ЦАМО: оп. 818883 с, д. 818, л. 23.

ДМИТРИЕВ Иван Иванович, род. в 1923 г., Игнатьевский с/с Кошехабльского р-на Краснодарского кр. Ряд., стр 391 сп, 170 сД. Погиб в бою 10.12.1942 г. Пох. на поле боя. Осн. ЦАМО: оп. 818883 с, д. 509, л. 156.

ДМИТРИКОВ Василий Федорович, род. в 1918 г., к-з им. Ворошилова Натырбовского с/с Кошехабльского р-на Краснодарского кр., русский. Ряд., сапер 1046 сп, 289 сД. Погиб в бою 18.09.1942 г. Пох. братск. мог., квадрат 0470—5, раз. 14, Кировской ж. д. Медвежьегорский р-н, Пиндушский пос. Совет, пос. Великая губа Карельской АССР. Осн. сообщение Медвежьегорского РВК № 4/712 от 18.05.1992 г.

ДОБРОВОЛЬСКИЙ Георгий Гаврилович, род. в 1907 г., Кошехабльский р-н Краснодарского кр. Ряд., стр. 1177 сп, 347 сД, 56 А. Пропал без вести 06.12.1941 г. в р-не ст-цы Николаевка Ростовской обл. Осн. ЦАМО: оп. 818883 с, д. 973, л. 20.

ДОВИДЕНКО Андрей Егорович, род. в 1899 г., х. Игнатьевский Кошехабльского р-на Краснодарского кр. Гв. ряд., номер. оруд. 36 гв. сД, 65 гв. ап. Пропал без вести 30.08.1942 г. в р-не Цаца Красноармейского р-на Сталинградской обл. Осн. ЦАМО: оп. 818883с, д. 1949, л. 95.

ДОВЫДОВ Иван Алексеевич, род. в 1909 г., Кошехабльский р-н Краснодарского кр. Ряд. 25 кп, 11 гв. кД. Погиб в бою 26.12.1942 г. Пох. х. Кизилов (так указано в документе). Осн. ЦАМО: оп. 11458, д. 114, л. 43 об.

ДОВЫСКУБОВ Петр Павлович, род. в 1907 г. Ряд. Погиб в бою 00.05.1943 г. Пох. г. Сталинград. Осн. РВК: кн. выд. изв. Д-113.

ДОГУЖИЕВ Астангор Ходжиевич, род. в 1910 г., Кошехабльский р-н Краснодарского кр. Ряд., телефонист. Пропал без вести 30.07.1942 г. Осн. ЦАМО: оп. 818883 с, д. 1040, л. 55.

ДОГУЖИЕВ Нурбий Биляович, род. в 1922 г., а. Егерухай Кошехабльского р-на Краснодарского кр. Мл. л-т, ком. танка 167 отп. Погиб в бою 08.08.1943 г. Пох. 0,5 км д. Зиборовка Белгородского р-на Курской обл. Осн. ЦАМО: оп. 18001, д. 751, л. 147.

ДОГУЖИЕВ Харсун Туркубаевич, род. в 1923 г., Кошехабльский р-н Краснодарского кр., Ряд., стр. 41 гв. сп, 14 гв. сД, 3 гв. А. Пропал без вести 13.02.1943 г. Осн. ЦАМО: оп. 18001, д. 659, л. 115 об.

ДОГУРОВ Зачерий Теучежевич, род. в 1908 г., а. Хачемзий Кошехабльского р-на Краснодарского кр. Ряд., стр. Пропал без вести 00.12. 1943 г. Осн. ЦАМО: оп. 18004, д. 526, л. 197.

ДОЛГОВ Василий Ермолаевич, род. в 1893 г., ст-ца Изобильная Тишенского р-на Ставропольского кр., русский. Ряд. номер. 7 оиптабр РГК. Погиб в бою 07.09.1943 г. Пох. южн. Старая Ласпа у большого рва Донецкой обл. Осн. ЦАМО: оп. 18002, д. 116, л. 269.

ДОЛГОПОЛОВ Василий Сергеевич, русский. С-т, ком. отд. Умер от ран 08.03.1943 г. в ЭВГ № 774. Пох. пос. Сясьстрой Волховского р-на Ленинградской обл., братское кладбище. Осн. РВК: д. 24, 1945 г., л. 622.

ДОЛГОПОЛОВ Иван Петрович, род. в 1916 г., х. Игнатьевский Кошехабльского р-на Краснодарского кр., русский. Ряд., ком. отд. 794 п, 308 ппс, 2 Д. Пропал без вести 00.07.1941 г. Осн. ЦАМО: оп. 18004, д. 1779, л. 102.

ДОЛГОПОЛОВ Максим Сергеевич, род. в 1914 г., х. Игнатьевский Кошехабльского р-на Краснодарского кр., Ряд. Пропал без вести 00.09.1941 г. в р-не Белой Церкви. Осн. ЦАМО: оп. 18004, д. 526, л. 194.

ДОЛГОПОЛОВ Николай Петрович, род. в 1924 г., х. Игнатьевский Кошехабльского р-на Краснодарского кр., русский. Призван в ВС в 1942 г. Курсант 3-го Орджоникидзевского ВПУ. Пропал без вести 00.04.1943 г. в р-не г. Орджоникидзе. Осн. ЦАМО: оп. 977520, д. 147, л. 210.

ДОЛЖЕНКО Иван Терентьевич, род. в 1902 (1899) г., с. Отрадное Кошехабльского р-на Краснодарского кр. Ряд., стр. 1236 сп, 372 сД. Погиб в бою 26.01.1945 г. Пох. г. Мариенбург (пл. Кондитерской фабрики), Восточная Пруссия. Осн. ЦАМО: оп. 18003, д. 254, л. 288.

ДОЛЖЕНКО Илья Терентьевич, род. в 1912 г., Дмитриевский с/с Кошехабльского р-на Краснодарского кр., русский. Ст-на, наводчик, 138 кп, 30 кД. Пропал без вести 26.10. 1944 г в р-не Найдукало (так указано в документе). Осн. ЦАМО: оп. 18002, д. 1391, л. 71.

ДОЛЖЕНКО Стефан Митрофанович, род. в 1912 г., в х. Вольный Кошехабльского р-на Краснодарского кр. Призван в ВС в 1941 г. Ряд., стр. Погиб в бою 00.04.1943 г. Осн. ЦАМО: оп. 977521, д. 586, л. 343.

ДОМАКОВ Дозлостин Суханович, род. в 1907 г., Кошехабльский р-н Краснодарского кр. Ряд. 325 сп. Умер от ран 01.02.1944 г. в мсб № 605. Пох. с. Райгородок Бердичевского р-на Житомирской обл., 30 м от клуба, мог № 3, ряд 2. Осн. ВМА: ф. 8196, оп. 1, д. 2, л. 13. хр. 47.

ДОМАКОВ Худа Ахмедович, род. в 1911 г., Кошехабльский р-н Краснодарского кр. Ряд, 1153 сп, 343 сД. Погиб в бою 17.03.1942 г. Пох. х. Цебиха Алексеевского р-на Харьковской обл. Осн. ЦАМО: оп. 818883 с, д. 414, л. 33.

ДОМАКОВ Татустан Шиха., род. в 1907 г., Кошехабльский р-н Краснодарского кр. Гв. ряд., номер ПТР 325 гв. сп, 129 гв. жкд. Умер от ран 28.01.1944 г. Пох. во дворе Хмельсовх., Бердичевского р-на Житомирской обл. Осн. ЦАМО: оп. 18002, д. 142, л. 215 об.

ДОМАРЕВ Михаил Никифорович, русский. Гв. ряд. п/п 48480. Умер от ран 14.08.1943 г. Пох. ст-ца Крымская Краснодарского кр., в р-не Глазковских хуторов, мог. № 10. Осн. РВК: д. 24, 1945 г., л. 636.

ДОМОКОВ Махамет Якубович, род. в 1907 г., а. Ходзь Кошехабльского р-на Краснодарского кр. Гв. ряд., зам. наводчика 291 гв. иптап, 7 гв. мк. Пропал без вести 18.09.1943 г. Осн. ЦАМО: оп. 18001, д. 882, л. 183.

ДОМРИНОВ Степан Митрофанович, род. в 1922 г., Кошехабльский р-н Краснодарского кр., русский. Ст. с-т, ком. отд. 711 сп, 215 сД. Погиб в бою 25.03.1945 г. Пох. вост. окр. д. Федерау Цинтенского р-на, Восточная Пруссия. Осн. ЦАМО: оп. 18003, д. 544, л. 4.

ДОРОФЕЕВ Степан Николаевич, род. в 1914 г., с. Натырбово Кошехабльского р-на Краснодарского кр., русский. С-т, заряжающий. 55 сп, 20 сД, 57 А. Умер от ран 02.04.1945 г. в ЭВГ № 2959. Пох. г. Капошвары, сев. окр. гор. кладб., мог. № 36, Венгрия. Осн. ВМА: ф. 2959, оп. 1, д. 2, л. 22, 43 хр.

ДОУТОВ Ажибатур, род. в 1894 г., Майкопский р-н Краснодарского кр. Ряд., стр. 19 сп. 90 сД. Погиб в бою 16.01.1944 г. Пох. с-з Кр. Балтика, Ориенбаумский р-н Ленинградской обл. Осн. ЦАМО: оп. 18002, Д. 305, л. 191 об.

ДОЦЕНКО Прокофий Петрович, род. в 1900 г., х. Торяков Сталинградской обл. Ряд., стр. Пропал без вести 00.04.1943 г. Осн. ЦАМО: оп. 977520, д. 118, л. 23.

ДРОБОТОВ Александр Иванович, род. в 1925 г., Кошехабльский р-н Краснодарского кр., русский. Ряд., связной 83 оморбр. Погиб в бою 10.09.1943 г. Пох. в г. Новороссийске, Малая земля, братская мог. Осн. ЦАМО: оп. 18001, д. 761, л. 199.

ДРОБЯЗАН Георгий Федорович, род. в 1906 (1916) г., ст-ца Лабинская Краснодарского кр., русский. Мл. с-т, ком. отд. Пропал без вести 00.04.1943 г. Осн. ЦАМО: оп. 977520, д. 680, л. 71.

ДРОВАЛЕВ Григорий Ильич, род. в 1924 г., ст-ца Дондуковская Гиагинского р-на Краснодарского кр. Призван в ВС в 1942 г. Ряд., стр. Пропал без вести 00.10.1942 г. Осн. ЦАМО: оп. 977520, д. 147, л. 210.

ДРОВАЛЁВ Григорий Максимович, род. в 1922 г., х. Макарьевский Кошехабльского р-на Краснодарского кр. Призван в ВС в 1941 г. Ряд., артиллерист. Пропал без вести 00.04.1943 г. Осн. ЦАМО: оп. 977520, д. 147, л. 213 об.

ДРОВАЛЁВ Иван Максимович, род. в 1914 г., х. Макарьевский Кошехабльского р-на Краснодарского кр. Призван в ВС в 1941 г. Ряд., стр. Пропал без вести 00.04.1943 г. Осн. ЦАМО: оп. 977520, д. 147, л. 213 об.

ДРЮКОВ Георгий Стефанович, род. в 1903 г., с. Натырбово Кошехабльского р-на Краснодарского кр. Призван в ВС Абашским РВК Грузинской ССР. Погиб в плену 00.05.1942 г. Пох. в г. Керчи. Осн. ЦАМО: оп. 18004, л. 526, л. 196 об.

ДУБИНИН Петр Антонович, род. в 1907 г., ст-ца Дондуковская Гиагинского р-на Краснодарского кр. Призван в ВС в 1941 г Ряд., стр. Пропал без вести 00.04.1943 г. Осн. ЦАМО: оп. 977521, д. 472, л. 149.

ДУБЛЯКИН Андрей Арестьевич, род. в 1902 г., Асиновский с/с Явдоков. р-на Воронежской обл. Ряд., стр. Пропал без вести 00.03.1943 г. Осн. РВК: кн. выд. изв., Д-25.

ДУБОВИКОВ Александр Михайлович, род. в 1900 г., г Майкоп Краснодарского кр. Ряд., стр. Пропал без вести 00.04.1943 г. Осн. ЦАМО: оп. 977520, д. 118, л. 23.

ДУБОВИКОВ Иван Андреевич, род. в 1920 г., х. Деревский Кошехабльского р-на Краснодарского кр. Ст. с-т, пом. ком. вз-да конной разведки 1334 сп, 422 сД. Пропал без вести 06.11.1942 г. Осн. ЦАМО: оп. 818883 с, д. 1784, л. 146 об.

ДУБОВИКОВ Федор Анисимович, род. в 1919 г., х. Игнатьевский Кошехабльского р-на Краснодарского кр., русский. Ряд., стр. 36 гсп, 9 гсД. Умер от ран 11.04.1943 г. в мсб № 123. Пох. зап. здания Нарсуда 30 м в ст-це Троицкой Крымского р-на Краснодарского кр. Осн. ЦАМО: оп. 18001, д. 1336, л. 73.

ДУБОВИЦКИЙ Юрий Леонтьевич, русский. Ст. с-т 1002 сп, 305 кД. Погиб в бою 03.08.1944 г. Пох. зап. окр. с. Гурна Самбургского р-на Драгобычевской обл. Осн. РВК: д. 10, 1950 г., л. 152.

ДУБРОВСКИЙ Георгий Андреевич, род. в 1906 г., х. Чехрак Кошехабльского р-на Краснодарского кр. К-н, ком. роты связи. 660 олбс. Погиб в бою 14.08.1944 г. Пох. д. Лухома Иребекского уезда, 250 м юго-зап. от церкви с правой стороны дороги, Эстонская ССР. Осн. ЦАМО: оп. 11458, д. 477, л. 93.

ДУГИНОВ Алексей Михайлович, род. в 1923 г., Кошехабльский р-н Краснодарского кр., русский. Ряд., разведчик 815 сп, 394 сД. Погиб в бою 11.10.1943 г. Пох. сев. окр. в отд. могиле с. Сошиновка Верхне-Днепровского р-на Днепропетровской обл. Осн. РВК: д. 24, 1945 г., л. 634.

ДУДНИК Михаил Корнеевич, род. в 1922 г., Игнатьевский с/с Кошехабльского р-на Краснодарского кр. Призван в ВС в 1941 г. Л-т, ком. вз-да. Погиб в бою 00.12.1942 г. Пох. г. Суммы. Осн. ЦАМО: оп. 977520, д. 147, л. 211.

ДУДНИКОВ Григорий Алексеевич, русский. Ст. с-т, пом. ком. вз-да. Умер от ран 11.03.1943 г. Пох. в с. Татьяновка Шевченковского р-на Харьковской обл. Осн. РВК: д. 24, 1945 г., л. 671.

ДУДНИКОВ Иван Алексеевич, род. в 1913 г., х. Игнатьевский Кошехабльского р-на Краснодарского кр., русский. Ряд., стр. п/я 908, 5 рота, 2 б, 692 мсп. Пропал без вести 00.09.1941 г. Осн. ЦАМО: оп. 977520, д. 147, л. 41.

ДУМАНИШЕВ Джумальдин Алиевич, род. в 1924 г., адыгеец. Ряд. Погиб в плену 02.06.1945 г. Осн. РВК: д. 10, 1950 г., л. 402.

ДУМАНИШЕВ Исмаил Айсович, адыгеец. Ряд. 895 сп. Погиб в бою 05.03.1943 г. Пох. д. Круглое Дмитриевского р-на Курской обл. Осн. РВК: д. 24, 1945 г., л. 670.

ДУНАЕВ Алексей Петрович, русский. Ряд., стр. п/п 64376. Погиб в бою 30.08.1943 г. Пох. в х. Климовка. Осн. РВК: д. 24, 1945 г., л. 629.

ДУШНОВ Алексей Михайлович, род. в 1923 г., русский. Ряд., разведчик. Погиб в бою 11.10.1943 г. Пох. с. Калиновка Днепропетровского р-на Днепропетровской обл. Осн. РВК: д. 24, 1945 г., л. 648.

ДЫБАГОВ Масхуд Асламирзович, род. в 1891 г., адыгеец. Ряд. Погиб в бою 00.11.1941 г. Пох. г. Кировоград. Осн. РВК: д. 10, 1957 г., л. 36.

ДЫКИН Василий Максимович, русский. Ряд., п/п 2049. Погиб в бою 16.02.1943 г. Пох. в с-зе Долгое Ворошиловградской обл. Осн. РВК: д. 24, 1945 г., л. 612.

ДЫРБОВ Марзан Чечевич, род. в 1896 г., а. Егерухай Кошехабльского р-на Краснодарского кр. Призван в ВС в 1942 г. Ряд., стр. Пропал без вести 00.04.1943 г. Осн. ЦАМО: оп. 977520, д. 147, л. 208.

ДЫШЕКОВ Айса Нухович, род. в 1907 г., а. Блечепсин Кошехабльского р-на Краснодарского кр., адыгеец. Ряд. Пропал без вести 00.10.1943 г. Осн. ЦАМО: оп. 18004, д. 2153, л. 182.

ДЫШЕКОВ Аскарбий Шханчерович, род. в 1920 г., а. Блечепсин Кошехабльского р-на Краснодарского кр., адыгеец. Ст. с-т, ком. отд. 694 сп, 383 сД. Погиб в бою 26.04.1945 г. Пох. на армейском клад. г. Цибинген, Бранденбургская провинция, Германия. Осн. РВК: д. 21, 1944 г., л. 160.

ДЫШЕКОВ Гумар Хамидович, адыгеец. Ряд. п/п 1660. Погиб в бою 25.02.1943 г. Пох. Абинский р-н Краснодарского кр. Осн. РВК: кн. выд изв., Д-101.

ДЫШЕКОВ Мусса Нухович, род. в 1905 г., а. Блечепсин Кошехабльского р-на Краснодарского кр., адыгеец. Призван в ВС в 1941 г. Ряд., стр. Пропал без вести 00.05.1943 г. Осн. ЦАМО: оп. 977520, д. 908, л. 33 об.

ДЫШЕКОВ Хангарей Нухович, род. в 1910 г., адыгеец. Ряд. 220 сп. Погиб в бою 00.02.1942 г. Пох. г. Ворошиловград. Осн. РВК: д. 24, 1945 г. л. 633.

ДЬЯКОВСКИЙ Василий Андреевич, род. в 1909 г., ст. Медведовка Тимошевского р-на Краснодарского кр. Призван в ВС в 1941 г. Ряд., сапер 308 осб. Пропал без вести 00.04.1943 г. Осн. ЦАМО: оп. 977520, д. 147, л. 211.

ДЬЯКОНОВ Владимир Степанович, род. в 1924 г., г. Донецк, ртутный рудник, русский. Ряд., автоматчик 335 гв. сп, 117 сД. Пропал без вести 08.12.1943 г. в пос. Эльтиген Керченского полуострова. Осн. ЦАМО: оп. 18002, д. 418, л. 108.

ДЬЯКОНОВ Иван Иосифович, род. в 1923 г., русский. Ряд., минометчик. Погиб в бою 26.03.1943 г. Пох. д. Лунино Смоленской обл. Осн. РВК: д. 24, 1945 г., л. 690.

ДЬЯЧЕНКО Иван Иванович, род. в 1908 г., д. Худебово Игнатьевского с/с Кошехабльского р-на Краснодарского кр. Ряд., стр. 222 сп, 324 сД. Умер от ран 18.07.1943 г. в мсб № 409. Пох. д. Вертное Думиничского р-на Смоленской обл. Осн. ВМА: ф. 409, оп. 1, д. 2, л. 33.

ДЭМБОВ Рашид Сафербиевич. Л-т. Пропал без вести 24.12.1943 г. Осн. РВК: д. 21, 1943 г., л. 2.

ДЯДЬКОВ Алексей Федорович, род. в 1892 г., с. Вольное Кошехабльского р-на Краснодарского кр., русский. Ряд. Пропал без вести 00.08.1943 г. Осн. РВК: д. 10, ч. 2, 1951 г.

ДЯДЬКОВ Николай Владимирович, род. в 1922 г., с. Костромское Ярославского р-на Краснодарского кр. С-т, ком. отд. Пропал без вести 00.09.1943 г. Осн. ЦАМО: оп. 18004, д. 488, л. 45.

ДЯДЬКОВ Семен Алексеевич, род. в 1925 г., х. Набережный Кошехабльского р-на Краснодарского кр., русский. Ряд. Пропал без вести 00.09.1943 г. Осн. РВК: д. 10, ч. 2, 1951 г.



ЕВДОКИМОВ Дмитрий Иванович, русский. Ряд. Умер от ран в 1943 г. в ЭВГ № 4532. Пох. на кладб. г. Сочи. Осн. РВК: д. 24, 1945 г., л. 594.

ЕВДОКИМОВ Николай Иванович, род. в 1896 г., а. Хачемзий Кошехабльского р-на Краснодарского кр. Ряд., стр. 248 гв. сп, 83 гв. сД. Погиб в бою 12.01.1944 г. Пох. д. Заборцы Городского р-на Витебской обл. Осн. ЦАМО: оп. 18002, д. 213, л. 115 об.

ЕВСЮКОВ Яков Андреевич, род. в 1899 г. ст. Лабинская Лабинского р-на Краснодарского кр. Ряд., стр. 59 гв. сД. Погиб в бою 18.12.1942 г. Пох. х. Верхне-Калининский Базковского р-на Ростовской обл. Осн. ЦАМО: оп. 18001, д. 819, л. 14.

ЕВТУШЕНКО Илья Григорьевич, род. в 1921 г., русский. Ряд. Погиб в плену 17.02.1942 г. Осн. РВК: д. 10, ч. 1, 1951 г., л. 197.

ЕГОРИЦКИЙ Василий Петрович, род. в 1914 г., Кошехабльский р-н Краснодарского кр. Мл. л-т, ком. вз-да 304 сД. Погиб в бою 28.11.1941 г. Пох. с. Чернобаевка (с. Новый Лиман) — так указано в докум. Осн. ЦАМО: оп. 818883 с, д. 586, л. 12.

ЕДИГОВ Умар, род. в 1903 г., Кошехабльский р-н Краснодарского кр. Ряд., стр. 157 сбр. Погиб в бою 21.11.1942 г. Пох. с. Алпатово Наурского р-на Орджоникидзевского кр. Осн. ЦАМО: оп. 818883с, д. 1558, л. 14.

ЕКИМОВ Николай Георгиевич, род. в 1918 г., с. Лаврово Тамбовской обл. К-н, ком. б-на. Пропал без вести 00.04.1943 г. Осн. ЦАМО: оп. 977520, д. 147, л. 210 об.

ЕЛФИМОВ Василий Назарович, род. в 1900 г., Андреевский с/с Нижеедев. р-на Воронежской обл. Пропал без вести 00.04.1943 г. Осн. ЦАМО: 977520, д. 118, л. 22 об.

ЕЛЬЧЕНКО Василий Романович, род. в 1910 г., д. Городище Демидовского р-на Смоленской обл., русский. Призван в ВС Ярцевским ГВК Смоленской обл. Ст. л-т, ком. пулем. вз-да 33 сп, 5 сД, 31 А. Пропал без вести в 1943 г. Осн. РВК: д. 21, 1943 г., л. 173.

ЕМЕЛЬЯНЕНКО Алексей Николаевич, род. в 1918 г., х. Гидроицкий Вольненского с/с Кошехабльского р-на Краснодарского кр. Ряд., танкист п/я 1155. Пропал без вести 00.04.1943 г. Осн. ЦАМО: оп. 977520, д. 147, л. 206.

ЕМЕЛЬЯНЕНКО Иван Маркович. Ряд. Умер от ран 06.07 1944 г. Пох. зап. д. Вароселько, Карелофинская АССР. Осн. РВК: д. 1, 1950 г., л. 37.

ЕМЕЛЬЯНЕНКО Иван Николаевич, род. в 1912 г., Кошехабльский р-н Краснодарского кр. С-т, ст. ездовой 197 гап, 92 гсД. Пропал без вести 09.07.1943 г Осн. ЦАМО: оп. 18001, д. 769, л. 94.

ЕМЕЛЬЯНЕНКО Павел Кириллович, род. в 1910 г., Вольненский с/с Кошехабльского р-на Краснодарского кр. Призван в ВС в 1941 г. Ряд., стр. 200 мотосп. Пропал без вести 00.04.1943 г Осн. ЦАМО: оп. 977520, д. 308, л. 98.

ЕМЗАШЕВ Аскер Нарович, род. в 1923 г., а. Джерокай Кошехабльского р-на Краснодарского кр. Ряд. военно-морская почта 81, пропал без вести 00.04.1943 г. Осн. ЦАМО: оп. 18004, д. 540, л. 160.

ЕМЗАШЕВ Махмуд Сафарович, род. в 1907 г., а. Джерокай Кошехабльского р-на Краснодарского кр. Ряд., стр. Пропал без вести 00.05.1944 г. Осн. ЦАМО: оп. 18004, д. 540, л. 159.

ЕМЗАШЕВ Туркубий Сафарович, род. в 1893 г., Кошехабльский р-н Краснодарского кр., адыгеец. Ряд., повозочный 83 брморпех. Погиб в бою 12.07 1943 г. Пох. сев. вост. 50 м правления к-за «Путь к социализму» — в лощине, Мысхако Новороссийский р-н Краснодарского кр. Осн. РВК: д. 24, 1945 г., л. 600.

ЕМУХОВ Гусен Хируса, рядовой. Умер от ран 10.06.1943 г. Пох. гор. клад. г. Краснодар. Осн. ЦАМО: список, Е-10.

ЕНАМУКОВ Амин Назирович (Назарович), род. в 1921 г., Кошехабльский р-н Краснодарского кр. С-т 1062 замка. Умер от ран 20.08.1945 г. в ЭВГ № 4498. Пох. район Цитаделей, г. Познань, Георг. клад., Польша. Осн. ВМА: ф. 4498, оп. 1, д. 8, л. 4, 35 хр. 2 отд.

ЕНАМУКОВ Камбулет Тинбутович, род. в 1922 г., адыгеец. Ряд. п/п 49861 «а». Погиб в бою 20.11.1943 г. Пох. 200 м юго-зап. окр. д. Гуляй поле Бажедаровского р-на Днепропетровской обл. Осн. РВК: д. 24, 1945 г., л. 599.

ЕНАМУКОВ Махмуд Назарович, род. в 1909 г., а. Егерухай Кошехабльского р-на Краснодарского кр. Призван в ВС в 1941 г. Ряд., наводчик 106 сД, 9 А. Пропал без вести 22.02.1942 г. Осн. ЦАМО: оп. 977520, д. 147, л. 208.

ЕНУХОВ Хусейн Курханович, род. в 1906 г., адыгеец. Ряд. Умер от ран 10.07.1943 г. Пох. на кладб. г. Краснодара. Осн. РВК: д. 24, 1945 г., л. 597

ЕПИФАНОВ Василий Александрович, род. в 1922 г., х. Чехрак Кошехабльского р-на Краснодарского кр., русский. Мл. с-т, автоматчик 480 сп, 152 сД. Погиб в бою 19.03.1943 г. Пох. зап. окр. х. Гениевка Змиевского р-на Харьковской обл. Осн. ЦАМО: оп. 18001, д. 911, л. 16 об.

ЕРЕСЬКО Вениамин Антонович, род. в 1923 г., х. Русановский Абинского р-на Краснодарского кр. Призван в ВС в 1941 г. Ст. с-т, пом. ком. вз-да, наводчик 480 сп, 152 сД. Погиб в бою 23.09.1943 г. Пох. д. Кулебовка, г. Новомосковск Днепропетровской обл. Осн. ЦАМО: оп. 977520, д. 147, л. 211.

ЕРЁМЕНКО Андрей Никитович, род. в 1908 г., Кошехабльский р-н Краснодарского кр. Ряд., стр. 80 гсп, 32 гсД. Погиб в бою 04.10.1942 г. Пох. ст-ца Куринская Армянского р-на Краснодарского кр. Осн. ЦАМО: оп. 18001, д. 1119, л. 37.

ЕРЁМЕНКО Борис Семенович, род. в 1923 г., русский. Призван в ВС Ворошиловским РВК. Ряд. Пропал без вести 00.07 1943 г. Осн. РВК: д. 10, 1950 г., л. 240.

ЕРМАКОВ Владимир Иванович, род. в 1923 г., Дмитриевский с/с Кошехабльского р-на Краснодарского кр. Призван в ВС в 1940 г. С-т, ком. отд. Пропал без вести 00.04.1943 г. Осн. ЦАМО: оп. 977520, д. 147, л. 213.

ЕРМАКОВ Иван Федорович, род. в 1900 г., х. Свободный труд Кошехабльского р-на Краснодарского кр. Ряд. 263 оабатр. Погиб в бою 01.01.1945 г. Пох. д. Старе Путоресского уезда, Варшавское воеводство, дивиз. клад., Польша. Осн. РВК: д. 21, 1944, л. 93.

ЕРМАКОВ Митрофан Яковлевич, русский. Ряд., п/п 33176. Погиб в бою 26.05.1943 г. Пох. в р-не вост. скатов выс. 100,9, что 4 км вост. Неберджаевской Крымского р-на Краснодарского кр. Осн. РВК: д. 24, 1945 г., л. 602.

ЕРУГОВ Аслангору Карбетович, род. в 1915 г., с. Иваново Кошехабльского р-на Краснодарского кр. Ряд., повозочный 96 ап, 30 сД. Пропал без вести 26.06.1941 г. в р-не Ионишки-Целгава Латвийской ССР. Осн. ЦАМО: оп. 818884 с, д. 30, л. 44.

ЕСАВОЧКИН Андрей Федорович, род. в 1895 г., Кошехабльский р-н Краснодарского кр. Ряд., стр. 266 сг 93 сД. Пропал без вести 05.10.1943 г. Пох. д. Пекари Каневского р-на Киевской обл. Осн. ЦАМО: оп. 18002, д. 23, л. 95.

ЕСИН Семен Васильевич, род. в 1911 г., с. Унароково Ярославского р-на Краснодарского кр. Ряд., стр. 1157 п, 343 Д, 6 А. Пропал без вести 00.02.1942 г. Осн. ЦАМО: оп. 977520, д. 680, л. 70.

ЕСИН (ЕСИК) Филипп Яковлевич, род. в 1902 (1907) г., с. Унароково Ярославского р-на Краснодарского кр. Призван в ВС в 1941 г. Ряд., стр. Пропал без вести 00.04.1943 г. Осн. ЦАМО: оп. 977520, д. 147, л. 210.

ЕСИПОВ Тимофей Федорович, род. в 1914 г., х. Красный Натырбовского с/с Кошехабльского р-на Краснодарского кр. Призван в ВС в 1941 г. Ст. л-т, секр. парторганизации 534 сп, 106 сД, 9 А. (500 обс). Погиб в бою 22.06.1942 г. Пох. пос. Верхний, г. Изюм Харьковской обл. Осн. ЦАМО: оп. 818883 с, д. 229, л. 40.

ЕФАНОВ Семен Иванович, род. в 1921 г., ст-ца Петропавловская Курганинского р-на Краснодарского кр. Ряд., стр. Пропал без вести 00.03.1943 г. Осн. РВК: кн. выд. изв., Е-7.

ЕЧКАЛОВ Петр Иванович, род. в 1921 г., русский. Призван в ВС Таганрогским ГВК. Ряд. Пропал без вести 00.06.1943 г. Осн. РВК: д. 10, 1950 г., л. 239.

ЕШЕВ Каплан Айсович, ст. с-т 328 сп. Погиб в бою 09.12.1943 г. Пох. на зап. окр. г. Радомышля Житомирской обл. Осн. РВК: д. 10, 1950 г., л. 60.

ЕШЕВ Рарух Туркович, род. в 1919 (1920) г., а. Егерухай Кошехабльского р-на Краснодарского кр. Ряд., стр. Пропал без вести 00.03.1943 г. Осн. РВК: кн. выд. изв., Е-8.

ЕЩЁВ Туркубий Хапитович, род. в 1912 г., а. Егерухай Кошехабльского р-на Краснодарского кр., адыгеец. Призван в ВС в 1940 г. Ряд., стр. в/ч 4834/49. Пропал без вести 27.12.1941 г. Осн. ЦАМО: оп. 977521, д. 586, л. 343.

ЕШОВ (ЕШЕВ) Махмуд Сальменов., род. в 1906 г., а. Егерухай Кошехабльского р-на Краснодарского кр. Ряд., стр. Пропал без вести 00.04.1943 г. Призван в ВС в 1941 г. Осн. ЦАМО: оп. 977520, д. 857, л. 69.

ЖАВОРОНКОВ Михаил Максимович. Ряд. 385 олбс. Погиб в бою 00.08.1943 г. Пох. с. Петрово Ленинского р-на Крымской обл. Осн. сообщение Ленинского РВК Крымской обл. исх. № 1260 от 03.12.1990 г.

ЖАЖИЕВ Аюб Хаджеметович, род. в 1915 г. (1916 г.), Кошехабльский р-н Краснодарского кр. Призван в ВС в 1941 г. Ряд., стр. 176 сп, 46 сД. Погиб в бою 28.04.1945 г. Пох. вост. окр. г. Торгелов, братская мог., Германия. Осн. ЦАМО: оп. 18003, д. 867, л. 162.

ЖАКИМОВ Магомед Мирзович, род. в 1916 г., а. Блечепсин Кошехабльского р-на Краснодарского кр. Ст-на, пом. ком. вз-да. Пропал без вести 00.00.1943 г. Осн. ЦАМО: оп. 977520, д. 19, л. 93 об.

ЖАКИМОВ Мухамед Магаметмирзович, род. в 1918 г., адыгеец. Ст.с-т, кавалерист. Погиб в бою в 1941 г. в р-не г. Бреста. Осн. РВК: д. 10, 1950 г., л. 66.

ЖАКОВ Бекар Нухович, род. в 1907 г., Кошехабльский р-н Краснодарского кр. Ряд., стр. 41 нв. сп, 14 гв. сД. Погиб в бою 27.11.1942 г. Пох. х. Боковский Боковского р-на Ростовской обл. Осн. ЦАМО: оп. 818883с, д. 1124, л. 141.

ЖАКОВ Измаил (Исмаил) Махмудович, род. в 1921 г., а. Ходзь Кошехабльского р-на Краснодарского кр. Ряд., стр. 1161 сп. Пропал без вести 00.05.1943 г Осн. РВК: д. 10, 1956 г., л. 22.

ЖАКОВ Юсуф Чухович, род. в 1906 г. Ряд., стр. Пропал без вести 06.04.1943 г. Осн. РВК: кн. выд. изв., Ж-10.

ЖАКСАКУЛОВ Джали, род. в 1897 г., Краснодарский кр. Ряд., стр. 177 сп, 236 сД. Умер от ран 30.03.1944 г. Пох. с. Рено Ново-Одесского р-на Николаевской обл., Украинская ССР. Осн. ЦАМО: оп. 18002, д. 257, л. 203.

ЖАКШАКУЛОВ Бекмурза Якубович, род. в 1907 (1890) г., а. Ходзь Кошехабльского р-на Краснодарского кр. Ряд., стр. п/п 31147. Пропал без вести 00.04.1943 г. Осн. РВК: кн. выд. изв., Ж-4.

ЖАКШАКУЛОВ Джалот Якубович, род. в 1902 (1899) г., а. Ходзь Кошехабльского р-на Краснодарского кр. С-т, ком. отд. п/п 31147. Пропал без вести в 1941 г. Осн. РВК: кн. выд. изв., Ж-8.

ЖАКШАКУЛОВ Мусса Бабукович (Айтечевич), род. в 1915 г., а. Ходзь Кошехабльского р-на Краснодарского кр. Ряд., стр. Пропал без вести 00.05.1943 г. Осн. РВК: кн. выд. изв., Ж-6.

ЖАКШАКУЛОВ Там (Том) Якубович, род. в 1902 (1888) г., а. Ходзь Кошехабльского р-на Краснодарского кр. Ряд., стр. Пропал без вести 00.04.1942 г. Осн. РВК: кн. выд. изв., Ж-5.

ЖАКШАКУЛОВ Хизир Айтекович, род. в 1914 г., а. Ходзь Кошехабльского р-на Краснодарского кр., адыгеец. Ряд. Пропал без вести 00.05.1943 г. Осн. РВК: д. 10, 1956 г., л. 56.

ЖАЛКИН Григорий Кириллович, род. в 1915 г., ст-ца Гиагинская Гиагинского р-на Краснодарского кр. Мл. л-т, ком. вз-да противотанк. ружей 262 сп, 134 сД. Пропал без вести 15.08.1942 г. Осн. ОВК: д. 34, т. 1, л. 181.

ЖАЛКИН Владимир Георгиевич, русский. Ряд. п/п 44759. Умер от ран 05.12.1944 г в ЭВГ № 191. Осн. РВК: д. 21, 1944, л. 4.

ЖАЛКИН Егор Моисеевич, род. в 1900 г., х. Соколов Егерухайского с/с Кошехабльского р-на Краснодарского кр. Призван в ВС в 1941 г. Ряд., стр. Пропал без вести 00.12.1944 г. Осн. ЦАМО: оп. 977520, д. 147, л. 207 об.

ЖАРИМОВ Юсуф Руович, род. в 1905 г., Ряд., стр. 1161 сп, 351 сД. Пропал без вести 03.02.1942 г. Осн. ЦАМО: оп. 818883с, д. 1358, л. 98.

ЖАЧЕМУКОВ Аскарбий Туркубиевич, род. в 1918 г., а. Джерокай Кошехабльского р-на Краснодарского кр., адыгеец. Ряд. Пропал без вести 00.04.1943 г Осн. ЦАМО: оп. 18004, д. 540, л. 159.

ЖАЧЕМУКОВ Ахмед Каладжериевич, род. в 1897 г а. Джерокай Кошехабльского р-на Краснодарского кр. Ряд., стр. Пропал без вести 00.04.1943 г. Осн. ЦАМО: донесение вх. № 89882 с от 20.11.1946 г.

ЖАЧЕМУКОВ Сафар Каладжериевич, род. в 1901 г а. Джерокай Кошехабльского р-на Краснодарского кр. Ряд., стр. Пропал без вести 00.04.1943 г Осн. ЦАМО: донесение вх. №65950 с от 10.09.1946 г.

ЖДОКОВ Ильяс Зачериевич, род. в 1904 г., Хачемзийский с/с Кошехабльского р-на Краснодарского кр. Призван в ВС в 1943 г. Ряд., ездовой 72 сбр. Умер от ран 09.05.1945 г в ЭВГ № 871. Пох. братское кладб., в/ч 44072, мог. № 9 г Рыбник, Польша. Осн. ВММ: ф. 871, оп. 1, д. 2, Л. 40, хр. 22, отд. 1.

ЖЕЛЕГОТОВ Крым (Крим) Кушукович, род. в 1925 г Краснодарский кр., адыгеец. Мл. с-т, пулемтчик 255 мп. Умер от ран 12.01.1944 г. Пох. на гражданском кладб. Керченского полуострова, Крымская АССР. Осн. ЦАМО: оп. 18002, д. 1086, л. 46.

ЖЕЛЕЗНЯК Федор Кириллович, род. в 1917 г., Казанский с/с Карагандинской обл. Мл. л-т, ком. СУ-152 395 гв. тяжсамоход. ап. Погиб в бою 15.03.1945 г. Осн. сообщение Багратионовского РВК Калининградской обл. № 65080 от 25.06.1990 г.

ЖЕЛТУХИН Егор Никифорович, род. в 1905 г., х. Набережный Кошехабльского р-на Краснодарского кр., русский. Призван в ВС Хадыженским РВК Краснодарского кр. Ст. с-т 185 кавп, 62 кавД. Пропал без вести 00.04.1943 г Осн. РВК: д. 10, 1954, л. 9.

ЖЕЛЯСОВ Алим Мисостович, род. в 1914 г., а. Блечепсин Кошехабльского р-на Краснодарского кр. Л-т., ком. роты 184 сп, 56 сД. Пропал без вести 00.10.1941 г. Осн. ОВК: д. 34, т. 1, л. 210.

ЖИВНОВ Федор Иванович, род. в 1925 г., Айрюковский р-н Краснодарского кр. Ряд., стр. 212 аор, 301 сД. Погиб в бою 15.10.1943 г. Пох. у рва с. Гендельберг Запорожской обл. Осн. ЦАМО: оп. 18001, д. 1035, л. 139.

ЖИГИЛЬ Григорий Михайлович. Ряд., ст. роты 646 сп. Умер от ран 05.02.1945 г. Пох. м. Аленхаузен, Восточная Пруссия. Осн. РВК: д. 21, 1944 г., л. 101.

ЖИДКОВ Михаил Филиппович, гв. ряд. Погиб в бою 18.01.1944 г. Пох. с. Юркино Ленинского р-на Крымской АССР. Осн. сообщение Ленинского РВК Крымской АССР № 1260 от 03.12.1990 г.

ЖИЛЕНКО Николай Митрофанович, род. в 1922 (1925) г., с. Серяково Колочаевского р-на Воронежской обл., русский. Гв. ст-на, разведчик 28 гв. ап, 9 гв. сД. Погиб в бою 12.05.1945 г. Пох. мест. Айзпуте Латвийской ССР. Осн. ЦАМО: оп. 18003, д. 905, л. 8.

ЖИЛИН Федор Васильевич, род. в 1905 г., с. Натырбово Кошехабльского р-на Краснодарского кр., русский. Ряд., стр. Пропал без вести в 1943 г. Осн. РВК: д. 24, 1945 г., л.

ЖИРЕНКО (ЖИЛЕНКО) Иван Поликарпович, род. в 1910 (1916) г., ст-ца Курганная Курганинского р-на Краснодарского кр. Призван в ВС в 1941 г. Ряд., кавалерист. Пропал без вести 00.04.1943 г. Осн. ЦАМО: оп. 977520, д. 147, л. 211.

ЖМУРИН Семен Иванович, род. в 1910 (1911) г. Призван в ВС Мостовским РВК Краснодарского кр. Ряд. Погиб в бою 16.08.1942 г. Пох. в братской мог г. Коротояк Воронежской обл. Осн. РВК: д. 10, 1950 г., л. 3.

ЖУДОВ Роман (Рамазан) Мусович, род. в 1914 г., х. Чехрак Натырбовского с/с Кошехабльского р-на Краснодарского кр., русский. Ряд. в/ч: госп. ст. Апшеронская. Умер от ран 15.05.1943 г. в ЭВГ № 2040. Пох. гор. кладб. г. Минводы Ставропольского кр. Осн. ЦАМО: оп. 18004, д. 2357, л. 14.

ЖУКОВ Василий Александрович, род. в 1915 г., а. Кошехабль Кошехабльского р-на Краснодарского кр. Ряд., ездовой 76 осбр. Пропал без вести 24.07 1942 г. Осн. ЦАМО: оп. 818883 с, д. 1040, л. 56.

ЖУКОВ Никита Ильич, род. в 1905 г., с. Натырбово Кошехабльского р-на Краснодарского кр., русский. Ряд., шофер. Пропал без вести в 1943 г. Осн. ЦАМО: оп. 18004, д. 2065, л. 70.

ЖУКОВ Хам. Баторович, род. в 1905 г., Кошехабльский р-н Краснодарского кр. Ряд., стр. 138 сД. Пропал без вести 27.07.1942 г. Осн. ЦАМО: оп. 18001, д. 941, л. 129 об.

ЖУКОВ Хошбакир Сагидович, род. в 1905 г., а. Ходзь Кошехабльского р-на Краснодарского кр. Ряд., стр. 650 сп, 138 сД. Пропал без вести 03.08.1942 г. в р-не Н. Аксай Сталинградской обл. Осн. ЦАМО: оп. 18001, д. 941, л. 38 об.

ЖУЛАЕВ Иван Климентьевич, род. в 1910 г., г. Майкоп Краснодарского кр. Ряд. 726 сп, 395 сД. Пропал без вести 08.10.1942 г. Осн. ЦАМО: оп. 18001, д. 4, л. 238.

ЖУРАВЛЕВ Григорий Николаевич, род. в 1915 г., Игнатьевский с/с Кошехабльского р-на Краснодарского кр., русский. Ряд., стр. 601 мсп, 82 мсД. Умер от ран 07.04.1945 г. Пох. на братск. мог. в д. Фридланд, 25 км вост. г. Нейси, Германия. Осн. РВК: д. 21, 1944 г., л. 172.

ЖУРАВЛЕВ Константин Иванович, род. в 1924 г., с. Натырбово Кошехабльского р-на Краснодарского кр. Призван в ВС в 1942 г. Ряд., стр. Пропал без вести 00.05.1943 г. Осн. РВК: кн. выд. изв., Ж/14.

ЖУРАВЛЕВ Николай Григорьевич, русский. Ряд. 16 гв. мехД. Умер от ран 07.04.1945 г. Пох. на братск. мог. в д. Фридланд, 25 км вост. г. Нейси, Германия. Осн. РВК, д. 21, 1944 г., л. 172.

ЖУРБА Варфоломей Иванович, род. в 1899 г., с. Натырбово Кошехабльского р-на Краснодарского кр., русский. Ряд., гв. с-т, ком. расч. ПТР 3 эскадрона. Погиб в бою 03.11.1943 г. Пох. х. Буденный Крымской АССР. Осн. ЦАМО: оп. 818883, д. 137, л. 104.

ЖУРБА Петр Корнеевич, род. в 1923 г., ст-ца Белореченская Краснодарского кр. Ряд., топограф 151 апабр, 51 А. Погиб в бою 21.02.1945 г Пох. южн. окр. пос. Яунамуйжа Либавского уезда Грамздасской вол., Латвийская ССР. Осн. ЦАМО: оп. 18003, д. 527, л. 238.

ЖУРБА Трофим Иванович, род. в 1899 г., Кошехабльский р-н Краснодарского кр. Ряд., казак 145 сД. Пропал без вести 03.11.1943 г Осн. ЦАМО: оп. 18001, д. 1146, л. 70 об.

ЖУЧЕНКО Александр Лукич, род. в 1925 г., х. Казенно-Кужорский Кошехабльского р-на Краснодарского кр., русский. С-т, автоматчик 1331 сп, 318 сД. Погиб в бою 03.12.1943 г. Пох. на братской мог пос. Эльтиген Крымской обл. Осн. ЦАМО: оп. 18002, д. 209, л. 72 об.

ЖУЧЕНКО Николай Кононович, род. в 1922 г., русский. Ряд. Пропал без вести 00.05.1943 г. Осн. РВК: д. 10, 1950 г., л. 209.



ЗАБЕГАЙЛО Василий Данилович (Дмитриевич), род. в 1905 г., а. Кошехабль Кошехабльского р-на Краснодарского кр., русский. Ряд., сапер 90 осб, 3 ткорпус. Погиб в бою 02.08.1943 г. Пох. 2 км южнее с. Неженка Курской обл. Осн. ЦАМО: оп. 18001, д. 947, л. 148.

ЗАБОЛОДЬКО Григорий Дмитриевич, род. в 1923 г., Кошехабльский р-н Краснодарского кр. Ряд., стр. 673 сп, 220 сД. Погиб в бою 09.08.1942 г Пох. д. Бельково Ржевского р-на Калининской обл. Осн. ЦАМО: оп. 818883, д. 909. л. 84 об.

ЗАВАДА Михаил Сергеевич, род. в 1913 г., Кошехабльский р-н Краснодарского кр., русский. Ряд., 197 сД, 63 А. Погиб в бою 04.09.1943 г. Пох. берег озера Старый Донец Петровского р-на Харьковской обл. Осн. ЦАМО: оп. 818883 с, д. 1447, л. 40.

ЗАВАДИН Василий Михайлович, род. в 1918 г., русский. Ряд. п/п 34403. Погиб в бою 29.01.1943 г. Пох. на братской мог. д. Кр. Знамя Ростовской обл. Осн. РВК: д. 24, 1945 г., л. 582.

ЗАВАДИН Василий Федорович, русский. Ряд. Погиб в бою 29.01.1943 г. Пох. на братской мог. д. Красное Знамя Ростовской обл. Осн. РВК: д. 10, 1950 г., л. 1.

ЗАВАДИН Константин Абрамович, род. в 1907 г., с. Натырбово Кошехабльского р-на Краснодарского кр. Ряд., сапер 56 Исапбр. Умер от ран 08.05.1945 г. Пох. с. Вогром Герденбурген. р-на, Австрия. Осн. ЦАМО: оп. 18003, д. 893, л. 133.

ЗАВАДСКИЙ Петр Иосифович, род. в 1923 г., русский. Ст. с-т. Пропал без вести 00.08.1942 г. Осн. РВК: д. 10, ч. 2, 1951 г.

ЗАВАЛЕВСЬКИЙ Павел Антонович, род. в 1912 г., с. Познанка Любашовского р-на (так указано в докум.). Ряд., стр. Пропал без вести 00.05.1944 г. Осн. ЦАМО: оп. 18004, д. 2131, л. 229.

ЗАВАЛИН Федор Иванович, род. в 1926 г., х. Семено-Макарьевский Кошехабльского р-на Краснодарского кр. Ряд. 80 гв. сп. Погиб в бою 23.07.1944 г. Осн. РВК: кн. выд изв., 3-12.

ЗАВАЛИН Федор Тимофеевич, род. в 1926 г., Кошехабльский р-н Краснодарского кр., русский. Ряд., стр. 80 гв. сп, 32 гв. сД. Погиб в бою 23.07.1944 г. Пох. г Ремиголовск, шоссе на Трусково, у ветр. мельницы, Литовская ССР. Осн. ЦАМО: оп. 18002, д. 713, л. 257.

ЗАВОЛОДЬКО Александр Антонович, род. в 1916 г., Старобельский р-н Харьковской обл. Призван в ВС в 1941 г. Ряд. Пропал без вести 00.04.1942 г Осн. ЦАМО: оп. 977520, д. 147, л. 212.

ЗАВОЛОДЬКО Григорий Дмитриевич, род. в 1923 г., х. Свободный Труд Кошехабльского р-на Краснодарского кр. Ряд. Пропал без вести 00.11.1942 г. Осн. ЦАМО: донесение вх. № 1436 с от 8.03.1950 г.

ЗАВОЛОДЬКО Максим Дмитриевич, род. в 1909 г., русский. С-т. Пропал без вести 00.07 1942 г. Осн. РВК: д. 24, 1945 г., л. 781.

ЗАВОЛОДЬКО Максим Петрович, род. в 1909 г., х. Свободный Труд Кошехабльского р-на Краснодарского кр. Ряд. Погиб в плену в лагере г. Славута 22.07.1943 г. Осн. ЦАМО: донесение вх. № 27947 с от 10.03.1945 г.

ЗАВОЛОДЬКО Яков Антонович, род. в 1914 г., х. Лазовой Старобельского р-на Харьковской обл., русский. Призван в ВС в 1941 г. Мл. л-т, ком. авт. вз-да 495 бао. Пропал без вести 19.12.1944 г. Осн. ЦАМО: оп. 977520, д. 147, л. 214.

ЗАВАРОВ Константин Абрамович, род. в 1908 г., русский. Ряд. 18 Исапбр. Погиб в бою 08.05.1945 г Пох. в р-не г. Санк-Кельнен, кв. 40202, карта: М: 100000, Австрия. Осн. РВК: д. 21, 1944 г., л. 173.

ЗАВГОРОДНИЙ Константин Григорьевич, род. в х. Дмитриевском Кошехабльского р-на Краснодарского кр., русский. Ряд. п/п 11316. Пропал без вести 29.11.1943 г. Осн. РВК: д. 24, 1945 г., л. 584.

ЗАГАЛЕНКО Андрей Иванович, род. в 1924 г., с. Натырбово Кошехабльского р-на Краснодарского кр. Ефр., стр. 1 б-н, 338 гв. сп, 117 сД. Погиб в бою 03.01.1944 г. Пох. с. Дмитровка Бердичевского р-на Житомирской обл. Осн. сообщение Бердичевского ГВК № 4/1323 от 13.07.1990 г.

ЗАГИНАЙЛО Иван Емельянович, род. в 1915 г., г. Лабинск Краснодарского кр. Ряд., артиллерист. Пропал без вести 00.04.1943 г. Осн. ЦАМО: оп. 977520, д. 112, л. 94.

ЗАГУМЕННОВ Николай Иванович, род. в 1920 г. Призван в ВС Кизнерским РВК Удмуртской ССР. Мл. л-т 47 сп, 15 сД. Погиб в бою 20.04.1944 г. Пох. с. Варница Анненского р-на Молдавской ССР. Осн. ЦАМО: список, 3-20.

ЗАДОРОЖНЫЙ Арсений Евдокимович, русский. Ряд. 188 кп. Погиб в бою 00.12.1941 г Пох. курган «Пять братьев» Ростовской-на-Дону области. Осн. РВК: д. 10, 1950 г., л. 485.

ЗАЖОКОВ Юсуф Османович, род. в 1895 г., а. Егерухай Кошехабльского р-на Краснодарского кр. Призван в ВС в 1942 г. Ряд. стр. Пропал без вести 00.12.1942 г. Осн. ЦАМО: оп. 977520, д. 147, л. 208.

ЗАЗУЛИН Василий Иванович, русский. Ком. вз-да 25 гв. кп. Умер от ран 07.01.1944 г. Пох. д. Полинино Колчанского с/с Городокского р-на Витебской обл. Осн. РВК: д. 24, 1945 г., л. 574.

ЗАИКИН Алексей Игнатьевич, род. в 1910 г., Кошехабльский р-н Краснодарского кр. Ряд., стр. 100 гсп, 83 гсД. Погиб в бою 15.04.1943 г. в р-не ст-цы Крымской Краснодарского кр. Осн. ЦАМО: оп. 18001, д. 1253, л. 146.

ЗАЙНЕТДИНОВ Алимхан Хасанович (Хаганович), род. в 1925 г., с. Суляевка Лопатинского р-на Пензенской обл. Ряд., стр. Погиб в бою под г. Новороссийском 00.06.1943 г. Осн. ЦАМО: оп. 977520, д. 968, л. 170.

ЗАЙСОКОВ Юсуф Асхапович, род. в 1895 г., а. Егерухай Кошехабльского р-на Краснодарского кр. Призван в ВС в 1942 г. Пропал без вести 00.07.1943 г. Осн. ЦАМО: оп. 977520, д. 857, л. 69.

ЗАЙТОВ Харис Алиевич, род. в 1907 г., а. Джерокай Кошехабльского р-на Краснодарского кр. Ряд. стр. Погиб в бою при обороне Москвы 00.12.1941 г. Осн. ЦАМО: оп. 977520, д. 908, л. 33 об.

ЗАЙЦЕВ Аким Сергеевич, род. в 1907 г., ст-ца Егорлыкская Краснодарского кр. Призван в ВС в 1941 г. Ряд., кавалерист. Пропал без вести 00.04.1943 г. Осн. ЦАМО: оп. 977520, д. 147, л. 210.

ЗАЙЦЕВ Алексей Михайлович, род. в 1914 г., ст-ца Лазаревская Лазаревского р-на Краснодарского кр. Ряд. Погиб в бою 11.08.1941 г. Пох. г Смоленск. Осн. ЦАМО: оп. 18004, д. 532, л. 247

ЗАЙЦЕВ Григорий Константинович, род. в 1919 г., ст-ца Костромская Ярославского р-на Краснодарского кр. Ряд., стр. Погиб в бою 11.10.1943 г. Осн. РВК: кн. выд изв., 3-19.

ЗАКУРДАЕВ Михаил Васильевич, род. в 1913 г., с-з № 1 Краснодарского кр. Призван в ВС Шовгеновским РВК Краснодарского кр. К-н, пом. нач. штаба по связи 613 сп, 91 сД. Погиб в бою 01.09.1943 г. Пох. 3 км юго-зап. с. Желтое Ворошиловградской обл. Осн. РВК: д. 53, л. 40.

ЗАМАЗИЕВ Николай Сергеевич, род. в 1921 г., с. Натырбово Кошехабльского р-на Краснодарского кр. Л-т, ком. вз-да 707 мсп, 215 мсД. Пропал без вести 30.07 1941 г. Осн. ЦАМО: оп. 818884, д. 19, л. 219.

ЗАМАЗИЙ Семен Иванович, род. в 1899 г., с. Великовечное Красногвардейского р-на Краснодарского кр. Ряд. Пропал без вести 00.11.1943 г. Осн. ЦАМО: оп. 977520, д. 79, л. 232.

ЗАМКИН Александр Игнатьевич, род. в 1914 г., х. Игнатьевский Кошехабльского р-на Краснодарского кр. Ряд., стр. 589 сп, 216 сД. Погиб в бою 11.07.1942 г. Пох. с. Воскресеновка Ворошиловградской обл. Осн. ЦАМО: оп. 818883 с, д. 1148, л. 58.

ЗАМШИН Иван Филиппович, род. в 1916 г., х. Вольный Кошехабльского р-на Краснодарского кр., русский. Ряд. Погиб в бою 00.02.1943 г. Осн. ЦАМО: оп. 18001, д. 1095, л. 159.

ЗАРУБИН Иван Степанович, род. в 1914 г., с. Сергиевское Гиагинского р-на Краснодарского кр., русский. Призван в ВС Гиагинским РВК. Ряд., стр. Погиб в бою 23.11.1943 г. Пох. г. Радомишев Радомишевского р-на Житомирской обл. Осн. ЦАМО: оп. 18004, д. 488, л. 44.

ЗАЦЕПА Яков Петрович, род. в 1909 г. Ряд. Погиб в бою 29.04.1943 г. Пох. х. Гапоново Краснодарского кр. Осн. РВК: д. 113, т. 2, л.378.

ЗАЦЕПИН Иван Иванович, род. в 1920 г., а. Кошехабль Кошехабльского р-на Краснодарского кр. Призван в ВС в 1940 г. К-н, ком. б-на 565 сп. Умер от ран 11.05.1943 г. в ЭВГ № 1084. Пох. г. Лослау Центр. площадь, мог. № 6, Польша. Осн. ЦАМО: оп. 11458, д. 803, л. 166.

ЗАЦЕПИН Николай Лукьянович, род. в 1918 г., с. Натырбово Кошехабльского р-на Краснодарского кр. Ряд., стр. Пропал без вести 00.07 1941 г. Осн. ЦАМО: оп. 977520, д. 680, л. 70.

ЗАЯРИН Ефим Федорович, род. в 1901 г., с. Натырбово Кошехабльского р-на Краснодарского кр., русский. Ст-на, сан. инструктор 258 сп, 140 сД. Погиб в бою 04.05.1944 г. Пох. на сев. стороне выс. 401,0, мог.№ 4 Збрувского р-на Тарнопольской обл. Осн. ЦАМО: оп. 10002, д. 415, л. 359.

ЗВЕЗДИН Никита Емельянович, род. в Игнатьевском с/с Кошехабльского р-на Краснодарского кр. Ряд., стр. 14 гсп, 11 А. Умер от ран 03.03.1942 г. Пох. д. Березнуко Старорусского р-на Ленинградской обл. Осн. ЦАМО: оп. 818883 с, д. 83, л. 185 об.

ЗВЕРЕВ Федор Иванович, род. в 1912 г., Кошехабльский р-н Краснодарского кр. Ряд. 107 осбр, 18 А. Погиб в бою 18.06.1943 г Пох. на горе Мысхако г. Новороссийска. Осн. ЦАМО: оп. 18001, д. 251, л. 132 об.

ЗВЯГИНЦЕВ Илья Константинович, род. в 1915 г., русский. С-т. Погиб в бою 23.05.1943 г. Пох. ст. Митолово Калининской обл. Осн. РВК: д. 24, 1945 г., л. 583.

ЗДОРОВЦЕВ Иван Григорьевич, род. в 1913 г., с. Натырбово Кошехабльского р-на Краснодарского кр. С-т, ком. отд. Пропал без вести 00.11.1943 г. Осн. ЦАМО: оп. 977520, д. 586, л. 129.

ЗДОРОВЦЕВ Федор Давыдович, род. в 1922 г., Нерзовский р-н Читинской обл., С-т, связист 118 гв. сп, 37 гв. сД. Погиб в бою 06.07.1944 г. Пох. с. Немпово Барановичской обл. Осн. ЦАМО: оп. 18002, д. 567, л. 302 об.

ЗЕКОШЕВ Меджид Шаович, род. в 1912 г., а. Блечепсин Кошехабльского р-на Краснодарского кр. Призван в ВС в 1941 г. Ряд., стр. Пропал без вести 00.05.1943 г. Осн. ЦАМО: оп. 977520, д. 908, л. 33 об.

ЗЕКУЗЕШЕВ Сахатчери Умарович, род. в 1918 г., а. Егерухай Кошехабльского р-на Краснодарского кр. Пропал без вести 00.06.1943 г. Осн. ЦАМО: оп. 977520, д. 968, л. 170.

ЗЕЛЕЗНИН Иван Михайлович, род. в 1914 г., с. Григорий Е-Александровского р-на Ставропольского кр. Ряд., стр. Пропал без вести 00.04.1943 г. Осн. ЦАМО: оп. 977520, д. 502, л. 150.

ЗЕЛЕНСКИЙ Ассекрет Афанасьевич, род. в 1912 г., с. Натырбово Кошехабльского р-на Краснодарского кр. Гв. ряд., стр. 308 гв. сп, 108 гв. сД. Погиб в бою 22.07 1943 г Пох. в братской мог. х. Черноморского Крымского р-на Краснодарского кр. Осн. ЦАМО: оп. 18001, д. 572, л. 63.

ЗЕЛЕНСКИЙ (?) Иосифович, род. в 1915 г., с. Кадцевцы Каменец-Подольской обл., Украинской ССР. Л-т, ком. стр. вз-да 974 сп, 261 сД. Погиб в бою 03.05.1943 г. Пох. с. Киселёвка Крымского р-на Краснодарского кр. Осн. ЦАМО: список, 3-84.

ЗЕЛЕНСКИЙ Иван Афанасьевич, род. в 1900 г. Ряд., стр. 354 сп. Пропал без вести 00.09.1941 г. в р-не г. Тулы. Осн. ЦАМО: донесение вх. № 1985 с, 1942 г.

ЗЕМЛЯНУХИН Никита Федорович, род. в 1914 (1915) г., Кошехабльский р-н Краснодарского кр. Ст. с-т, пом. ком. вз-да 228 сп, 55 сД. Пропал без вести 03.05.1942 г. в р-не г. Ленинграда. Осн. ЦАМО: оп. 818883 с, д. 1573, л. 112.

ЗЕМЛЯНУХИН Петр Яковлевич, род. в 1920 (1918) г., х. Свободный Труд Кошехабльского р-на Краснодарского кр. Призван в ВС в 1939 г. Ряд. Пропал без вести 00.04.1943 г. Осн. ЦАМО: донесение вх. № 16102 с от 21.04.1947 г.

ЗЕМСКОЙ Петр Дмитриевич, род. в 1925 г. Ряд., стр. Погиб в бою 14.11.1943 г. Пох. г. Новороссийск. Призван в ВС Мостовским РВК. Осн. РВК: д. 24, 1945 г., л. 571.

ЗЕМЦОВ Михаил Александрович, русский. Ряд. Погиб в бою 11.08.1942 г Пох. около д. Чернигово Орловской обл. Осн. РВК: д. 24, 1945 г., л. 571.

ЗЕУШ (ЗЕУШЕВ) Шихам Ахмедович, род. в 1895 г., а. Кошехабль Кошехабльского р-на Краснодарского кр. Ряд., стр. 191 азсп. Погиб в бою 03.06.1942 г. Пох. братская мог. Бухты Песочной г. Ставрополь. Осн. ЦАМО: оп. 818883 с, д. 76, л. 280 об.

ЗЕУШЕВ Аскарбий Сагидович, род. в 1917 г., а. Кошехабль Кошехабльского р-на Краснодарского кр., адыгеец. Ряд., стр. Пропал без вести 00.06.1943 г. Осн. ЦАМО: оп. 18004, д. 540, л. 158.

ЗЕУШЕВ Галим Сагидович, род. в 1906 г., а. Кошехабль Кошехабльского р-на Краснодарского кр., адыгеец. Ряд. стр. Пропал без вести 06.04.1943 г. Осн. ЦАМО: оп. 18004, д. 540, л. 158.

ЗЕУШЕВ Хадпситурий Багидович (Сагидович), род. в 1914 г., а. Кошехабль Кошехабльского р-на Краснодарского кр. Пропал без вести 00.04.1943 г. Осн. ЦАМО: оп. 977520, д. 118, л. 24.

ЗЕУШЕВ Шихам Ахметович, род. в 1902 г., а. Кошехабль Кошехабльского р-на Краснодарского кр. Ряд. Пропал без вести 00.04.1943 г. Осн. ЦАМО: оп. 977520, д. 118, л. 24.

ЗЕХОВ Мухаджир Гисович (Айсович), род. в 1906 г., адыгеец. Ряд. Пропал без вести 03.04.1943 г. Осн. ЦАМО: оп. 977520, д. 118, л. 24 об.

ЗЕХОВ Хаджюсуф Гисович (Айсович), род. в 1905 г., а. Кошехабль Кошехабльского р-на Краснодарского кр., адыгеец. Ряд., стр. Пропал без вести 06.04.1943 г Осн. ЦАМО: оп. 18004, д. 540, л. 158.

ЗИГОЛЕНКО Андрей Иванович, род. в 1924 г., русский. С-т п/п 42637. Погиб в бою 03.01.1944 г. Пох. д. Дмитриевка Житомирской обл. Осн. РВК: д. 24, 1945 г., л. 573.

ЗИЗИН Владимир Константинович, род. в 1918 г., русский. С-т п/п 2295. Умер от болезни 28.07 1943 г. Пох. д. Пестуново Карачанского р-на Курской обл. Осн. РВК: д. 24, 1945 г., л. 578.

ЗИЗИН Кирилл Константинович, род. в 1914 г Ряд., стр. Пропал без вести 00.04.1943 г в р-не Курской обл. Осн. ЦАМО: оп. 977520, д. 118, л. 23.

ЗИЗИН Степан Константинович, русский. Ряд. п/п 39459. Погиб в бою 25.04.1944 г. Пох. на кладб. с. Байдоры, мог.№ 15 на Крымском полуострове. Осн. РВК: д. 24, 1945 г., л. 585.

ЗИЛОГЛЯДОВ Алексей Ефимович, род. в 1904 г., ст-ца Кужорская Майкопского р-на Краснодарского кр. Ряд., стр. Пропал без вести 00.06.1943 г. Осн. ЦАМО: оп. 977520, д. 778, л. 191.

ЗИМАРИН Николай Павлович, род. в 1922 г., с. Троицкое Мучканского р-на Тамбовской обл. Призван в ВС Буденовским РВК Сталинской обл. Гв. л-т, ком. роты 93 гв. сп, 29 гв. сД. Погиб в бою 28.08.1944 г. Пох. с. Каупони Мадонского р-на, Латвия. Осн. РВК: д. 21, 1943 г. л. 32.

ЗИНЕНКО Георгий Никифорович, род. в 1913 г., х. Вольный Кошехабльского р-на Краснодарского кр. Ряд., стр. Пропал без вести 00.05.1943 г Осн. ЦАМО: оп. 977520, д. 908, л. 3.

ЗИНОВ Григорий Васильевич, род. в 1907 г., х. Вольный Кошехабльского р-на Краснодарского кр., русский. Призван в ВС Зимовниковским РВК Ростовской обл. Ряд. Пропал без вести 00.04.1943 г. Осн. РВК: д. 10, 1950 г., л. 519.

ЗИНОВЬЕВ Григорий Васильевич, род. в 1898 г., а. Кошехабль Кошехабльского р-на Краснодарского кр. Ряд., стр. 798 сп, 227 сД, 21 А. Погиб в бою 18.02.1942 г. Пох. с. Шахово Беленихинского р-на Курской обл., 3-я братская мог.

ЗИНЧЕНКО Андрей Кузьмич, русский. Ряд. Погиб в бою 03.11.1942 г Пох. гор. кладб. г Туапсе. Осн. РВК: д. 24, 1945 г., л. 76.

ЗИНЧЕНКО Георгий Никифорович, род. в 1913 г., х. Вольный Кошехабльского р-на Краснодарского кр. Призван в ВС в 1941 г. Ряд., стр. Пропал без вести 00.05.1943 г. Осн. ЦАМО: оп. 977520, д. 908, л. 3.

ЗИНЧЕНКО Николай Кузьмич, род. в 1908 г., х. Свободный Труд Кошехабльского р-на Краснодарского кр. Ряд., автоматчик. Пропал без вести в 1943 г. Осн. РВК: кн. выд. изв., 3-7

ЗИНЧЕНКО Тимофей Иванович, род. в х. Красном Кошехабльского р-на Краснодарского кр., русский. Ст. с-т 265 сп. Пропал без вести 26.03.1945 г. в р-не п. Ауэрсвальде, Восточная Пруссия. Осн. РВК: д. 21, 1945 г., л. 137.

ЗИФОЛЕЕВ Мадемид Шаувич, род. в 1906 г., Кошехабльский р-н Краснодарского кр. Ряд., стр. 889 сп, 197 сД, 63 А. Пропал без вести 04.08.1942 г. Осн. ЦАМО: оп. 818883 с, д. 1447, л. 50.

ЗОЗУЛИН Иван Иванович, род. в 1892 г., ст-ца Ярославская Мостовского р-на Краснодарского кр. Ряд., ездовой хоз. роты. Пропал без вести 00.04.1943 г. Осн. ЦАМО: оп. 977520, д. 147, л. 210.

ЗОЛОТАРЕВ Михаил Прохорович, род. в 1904 г., г. Лабинск Лабинского р-на Краснодарского кр. Призван в ВС в 1941 г. Ряд., стр. Пропал без вести 00.04.1943 г. Осн. ЦАМО: оп. 977520, д. 147, л. 207

ЗОЛОТАРЕВ Павел Сергеевич, род. в 1918 г., Краснодарский кр. Л-т, ком. вз-да 96 сп, 87 сД. Погиб в бою 21.12.1941 г Пох. ст. Мармажи Курской обл. Осн. ЦАМО: оп. 818883 с, д. 1121, л. 22.

ЗОЛОТУХИН Николай Петрович, род. в 1914 г., х. Красный Кошехабльского р-на Краснодарского кр. Ряд. оруд. номер 178 оап, 118 Д. Пропал без вести 31.08.1942 г. Осн. ЦАМО: оп. 818883 с, д. 2048, л. 23 об.

ЗОНЧЕНКО Николай Кузьмич, род. в 1908 г., Дмитриевский с/с Кошехабльского р-на Краснодарского кр. Призван в ВС в 1943 г. Ряд., автоматчик. Пропал без вести 00.07.1943 г. Осн. ЦАМО: оп. 977520, д. 147, л. 213.

ЗОЯРИН Михаил Николаевич, род. в х. Игнатьевском Кошехабльского р-на Краснодарского кр., русский. Ряд., стр. Пропал без вести 00.12.1941 г. Осн. РВК: кн. выд. изв. 3-56.

ЗУБЕНКО Александр Егорович, род. в 1916 г., ст-ца Темиргоевская Курганинского р-на Краснодарского кр. Призван в ВС в 1938 г. Ряд., стр. кав. Пропал без вести 00.07.1943 г. Осн. ЦАМО: оп. 977520, д. 147, л. 211 об.

ЗУБЕНКО Николай Егорович, род. в 1924 г., ст-ца Темиргоевская Курганинского р-на Краснодарского кр. Ряд., пулеметчик, п/п 43092. Пропал без вести 00.09.1943 г Призван в ВС в 1943 г. Осн. ЦАМО: оп. 977520, д. 147, л. 211 об.

ИВАНЕНКО Александр Иванович, род. в 1919 г., Игнатьевский с/с Кошехабльского р-на Краснодарского кр. Гв. ряд. 699 иптап, 52 гв. сД. Умер от ран 19.11.1944 г в омсб № 60. Пох. на кладб. х. Дукати Добельского р-на Латвийской ССР, мог. № 5. Осн. Сообщение Добельского РВК Латвийской ССР № 160 от 11.01.1990 г.

ИВАНЕНКО Иван Иванович. Ряд. 32 гв. ккп. Погиб в бою 15.07.1944 г. Осн. РВК: кн. выд изв., И-8.

ИВАНЕНКО Николай Андреевич, род. в 1920 г., русский. Ряд. Погиб в плену 23.10.1943 г. Осн. РВК: д. 24, 1945 г., л. 785.

ИВАНЕНКО Федор Пантелеевич, род. в 1901 г., ст-ца Курганная Курганинского р-на Краснодарского кр. Ряд., стр. Пропал без вести 00.04.1943 г. Осн. ЦАМО: оп. 977520, д. 147, л. 211.

ИВАНЕНКО Федор Пантелеевич, род. в 1915 г., х. Игнатьевский Кошехабльского р-на Краснодарского кр., русский. Ряд. Погиб в плену в лагере г. Славута 27.09.1942 г. Осн. ЦАМО: оп. 18003, д. 587, л. 127.

ИВАННИКОВ Николай Яковлевич, род. в х. Вольном Кошехабльского р-на Краснодарского кр., русский. Ряд. 43 сп. Пропал без вести 09.10.1941 г. Осн. РВК: д. 10, 1950 г., л. 487.

ИВАНОВ Анатолий Захарович. Призван в ВС Ново-Титаровским РВК Ново-Титаровского р-на Краснодарского кр. Гв. мл. с-т. Погиб в бою 09.09.1943 г Пох. с-з Дергачи Журавлевского с/с Харьковской обл. Осн. РВК: д. 24, 1945 г., л. 564.

ИВАНОВ Георгий Иванович, род. в 1900 г., русский. Ряд. Погиб в бою 27.06.1944 г. Пох. г. Хводно Полесской обл. Осн. РВК: д. 24, 1945 г., л. 564.

ИВАНЧЕНКО Александр Павлович, род. в 1918 г., г Орджоникидзе. Ряд., связист п/я 81. Пропал без вести 00.05.1943 г. Осн. РВК: кн. выд изв., И-13.

ИВАХНИН Игнатий Степанович, род. в 1901 г., а. Кошехабль Кошехабльского р-на Краснодарского кр. Ряд. п/п 50/180. Пропал без вести 00.04.1942 г. Осн. ЦАМО: оп. 977520, д. 118, л. 24 об.

ИВЛЕВ Николай Иванович, род. в 1920 г., ст-ца Константиновская Курганинского р-на Краснодарского кр., русский. Ряд. п/п 1867, 76 минбатр. Пропал без вести 00.03.1943 г. Осн. ЦАМО: оп. 18004, д. 2067, л. 279.

ИВЧЕНКО Василий Андреевич, род. в 1923 г., русский. Ряд. Погиб в бою 31.12.1942 г Осн. РВК: д. 24, 1945 г., л. 574.

ИГНАТЕНКО Алексей Григорьевич, род. в 1913 г., х. Отрадный Дмитриевского с/с Кошехабльского р-на Краснодарского кр. Ряд., стр. 100 сп, 83 сД. Погиб в бою 28.04.1943 г. Пох. ст-ца Крымская Краснодарского кр. Осн. ЦАМО: оп. 18001, д. 129, л. 43.

ИГНАТУХИН Андрей Семенович, род. в Кошехабльском р-не Краснодарского кр. Ряд., стр. учебный батальон 180 зсп. Пропал без вести 12.07.1942 г в р-не с. Мокрый Лог. Осн. ЦАМО: оп. 818883с, д. 1900, л. 75 об.

ИДИГЕШЕВ Нах Пашович, род. в 1893 г. в Кошехабльском р-не Краснодарского кр. Ряд. 73 сп, 235 азсп. Пропал без вести 02.08.1944 г. Осн. ЦАМО: 18002, д. 1605, л. 44.

ИДЫЧЕВ Рашид Садычевич, род. в 1913 г., Егерухайский с/с Кошехабльского р-на Краснодарского кр. Ряд., стр. 255 ктмсбр. Пропал без вести 10.12.1943 г. Осн. ЦАМО: оп. 18002, д. 163, л. 93.

ИЗБАШЕВ Хамерзан Карович, род. в 1905 г., а. Кошехабль Кошехабльского р-на Краснодарского кр., адыгеец. Призван в ВС Майкопским РВК Краснодарского кр. Ряд., связист 1083 сп, 312 сД. Погиб в бою 04.08.1944 г Пох. мест. Яновец, южная окраина, Радомского уезда Келецкой губ. Келецкого воеводства. Осн. ЦАМО: оп. 18002, д. 766, л. 128.

ИЗБАШЕВ Хамзет Нухович, род. в 1916 г., а. Кошехабль Кошехабльского р-на Краснодарского кр. Ряд., стр. Пропал без вести 00.04.1943 г. Осн. ЦАМО: оп. 18004, д. 540, л. 158.

ИЗБАШЕВ Шамиль Карпович, род. в 1884 г. Ряд., стр. Умер от ран 08.01.1943 г. в ХППГ № 331. Пох. 52-й км Тубинского перевала. Осн. ВМА: оп. 1, д. 2, л. 1, доп. свед. АНГАР.

ИЗБАШЕВ Шамель Карович, род. в 1906 г., адыгеец. Пропал без вести 00.04.1943 г. Осн. РВК: кн. выд изв., И-7.

ИЗОТОВ Тимофей Федорович. Ряд. Погиб в бою 26.06.1944 г. Осн. РВК: кн. выд. изв., И-9.

ИЗОТОВ Федор Антонович, род. в х. Кужорском Кошехабльского р-на Краснодарского кр. Ряд. 487 сп. Погиб в бою 06.07.1942 г. Пох. д. Ольхов Луг Николаевского р-на Орловской обл. Осн. ЦАМО: оп. 18001, д. 457, л. 231.

ИЛЬИЧЕВ Даниил Васильевич, род. в 1906 г., г. Ессентуки Ставропольского кр., русский. Мл. с-т п/п 450 (штаб Д). Пропал без вести 00.07.1942 г. Осн. ЦАМО: оп. 18002, д. 983, л. 297.

ИЛЬЯЩЕНКО Григорий Макарович, род. в Дмитриевском с/с Кошехабльского р-на Краснодарского кр., русский. Ряд. Пропал без вести 00.08.1942 г. Осн. РВК: д. 24, 1945 г., л. 551.

ИМАНКУЛОВ Джафар Мухамедович, род. в 1918 г., Дмитриевский с/с Кошехабльского р-на Краснодарского кр. Ряд., стр. 256 сп, 30 сД. Погиб в бою 23.09.1942 г. Пох. г. Пятигорск. Осн. ЦАМО: оп. 18001, д. 96, л. 8.

ИНАЛОВ Болет Климохович, род. в 1923 г., а. Егерухай Кошехабльского р-на Краснодарского кр. Ряд., стр. 10 гв. сбр. Пропал без вести 09.09.1942 г. в р-не ст. Терской Кабардино-Балкарской АССР. Осн. ЦАМО: оп. 818883 с, д. 1937, л. 42 об.

ИНАЛОВ Гарун Ильясович, род. в 1908 г., а. Егерухай Кошехабльского р-на Краснодарского кр., адыгеец. Л-т, ком. взда 475 сп, 53 сД. Погиб в бою 31.12.1944 г Пох. на сев. вост. окр. г. Цикандидзе, Венгрия. Осн. ЦАМО: оп. 11458, д. 439, л.84 об.

ИНАЛОВ Зульхадж Исмаилович, род. в 1910 г., а. Егерухай Кошехабльского р-на Краснодарского кр., адыгеец. Призван в ВС в 1941 г. Ряд. Пропал без вести 00.04.1943 г. Осн. РВК: д. 10, 1951 г.

ИНАЛОВ Хаджимет Алиевич, род. в а. Егерухай Кошехабльского р-на Краснодарского кр., адыгеец. Ряд., стр. п/п 1841, ч. 342. Пропал без вести 02.08.1942 г. в р-не г. Ворошиловска. Осн. РВК: д. 24, 1945 г., л. 563.

ИНДРИСОВ Батырбек Ахмедович, род. в 1920 г., а. Блечепсин Кошехабльского р-на Краснодарского кр., адыгеец. Ряд. п/я 120, подр. 7 (г. Перемышль). Пропал без вести 00.07.1941 г. Осн. ЦАМО: оп. 18002, д. 96, л. 67.

ИНДРИСОВ Магомед Умарович, род. в 1920 (1923) г., а. Блечепсин Кошехабльского р-на Краснодарского кр., адыгеец. Призван в ВС в 1943 г. Ряд., стр. 691 сп, п/п 318. Умер от ран 13.05.1943 г. в ХППГ № 4324. Пох. ст-ца Холмская Абинского р-на Краснодарского кр., мог. № 170. Осн. ВМА: ф. 4324, оп. 1, д. 2, л. 15, отд. 1, хр. 10.

ИНДРИСОВ Чхапедирп Сикутевич, род. в 1904 г., а. Блечепсин Кошехабльского р-на Краснодарского кр. Ряд., стр. 54 сп, 25 сД. Пропал без вести 21.12.1941 г. Осн. ЦАМО: оп. 818883 с, д. 166, л. 82.

ИНДРИСОВ Шхангерий Цукужевич, род. в 1909 (1905) г., а. Блечепсин Кошехабльского р-на Краснодарского кр., адыгеец. Призван в ВС в 1941 г. Ряд. стр. Пропал без вести 00.07.1943 г. Осн. ЦАМО: оп. 977520, д. 327, л. 72.

ИНУХОВ Пшикан Хураевич, род. в 1919 г., а. Хачемзий Кошехабльского р-на Краснодарского кр. Призван в ВС в 1941 г. Ряд., танкист. Пропал без вести 00.03.1943 г. Осн. ЦАМО: оп. 18004, д. 526, л. 197.

ИНУХОВ Хусен Хураевич, род. в 1908 г. Призван в ВС в 1941 г. Ряд. Умер от ран 10.07.1943 г. Осн. РВК: д. 21, 1944 г., л. 91.

ИПАТОВ Владимир Васильевич, род. в 1926 г., Чарасурский с/с Юкаменского р-на Удмуртской АССР. Мл. с-т, стр. 220 гскп, 79 гсзп. Погиб в бою 02.02.1945 г. Пох. п. Рейтвейн, Германия. Осн. ЦАМО: оп. 18003, д. 310, л. 32.

ИСАКОВ Константин Алексеевич, род. в 1914 г., Кошехабльский р-н Краснодарского кр. Ряд. стр. 565 сп, 161 сД. Погиб в бою 12.08.1943 г. Пох. с. Боромля Тростянецкого р-на Сумской обл. Осн. ЦАМО: оп. 18001, д. 1029, л. 34.

ИСАКОВ Николай Васильевич, род. в 1908 г., х. Игнатьевский Кошехабльского р-на Краснодарского кр., русский. Призван в ВС в 1941 г. Ряд. стр. Пропал без вести 00.04.1943 г. Осн. ЦАМО: оп. 977520, д. 857, л. 69.

ИСУПОВ Магомед Исхакович, ряд. 66 гв. сп. Погиб в бою 02.02.1945 г. Пох. на южн. окр. 100 м г. Линдо, Германия.

ИТУОВ Магомед Труович, род. в 1912 г., а. Ходзь Кошехабльского р-на Краснодарского кр. Ряд. п/п 39213. Пропал без вести 00.11.1943 г. Осн. РВК: кн. выд -изв., И-6.



КАБАНАК Алексей Антонович, род. в х. Вольном Кошехабльского р-на Краснодарского кр. Ряд. 902 ап. Пропал без вести 22.07.1942 г. Осн. ЦАМО: оп. 18001, д. 425, л. 442.

КАБАНЕНКО Петр Захарович, род. в 1922 г., пос. Майский Кошехабльского р-на Краснодарского кр. С-т, ком. миномета 277 мп. Погиб в бою 08.01.1944 г. Пох. д. Самусяты Шилинского р-на Витебской обл. Осн. ЦАМО: оп. 18002, д. 55, л. 54 об.

КАБАНЕЦ Владимир Федотович, род. в 1923 г., Краснодарский кр. Л-т, ком. вз-да 604 сп, 195 сД. Умер от ран 13.07.1942 г. в омсб № 18. Пох. ст. Рамонь Воронежской обл. Осн. ЦАМО: оп. 18001, д. 950, л. 188 об.

КАБАНЕЦ Леонид Васильевич, род. в 1922 г., с. Натырбово Кошехабльского р-на Краснодарского кр., русский. Призван в ВС в 1939 г. Л-т, ком. пулем. вз-да 31 сп, 818 сД. Погиб в бою 15.09.1942 г. Пох. с. Шляховая Староверовского р-на Харьковской обл. Осн. ЦАМО: оп. 11458, д. 129, л. 81.

КАБАРДАЕВ Крымгирей Ханчереевич, род. в 1912 г., а. Кошехабль Кошехабльского р-на Краснодарского кр., адыгеец. Л-т, ком. вз-да 17 мспбр. Погиб в бою 11.09.1942 г. Пох. с. Белогурово Зудновского р-на Калининской обл. Осн. ЦАМО: оп. 818883 с, д. 876, л. 53.

КАГАЗЕЖЕВ Аскарбий Туунович, род. в 1918 г., а. Джерокай Кошехабльского р-на Краснодарского кр. Ряд., стр. Пропал без вести в 1945 г. Осн. ЦАМО: оп. 18004, д. 540, л. 159.

КАГАЗЕЖЕВ Индрис Шабанович, род. в 1918 г., а. Джерокай Кошехабльского р-на Краснодарского кр. Ряд., стр. п/п 59223-Я. Пропал без вести в 1945 г. Осн. ЦАМО: оп. 18004, д. 540, л. 159.

КАГАЗЕЖЕВ Мухаджир Шалихович, род. в 1905 г., а. Джерокай Кошехабльского р-на Краснодарского кр. Призван в ВС в 1941 г. Ряд., стр. Пропал без вести 00.05.1943 г. Осн. ЦАМО: оп. 977520, д. 908, л. 33 об.

КАГАЗЕЖЕВ Хаджумар Сафарович, род. в 1905 г., а. Джерокай Кошехабльского р-на Краснодарского кр. Ряд., стр. Пропал без вести 00.01.1945 г. Осн. ЦАМО: оп. 18004, д. 540, л. 159.

КАГАНЦЕВ Егор Кириллович, род. в 1909 г., ст-ца Костромская Костромского р-на Краснодарского кр. Призван в ВС Костромским РВК. Ряд., стр. Умер от ран 29.01.1943 г. Осн. ЦАМО: оп. 977520, д. 908, л. 3 об.

КАДАКОЕВ Аскарбий Хамидович, род. в 1923 г., а. Блечепсин Кошехабльского р-на Краснодарского кр. Призван в ВС в 1941 г. Мл. с-т, наводчик 328 сД, 1 гв. А. Погиб в бою 24.12.1943 г. Пох. 300 м сев. Рудни у опушки леса Радомышл. р-на Осн. ЦАМО: оп. 18002, д. 40, л. 158.

КАДАКОЕВ Асланчерий Ажагоевич (Ажогович), род. в 1919 г., а. Блечепсин Кошехабльского р-на Краснодарского кр., адыгеец. Призван в 1939 г Л-т. п/я 493 Литва. Погиб в бою в мае 1943 г. Пох. в мог. № 798, ряд. № 40, г. Касель. Германия. Осн. ЦАМО: оп. 977521, д. 198, л. 64.

КАДАЦКИЙ Михаил Павлович, род. в 1902 г., Богучарский р-н Воронежской обл., русский. Гв. ряд., сапер 38 гв. сД. Погиб в бою 16.08.1943 г Пох. в р-не д. Сухая Каменка Изюмского р-на Харьковской обл. Осн. ЦАМО: оп. 18001, д. 727, л. 65.

КАДЫРОВ Султан Хасанович (Гасанович), род. в 1913 г., с-з Политотдел Кошехабльского р-на Краснодарского кр. Ряд., телефонист 320 гв. сп, 129 сД. Умер от ран 29.01.1944 г. в мсб № 605. Пох. с. Райгородок Бердичевского р-на Житомирской обл. Осн. сообщение Бердичевского ГВК Житомирской обл. от 19.07.1990 г.

КАГАЗЕЖОВ Мухамед Шамхович, род. в 1903 г., Кошехабльский р-н Краснодарского кр. Ряд., стр. 148 сД, 654 сп. Погиб в бою 11.07.1943 г. Пох. д. Гришевка Малоархангельского р-на Курской обл. Осн. ЦАМО: оп. 18001, д. 596, л. 158.

КАЗАНОКОВ Караль Тукович, род. в 1918 г., а. Блечепсин Кошехабльского р-на Краснодарского кр., адыгеец. Ряд., стр. Пропал без вести 00.12.1941 г. Осн. РВК: кн. выд. изв., К-191.

КАЗАНОКОВ Магомет Зафасижевич, род. в 1918 г., а. Блечепсин Кошехабльского р-на Краснодарского кр., адыгеец. Мл. с-т, ком. отд. Пропал без вести 00.05.1942 г. в р-не г. Керчи. Осн. ЦАМО: оп. 977520, д. 310, л. 24.

КАЗАРИН Николай Михайлович, род. в 1915 г., Дмитриевский с/с Кошехабльского р-на Краснодарского кр., русский. Ряд. Пропал без вести 00.12.1941 г. Осн. ЦАМО: оп. 18004, д. 2028, л. 318.

КАЗАРОВ Султан Хасанович, ряд., телефонист п/п 26721. Умер от ран 28.01.1944 г. Пох. с. Райгородок Бердичевского р-на Житомирской обл. во дворе Хмельсовхоза, мог. № 3. Осн. РВК: кн. выд изв., К-54.

КАЗАРОВ Хасан Ламович, род. в 1917 г., а. Блечепсин Кошехабльского р-на Краснодарского кр., адыгеец. Призван в ВС в 1939 г. Ряд., стр. п/п 12533. Пропал без вести 00.07.1941 г. Осн. ЦАМО: оп. 977520, д. 908, л. 3 об.

КАЗАРОВ Хасек Ламович, род. в 1918 г., а. Блечепсин Кошехабльского р-на Краснодарского кр. Призван в ВС в 1939 г. Ст. л-т, ком. вз-да, п/я 55—54. Пропал без вести 00.04.1943 г. Осн. ЦАМО: оп. 977520, д. 147, л. 209 об.

КАЗАРЦЕВ Андрей Яковлевич, род. в Вольненском с/с Кошехабльского р-на Краснодарского кр., русский. Ряд. 647 сп, 216 сД. Погиб в бою 14.03.1942 г. Пох. с. Львовка Михайловского с/с Андреевского р-на Сталинской обл. Осн. ЦАМО: оп. 818883 с, д. 1147, л. 45.

КАЗЕЗОВ Карбий Шахбанович, род. в 1910 г., Краснодарский кр. Ряд. 842 сп. Умер от ран 04.01.1944 г. в ЭВГ № 248. Пох. г. Фастов, мог. № 5, 2 ряд, 1 слева. Осн. ВМА: ф. 248, оп. 1, д. 3, л. 5, хр. 51.

КАЗЕТОЧЕВ Александр Васильевич, род. в 1900 г., с. Натырбово Кошехабльского р-на Краснодарского кр. Ряд., стр. Пропал без вести 00.06.1943 г. Осн. ЦАМО: оп. 977520, д. 314, л. 10.

КАЗЕТОЧЕВ Владимир Александрович, русский. Гв. ряд., разведчик. Погиб в бою 01.09.1943 г. Пох. юго-вост. д. Средний Пошнок Ельненского р-на Смоленской обл. Осн. РВК: д. 24, 1945 г., л. 501.

КАЗНАЧЕЕВ Григорий Дмитриевич, род. в 1900 г., с. Натырбово Кошехабльского р-на Краснодарского кр. Ряд., пулеметчик. Погиб в бою 00.12.1943 г. Пох. ст-ца Усть-Лабинская Усть-Лабинского р-на Краснодарского кр. Осн. ЦАМО: оп. 18004, д. 526, л. 195 об.

КАЙТМЕСОВ Амин Мосович, род. в 1915 г., а. Джерокай Кошехабльского р-на Краснодарского кр. Ряд., стр. Пропал без вести 00.04.1943 г. Осн. ЦАМО: оп. 18004, д. 540, л. 159.

КАЙТМЕСОВ Ахмед Хаджеретович, род. в 1921 г., а. Джерокай Кошехабльского р-на Краснодарского кр. Ряд., стр., разведчик-наблюдат. 295 сп, 138 сД. Пропал без вести 00.04.1943 г. Осн. ЦАМО: оп. 18004, д. 540, л. 159.

КАЙТМЕСОВ Муталиб Хачкович, род. в 1923 г., а. Джерокай Кошехабльского р-на Краснодарского кр., адыгеец. Ряд., минометчик 228 сп. Погиб в бою 31.07.1943 г. Пох. 200 м сев. зап. д. Чернь Троснянского р-на Курской обл. Осн. ЦАМО: оп. 18001, д. 751, л. 84 об.

КАЙТМЕСОВ Нальбий Хаджумарович, род. в 1896 г., а. Джерокай Кошехабльского р-на Краснодарского кр. Ряд., дор. рабочий 5 Военно-Дорожное Управление. Погиб в бою в 1945 г. Пох. г. Грайфенхаген, вост. часть в лесу. Осн. ЦАМО: оп. 18003, д. 1272, л. 143.

КАЙТМЕСОВ Нурбий Туркубиевич, род. в 1924 г., а. Джерокай Кошехабльского р-на Краснодарского кр. Ряд., стр. Пропал без вести 00.04.1943 г. Осн. ЦАМО: оп. 18004, д. 540, л. 159.

КАЙТМЕСОВ Хаджимет Хараович, род. в 1908 г., адыгеец. Ряд. Пропал без вести в 1943 г. Осн. РВК: д. 10, ч. 1, 1951 г., л. 79.

КАЙТМЕСОВ Хазартели Аписович, род. в 1908 г., а. Хачемзий Кошехабльского р-на Краснодарского кр. Ряд., стр. Пропал без вести 00.04.1943 г. Осн. ЦАМО: оп. 977520, д. 118, л. 25.

КАЙТМЕСОВ Хазерташ Алиевич, род. в 1912 г., а. Джерокай Кошехабльского р-на Краснодарского кр. Ряд., стр. Погиб в бою в 1943 г. Осн. ЦАМО: оп. 18004, д. 540, л. 159.

КАЙТМЕСОВ Хамзет Магилович, род. в 1903 г., а. Джерокай Кошехабльского р-на Краснодарского кр. Ряд., стр. Пропал без вести 00.04.1943 г. Осн. ЦАМО: оп. 18004, д. 540, л. 159.

КАЙТМЕСОВ Юсуф Умарович, род. в 1925 г., а. Джерокай Кошехабльского р-на Краснодарского кр. Ряд. Умер от болезни 14.07.1944 г. в ЭВГ № 3327. Осн. РВК: кн. выд. изв., К-63.

КАКУЦ (КАРАКУЦ) Дмитрий Степанович, род. в 1909 г. Пропал без вести 00.09.1941 г. Осн. РВК: кн. выд изв., К-265.

КАЛАБИЕВ Сафар Хутович, род. в 1914 г. Ряд., стр. Пропал без вести 00.03.1943 г. Осн. РВК: кн. выд. изв., К-113.

КАЛАЙДА Александр Захарович, род. в 1922 г. Пропал без вести 00.05.1943 г. Осн. РВК: кн. выд. изв., К-276.

КАЛАЙДА Сергей Алексеевич, род. в 1924 г. Ряд. п/п 255. Пропал без вести 00.12.1942 г. в р-не г. Новороссийска. Призван в ВС в 1943 г. Осн. РВК: кн. выд изв., К-215.

КАЛАШАОВ Бечмира Асламович, род. в 1921 г., а. Джерокай Кошехабльского р-на Краснодарского кр. Ряд., стр. Умер от ран в 1941 г. Осн. ЦАМО: оп. 18004, д. 540, л. 159.

КАЛАШАОВ Казбек Асмалович, род. в 1918 г., а. Джерокай Кошехабльского р-на Краснодарского кр. Ряд., стр. Пропал без вести 00.04.1943 г. Осн. ЦАМО: оп. 18004, д. 540, л. 159.

КАЛАШАЦ Хасамбий Гендрисович, род. в 1923 г., а. Джерокай Кошехабльского р-на Краснодарского кр. Ряд., стр. 694 сп, 383 сД, 18 А. Пропал без вести 09.10.1942 г. Осн. ЦАМО: оп. 818883с, д. 904, л. 51.

КАЛАШНИКОВ Василий Васильевич, род. в 1911 г., Кошехабльский р-н Краснодарского кр., русский. Ряд., стр. 80 осморбр, 1 сб-н. Погиб в бою 07.05.1942 г. Пох. Кестеньский р-н, кв. 1846-б, карта: М: 1–100000 Карело-Финской АССР. Осн. ЦАМО: оп. 818883с, д. 1381, л. 47.

КАЛАШНИКОВ Григорий Иванович, род. в 1901 г., х. Кармолин Кошехабльского р-на Краснодарского кр. Ряд. 150 гсп. Погиб в бою 28.07.1943 г. Пох. 1 км южн. ст-цы Неберджаевской Краснодарского кр. Осн. ЦАМО: оп. 18001, д. 672, л. 186.

КАЛАШНИКОВ Нестор Васильевич, род. в 1913 г., с. Натырбово Кошехабльского р-на Краснодарского кр., русский. Ряд., пулеметчик. Погиб в бою 02.04.1942 г. Пох. Вологонский р-н Харьковской обл. Осн. ЦАМО: оп. 18004, д. 526, л. 195 об.

КАЛБАНИН Иван Трофимович, род. в 1923 г., х. Гидроицкий Кошехабльского р-на Краснодарского кр. Мл. с-т, ком. отд. 323 гсп, 128 гсД, 7 А. Погиб в бою 30.01.1945 г. Пох. г. Мшана-Дольна, сев. зап. окр. гражданского кладб., Польша. Осн. ЦАМО: оп. 18003, д. 246, л. 147.

КАЛЬНИЦКИЙ Николай Григорьевич, К-н, военком б-на 40 омсбр Черномор. гр. войск, ЗКФ. Погиб в бою 03.08.1942 г. Пох. х. Вольный Кошехабльского р-на Краснодарского кр. Осн. ЦАМО: оп. 818883 с, д. 1900, л. 173 об.

КАМЕНЮК Алексей Тимофеевич, русский. Ряд. Погиб в бою 03.04.1945 г. Пох. с. Бахань, р-н Ценева, Чехословакия. Осн. РВК: д. 21, 1944 г., л. 151.

КАМИЛОВ Рахим Касимович, род. в г. Ургутск Самаркандской обл. Л-т, ком. танка Т-70 81 танк. бр. Погиб в бою 10.03.1943 г. Пох. д. Авиново Локнянского р-на Калининской обл. Осн. ЦАМО: оп. 11458, д. 290, л. 171.

КАМЧАТНЫЙ Анатолий Матвеевич, род. в 1912 г., русский. Ст. с-т. Погиб в бою 28.10.1942 г. Пох. д. Кузнечково Демьянского р-на Ленинградской обл. Осн. РВК: д. 24, 1945 г., л. 529.

КАМЫШНЕВ Федор Игнатович, род. в 1898 г., Кошехабльский р-н Краснодарского кр. С-т, ком. отд. 66 сп, 61 сД. Погиб в бою 17.10.1943 г. Пох. вост. с. Октябрьфельд Запорожской обл. Осн. ЦАМО: оп. 18001, д. 1133, л. 113 об.

КАНИШАРОВ Хасим Мурзаб., род. в 1920 г., Краснодарский кр. Ряд., стр. 202 сД. Пропал без вести 24.06.1941 г. Осн. ЦАМО: оп. 818883 с, д. 480, л. 116.

КАНОКОВ Ибрагим Ахмедович, род. в 1913 г., а. Егерухай Кошехабльского р-на Краснодарского кр. Ряд., стр. Пропал без вести 00.03.1943 г. Осн. РВК: кн. выд. изв., К-47.

КАПЕЛАНЬ Андрей Иванович, род. в 1906 г., Дмитриевский с/с Кошехабльского р-на Краснодарского кр., русский. Ряд. Пропал без вести 00.03.1944 г. Осн. РВК: д. 10, 1956 г., л. 51.

КАПУСТИН Василий Никифорович, род. в 1914 г., с. Натырбово Кошехабльского р-на Краснодарского кр. Ряд. 792 бс, ппс 545. Пропал без вести 00.06.1942 г. Осн. ЦАМО: оп. 18001, д. 288, л. 52.

КАПУСТИН Николай Филиппович, род. в 1923 г., с. Натырбово Кошехабльского р-на Краснодарского кр. Ряд., стр. Пропал без вести 00.04.1943 г. Осн. ЦАМО: оп. 977520, д. 118, л. 23.

КАПУТИН Иван Дмитриевич, рядовой. Пропал без вести 26.02.1943 г. Осн. РВК: кн. выд. изв., К-127.

КАПУТИН Никифор Дмитриевич, род. в 1891 (1890) г., с. Матыговка Липовского р-на Киевской обл. Ряд., стр. Погиб в бою 7.03.1945 г. Пох. с. Вертежбоглав, Венгрия: оп. 18004, д. 488, л. 44 об.

КАПШОРА Нурбий Хаджимирович, род. в а. Блечепсин Кошехабльского р-на Краснодарского кр. Ряд., стр. 4 д-н, 1078 зап. Пропал без вести 10.09.1942 г. в р-не с. Орловка Городищенского р-на Сталинградской обл. Осн. ЦАМО: оп. 18001, д. 497, л. 54 об.

КАРАВАЕВ Дмитрий Леонтьевич, род. в 1915 г., Натырбовский с/с Кошехабльского р-на Краснодарского кр. Ряд., стр. Пропал без вести 00.03.1945 г. Осн. ЦАМО: оп. 18004, д. 526, л. 193.

КАРАВАЕВ Петр Иванович, род. в 1925 г., х. Вольный Кошехабльского р-на Краснодарского кр. Призван в ВС в 1943 г. Ряд., стр. п/п 41455 «к». Пропал без вести 00.11.1943 г. Осн. ЦАМО: оп. 977520, д. 147, л. 206 об.

КАРАКАЕВ Кипер Айдамирович, адыгеец. Гв. казак 42 кп. Погиб в бою 15.08.1942 г. Пох. ст. Линейная Краснодарского кр. Осн. РВК: д. 24, 1945 г., л. 502.

КАРАКАЕВ Магомед (Мамед) Муратович (Мухатович), род. в 1924 г., а. Кошехабль Кошехабльского р-на Краснодарского кр., адыгеец. С-т, ком. отд. п/п 11316. Умер от ран 26.09.1943 г. в ХППГ № 77 Пох. г Геленджик Краснодарского кр., кладб., мог. № 12. Осн. ВМА: ф. 2987, оп. 1, д. 3, л. 23.

КАРАКАЕВ Сагид Темботович, род. в 1911 г. Мл. с-т. Пропал без вести 00.10.1941 г. Осн. ЦАМО: оп. 977520, д. 310, л. 26.

КАРАКАЕВ Умар Битлюстанович, род. в 1922 г., а. Кошехабль Кошехабльского р-на Краснодарского кр., адыгеец. Ряд. Пропал без вести 00.04.1943 г Осн. ЦАМО: оп. 977520, д. 118, л. 23 об.

КАРАКАЕВ Хаджюсуф Муратович, адыгеец. Ряд. стр. п/п 02986 «Ф». Погиб в бою 24.07.1943 г. Пох. д. Кропивные дворы (так указано в документе). Осн. РВК: д. 24, 1945 г.

КАРАКАЕВ Хазир Айдемирович, род. в 1916 (1924) г., род. в а. Кошехабль Кошехабльского р-на Краснодарского кр., адыгеец. Ряд., казак 42 кп, 11 гв. кД. Погиб в бою 01.08.1942 г. Пох. ст-ца Кущевская Кущевского р-на Краснодарского кр. Осн. ЦАМО: оп. 11458, д. 114, л. 64.

КАРАКАЕВ Шехан Хабацович, род. в 1906 г., род. в а. Кошехабль Кошехабльского р-на Краснодарского кр. Гв. л-т, зам. ком. бат. по п. п. 140 сп, 182 сД. Погиб в бою 23.02.1945 г. Пох. на опушке леса юго-зап. с. Переходное 1 км, Восточная Пруссия. Осн. сообщение Зеленоградского РВК Калининградской обл. исх. № 4/1598 от 13.12.1989 г.

КАРАКУЦ Дмитрий Степанович, род. в 1909 г., Дмитриевский с/с Кошехабльского р-на Краснодарского кр. Призван в ВС в 1941 г. Ряд., стр. Пропал без вести 00.05.1943 г. Осн. ЦАМО: оп. 977521, д. 13, л. 231.

КАРАХОВ Салих Хатажукович. Л-т 124 кп. Погиб в бою 18.12.1941 г. Осн. РВК: д. 10, 1951 г., л. 182.

КАРАЦКИЙ Михаил Павлович. Гв. ряд. п/п 22009. Погиб в бою 16.08.1943 г Пох. в р-не д. Сухая Каменка Изюмского р-на Харьковской обл. Осн. РВК: д. 10, 1951 г., л. 182.

КАРАЧЕНЦЕВ Дмитрий Тарасович, род. в 1900 г., ст-ца Костромская Ярославского р-на Краснодарского кр. Призван в ВС в 1941 г. Ряд., кавалерист в/ч 543, 2 кав. эск. Пропал без вести в ноябре 1943 г Осн. ЦАМО: оп. 977520, д. 147, л. 207.

КАРАЧЕНЦЕВ Петр Дмитриевич, род. в 1925 г., Вольненский с/с Кошехабльского р-на Краснодарского кр. Призван в ВС в 1941 г. Ряд., стр. 107 мдбр. Пропал без вести в марте 1943 г. Осн. ЦАМО: оп. 977520, д. 147, л. 207.

КАРДАНОВ Аскарбий Конаметович, род. в 1918 г., а. Кошехабль Кошехабльского р-на Краснодарского кр. Ряд., стр. п/п 884. Пропал без вести 02.04.1942 г Осн. ЦАМО: оп. 977520, д. 778, л. 191.

КАРДАНОВ Измаил Юсуфович, род. в 1916 г., а. Кошехабль Кошехабльского р-на Краснодарского кр., адыгеец. Ряд. Пропал без вести 00.06.1943 г. Осн. РВК: д. 10, ч. 2, 1951 г.

КАРДАНОВ Ихангерий Алиевич, род. в 1917 г., а. Кошехабль Кошехабльского р-на Краснодарского кр. Призван в ВС в 1941 г. Ряд., стр. Пропал без вести 00.07.1943 г. Осн. ЦАМО: оп. 977520, д. 327, л. 72.

КАРДАНОВ Мухамед (Магамет) Сафарбиевич, род. в 1912 г., а. Кошехабль Кошехабльского р-на Краснодарского кр., адыгеец. Призван в ВС в 1939 г. Ряд., стр. Пропал без вести 00.07.1941 г. Осн. ЦАМО: оп. 977521, д. 13, л. 231.

КАРДАНОВ Мухамед Ханахович, род. в 1917 (1915) г., а. Кошехабль Кошехабльского р-на Краснодарского кр. Ряд. Пропал без вести 00.04.1943 г. Осн. ЦАМО: оп. 977520, д. 118, л. 24 об.

КАРДАНОВ Нану Мухамедович (Магаметович), род. в 1917 г., а. Кошехабль Кошехабльского р-на Краснодарского кр., адыгеец. Призван в ВС в 1942 г. Ряд., стр. Пропал без вести 00.03.1944 г. Осн. ЦАМО: оп. 977520, д. 908, л. 34.

КАРДАНОВ Рамазан Татлюстанович, род. в 1901 г., а. Кошехабль Кошехабльского р-на Краснодарского кр., адыгеец. Ряд. Пропал без вести 00.04.1943 г. Осн. ЦАМО: оп. 977520, д. 118, л. 24 об.

КАРДАНОВ Сагид Умарович, род. в 1907 г., адыгеец. Ряд. Пропал без вести 00.04.1943 г. Осн. РВК: д. 21, 1944 г., л. 39.

КАРДАНОВ Хасамбий Джибович (Докибович), род. в 1904 (1907) г., а. Блечепсин Кошехабльского р-на Краснодарского кр., адыгеец. Призван в ВС в 1941 г. Ряд. стр. Пропал без вести 00.04.1943 г. Осн. ЦАМО: оп. 977520, д. 147, л. 208 об.

КАРДАНОВ Хазир Ибрагимович, адыгеец. Гв. ст-на 335 гв. сп. Погиб в бою 18.01.1945 г. Пох. с. Скобинки, Польша. Осн. РВК: д. 21, 1944 г. л. 39.

КАРДАНОВ Юнус Татлюстанович, род. в 1923 г., а. Блечепсин Кошехабльского р-на Краснодарского кр., адыгеец. Призван в ВС в 1942 г. Ряд., стр. Пропал без вести 00.06.1943 г. Осн. ЦАМО: оп. 977520, д. 908, л. 34.

КАРДАШОВ Алексей Александрович, род. в 1913 г. Гв. с-т, ком. отд. 535 гв. сп, 2 гв. сД, 56 А. Погиб в бою 20.04.1943 г. Пох. на окр. леса сев. зап. х. Красно-зеленый Крымского р-на Краснодарского кр. Осн. ЦАМО: оп. 18001, д. 647, л. 130.

КАРДЫНОВ Сагид Умарович, род. в 1917 г., а. Кошехабль Кошехабльского р-на Краснодарского кр. Ряд. Пропал без вести 00.04.1943 г. Осн. ЦАМО: оп. 977520, д. 118, л. 24.

КАРИМОВ Мухтар Айдамирович, род. в 1908 г., а. Хачемзий Кошехабльского р-на Краснодарского кр. Призван в ВС в 1941 г. Ряд. Пропал без вести 00.04.1943 г. Осн. ЦАМО: оп. 977520, д. 147, л. 212 об.

КАРНАУХОВ Матвей Петрович, род. в 1923 г. Ряд., стр. 362 сп, 315 сД. Умер от ран 01.03.1943 г. в омсб № 507. Пох. д. Новиповка Куйбышевского р-на Ростовской обл., сев. окр. братской мог Осн. ЦАМО: оп. 18001, д. 1218, л. 157.

КАРНИДЗЕ Шахан, род. в 1908 г., Кошехабльский р-н Краснодарского кр. Ряд., стр. 1153 сп, 343 сД. Погиб в бою 07.02.1942 г. Пох. с. Глазуновка Балаклеевского р-на Харьковской обл. Осн. ЦАМО: оп. 818883 с, д. 414, л. 105.

КАРПЕНКО Василий Николаевич, род. в 1911 г., русский. Призван в ВС Гиагинским РВК Гиагинского р-на Краснодарского кр. Ряд. Пропал без вести 00.04.1943 г. Осн. РВК: д. 10, 1950 г., л. 305.

КАРПЕНКО Николай Макарович. Ст. с-т. Погиб в бою 14.02.1945 г. Пох. Приекульское в/кладб. Лиепайского р-на Латвийской ССР. Осн. сообщение Приекульского РВК Латвии от 15.11.1991 г.

КАРПУН Петр Павлович, русский. Ряд. Призван в ВС Кущевским РВК Краснодарского кр. Пропал без вести 00.05.1943 г. Осн. РВК: д. 10, 1986 г., л. 146.

КАРПУНИН Федор Захарович, род. в 1919 г., а. Егерухай Кошехабльского р-на Краснодарского кр. Ряд., стр. 343 сД, 1153 сп. Погиб в бою 08.02.1942 г. Пох. с. Глазуновка Балаклеевского р-на Харьковской обл. Осн. ЦАМО: оп. 818883 с, д. 71, л. 68.

КАРПЦОВ Иван Федорович, род. в 1910 г., х. Гидроицкий Кошехабльского р-на Краснодарского кр. Ряд., стр. Пропал без вести 00.04.1943 г. Осн. ЦАМО: оп. 977520, д. 502, л. 150.

КАРПЦОВ Николай Алексеевич, род. в 1912 г., Вольненский с/с Кошехабльского р-на Краснодарского кр. Ряд., стр. 2 рота, 1 бат., 56 А. Пропал без вести 00.05.1943 г. Осн. ЦАМО: оп. 977520, д. 310, л. 25.

КАРТАШОВ Данил Григорьевич, род. в 1919 г., русский. Мл. с-т п/п 09511. Погиб в бою 08.04.1944 г. Пох. у домика лесника (х. Карея) Нарвского р-на, Эстония. Осн. РВК: д. 24, 1945 г., л. 53.

КАРТАШОВ Иван Григорьевич, род. в 1913 г., Пенькозавод Кошехабльского р-на Краснодарского кр. Мл. л-т 250 авп, 62 авД. Пропал без вести 23.04.1942 г. Осн. РВК: д. 21, 1943 г., л. 99.

КАРТУНИН Федор Захарович, род. в 1919 г., Кошехабльский р-н Краснодарского кр. Ряд. 1153 сп, 343 сД. Погиб в бою 07.02.1942 г. Пох. х. Цебиха Алексеевского р-на Харьковской обл. Осн. ЦАМО: оп. 818883 с, д. 414, л. 40.

КАСИМОВ Умар Дукович, род. в 1908 г Кошехабльский р-н Краснодарского кр., адыгеец. Ряд., стр. 865 сп. Погиб в бою 01.01.1943 г. Пох. с. Ага-Батырь Курского р-на Орджоникидзевского кр. Осн. ЦАМО: оп. 18001, д. 1422, л. 13.

КАТЕЛЕВСКИЙ Михаил Емельянович, род. в 1904 г., с. Натырбово Кошехабльского р-на Краснодарского кр., русский. Ряд., пулеметчик. Умер от ран 16.12.1941 г. Пох. г. Миллерово, сев. окр. кладб. у памятника Ростовской обл. Осн. ЦАМО: оп. 18004, д. 526, л. 195 об.

КАТЕЛЕВСКИЙ Парфирий Емельянович, род. в 1914 г. Ряд., стр. Погиб в бою 00.04.1943 г. Пох. г. Миллерово Ростовской обл. Осн. РВК: кн. выд изв., К-160.

КАТРЕНКО Алексей Григорьевич, русский. Ряд. 61 сД. Умер от ран 12.11.1943 г. в ХППГ № 5236. Пох. с. Веселое Веселовского р-на Запорожской обл. Осн. ВМА: ф. 5236, оп. 1, д. 2, л. 14, хр. 46.

КАТРЕНКО Ефим Ильич, род. в 1917 г., с. Натырбово Кошехабльского р-на Краснодарского кр., русский. Ряд., стр. в/ч 238 ор, 320 сД. Погиб в бою 10.10.1943 г. Пох. с. Барбаштот Ореховского р-на Запорожской обл. Осн. ЦАМО: оп. 18001, д. 1266, л. 215.

КАХУЖЕВ Каца Бачмирзович, род. в 1918 г., а. Хачемзий Кошехабльского р-на Краснодарского кр. Призван в ВС в 1939 г Ряд., стр. Пропал без вести 00.05.1943 г. Осн. ЦАМО: оп. 977520, д. 308, л. 98.

КАЧАЕВ (КАЧАОВ) Тит Петрович, род. в 1899 г., Курганинский с/с Курганинского р-на Краснодарского кр. Ряд., стр. Пропал без вести 00.09.1942 г. Осн. ЦАМО: оп. 977520, д. 314, л. 10.

КАШАНСКИЙ Иван Михайлович, род. в 1909 г., с. Натырбово Кошехабльского р-на Краснодарского кр. Ряд., стр. п/п 23707 Погиб в бою 00.08.1943 г. Пох. ст-ца Молдаванская Крымского р-на Краснодарского кр. Осн. РВК: кн. выд. изв., К-121.

КАШАНСКИЙ Яков Васильевич, род. в с. Натырбово Кошехабльского р-на Краснодарского кр., русский. Ряд., стр. 635 сп, 143 сД. Умер от ран 21.07 1943 г Пох. д. Пересуха Панырского р-на Курской обл. Осн. РВК: д. 24, 1945 г., л. 489.

КАШЕНЮК Алексей Тимофеевич, род. в 1925 г., Кошехабльский р-н Краснодарского кр. Ряд., кавалерист 8 кД. Погиб в бою 03.04.1945 г Пох. с. Бахонь, Чехословакия. Осн. ЦАМО: оп. 18003, д. 644, л. 231.

КАШИЕВ Губед Амербиевич. Ряд. 476 сп. Погиб в бою 12.01.1945 г. Пох. г. Будапешт, Венгрия. Осн. РВК: д. 10, 1950 г., л. 143.

КАШИЕВ Кушук Умарович, род. в 1898 г., адыгеец. Ряд., стр. Пропал без вести 00.01.1943 г. Осн. РВК: кн. выд. изв., К-172.

КАШИЕВ Нанух Умарович, род. в 1898 г., а. Блечепсин Кошехабльского р-на Краснодарского кр., адыгеец. Ряд. Пропал без вести в 1943 г. Осн. РВК: д. 10, 1957 г., л. 115.

КАШИЕВ Сагид Каспотович, род. в 1900 г., а. Блечепсин Кошехабльского р-на Краснодарского кр., адыгеец. Призван в ВС в 1941 г. Ряд., стр. Пропал без вести 00.05.1943 г Осн. ЦАМО: оп. 977520, д. 908, л. 33 об.

КАЩЕНКО Василий Емельянович, род. в 1910 г., Кошехабльский р-н Краснодарского кр. Призван в ВС в 1932 г. Л-т, нач. 153 пах, 5 кД. Пропал без вести в 1941 г. Осн. ОВК: д. 53, л. 22.

КАЩЕНКО Родион Прокофьевич, род. в 1910 г., Краснодарский кр. Ряд., стр. Пропал без вести 00.06.1943 г. Осн. ЦАМО: оп. 977520, д. 968, л. 170.

КВАРТИН Максим Ефимович, род. в 1907 г., с. Унароково Ярославского р-на Краснодарского кр. Ряд., стр. Погиб в бою 00.08.1942 г. в р-не г. Ростова-на-Дону. Осн. РВК: кн. выд изв., К-120.

КВАШИН Алексей Васильевич, род. в 1907 г., х. Шелковников Кошехабльского р-на Краснодарского кр. Ряд., минометчик п/п 20109 (мор. пех). Умер от ран 10.05.1943 г Пох. г. Севастополь. Осн. ЦАМО: оп. 18004, д. 426, л. 195 об.

КЕКУЛЬ Петр Петрович, род. в 1912 (1914) г., с. Доброе Ольшанского р-на. Ряд., стр. п/п 1718/19, п-я 1037. Пропал без вести 09.07.1942 г. Осн. РВК: кн. выд. изв., К-232.

КЕМЕЧЕВ Аскарбий Сагидович (Хамидович), род. в 1918 (1919) г., а. Блечепсин Кошехабльского р-на Краснодарского кр. Л-т, разведчик, ком. взв. в/ч 04497, 28 аД. Погиб в бою 06.04.1943 г. Пох. с. Мал. Клитенка Комсомольского р-на Винницкой обл, мог. № 2. Осн. ЦАМО: оп. 18001, д. 1440, л. 24.

КЕМЕЧЕВ Мухарбий Сагидович, род. в 1916 г., Кошехабльский р-н Краснодарского кр. Гв. ст. л-т. пом. нач. связи 14 гв. кД. Пропал без вести 22.04.1944 г. Пох. с. Руда Владимирского р-на Волынской обл. Осн. ЦАМО: оп. 18002, д. 1184, л. 22.

КЕМЕЧЕВ Умар Такумович, род. в 1895 г., адыгеец. Ряд. Пропал без вести 00.07.1941 г. Осн. РВК: д. 10, 1958 г., л. 5.

КЕМЕЧЕВ Хаджибий Сагидович, род. в 1914 г., а. Блечепсин Кошехабльского р-на Краснодарского кр., адыгеец. Призван в ВС в 1941 г. Ряд., стр. Пропал без вести 00.03.1943 г. Осн. ЦАМО: оп. 977520, д. 908, л. 34.

КЕМЕЧЕВ Юнус Сагидович, род. в 1902 г., адыгеец. Ряд. Погиб в бою 13.09.1944 г. Осн. РВК: кн. выд. изв., К-69.

КЕМНОВ Илья Семенович, русский. Ряд. Погиб в бою 07.03.1944 г. Пох. с. Маркуши Улановского р-на Винницкой обл. Осн. РВК: д. 24, 1945 г., л. 381.

КЕНИН Алексей Дмитриевич, русский. Ряд., стр. 83 мех. бр. Погиб в бою 11.09.1942 г. Пох. пос. Станичка, г. Новороссийск Краснодарского кр. Осн. РВК: д. 24, 1945 г. л. 444.

КЕРАШЕВ. Ряд. 1153 сп, 343 сД. Род. в 1900 г., Кошехабльский р-н Краснодарского кр. Погиб в бою 09.03.1942 г Пох. х. Черкасский Змиевского р-на Харьковской обл. Осн. ЦАМО: оп. 818883 с, д. 414, д. 41.

КЕРАШЕВ Хаджимурат Каспулатович, род. в 1909 г., а. Ходзь Кошехабльского р-на Краснодарского кр. Ряд., разведчик 406 ормср. Пропал без вести 25.12.1941 г. Осн. ЦАМО: оп. 977520, д. 778, Л. 191.

КЕРГАШЕВ Мазан Сагидович, род. в 1911 г., а. Кошехабль Кошехабльского р-на Краснодарского кр., адыгеец. Ряд., стр. Пропал без вести 00.04.1943 г. Осн. ЦАМО: оп. 18004, д. 540, л. 158.

КЕРГАШЕВ Юсуф Сагидович, род. в 1886 г., а. Кошехабль Кошехабльского р-на Краснодарского кр., адыгеец. Ряд., стр. Пропал без вести 06.04.1943 г. Осн. ЦАМО: оп. 18004, д. 540, л. 158.

КЕРГАШЕВ Юсуф Шовкарович, род. в 1900 г., а. Кошехабль Кошехабльского р-на Краснодарского кр. Ряд., стр. Пропал без вести 00.04.1943 г. Осн. ЦАМО: оп. 977520, д. 118, л. 24 об.

КЕФОВ Туркубий Асхадович, род. в 1922 г., а. Уляп Кошехабльского р-на Краснодарского кр., адыгеец. Ряд. Пропал без вести 00.01.1942 г. Осн. РВК: д. 10, 1958 г., л. 91.

КЕЧУКОВ Курбай, род. в 1920 г., Кошехабльский р-н Краснодарского кр. Ряд., стр. 1073 гв. сп, 8 гв. сД. Пропал без вести 05.02.1942 г. в р-не м. Горбы Ленинградской обл. Осн. ЦАМО: оп. 818883с, д. 1112, л. 20.

КИБЯКИН Сергей Антонович, род. в 1917 г., Дмитриевский с/с Кошехабльского р-на Краснодарского кр., русский. Призван в ВС в 1938 г. Ряд., стр. п/я 3/2 ЧФ. Пропал без вести 00.11.1941 г. Осн. ЦАМО: оп. 977520, д. 278, л. 308.

КИЗИЛОВ Иван Никифорович, род. в 1914 г., Гиагинский р-н Краснодарского кр. Призван в ВС в 1941 г. Ряд. стр. Пропал без вести 00.04.1943 г. Осн. ЦАМО: оп. 977520, д. 147, л. 213.

КИНДЮКОВ (КИНДЯКОВ) Алексей Гаврилович, род. в 1918 (1917) г., а. Кошехабль Кошехабльского р-на Краснодарского кр., русский. Гв. ст. с-т, ком. отд. 197 гв. сп, 64 гв. сД. Погиб в бою 29.07 1943 г Пох. вост. п. М. Дубровка Мгинского р-на Ленинградской обл. Осн. ЦАМО: оп. 18001, д. 544, л. 270.

КИРДЪЕНКО Михаил Романович, русский. Ряд. п/п 09271. Погиб в бою 19.07.1943 г. Пох. зап. выс. 124,3 Крымского р-на Краснодарского кр. Осн. РВК: д. 24, 1945 г., л. 519.

КИРЕЕВ Владимир Петрович, род. в 1904 г., ст-ца Ярославская Краснодарского кр. Ряд. Пропал без вести 00.04.1943 г. Осн. ЦАМО: оп. 977520, д. 118, л. 25.

КИРЖИНОВ Бекмирза Аюбович, адыгеец. Ряд. 271 сД. Умер от ран 27.02.1943 г в мсб № 314. Пох. с. Ивановка Матвеево-Курганенского р-на Ростовской обл. Осн. РВК: д. 24, 1945 г., л. 553.

КИРЖИНОВ Комбот Ботокович, адыгеец. Ряд., стр. Умер от ран 15.07 1943 г. Пох. с. Мысхако, г. Новороссийск, братск. мог. Осн. РВК: д. 24, 1945 г., л. 482.

КИРЖИНОВ Ромазан Шахамович, адыгеец. Гв. ряд. п/п 26719. Погиб в бою 05.05.1943 г. Пох. с. Мысхако, г. Новороссийск Краснодарского кр. Осн. РВК: д. 24, 1945 г., л. 511.

КИРЖИНОВ Хамид Потокович, род. в 1911 г., а. Кошехабль Кошехабльского р-на Краснодарского кр., адыгеец. Ряд. Пропал без вести 00.04.1943 г. Осн. ЦАМО: оп. 977520, д. 680, л. 70 об.

КИРИЕНКО Григорий Васильевич, род. в 1911 г., к-з Труд Кошехабльского р-на Краснодарского кр. Ст. с-т, ком. отд. 305 гв. ап. Умер от ран 11.12.1943 г. в ЭВГ № 2548. Пох. г. Макеевка. Осн. ЦАМО: оп. 18002, д. 73, л. 157.

КИРИЛЕНКО Василий Николаевич, русский. Мл. л-т. Погиб в бою 18.09.1943 г. Пох. пос. Ленинский Краснодарского кр. Осн. РВК: д. 21, 1943 г., л. 101.

КИРИЛЕНКО Иван Ефтеевич, род. в 1909 г., Белореченский р-н Краснодарского кр. Ряд., шофер. Пропал без вести 00.04.1943 г. Осн. ЦАМО: оп. 977520, д. 118, л. 22.

КИРИЛЕНКО Николай Иванович, род. в 1903 г., х. Казенный Кошехабльского р-на Краснодарского кр. Призван в ВС в 1941 г. Ряд., стр. Пропал без вести 00.04.1943 г Осн. ЦАМО: оп. 977520, д. 147, л. 206 об.

КИРИЛЕНКО Тимофей Иванович, род. в 1900 г г Новосибирск. Ряд., кавалерист. Погиб в бою 25.07 1942 г Осн. ЦАМО: оп. 18004, д. 526, л. 193.

КИРИСИНОВ Ромазан, род. в 1917 г Кошехабльский р-н Краснодарского кр. Ряд., стр. 4 огвсб, 8 гв. сбр. Погиб в бою 05.05.1943 г Пох. г. Новороссийск, с. Мысхако Краснодарского кр. Осн. ЦАМО: оп. 18001, д. 42, л. 45 об.

КИСЕЛЁВ Григорий Данилович, род. в 1926 г., с. Натырбово Кошехабльского р-на Краснодарского кр., русский. Гв. ряд., стр. 271 сп, 88 гв. сД. Погиб в бою 23.02.1945 г Пох. юго-вост. с. Вуден Бранденбургская провинция Франк-Фурт, мог № 16, Германия. Осн. ЦАМО: оп. 18004, д. 526, л. 194.

КИСЕЛЁВ Иван Данилович, род. в 1913 г., с. Натырбово Кошехабльского р-на Краснодарского кр. Ряд., стр. Погиб в бою 00.07.1941 г. Осн. ЦАМО: оп. 18004, д. 526, л. 194.

КИСЕЛЁВ Николай Кириллович, род. в 1910 г., с. Натырбово Кошехабльского р-на Краснодарского кр. Ряд., кавалерист. Пропал без вести 00.04.1943 г. Осн. ЦАМО: оп. 977520, д. 118. л. 22.

КИТАРИЕВ Ибрагим Казиевич, род. в 1906 г., а. Блечепсин Кошехабльского р-на Краснодарского кр., адыгеец. Призван в ВС в 1941 г Ряд., артиллерист. Пропал без вести 00.04.1943 г Осн. ЦАМО: оп. 977520, д. 147, л. 209 об.

КИТАРИЕВ Нурбий Хелиевич, род. в 1923 г., Кошехабльский р-н Краснодарского кр., адыгеец. Ряд., стр. 897 гсп, 242 сД. Погиб в бою 30.07.1943 г. Пох. 1 км южн. башни х. Гапоновский Крымского р-на Краснодарского кр. Осн. ЦАМО: оп. 18001, д. 572, л. 200.

КИТОВ Магомед Мамухович, род. в 1911 г., Краснодарский кр. Ряд., стр. 17 сп, 32 сД. Погиб в бою 07.07 1944 г. Пох. д. Мостище Минской обл, кладб. Осн. ЦАМО: оп. 18002, д. 628, л. 132.

КИТЧЕНКО Петр Ильич, род. в 1917 г с. Натырбово Кошехабльского р-на Краснодарского кр. Призван в ВС в 1940 г. Л-т, летчик 29 ап, ВВС СФ. Погиб в бою 21.09.1943 г. Пох. м. Ваенга-1. (так указано в документе). Осн. ЦВМА: ф. 12, оп. 5, д. 166, л. 230 об.

КИХТЕВ Павел Иванович, род. в 1923 г. Ряд. Погиб в бою 00.08.1942 г. Пох. в р-не г Новороссийска. Осн. РВК: Кн. выд. изв., К-2.

КИХТЕВ Павел Семенович, род. в 1897 г., х. Красный Кошехабльского р-на Краснодарского кр. Ряд., пулеметчик 606 сп. Погиб в бою 17.05.1942 г. Пох. с. Платовка Харьковской обл. Осн. ЦАМО: оп. 18004, д. 526, л. 194.

КИЩЕНКО Иван Абрамович, род. в 1909 г., с. Натырбово Кошехабльского р-на Краснодарского кр. Ряд., стр. Погиб в бою 06.10.1941 г Пох. в Запорожской обл. Осн. ЦАМО: оп. 18004, д. 526, л. 194 об.

КИЩЕНКО Николай Борисович, род. в 1913 г., с. Натырбово Кошехабльского р-на Краснодарского кр. Ряд., стр. Пропал без вести 03.04.1943 г Пох. г. Воронеж. Осн. ЦАМО: оп. 977520, д. 118, л. 23 об.

КИЯКОВ Сергей Александрович, род. в 1916 г., х. Чехрак Кошехабльского р-на Краснодарского кр., русский. Призван в ВС в 1937 г. Ряд., стр. Погиб в бою 12.01.1943 г. Пох. г. Шлесельбург Ленинградской обл. Осн. ЦАМО: оп. 18002, д. 1350, л. 189.

КИЯНОВ Иван Елисеевич, русский. Ряд., стр. Погиб в бою 19.07.1943 г. Пох. с. Праварошь Курской обл. Осн. РВК: д. 10, 1950 г., л. 489.

КИЯРОВ Бекмурза (Баканур) Умарович, род. в 1900 г., Кошехабльский р-н Краснодарского кр., адыгеец. Ряд., ездовой 656 сп, 116 сД. Умер от ран 18.1.1944 г Пох. д. Ульяновка Елизаветградковского р-на Кировоградской обл. Осн. ВМА: ф. 193, оп. 1, д. 6, л. 47, хр. 47

КИЯРОВ Юнус Исхакович, род. в 1914 г., а. Блечепсин Кошехабльского р-на Краснодарского кр. Призван в ВС в 1937 г. Ряд., кавалерист, ппс 487 Пропал без вести 00.04.1943 г Осн. ЦАМО: оп. 977520, д. 147, л. 208 об.

КЛАДОВ Александр Ануфриевич, род. в 1904 г., русский. Ряд., стр. 244 сп, 41 сД, 69 А. Погиб в бою 19.04.1945 г. Пох. г Лебус, Бранденбургская провинция, дивизион. кладб., Германия. Осн. ЦАМО: оп. 18003, д. 703, л. 150.

КЛЕЙМЮК Петр Кузьмич, род. в 1922 г., Краснодарский кр. Л-т, ком. взв. 1312 иптап, 3 УФ. Погиб в бою 03.11.1943 г. Пох. м. Софиевка Днепропетровской обл. Осн. ЦАМО: оп. 11458, д. 459, л. 269.

КЛЕЙНЕР Иосиф Абремович, род. в 1908 г., г Днепропетровск. Ряд., стр. Погиб в бою 19.12.1942 г Осн. ЦАМО: оп. 977520, д. 375, л. 92.

КЛЕЙЧЕНКО Константин Васильевич, род. в 1914 г., Кошехабльский р-н Краснодарского кр., русский. Мл. с-т, ком. отд. 131 сп. Умер от ран 02.12.1944 г в ЭВГ. Пох. д. Фюзетаболь, у церкви, Венгрия. Осн. ЦАМО: оп. 18003, д. 22, л. 98 об.

КЛЕМЕНЧУК Владимир Иванович, род. в 1924 г г. Ейск Краснодарского кр. С-т, ком. отд. Пропал без вести 00.03.1943 г. Осн. ЦАМО: оп. 977520, д. 253, л. 191.

КЛЕПОВ Андрей Андреевич, род. в 1913 г х. Дмитриевский Кошехабльского р-на Краснодарского кр., русский. Л-т, ком. пуль. вз-да 1129 сп. Пропал без вести в 1942 г. Осн. РВК: д. 21, 1943 г., л. 44.

КЛИМАКОВ Федор Иванович, род. в 1900 г., а. Ходзь Кошехабльского р-на Краснодарского кр. Ряд., стр. Азовская флотилия. Пропал без вести 31.08.1942 г. Осн. ЦВМА: ф. 864, оп. 1, д. 1314, л. 159 об.

КЛИМАШЕНКО Иван Александрович, род. в 1918 г., Кошехабльский р-н Краснодарского кр., русский. Ряд., стр. 1143 сп, 375 сД. Пропал без вести 10.04.1945 г. в р-не г. Хохенау. Осн. ЦАМО: оп. 18003, д. 858, л. 195.

КЛИМЕНКО Иван Андреевич, род. в 1903 г., с. Натырбово Кошехабльского р-на Краснодарского кр., русский. Ряд., связист п/п 913/18. Погиб в плену 05.02.1943 г. Осн. ЦАМО: оп. 977520, д. 118, л. 23.

КЛИМОВ Александр Архипович, род. в 1924 г., ст-ца Дмитриевская Кошехабльского р-на Краснодарского кр., русский. Призван в ВС Айлибайрамским РВК. Л-т, ком. вз-да 316 сД. Погиб в бою 24.09.1943 г. Пох. на зап. окр. ст-цы Курчанской Темрюкского р-на Краснодарского кр. Осн. ЦАМО: оп. 18001, д. 861, л. 90 об.

КЛИМОВ Федор Михайлович, ст. л-т. Умер от ран 25.02.1944 г в омсб № 112. Пох. 500 м зап. пос. Сур-Жердянского в братской мог № 9, Эстония. Осн. РВК: д. 21, 1943 г., л. 14.

КЛИМОЩЕНКО Николай Андреевич, род. в 1923 г., Кошехабльский р-н Краснодарского кр., русский. Ряд., стр. 248 сп, 31 сД. Погиб в бою 26.01.1944 г Пох. К-з Молния Новомиргородского р-на Кировоградской обл. Осн. ЦАМО: оп. 18002, д. 204, л. 191.

КЛИМЧЕНКО Иван Васильевич, род. в 1901 г., Московская обл., русский. Гв. ряд., стр. 168 гв. сп, 55 гв. сД. Погиб в бою 11.08.1943 г. Пох. сев. окр. ст-цы Крымской Краснодарского кр. Осн. ЦАМО: оп. 18001, д. 584, л. 220.

КЛОЧКО Кирилл Петрович, род. в 1915 г Ряд. п/п 11759 «В». Пропал без вести 00.12.1942 г. Осн. РВК: кн. выд. изв., К-286.

КЛОЧКОВ Афанасий Петрович, род. в 1900 г., ст-ца Кривянская Новочеркасского р-на Ростовской обл. Ряд., стр. Пропал без вести 00.07 1943 г. Призван в ВС в 1942 г Осн. ЦАМО: оп. 977520, д. 147, л. 211 об.

КЛОЧКОВ Сергей Иванович, род. в 1924 г., Кошехабльский р-н Краснодарского кр., русский. Гв. ряд., стр. 335 гв. сп. Умер от ран 25.01.1944 г. Пох. г. Казатин Казатинского р-на Винницкой обл., на зап. окр. гор. кладб. мог. № 3. Осн. ЦАМО: оп. 18002, д. 308, л. 5.

КОБЛЕВ Адалгерий Мисирбиевич, род. в 1890 г., а. Ходзь Кошехабльского р-на Краснодарского кр., адыгеец. Ряд. Пропал без вести 00.07.1942 г. Осн. РВК: д. 10, ч. 1, 1951 г., л. 114.

КОБЛЕВ Адам Камбулетович, род. в 1913 г., а. Блечепсин Кошехабльского р-на Краснодарского кр., адыгеец. Призван в ВС в 1941 г. Ряд. стр. Пропал без вести 00.04.1943 г. Осн. ЦАМО: оп. 977520, д. 147, л. 209 об.

КОБЛЕВ Сафар Нануович, род. в 1903 г а. Кошехабль Кошехабльского р-на Краснодарского кр., адыгеец. Ряд., стр. Пропал без вести 00.07 1943 г. Осн. РВК: кн. выд. изв., К-195.

КОБЛЕВ Шхамгерий Худукович, род. в 1896 г., а. Егерухай Кошехабльского р-на Краснодарского кр., адыгеец. Ряд. Пропал без вести 00.05.1943 г Осн. РВК: д. 10, 1956 г., л. 48.

КОВАЛЕНКО Алексей Максимович, род. в 1923 г., х. Игнатьевский Кошехабльского р-на Краснодарского кр., русский. Ряд. Пропал без вести 00.01.1944 г Осн. РВК: д. 24, 1945 г., л. 461.

КОВАЛЕНКО Андрей Иванович, род. в 1905 г., Краснодарский кр. Ряд, сапер 1574 осапб. Пропал без вести 00.10.1942 г Осн. ЦАМО: оп. 18001, д. 48, л. 8.

КОВАЛЕНКО Василий Михайлович, род. в 1923 г., х. Новоалексеевский Кошехабльского р-на Краснодарского кр. Ряд., стр. Пропал без вести 00.05.1943 г Осн. РВК: кн. выд. изв., К-161.

КОВАЛЕНКО Иван Васильевич, род. в 1922 г., г. Краснодар. Ряд. 20 гв. вдсп, 6 гв. вдсД. Погиб в бою 05.08.1943 г. Пох. с. Бриллиантово Курской обл. Осн. сообщение Ленинского РВК г. Краснодара от 14.12.1989 г.

КОВАЛЕНКО Иван Михайлович, род. в 1914 г., Краснодарский кр. Мл. с-т, ком. отд., отд. парашют. б-н, штаб СКФ. Пропал без вести 08.08.1942 г. Осн. ЦАМО: оп. 818883 с, д. 1633, л. 7.

КОВАЛЕНКО Иван Михайлович, род. в 1914 г., Краснодарский кр., русский. Гв. ряд. стр. 1 гв. сп, 2 гв. сД. Пропал без вести 10.01.1944 г. Осн. ЦАМО: оп. 18002, д. 243, л. 116.

КОВАЛЕНКО Леонид Федорович, род. в 1923 г., Кошехабльский р-н Краснодарского кр., русский. Мл. с-т, курсант 544 сп, 152 сД. Погиб в бою 03.04.1943 г. Пох. с. Шелудовка Харьковской обл. Осн. ЦАМО: оп. 18001, д. 911, л. 18 об.

КОВАЛЕНКО Михаил Ефимович, род. в х. Дорошенко Теучежского р-на Краснодарского кр. Ст-на, пом. ком. вз-да 18 аД прорыва, РГК 3 аК прорыва. Погиб в бою 02.03.1944 г. Пох. 500 м юго-вост. д. Красная горка Псковского р-на Ленинградской обл. Осн. сообщение Псковского ОВК исх. № 11 от 22.11 1989 г.

КОВАЛЕНКО Михаил Степанович, род. в 1909 г., х. Гавриловский Гиагинского р-на Краснодарского кр., русский. Призван в ВС в 1941 г. Ряд., стр. Погиб в плену 12.11.1943 г. Осн. ЦАМО: оп. 977520, д. 147, л. 213 об.

КОВАЛЕНКО Николай Григорьевич, род. в 1925 г., Кошехабльский р-н Краснодарского кр., русский. Гв. ряд., разведчик 229 гв. ап. Погиб в бою 09.01.1944 г. Пох. с. Андриашевка Житомирской обл. Осн. ЦАМО: оп. 18002, д. 246, л. 178.

КОВАЛЕНКО Сила Михайлович, род. в 1896 г., Каменский с/с Черниговского р-на Киевской обл. Призван в ВС в 1942 г. Ряд., стр. Пропал без вести 00.04.1943 г. Осн. ЦАМО: оп. 977520, д. 147, л. 212.

КОВАЛЕНКО Трофим Иванович, род. в 1903 г., ст. Страгуны Борисовского р-на Курской обл. Призван в ВС в 1943 г. Ряд., стр. Пропал без вести 00.07.1944 г. Осн. ЦАМО: оп. 977520, д. 147, л. 212.

КОВАЛЕЩЕНКО Афанасий Васильевич, род. в 1908 г., Краснодарский кр., русский. Ряд., стр. 949 сп, 259 сД. Пропал без вести 11.10.1941 г. Осн. ЦАМО: оп. 818883 с, д. 419, л. 68.

КОВАЛЁВ Федор Николаевич, род. в 1912 г., Кошехабльский р-н Краснодарского кр., русский. Ст. с-т, ком. отд. 1368 сп, 416 сД. Погиб в бою 04.02.1945 г. Пох. г. Зоненбург, Германия. Осн. ЦАМО: оп. 18003, д. 266, л. 234.

КОВАЛЬЧУК Алексей Каснетович, род. в 1919 г., с. Белое Красногвардейского р-на Краснодарского кр. Призван в ВС в 1941 г. Ст. с-т, стр. в/ч 2818. Пропал без вести 00.04.1943 г. Осн. ЦАМО: оп. 977520, д. 297, л. 107

КОВАРЯ Степан Пантелеевич, род. в 1910 г., Кошехабльский р-н Краснодарского кр. Ряд., наводчик 255 ктмсбр. Пропал без вести 10.12.1943 г. Осн. ЦАМО: оп. 18002, д. 163, л. 90.

КОВБАХ Назар Калинович, род. в 1895 г., Киевская обл. Ряд., стр. Пропал без вести 00.08.1942 г. Осн. ЦАМО: оп. 18004, д. 488, л. 44.

КОВДРЯ Степан Пантелеевич, род. в Дмитриевской с/с Кошехабльского р-на Краснодарского кр., русский. Ряд., п/п 42621. Пропал без вести 12.12.1943 г Осн. РВК: д. 24, 1945 г., л. 480.

КОДАРЕВ Владимир Иванович, род. в 1921 г., с. Натырбово Кошехабльского р-на Краснодарского кр., русский. Призван в ВС в 1941 г Л-т, ком. стр. вз-да, ЗФ. Пропал без вести 00.08.1941 г. Осн. ЦАМО: оп. 18004, д. 488, л. 45.

КОДАТСКИЙ Михаил Павлович, род. в 1902 г., Кошехабльский р-н Краснодарского кр. Ряд., сапер 8 оимр, 23 тК. Пропал без вести 10.07.1942 г. Осн. ЦАМО: оп. 818883 с, д. 1695, л. 7

КОЖАКОВ Юсуп, род. в 1916 г., а. Кошехабль Кошехабльского р-на Краснодарского кр. Мл. л-т 51 гв. тбр. Погиб в бою 21.09.1943 г. Пох. с. Ташань Полесской обл. Осн. ЦАМО: оп. 11458, д. 131, л. 130.

КОЖЕВНИКОВ Федор Федорович, род. в 1912 г., Н-Тульского с/с Хворостянского р-на Куйбышевской обл., Гв. ряд., пулеметчик п/п 48482. Умер от ран 12.02.1945 г. Осн. ЦАМО: оп. 977520, д. 908, л. 3 об.

КОЗАРЕЗОВ Василий Георгиевич, род. в 1914 г., х. Казенно-Кужорский Кошехабльского р-на Краснодарского кр., русский. Ряд. Пропал без вести 00.02.1943 г. Осн. ЦАМО: оп. 18004, д. 1844, л. 338.

КОЗАРОВ Хасен Кагазежевич, род. в 1919 г., а. Блечепсин Кошехабльского р-на Краснодарского кр., адыгеец. Ряд. Пропал без вести 00.08.1943 г. Осн. РВК: д. 10, 1950 г., л. 125.

КОЗЕНКО Иван Емельянович, род. в 1907 г., с. Натырбово Кошехабльского р-на Краснодарского кр., русский. Гв. ряд., телефонист 65 гв. ап. Погиб в бою 09.11.1942 г. Пох. в р-не ж. д. будки, что сев. 2 км ст. Тундутово Красноармейского р-на Сталинградской обл. Осн. ЦАМО: оп. 818883с, д. 1949, л. 104.

КОЗОЧЕТОВ Владимир Александрович, род. в 1923 г., с. Натырбово Кошехабльского р-на Краснодарского кр. Гв. ряд., разведчик 4 гв. паД. Погиб в бою 01.09.1943 г. Пох. 800 м юго-вост. д. Средний Починок Ельнинского р-на Смоленской обл. Осн. ЦАМО: оп. 18001, д. 954, л. 203.

КОЗОЧЕТОВ Яков Васильевич, род. в 1891 г., с. Натырбово Кошехабльского р-на Краснодарского кр., русский. Ряд. 180 запп. Пропал без вести 00.08.1943 г. Осн. РВК: д. 10, 1950 г., л. 448.

КОЗЛОВ Василий Никитович, род. в 1898 г., русский. Ряд. 494 сп, 174 сД. Умер от ран 06.11.1943 г. в ЭВГ № 2335. Пох. лес, 1 км южн. с. Орловичи Дубровенского р-на Витебской обл., Белоруссия. Осн. сообщение Дубровенского РВК Витебской обл от 15.02.1992 г.

КОЗЛОВ Дмитрий Николаевич, род. в 1906 г., русский. Ряд. Погиб в бою 23.01.1942 г. Пох. г. Барвенково Харьковской обл. Осн. РВК: д. 10, ч. 1, 1951 г., л. 225.

КОЗЛОВ Иван Николаевич, род. в 1924 г., г. Краснодар. Гв. ст. с-т, радист 17 гв. кД. Погиб в бою 23.01.1945 г. Пох. д. Танхофен Познаньского воеводства. Осн. ЦАМО: оп. 18003, д. 261, л. 67.

КОЗЛОВ Константин Алексеевич, род. в 1902 г., Кошехабльский р-н Краснодарского кр. Кр-фц 36 окр. авиамаст. ВВС ЧФ. Пропал без вести 01.12.1942 г. Осн. ЦВМА: ф. 12, оп. 5, д. 124, л. 62.

КОЗУБЕНКО Алексей Никифорович, род. в 1921 г., Дмитриевский с/с Кошехабльского р-на Краснодарского кр. Призван в ВС в 1940 г. Ряд., стр. Пропал без вести 00.05.1943 г. Осн. ЦАМО: оп. 977520, д. 13, л. 231.

КОЗЫРЕВ Демид Федорович. Ст. с-т 323 гв. гсп. Погиб в бою 13.04.1944 г. Пох. х. Красный якорь, кладб., Крымская АССР. Осн. РВК: д. 10, 1945 г., л. 200.

КОЗЫРЕВ Роман Федорович, род. в 1925 г., с. Б. Чесноковка Елховского р-на Куйбышевской обл. Гв. ст. с-т, ком. отд. 323 гв. гсп, 128 гв. гсД. Погиб в бою 13.04.1944 г. Пох. х. Красный якорь Крымской обл. Крымской АССР. Осн. ЦАМО: оп. 18002, д. 325, л. 189 об.

КОЛАЙДА Александр Захарович, род. в 1922 г., х. Ново-Алексеевский Кошехабльского р-на Краснодарского кр. Ряд., стр. Пропал без вести 00.05.1943 г. Осн. РВК: кн. выд. изв., К 162.

КОЛАЙДА Сергей Алексеевич, род. в 1924 г., Дмитриевский с/с Кошехабльского р-на Краснодарского кр. Призван в ВС в 1942 г. Ряд., стр. 225 морбр. Пропал без вести 00.12.1942 г. Осн. ЦАМО: оп. 977520, д. 278, л. 309 об.

КОЛАЙДА Федор Иванович, род. в 1907 (1912) г., Кошехабльский р-н Краснодарского кр. Ряд. 184 кп, 64 окД. Погиб в бою 30.11.1941 г. в р-не г. Ростова. Осн. ЦАМО: оп. 818883с, д. 71, л. 65.

КОЛАЙДОВ Иван Леонтьевич, род. в 1903 г., х. Казенно-Кужорский Кошехабльского р-на Краснодарского кр. Ряд., санитар 1153 сп, 343 сД. Пропал без вести 00.07.1942 г. Осн. ЦАМО: оп. 818883с, д. 415, л. 46.

КОЛАМЫЦЕВ Григорий Иванович, род. в 1924 г., русский. Пропал без вести 00.05.1943 г. Осн. РВК: кн. выд. изв., К-280.

КОЛБАСИН Владимир Ильич, род. в 1924 г. Ряд. 138 осбр. Погиб в бою 24.05.1942 г. Пох. с-з «Пятилетка» Краснодарского кр. Осн. ЦАМО: оп. 818883с, д. 1631, л. 135.

КОЛГАНОВ Василий Лазаревич, русский. Ряд. п/п 26657. Умер от ран 21.05.1943 г. Пох. ст. Шапсугская Абинского р-на Краснодарского кр. Осн. РВК: д. 24, 1945 г., л. 488.

КОЛЕСНИКОВ Иван Макарович, род. в 1911 г., Кошехабльский р-н Краснодарского кр., русский. Гв. ряд., стр. 42 гв. сп, 13 гв. сД. Погиб в бою 15.05.1942 г. Пох. роща, сев. 2 км с. Непокрытое Харьковской обл. Осн. ЦАМО: оп. 818883с, д. 1121, л. 131.

КОЛЕСНИКОВ Ларион Григорьевич, русский. Ряд. 265 сп. Погиб в бою 02.03.1945 г. Пох. пос. Неплистноек, братск. мог., Восточная Пруссия. Осн. РВК: д. 21, 1944 г., л. 111.

КОЛЕСНИЧЕНКО Терентий Алек... , род. в 1896 г., х. Хвобрицкий Воронежской обл. Призван в ВС в 1941 г. Ряд., стр. Пропал без вести 00.04.1943 г. Осн. ЦАМО: оп. 977520, д. 147, л. 213.

КОЛИКИН Василий Дмитриевич, русский. С-т. Погиб в бою 19.04.1944 г. Пох. сев. 2 км дороги Соокюла, Эстония. Осн. РВК: д. 24, 1945 г., л. 548.

КОЛИСНИЧЕНКО Терентий Алексеевич (Андреевич), род. в 1896 г., х. Семено-Макаренский Кошехабльского р-на Краснодарского кр., русский. Ряд. Погиб в плену 02.09.1942 г. Осн. РВК: д. 10, 1951 г.

КОЛОДЕЖАНСКИЙ Андрей Михайлович, род. в 1893 г., Вольненский с/с Кошехабльского р-на Краснодарского кр. Призван в ВС в 1941 г. Пропал без вести 00.04.1943 г. Осн. ЦАМО: оп. 977520, д. 147, л. 206.

КОЛОДЕЖАНСКИЙ Дмитрий Михайлович, род. в 1904 г., х. Казенно-Кужорский Кошехабльского р-на Краснодарского кр. Ряд. Пропал без вести 00.03.1943 г. Осн. ЦАМО: оп. 18004, д. 526, л. 193.

КОЛОЖЕВ Константин Иванович, род. в 1906 г., Краснодарский кр. Ряд., стр. 633 сп, 157 сД. Пропал без вести 00.05.1942 г. Осн. ЦАМО: оп. 818883 с, д. 1630, л. 90 об.

КОЛОМАЗЕНКО Семен Иванович, род. в 1916 г., х. Вольный Кошехабльского р-на Краснодарского кр. Ряд. п/п 23142. Пропал без вести 00.06.1943 г Осн. РВК: д. 10, ч. 2, 1951 г.

КОЛОМИЙЦЕВ Геннадий Яковлевич, род. в 1925 г., с. Подосиновка Колено. р-н Воронежской обл. (так указано в докум.) Ряд., связной. Пропал без вести 00.11.1943 г. Осн. ЦАМО: оп. 977520, д. 908, л. 3 об.

КОНОНЫХИН (КОЛОНЫХ) Дмитрий Васильевич, род. в 1913 г., Тыниковский с/с, Шахманского р-на Воронежской обл. Ряд. Пропал без вести 00.04.1943 г. Осн. РВК: кн. выд. изв., К-34.

КОЛОСОВ Дмитрий Сергеевич, род. в 1905 г., х. Игнатьевский Кошехабльского р-на Краснодарского кр., русский. Призван в ВС в 1941 г. Ряд., разведчик. Пропал без вести 00.10.1943 г. Осн. ЦАМО: оп. 977520, д. 147, л. 210.

КОЛОСОВ Семен Тимофеевич, род. в 1904 г., ст-ца Дондуковская Гиагинского р-на Краснодарского кр. Ряд. Пропал без вести 00.06.1943 г. Осн. РВК: кн. выд. изв., К-177.

КОЛОСОВ Федор Демидович, род. в 1916 г., а. Джерокай Кошехабльского р-на Краснодарского кр., русский. Призван в ВС в 1939 г. Пропал без вести 00.10.1941 г. Осн. РВК: д. 10, 1950 г., л. 47.

КОЛТУНЦЕВ Петр Афанасьевич, род. в 1905 г., русский. Погиб в бою 17.07 1943 г. Пох. г. Кремень. Осн. РВК: д. 10, 1950 г., л. 56.

КОЛЯДЕНКО Иван Осипович, русский. С-т 717 сп. Умер от ран 26.02.1944 г. в омсб № 154. Пох. 250 м зап. д. Великий Бор Паричского р-на Гомельской обл, дивиз. кладб., Белоруссия. Осн. ВМА: ф. 154, оп. 1, д. 2, л. 22, хр. 47

КОМАЕВ Трофим Дмитриевич, род. в 1914 г., с. Б. Терек Дмитровского р-на. Ряд., стр. 1103 сп, 47 А. Умер от ран 26.04.1944 г в ХППГ № 767 Пох. юго-зап. окр. с. Мельница Голобин. р-на Волынской обл., воен. кладб., около православной церкви, мог. № 9. Осн. ЦАМО: оп. 18002, д. 543, л. 137

КОМАРОВ Андрей Маркович, род. в 1920 г., Вольненский с/с Кошехабльского р-на Краснодарского кр. Призван в ВС в 1941 г. Ст. с-т п/я 2, ДВЖД. Пропал без вести 00.04.1943 г Осн. ЦАМО: оп. 977520, д. 147, л. 206.

КОМАРОВ Василий Васильевич, род. в 1901 г., Кошехабльский р-н Краснодарского кр. Ряд. 343 сД. Пропал без вести 22.10.1941 г Осн. ЦАМО: оп. 818883 с, д. 414, л. 306.

КОМОВ Роман Андреевич. Ряд., стр. 279 сп, 11 сД, ВВ НКВД. Пропал без вести 10.08.1942 г Осн. ЦАМО: оп. 18001, д. 1280, л. 12.

КОНАРЕВ Борис Ильич, русский. С-т п/п 48586. Погиб в бою 06.05.1945 г Пох. кладб. г. Гродно Гродненской обл, Белоруссия. Осн. РВК: д. 21, 1944 г., л. 202.

КОНДАКОВ Максим Иванович, род. в 1914 г ст-ца Темиргоевская Курганинского р-на Краснодарского кр. Ст-на. Пропал без вести 00.07 1942 г. Осн. ЦАМО: оп. 977520, д. 711, л. 190.

КОНДАКОВ Павел Тихонович, род. в 1912 г., ст-ца Темиргоевская Курганинского р-на Краснодарского кр. Призван в ВС в 1941 г. Ком. отд. Пропал без вести 00.07 1943 г. Осн. ЦАМО: оп. 977520, д. 147, л. 207 об.

КОНДРАТЕНКО Антон Прокофьевич, род. в 1903 г., х. Ново-Руденко Кошехабльского р-на Краснодарского кр. Ряд. Пропал без вести 00.04.1943 г. Осн. ЦАМО: оп. 18004, д. 567, л. 54 об.

КОНДРАТЬЕВ Ефим Федорович, род. в 1910 г., г. Пенза. Призван в ВС Гудаутским РВК. Ряд., стр. Пропал без вести 00.05.1943 г. Осн. РВК: кн. выд. изв., К-157.

КОНКИН Василий Дмитриевич. С-т. Погиб в бою 19.04.1944 г. Пох. 2 км сев. дороги Соокюно, Эстония. Осн. РВК: д. 21, 1944 г., л. 79.

КОНОВАЛОВ Александр Филиппович, род. в 1903 г Адыгейская авт. обл., Краснодарского кр. Ряд. Пропал без вести 00.09.1941 г. Осн. ЦАМО: оп. 977520, д. 253, л. 191.

КОНОВАЛОВ Гаврил Аврамович, род. в 1903 г. Пропал без вести в 1942 г. Осн. РВК: кн. выд. изв., К-90.

КОНОВАЛОВ Иван Иванович, русский. Ряд., пулеметчик 356 вдсп. Погиб в бою 18.02.1945 г. Пох. окр. д. Рыбник, кладб., Чехословакия. Осн. РВК: д. 21, 1944 г., л. 79.

КОНОВАЛОВ Михаил Андреевич, род. в 1904 г., с. Натырбово Кошехабльского р-на Краснодарского кр. Ряд., стр. Пропал без вести 00.04.1943 г. Осн. ЦАМО: оп. 977520, д. 118, л. 23 об.

КОНОВАЛОВ Федор Андреевич, род. в 1916 г. Ряд. Пропал без вести 00.04.1943 г. Осн. РВК: кн. выд. изв., К-273.

КОНОКОВ Шумаф Тугучевич, род. в 1897 г., а. Егерухай Кошехабльского р-на Краснодарского кр. Ряд. 197 сД, 63 А. Пропал без вести 24.08.1942 г. Осн. ЦАМО: оп. 818883 с, д. 1447, л. 41.

КОНОНЕНКО Стефан Михайлович, род. в 1901 г., х. Русановский Игнатьевского с/с Кошехабльского р-на Краснодарского кр. Ряд., стр. Пропал без вести 00.03.1944 г. Осн. ЦАМО: д. 977520, д. 147, л. 209 об.

КОНОНЕНКО Федор Лаврентьевич, род. в 1911 г., Игнатьевский с/с Кошехабльского р-на Краснодарского кр. Ряд., стр. 1 омсб, 80 мсбр. Пропал без вести 01.08.1942 г. Осн. ЦАМО: оп. 818883 с, д. 1792, л. 5.

КОНОНЫХ Дмитрий Васильевич, род. в 1913 г., Тынковский с/с Шалманский р-н Воронежской обл. Призван в ВС в 1941 г. Ряд., стр. Пропал без вести 00.04.1943 г. Осн. ЦАМО: оп. 977520, д. 147, л. 212.

КОНСТАНТИНОВ Алексей Васильевич, русский. Ряд. 824 осб. Умер от ран 01.01.1943 г. Пох. сев. зап. д. Александровка Ленинградской обл., мог. № 42. Осн. РВК: д. 24, 1945 г., л. 517.

КОНЧЕНКО Сергей Александрович, род. в 1906 г., Дмитриевский с/с Кошехабльского р-на Краснодарского кр., русский. Мл. с-т башенный. 492 сб, 238 отбр. Пропал без вести 21.12.1943 г. в р-не выс. 73,0 х. Шевченко Белозерского р-на Запорожской обл. Осн. ЦАМО: оп. 18002, д. 83, л. 83 об.

КОПЫЛОВ Павел Григорьевич, род. в 1911 г., х. Красный Кошехабльского р-на Краснодарского кр. Ряд., шофер. Пропал без вести 02.06.1943 г. Осн. ЦАМО: оп. 18004, д. 526, л. 194.

КОРЗУНОВ Григорий Семенович, род. в 1920 г., ст-ца Темиргоевская Курганинского р-на Краснодарского кр. Призван в ВС в 1941 г Ряд., минометчик. Пропал без вести 00.04.1943 г. Осн. ЦАМО: оп. 977520, д. 147, л. 213.

КОРНЕВ Иван Петрович, род. в 1917 г х. Шелковников Кошехабльского р-на Краснодарского кр. Ряд., стр. Пропал без вести 00.10.1943 г. Осн. ЦАМО: оп. 97520, д. 502, л. 150.

КОРНЕВ Пантелей Петрович, род. в 1920 г., Кошехабльский р-н Краснодарского кр., русский. Ряд., сапер 363 осапб, 422 сД. Погиб в бою 25.10.1942 г. Пох. южн. окр. д. Купоросная Кировского р-на Сталинградской обл. Осн. ЦАМО: оп. 818883 с, д. 1784, л. 131 об.

КОРНЕЕВ Петр Корнеевич, род. в 1902 г., Ново-Игнатьевский р-н Краснодарского кр. Ряд., стр. 1038 сп, 295 сД. Пропал без вести 29.09.1943 г. в р-не с. Нейдорф Б-Токманского р-на Запорожской обл. Призван в ВС Ново-Игнатьевским РВК. Осн. ЦАМО: оп. 18001, д. 971, л. 202 об.

КОРНЕЕНКО Иван Семенович, род. в 1910 г., Кошехабльский р-н Краснодарского кр. Л-т 424 омсб. Погиб в бою 15.12.1942 г. Пох. с. Щебановка Горячеключевского р-на Краснодарского кр. Осн. ЦАМО: оп. 18002, д. 390, л. 188.

КОРОБЕЙНИКОВ Павел Анатольевич (Федорович), род. в 1925 г., х. Отрадный Кошехабльского р-на Краснодарского кр. Ряд., стр. 335 гв. сп, 117 гв. сД. Пропал без вести 08.12.1943 г. в р-не Керченского полуострова. Осн. ЦАМО: оп. 18002, д. 418, л. 129 об.

КОРОБКИН Стефан Павлович, род. в 1909 г., ст-ца Костромская Костромского р-на Краснодарского кр., русский. Призван в ВС в 1941 г. Ряд. 348 сп (949 сп) 3 б. Пропал без вести в 1941 г. Осн. ЦАМО: оп. 977520, д. 908, л. 3 об.

КОРОВЯНСКИЙ Владимир Васильевич, род. в 1926 г., Краснодарский кр. Ряд., стр. 37 сп, 56 сД. Погиб в бою 20.02.1945 г. Пох. сев. зап. окр. мыса Спиркус, кв. 04,34 Тукумского уезда, Латвия. Осн. ЦАМО: оп. 18003, д. 466, л. 159 об.

КОРОВЯНСКИЙ Иван Федорович, род. в 1916 г., х. Семено-Макаровский Кошехабльского р-на Краснодарского кр. Ст. с-т, ком. отд. 11 осб. Погиб в бою 09.02.1942 г. Пох. сев. окр. с. Шарабаны Кременского р-на Сталинской обл. Осн. ЦАМО: оп. 818883 с, д. 1020, л. 81.

КОРОНЕНКО Михаил (Максим) Лаврентьевич, род. в 1923 г., х. Красный Кошехабльского р-на Краснодарского кр., русский. Ряд. Пропал без вести 00.12.1943 г. Осн. РВК: д. 10, 1956 г., л. 106.

КОРОТКИХ Гавриил Алексеевич, род. в 1903 г., с. Мятрошево Дмитряшевский с/с Воронежской обл. Призван в ВС в 1941 г. Ряд., стр. 1155 сп, 343 сД. Погиб в бою 01.02.1943 г. Пох. г. Изюм Харьковской обл. Осн. ЦАМО: оп. 977520, д. 147, л. 212.

КОРОХОВ Салих Ахмедович, род. в 1908 г., адыгеец. Л-т. 124 кп, 20 кД. Погиб в бою 14.02.1942 г. Осн. РВК: д. 21, 1943 г., л. 98.

КОРОХОВ Туркубий Нешевич, род. в 1914 г., а. Егерухай Кошехабльского р-на Краснодарского кр. Ряд., стр. Пропал без вести 00.05.1943 г. Осн. РВК: кн. выд. изв., К-379.

КОРОХОВ Шабан Тутухович, род. в 1899 г., а. Егерухай Кошехабльского р-на Краснодарского кр. Призван в ВС в 1941 г. Ряд., повозочный. Пропал без вести 00.04.1943 г. Осн. ЦАМО: оп. 977520, д. 147, л. 207 об.

КОРОШИЦКИЙ (КАРАТЕЦКИЙ) Василий Федорович, род. в 1915 г. Ряд. п/п 30902. Пропал без вести 00.07 1943 г. Осн. РВК: кн. выд. изв., к-294.

КОСКОКЯН Сайбат, род. в 1923 г., ст. Лоо Лазаревского р-на Краснодарского кр. Ряд. 742 сп. Умер от ран 14.08.1942 г. в ППГ № 724. Пох. с-з им. Сталина Волоколамского р-на Московской обл. Осн. ВММ: ф. 724, оп. 1, д. 2, л. 3, хр. 37, отд. 2.

КОСТАКОВ Батырбий Магометович, род. в 1912 г., а. Уляп Кошехабльского р-на Краснодарского кр. Призван в ВС Шовгеновским РВК в 1941 г. Ряд. Пропал без вести 00.05.1943 г Осн. РВК: кн. выд. изв., К-160.

КОСТЕНКО Хомид Унарович, род. в 1896 г., Кошехабльский р-н Краснодарского кр. Ефр., наводчик 418 иптап. Погиб в бою 17.10.1944 г. Пох. г. Чуприя, Югославия. Осн. ЦАМО: оп. 18002, д. 1225, л. 81.

КОСТИН Владимир Васильевич, род. в 1924 г., с. Натырбово Кошехабльского р-на Краснодарского кр. Ряд., стр. п/п 78029, 255 бмп. Умер от ран 03.08.1943 г. в ППГ № 1608. Пох. 8 км от с. Ольгинка, санаторий им. Минделеева, мог № 63 Туапсинского р-на Краснодарского кр. Осн. ВМА: ф. 1608, оп. 1, д. 2, л. 14, отд. 1, хр. 10.

КОСТОКОВ Хамид Умарович, адыгеец. Ефр. 418 ап. Погиб в бою 17.10.1944 г. в Югославии. Осн. РВК: кн. выд. изв., К-71.

КОСТОМАРОВ Николай Павлович, род. в 1904 г., с. Натырбово Кошехабльского р-на Краснодарского кр. Ряд., стр. п/п 40362. Пропал без вести 00.09.1943 г. в р-не пос. Клочко Днепропетровской обл. Осн. ЦАМО: оп. 977520, д. 118, л. 22.

КОСТРИЧЕВ Александр Леонтьевич, род. в 1906 г., с. Натырбово Кошехабльского р-на Краснодарского кр. Ряд., шофер. Госпиталь № 1 г Челябинска. Пропал без вести 00.05.1943 г. Осн. ЦАМО: оп.18004, д. 2169, л. 287

КОСТРИЧЕВ Яков Дорофеевич, род. в 1906 г., с. Натырбово Кошехабльского р-на Краснодарского кр., русский. Ефр., автослесарь 278 оатб, 3 ПрибФ. Погиб в бою 19.12.1944 г. Пох. 20 км от г. Рига, Таллинское шоссе, Латвия. Осн. РВК: д. 24, 1945 г., л. 477

КОСТРОМСКИХ Валентин Иванович, род. в 1925 г., х. Игнатьевский Кошехабльского р-на Краснодарского кр., русский. Ряд. Пропал без вести 00.06.1943 г. Осн. РВК: д. 10, 1951 г.

КОСТЫЛЕВ Константин Емельянович, род. в 1907 г х. Казенно-Кужорский Кошехабльского р-на Краснодарского кр., русский. Ряд. Пропал без вести 00.04.1943 г. Осн. РВК: д. 10, 1950 г л. 123.

КОСТЮК Иван Васильевич, род. в 1919 г., пос. Хмели Благовещенского р-на Алтайского кр. Призван в ВС Благовещенским РВК Алтайского кр. Ст. л-т 13 сп, 1 вдгвД. Погиб в бою 30.10.1943 г. Пох. г. Кременчуг, Украина. Осн. ЦАМО: список, К-93.

КОТЕЛЕВСКИЙ Михаил Николаевич, род. в 1909 г., с. Натырбово Кошехабльского р-на Краснодарского кр. Ряд., стр. Погиб в бою 00.09.1941 г. Осн. ЦАМО: оп. 18004, д. 526, л. 194.

КОТЕЛЕВСКИЙ Парфил Емельянович, род. в 1914 г., с. Натырбово Кошехабльского р-на Краснодарского кр. Ряд., стр. Пропал без вести 00.04.1943 г. Осн. ЦАМО: оп. 977520, д. 118, л. 23 об.

КОФАНОВ Василий Иванович, род. в 1914 г., х. Вольный Кошехабльского р-на Краснодарского кр., русский. Ряд., стр. 221 оар, 51 А. Погиб в бою 18.09.1943 г. Пох. с. Новое поле Запорожской обл. (с. Розенталь). Осн. ЦАМО: оп. 18001, д. 870, л. 109 об.

КОФАНОВ Константин Федорович (Павлович), род. в 1910 г., ст-ца Костромская Ярославского р-на Краснодарского кр. Призван в ВС в 1941 г. Ряд., стр. Пропал без вести 00.03.1943 г. Осн. ЦАМО: оп. 18004, д. 526, л. 193 об.

КОХУЖЕВ Бахчерий Джамбечович, род. в 1903 г., а. Хачемзий Кошехабльского р-на Краснодарского кр. Призван в ВС в 1941 г. С-т, ком. отд. Пропал без вести 00.08.1943 г. Осн. ЦАМО: оп. 18004, д. 526, л. 196 об.

КОХУЖЕВ Индрис Карежевич (Корниевич), род. в 1896 г., а. Хачемзий Кошехабльского р-на Краснодарского кр. Призван в ВС в 1941 г. Ряд., стр. Пропал без вести 00.10.1943 г. Осн. ЦАМО: оп. 18004, д. 526, л. 196 об.

КОХУЖЕВ Николай Бачмирзович, род. в 1917 г., г Майкоп Краснодарского кр. Л-т, ком танка 166 тп. Погиб в бою 02.12.1942 г. Пох. с. Елхи Красноармейского р-на Сталинградской обл. Осн. ЦАМО: оп. 18001, д. 1277, л. 4.

КОХУЖЕВ Кацу Бачмирзович, род. в 1918 г. (1919 г.), а. Хачемзий Кошехабльского р-на Краснодарского кр. Призван в ВС в 1939 г. Ряд., стр. Пропал без вести 00.05.1943 г Осн. РВК: кн. выд. изв., К-271.

КОЧЕРОВ Анатолий Леонидович, русский. М-р 46 отп. Погиб в бою 09.03.1944 г. Пох. 200 м сев. вост. дома Советов г Ленинграда. Осн. РВК: д. 21, 1944 г л. 35.

КОЧУГУРОВ Петр Степанович, род. в 1922 г., Бусутобовский с/с Стерлитоматского р-на, Башкирия. Ряд., стр. Пропал без вести в апреле 1944 г. Осн. ЦАМО: оп. 977520, д. 968, л. 170.

КОЧУГУРОВ Тимофей Степанович, род. в 1902 г., х. Дмитриевский Кошехабльского р-на Краснодарского кр. Ряд., сапер 914 сп, 244 сД. Погиб в бою 17.05.1942 г. Пох. вблизи с. Нескучное Старо-Салтинского р-на Харьковской обл. Осн. ЦАМО: оп. 818883 с, д. 1523, л. 197 об.

КОЧУПАЛОВ Гавриил Тимофеевич, род. в 1904 г., х. Чехрак Кошехабльского р-на Краснодарского кр., русский. Ряд. Пропал без вести 00.04.1943 г. Осн. РВК: д. 10, 1950 г., ч. 2.

КОЧУРИН Алексей Сергеевич, род. в 1923 г., х. Набережный Вольненского с/с Кошехабльского р-на Краснодарского кр., русский. Ст. с-т. Пропал без вести 00.01.1945 г. Осн. ЦАМО: оп. 18004, д. 1466, л. 203.

КОШЕВ Азис Хаджибирамович, адыгеец. Ст-на 514 тб. Погиб в бою в 1943 г. Пох. д. Новая Деревня Павловского р-на Новгородской обл. Осн. РВК: д. 24, 1945 г., л. 76.

КОШЕВ Мухарбий Сагидович, род. в 1903 г., а. Блечепсин Кошехабльского р-на Краснодарского кр., адыгеец. Ряд., стр., пулеметчик 1153 сп, 343 сД. Погиб в бою 07.02.1942 г. Пох. с. Глазуновка Балаклеевского р-на Харьковской обл. Осн. ЦАМО: оп. 818883 с, д. 414, л. 104.

КОШЕВ Хаджидаут Ханчериевич, род. в 1906 г., а. Блечепсин Кошехабльского р-на Краснодарского кр., адыгеец. Призван в ВС в 1941 г. Погиб в бою 00.04.1943 г. в р-не г. Таганрога. Осн. РВК: кн. выд. изв., К-188.

КОШЕНЕНКО Иван Андреевич, род. в 1903 г. Ряд., связист п/п 913/18. Погиб в плену 05.02.1943 г. Пох. г. Севастополь. Осн. РВК: кн. выд. изв., К-157.

КОШКИН Петр Митрофанович, род. в 1915 г., х. Соколов Кошехабльского р-на Краснодарского кр., русский. Ст. с-т, оруд. мастер 18 птап. Погиб в бою 10.10.1943 г. Пох. с. Ново-Любимовка Запорожской обл. Осн. ЦАМО: оп. 18002, д. 500, л. 202.

КОШКОЛЬДИЕВ Нану Шумахович, род. в 1902 г., а. Ходзь Кошехабльского р-на Краснодарского кр. Ряд. Пропал без вести 00.04.1943 г. Осн. ЦАМО: оп. 977520, д. 118, л. 25 об.

КОШНЕВ Кашук Умарович, род. в 1898 г., а. Блечепсин Кошехабльского р-на Краснодарского кр. Призван в ВС в 1941 г. Ряд., стр. Пропал без вести 00.05.1943 г. Осн. ЦАМО: оп. 977520, д. 908, л. 34.

КОШОКОВ Сафарбий Шабанович, род. в 1900 г., а. Кошехабль Кошехабльского р-на Краснодарского кр. К-н, ком. стр. роты 139 сп, 108 сД. Погиб в бою 14.01.1945 г. Пох. вост. окр. д. Дзбашеце Дзерджинского р-на Варазовского (Варшавского) воеводства, Польша. Осн. ЦАМО: оп. 11456, д. 820, л. 022.

КОШОКОВ Хасен (Хасан) Шагабинович (Шагбанович), род. в 1902 г., а. Кошехабль Кошехабльского р-на Краснодарского кр., адыгеец. Ряд. Пропал без вести 03.04.1943 г. Осн. ЦАМО: оп. 977520, д. 118, л. 25 об.

КОШОКОВ Юсуф Шагабанович, род. в 1913 (1916) г., а. Кошехабль Кошехабльского р-на Краснодарского кр., адыгеец. Гв. л-т, ком. стр. вз-да 51 гв. тбр. Погиб в бою 24.09.1943 г. Пох. юго-зап. д. Григоровка Переяславского р-на Киевской обл. Осн. РВК: д. 21, 1943 г., л. 15.

КОШХОВ Мусамазан, род. в 1922 г., Кошехабльский р-н Краснодарского кр. Ряд. 380 сД. Умер от ран 27.09.1942 г. Пох. д. Мягино Ржевского р-на Калининской обл. Осн. ЦАМО: оп. 18001, д. 148, л. 139.

КРАВЧЕНКО Алексей Филиппович, род. в 1916 г., Таврический р-н Омской обл., русский. Ст. л-т 854 сп, 277 сД, ком. взвода. Погиб в бою 13.08.1943 г Пох. д. Кудрини Спас-Деменского р-на Смоленской обл. Осн. РВК: д. 21, 1943 г., л. 172.

КРАВЧЕНКО Василий Артемович, род. в 1904 г. Призван в ВС Мостовским РВК Краснодарского кр. Ряд. Погиб в бою 25.07 1944 г. Пох. г Пошри, Литва. Осн. РВК: д. 24, 1945 г., л. 530.

КРАВЧЕНКО Василий Федорович, род. в 1896 г., х. Семено-Макаровский Кошехабльского р-на Краснодарского кр. Ряд. 189 сп, 8 об, (2353 сп). Пропал без вести 14.02.1943 г Осн. ЦАМО: оп. 18002, д. 1590, л. 17

КРАВЧЕНКО Василий Харитонович, род. в 1922 г., х. Шелковников Кошехабльского р-на Краснодарского кр. Радист-пулеметчик 1 т. б, 61 тбр. Погиб в бою 07.08.1944 г. Пох. с. Березка Бирчевского р-на Дрогобычской обл. Осн. ЦАМО: оп. 18002, д. 802, л. 4.

КРАВЧЕНКО Григорий Емельянович, род. в 1897 г., с. Натырбово Кошехабльского р-на Краснодарского кр., русский. Ряд., сапер 3 шисапбр РГК. Погиб в бою 14.11.1943 г. Пох. с. Буда Дубровского р-на Витебской обл. Осн. сообщение Дубровского РВК Витебской обл. от 15.04.1991 г.

КРАВЧЕНКО Павел Васильевич, род. в 1921 г. Ряд. Погиб в плену 02.09.1941 г. Осн. РВК: д. 21, 1944 г., л. 192.

КРАМСКОЙ Савелий Андреевич, род. в 1909 г., х. Гидроицкий Вольнинского с/с Кошехабльского р-на Краснодарского кр. Ряд., стр. Пропал без вести 00.03.1944 г. Осн. ЦАМО: оп. 977520, д. 857, л. 69.

КРАМЧАНОВ Василий Владимирович, род. в 1913 г., Кошехабльский р-н Краснодарского кр. К-н, зам. ком. полка 74 ап, 84 сД. Погиб в бою 19.08.1943 г. Пох. с. Дергачи Тульской обл. у детдома № 1. Осн. сообщение Тульского ОВК от 05.02.1992 г.

КРАСОВСКИЙ (КРАСНОВСКИЙ) Григорий Осипович, род. в 1904 г., Кошехабльский р-н Краснодарского кр., русский. Ряд., стр. 50 осбр. Умер от ран 06.05.1943 г. в ХППГ № 750. пох. 8 км южн. ст-цы Шапсугской Абинского р-на Краснодарского кр. по дороге на Кабардин., мог.№ 4. Осн. ВММ: ф. 750, оп. 1, д. 1, л. 4, отд. 1, хр. 22.

КРАСОВСКИЙ Петр Иванович, род. в 1924 г., х. Игнатьевский Кошехабльского р-на Краснодарского кр., русский. Ряд., стр. 255 пморп. Пропал без вести 10.09.1943 г. Осн. ЦАМО: оп. 18001, д. 782, л. 272.

КРАСОВСКИЙ Сергей Григорьевич, род. в 1923 г., х. Игнатьевский Кошехабльского р-на Краснодарского кр. Ряд., связной. Погиб в бою 05.02.1943 г. Пох. Мясокомбинат, Краснодарский кр. Осн. ЦАМО: оп. 18001, д. 650, л. 133.

КРАСЮКОВ Яков Андреевич, род. в 1903 г., русский. Призван в ВС Цулухидзевским РВК. Ряд. Погиб в бою 00.09.1944 г Пох. г. Лиски Воронежской обл. Осн. РВК: д. 10, 1957 г., л. 25.

КРАХМАЛЁВ Петр Николаевич, род. в 1925 г., х. Русановский Игнатьевского с/с Кошехабльского р-на Краснодарского кр., русский. Призван в ВС в 1942 г Ряд., пулеметчик, п/п 12356 «Б». Пропал без вести в мае 1944 г Осн. ЦАМО: оп. 977520, д. 147, л. 211.

КРЕСКИН Алексей Трофимович, род. в 1918 г., х. Дмитриевский Кошехабльского р-на Краснодарского кр., русский. Ряд. 3 аД. Пропал без вести 00.07 1941 г. Осн. ЦАМО: оп. 18001, д. 1022, л. 231 об.

КРЕЩЫН Николай Михайлович, русский. Ряд., п/п 48438. Пропал без вести 08.12.1943 г. Осн. РВК: д. 24, 1945 г., л. 485.

КРИВОБОКОВ Иван Макарович, род. в 1923 г., с. Натырбово Кошехабльского р-на Краснодарского кр. Ряд., стр. 214 оар, 40 гв. сД. Погиб в бою 23.10.1943 г. Пох. с. Зеленый Гай Васильевского р-на Запорожской обл. Осн. ЦАМО: оп. 18001, д. 1054, л. 147

КРИВОВУС Владимир Егорович, русский. Ряд. Погиб в бою 21.07.1943 г. Пох. х. Веселый Краснодарского кр. Осн. РВК: д. 24, 1945 г. л. 523.

КРИВОУСОВ Василий Трофимович, род. в 1921 г., х. Вольный Кошехабльского р-на Краснодарского кр. Ряд., стр. Пропал без вести в 1943 г. Осн. ЦАМО: оп. 977520, д. 837, л. 45.

КРИВОУСОВ Михаил Трофимович, род. в 1914 г., Вольненский с/с Кошехабльского р-на Краснодарского кр. Призван в ВС в 1939 г. Ряд., стр. Пропал без вести 00.05.1943 г. Осн. ЦАМО: оп. 977520, д. 13, л. 231.

КРИВОУСОВ Михаил Яковлевич, род. в 1915 г., Кошехабльский р-н Краснодарского кр. Ряд., стр. 680 сп, 164 сД. Погиб в бою 19.03.1942 г. Пох. с. Купьваха Ст. Салтовского р-на Харьковской обл. Осн. ЦАМО: оп. 818883 с, д. 1083, л. 172.

КРИВЦОВ Максим Сергеевич, род. в 1908 г., Кошехабльский р-н Краснодарского кр., русский. Ряд., радист 10 гв. орс, 2 гв. сД. Умер от ран 15.01.1944 г в омсб № 370. Пох. с. Ляховка сев. вост. окр. Керченского р-на Крымской АССР. Осн. ВМА: ф. 4239, оп. 1, д. 5, л. 4, хр. 47.

КРИЖИНТОВСКИЙ Александр Яковлевич, род. в 1911 г., с. Беноково Мостовского р-на Краснодарского кр. Призван в ВС в 1941 г., Ряд., стр. Пропал без вести 00.04.1943 г. Осн. ЦАМО: оп. 977520, д. 308, л. 98.

КРИЦЫН Николай Михайлович, род. в 1925 г., с. Натырбово Кошехабльского р-на Краснодарского кр. Ряд., стр. 335 гв. сп, 117 гв. сД. Пропал без вести 08.12.1943 г. в р-не пос. Эльтиген Керченского п-ва. Осн. ЦАМО: оп. 18002, д. 418, л. 125 об.

КРИЩЕНКО Федор Иванович, род. в 1907 г., Кошехабльский р-н Краснодарского кр. Ряд. 184 кп, 64 окД. Погиб в бою 30.11.1941 г. Пох. Большой лог Ростовской обл. Осн. ЦАМО: оп. 818883 с, д. 71, л. 65.

КРИЩЕНКО Федор Тихонович, род. в 1907 г., ст-ца Ярославская Ярославского р-на Краснодарского кр. Призван в ВС в 1941 г. Ряд., кавалерист, в/ч 372, 2 эскадрон. Пропал без вести 00.04.1943 г. Осн. ЦАМО: оп. 977520, д. 147, л. 206.

КРОВЕЦ Афанасий Дорофеевич, род. в 1907 г., ст. Абинская Краснодарского кр. Ряд., стр. Пропал без вести 00.04.1943 г. Осн. ЦАМО: оп. 977520, д. 513, л. 125.

КРУПИНИН Алексей Иванович, род. в 1911 г., русский. Пропал без вести 00.11.1941 г. Осн. РВК: д. 24, 1945 г., л. 15.

КРУТОГОЛОВЫЙ Константин Павлович, род. в 1916 г Кошехабльский р-н Краснодарского кр., русский. Ряд. Пропал без вести в 1941 г. Осн. ЦАМО: оп. 18004, д. 1091, л. 5 об.

КРУТОГОЛОВЫЙ Николай Павлович, род. в 1907 г., Дмитриевский с/с Кошехабльского р-на Краснодарского кр. Ряд. Пропал без вести 00.04.1943 г. Призван в ВС в 1941 г. Осн. ЦАМО: оп. 977520, д. 147, л. 213.

КРЫВОУСОК Владимир Егорович, род. в 1894 г., х. Вольный Кошехабльского р-на Краснодарского кр. Ряд. 571 сп, 317 сД. Погиб в бою 21.07.1943 г. Пох. х. Веселый Краснодарского кр. Осн. ЦАМО: оп. 18001, д. 597, л. 217.

КРЫЖАНОВСКИЙ Гавриил Моисеевич, род. в 1904 г., с. Натырбово Кошехабльского р-на Краснодарского кр. Ряд., стр. 1624 сп. Умер в плену 18.12.1943 г. Осн. РВК: кн. выд. изв., К-194.

КРЮКОВ Нефед Семенович, род. в 1901 г., х. Собасский Калачаевского р-на Воронежской обл. Ряд., стр. 914 сп, 244 сД. Погиб в бою 14.05.1942 г. Осн. ЦАМО: оп. 818883 с, д. 1523, л. 198.

КРЮЧКО Дмитрий Иудович, род. в 1925 г., Кошехабльский р-н Краснодарского кр., русский. Гв. ряд., автоматчик 338 гв. сп, 117 гв. сД. Погиб в бою 12.03.1944 г. Пох. с. Писаревка Калиновского р-на Винницкой обл, южн. окр. кладб., мог. № 3. Осн. РВК: д. 24, 1945 г., л. 538.

КРЮЧКОВ Николай Федорович, род. в 1904 г., х. Набережный Кошехабльского р-на Краснодарского кр. Ряд., стр. 726 сп, 395 сД. Пропал без вести 16.11.1942 г. Осн. ЦАМО: оп. 818883 с, д. 865, л. 148.

КРЯЧКИН Иван Петрович, русский. Гв. ряд. п/п 22137. Погиб в бою 07.02.1943 г. Пох. в р-не Ворошиловграда Ворошиловградской обл. Осн. РВК: д. 24, 1945 г., л. 513.

КУАЕВ Асланчерий Фицевич, род. в 1915 г., а. Ходзь Кошехабльского р-на Краснодарского кр., адыгеец. Пропал без вести 00.03.1943 г. Осн. РВК: д. 10, 1950, л. 358.

КУАЕВ Юсуф Фицевич, род.в 1907 г., а. Ходзь Кошехабльского р-на Краснодарского кр., адыгеец. Ряд. Пропал без вести 00.03.1943 г. Осн. РВК: д. 10, 1956 г., л. 62.

КУАНОВ Аскарбий Колотарович, род. в 1923 г., Шовгеновский р-н Краснодарского кр. Ряд., автоматчик автобат, 107 сбр, 18 А. Погиб в бою 01.10.1943 г. Пох. с. Виселовка Темрюкского р-на Краснодарского кр. Осн. ЦАМО: оп. 18001, д. 882, л.55.

КУАШОВ Алий Анчекович, род. в 1924 г., Кошехабльский р-н Краснодарского кр. Призван в ВС в 1942 г. Ряд., стр. Пропал без вести 00.11.1943 г. Осн. ЦАМО: оп. 977520, д. 118, л. 25.

КУАШОВ (КУДАШОВ) Магомет (Магомед) Анчекович, род. в 1910 г. (1912 г.), а. Хачемзий Кошехабльского р-на Краснодарского кр. Ряд. Пропал без вести 00.09.1941 г. Призван в ВС в 1941 г. Осн. ЦАМО: оп. 977520, д. 502, л. 150.

КУБАНЕТОВ (КУБАЙНЕТОВ) Хамид Якубович, род. в 1901 г., Хачемзийский с/с Кошехабльского р-на Краснодарского кр. Призван в ВС в 1943 г. Ряд., стр. Пропал без вести 00.11.1943 г. Осн. ЦАМО: оп. 977520, д. 857, л. 69.

КУБАТОВ Мурзабек Купдетович, род. в 1897 г., Тульский р-н Краснодарского кр., адыгеец. Ряд. 129 оммб. Умер от ран 01.01.1943 г. в ЭВГ № 290. Пох. в г. Москве. Осн. ВМА: ф. 290, оп. 1, д. 1, л. 39 об, хр. 51.

КУБАШИЧЕВ Ахмед Хараутович (Хадаупович), род. в 1909 г., а. Ходзь Кошехабльского р-на Краснодарского кр., адыгеец. Мл. л-т, ком. вз-да 534 сп (634 сп). Пропал без вести 00.08.1941 г. Осн. ЦАМО: оп. 11458, д. 847, л. 142.

КУБАШИЧЕВ Хаджумус Ельмирзович (Альярозович), род. в 1905 г., Шовгеновский р-н Краснодарского кр., адыгеец. Ряд. Пропал без вести 03.04.1943 г. Осн. ЦАМО: оп. 977520, д. 118, л. 25 об.

КУГУГУРОВ Тимофей Степанович, род. в 1907 г., Лубзавод Кошехабльского р-на Краснодарского кр. Ряд., стр. 23 гв. вдсп, 9 гв, вдД. Погиб в бою 27.02.1945 г. Пох. д. Рогау-Розенау, р-н г. Конты-Вроцлавске Вроцлавское воеводство, Польша. Осн. ЦАМО: оп. 18003, д. 466, л. 10 об.

КУДАЙНЕТОВ Касин Мин., род. в 1911 г., Кошехабльский р-н Краснодасркого кр. Ряд. 197 сД, 63 А. Пропал без вести 23.09.1942 г. Осн. ЦАМО: оп. 818883 с, д. 1447, л. 43.

КУДАЙНЕТОВ Умар Долетукович (Даутович), род. в 1901 г., рядовой. Пропал без вести 00.05.1943 г. Осн. РВК: кн. выд. изв., К-282.

КУДАЙНЕТОВ Хамид Якубович, род. в 1901 г. (1905 г.), а. Джерокай Хачемзийского с/с Кошехабльского р-на Краснодарского кр. Ряд., стр. 7 рота, 3 б-н, 1 гв. сп, 2 гв. Д. Пропал без вести 00.06.1944 г. Осн. ЦАМО: оп. 18004, д. 1767, л. 160.

КУДАЙНЕТОВ Хасан Мухамедович, род. в 1911 г., адыгеец. Ряд., стр. 216 гв. сп, 79 гв. сД. Погиб в бою 10.10.1943 г. Пох. зап. х. Шпаковского 200 м, Запорожской обл. Осн. ЦАМО: оп. 18001, д. 958, л. 47

КУДНИКОВ Григорий Алексеевич. Ст. с-т в/ч 91559. Умер от ран 11.03.1943 г. Пох. с. Гетмоновка (так указано в докум.). Осн. РВК: кн. выд. изв., К-298.

КУДРИН Михаил Григорьевич, род. в 1900 г., ст-ца Костромская Ярославского р-на Краснодарского кр. Призван в ВС в 1941 г. Ряд., стр. Пропал без вести 00.04.1943 г. Осн. ЦАМО: оп. 977520, д. 147, л. 206 об.

КУДРИЧ Михаил Никифорович, род. в 1920 г., пос. Майский Кошехабльского р-на Краснодарского кр. Гв. ефр., наводчик ПТР 82 гв. сп, 32 гв. сД. Погиб в бою 13.01.1944 г. Пох. х. Юраков Кут Керченский п-ов, дивиз, кладб. Осн. ЦАМО: оп. 18002, д. 190, л. 29 об.

КУДРЯ Михаил Григорьевич, род. в 1900 г., ст-ца Курганная Курганинского р-на Краснодарского кр. Ряд., оруд. наводчик 182 кп, 64 окД. Погиб в бою 27.11.1941 г. Пох. х. Большой Лог Ростовской обл. Осн. ЦАМО: оп. 818884 с, д. 71, л. 64.

КУЕВ Тамыстыл, род. в 1913 г., Кошехабльский р-н Краснодарского кр. Ряд. 974 сп, 261 сД. Погиб в бою 25.12.1941 г. Пох. д. Камышеваха Когановичского р-на Ворошиловградской обл. Осн. ЦАМО: оп. 818883 с, д. 536, л. 164.

КУЕВ Тлюстен Берзегович, род. в 1911 г., а. Егерухай Кошехабльского р-на Краснодарского кр. Призван в ВС в 1941 г. Ряд., стр. Пропал без вести 00.04.1943 г. Осн. ЦАМО: оп. 977520, д. 147, л. 207.

КУЕВ Юсуф Берзегович, род. в 1918 г., а. Егерухай Кошехабльского р-на Краснодарского кр., адыгеец. Призван в ВС в 1939 г. Л-т, ком. вз-да 138 кп, 30 кД. Пропал без вести 18.04.1942 г. в р-не пос. Ачикулак Кизлярского округа Орджоникидзевского кр. Осн. ЦАМО: оп. 977520, д. 147, л. 207.

КУЗМЕНКО Константин Филиппович, род. в 1912 г., Кошехабльский р-н Краснодарского кр. Ряд. (матрос) в/ч: Севастопольский оборонительный р-н ЧФ. Пропал без вести 03.07.1942 г. Осн. ЦВМА: ф. 864, оп. 1, д. 124, л. 226 об.

КУЗМИЧЕВ Александр Григорьевич, род. в 1910 г., х. Соколов Егерухайского с/с Кошехабльского р-на Краснодарского кр. Призван в ВС в 1941 г. Пропал без вести 00.05.1943 г. Осн. ЦАМО: оп. 977520, д. 147, л. 207 об.

КУЗНЕЦОВ Иван Борисович, ряд., стр. Пропал без вести 00.05.1943 г. Осн. РВК: кн. выд. изв., К-163.

КУЗНЕЦОВ Иван Иванович, род. в 1909 (1906) г., х. Вольный Кошехабльского р-на Краснодарского кр., русский. Мл. л-т, ком. вз-да мин. б-на, 3 мтсбр. Погиб в бою 16.01.1943 г. Пох. с. Камышково Сталинградской обл. Осн. РВК: д. 21, 1943 г., л. 94.

КУЗНЕЦОВ Николай Дмитриевич, род. в 1920 г., Кошехабльский р-н Краснодарского кр. Ряд., стр. 83 оморД. Пропал без вести 11.12.1943 г. Осн. ЦАМО: оп. 18002, д. 139, л. 186 об.

КУЗЬМЕНКО Федор Ефимович, род. в 1912 г., русский. Ряд. Пропал без вести 00.09.1941 г Осн. РВК: д. 10, 1950 г. л. 490.

КУЗЯЕВ Юнус Иоритмович, род. в 1918 г., Кошехабльский р-н Краснодарского кр. Мл. л-т, ком. вз-да 549 сп, 127 сД, 5 УА. Погиб в бою 02.08.1943 г. Пох. юго-зап. с. Куйбышевского Куйбышевского р-на Ростовской обл. Осн. ЦАМО: оп. 11458, д. 165, л. 70.

КУЗЯЕВ Юсуф Ибрагимович, род. в 1914 г., а. Джерокай Кошехабльского р-на Краснодарского кр. Ст. с-т, ком. отд. Пропал без вести 00.03.1943 г. Осн. ЦАМО: оп. 18004, д. 526, л. 197

КУКОБА Захар Петрович, род. в 1905 г с. Натырбово Кошехабльского р-на Краснодарского кр., русский. Ряд., 871 сп. Пропал без вести 00.05.1942 г. Осн. ЦАМО: оп. 18002, д. 22, л. 94.

КУКОВСКИЙ Георгий Андреевич, род. в 1920 г., х. Кармолино-Гидроицкий Кошехабльского р-на Краснодарского кр. Ст. л-т адъютант 452 сп, 67 сД. Погиб в бою 27.08.1943 г Пох. разъезд Шамокша Лодейно-Польского р-на Ленинградской обл. Осн. РВК: д. 21, 1943 г., л. 19.

КУКСА Дмитрий Евтеевич, род. в 1926 г., д. Грядушино Советского р-на Краснодарского кр. Призван в ВС в 1943 г С-т, ком. орудия п/п 48582. Пропал без вести 23.02.1945 г. Осн. ЦАМО: оп. 977520, д. 147, л. 211.

КУЛАГИН Семен Максимович, род. в 1919 г., г. Ворошиловск Орджоникидзевского кр. Мл. л-т 117 тбр., ком. вз-да. Погиб в бою 27.07.1943 г. Пох. д. Алехино Орловской обл. Осн. РВК: д. 21, 1943 г., л. 3.

КУЛИКОВ Алексей Владимирович, род. в 1917 г., г. Гусь Хрустальный Ивановской обл. Л-т 909 сп, 247 сД. Погиб в бою 07.08.1944 г. Пох. юго-зап. окр. д. Люцилин Яковического р-на Люблинской губернии. Осн. ЦАМО: список, К-30.

КУЛИКОВ Григорий Тимофеевич, русский. Гв. с-т, наводчик 59 гв. тбр. Умер от ран 19.08.1944 г. Пох. 15 км к северу по шоссе г. Минск—Мозовецкий, мог № 1. Осн. РВК: д. 10, 1950 г., л. 159.

КУЛИКОВ Иосиф Иванович, род. в 1906 г., пос. Майский Майкопского р-на Краснодарского кр. Призван в ВС Ровенским РВК Белгородской обл. Мл. л-т, ком. батареи 1 осб, 18 осбр. Погиб в бою 21.02.1942 г Пох. д. Ежовка Смоленской обл. Осн. ЦАМО: список, К-98.

КУЛИКОВ Константин Дмитриевич, род. в 1910 (1912) г. Призван в ВС в 1941 г Ряд. Род. в пос. Дмитриевском Кошехабльского р-на Краснодарского кр. Пропал без вести 00.04.1943 г. Осн. РВК: д. 24, 1945 г., л. 458.

КУЛИКОВ Павел Дмитриевич, род. в Кошехабльском р-не Краснодарского кр. Ряд., стр. 1113 сп, 330 сД. Пропал без вести 01.02.1943 г. Осн. ЦАМО: оп. 18001, д. 14, л. 3.

КУЛИНИЧ Василий Петрович, род. в 1921 г., х. Игнатьевский Кошехабльского р-на Краснодарского кр., русский. Ряд. Пропал без вести в 1941 г. Осн. РВК: д. 24, 1945 г., л. 479.

КУЛИНИЧ Михаил Захарович, род. в 1925 г. Мл. с-т, писарь 255 ктмсб. Погиб в бою 28.04.1944 г. Пох. г. Балоклова Крымской АССР, вост. сторона (около школы), мог. № 24. Осн. ЦАМО: оп. 18002, д. 384, л. 221 об.

КУЛИНИЧ Павел Григорьевич, род. в 1894 г., х. Игнатьевский Кошехабльского р-на Краснодарского кр., русский. С-т, ком. отд. 12 гв. апарк, 10 гв. кД. Пропал без вести 10.04.1944 г. в р-не с. Калач Видиопольского р-на Одесской обл. Осн. ЦАМО: оп. 18002, д. 349, л. 143.

КУЛОВ Айса Хаджумарович, род. в 1900 г., а. Блечепсин Кошехабльского р-на Краснодарского кр., адыгеец. Ряд., стр. Пропал без вести 00.04.1943 г. Осн. РВК: кн. выд. изв., К-17

КУЛОВ Аскарбий Колотарович. Ряд. Погиб в бою 01.10.1943 г. Пох. с. Веселовка Темрюкского р-на Краснодарского кр. Осн. сообщение Темрюкского РВК Краснодарского кр. от 22.01.1992 г.

КУЛОВ Аскарбий Хаджумарович, адыгеец. Л-т. Погиб в бою 10.09.1941 г. Осн. РВК: д. 21, 1943 г., л. 97.

КУЛОВ Иосиф Хачмахович, род. в 1906 г., а. Блечепсин Кошехабльского р-на Краснодарского кр. Ряд. 182 Мостовской кп, 64 Лабинская окД. Погиб в бою 28.11.1941 г. Пох. г. Мишкин Ростовской обл. Осн. ЦАМО: оп. 818883 с, д. 71, л. 63.

КУЛОВ Тасим Хачмахович, род. в 1906 г., а. Блечепсин Кошехабльского р-на Краснодарского кр., адыгеец. Призван в ВС в 1941 г Ряд., кавалерист 182 кп. Погиб в бою 20.01.1942 г. Пох. г. Аксай Ростовской обл. Осн. ЦАМО: оп. 977520, д. 857, л. 69.

КУЛЬГУТА Федор Васильевич, род. в 1902 г., х. Семено-Макаровский Кошехабльского р-на Краснодарского кр., русский. Ряд., стр. 335 гв. сп, 117 гв. сД. Пропал без вести 08.12.1943 г в р-не пос. Эльтиген Керченского п-ва. Осн. ЦАМО: оп. 18002, д. 418, л. 125.

КУМКОВ Андрей Тимофеевич, род. в 1910 г., ст-ца Костромская Костромского р-на Краснодарского кр. Призван в ВС в 1941 г. Ряд., стр. Пропал без вести 00.05.1943 г Осн. ЦАМО: оп. 977520, д. 908, л. 3 об.

КУМПИЛОВ Адам Темботович, род. в 1911 г., а.Уляп Кошехабльского р-на Краснодарского кр. Пропал без вести 00.04.1943 г. Осн. ЦАМО: оп. 18004, д. 421, л. 286.

КУНИЖЕВ Шамсудин Юсуфович, род. в 1904 г., а. Блечепсин Кошехабльского р-на Краснодарского кр., адыгеец. Пропал без вести 00.04.1943 г Осн. ЦАМО: оп. 977520, д. 118, л. 24.

КУНОВ Айса Хаджумарович, род. в 1900 г., а. Блечепсин Кошехабльского р-на Краснодарского кр. Призван в ВС в 1941 г. Пропал без вести из ЭВГ г. Астрахани 00.04.1943 г. Осн. ЦАМО: оп. 977520, д. 147, л. 208 об.

КУНОВ Амин Кошпаович (Кошмаевич), род. в 1916 г Кошехабльский р-н Краснодарского кр., адыгеец. Ст. с-т, ком. отд. 10 кп, 48 сД. Умер от ран 04.03.1944 г Пох. на кладб. д. Коссари Ленинградской обл. Осн. ЦАМО: оп. 18002, д. 266, л. 190.

КУНОВ Магомет Аубекович, род. в 1909 (1907) г., а. Блечепсин Кошехабльского р-на Краснодарского кр. Призван в ВС в 1941 г. Ряд., кавалерист. Пропал без вести 00.04.1943 г в р-не г. Ворошиловграда. Осн. ЦАМО: оп. 977520, д. 147, л. 209 об.

КУНОВ Туркубий Бекмурзович, род. в 1917 г., а. Блечепсин Кошехабльского р-на Краснодарского кр., адыгеец. Призван в ВС в 1939 г. С-т п/п 59837 Пропал без вести в 1943 г. Осн. ЦАМО: оп. 977520, д. 908, л. 34.

КУНЧИН Анатолий Иванович, род. в 1925 г. русский. Ряд. Погиб в бою 25.03.1945 г Пох. сев. вост. окр. г. Клайны-Кац Поморского воеводства. Осн. РВК: д. 10, 1957 г., л. 89.

КУПОВ Юсуф Айсович. Ряд. оруд. номер. 923 ап, 357 сД. Погиб в бою 16.01.1943 г. Пох. д. Кикино Великолужского р-на Калининской обл. Осн. ЦАМО: оп. 18001, д. 783, л. 78.

КУПРИЯНОВ Александр Михайлович, род. в 1918 г., с. Натырбово Кошехабльского р-на Краснодарского кр., русский. Л-т, политрук эскадрона 158 кп, 3 кД. Погиб в бою 03.09.1941 г. Пох. юго-зап. окр. Полтавской обл. Осн. РВК: д. 21, 1943 г., л. 158.

КУПЧЕНКО Василий Иванович, род. в 1922 г., Краснодарский кр. Ряд., стр. 254 ор. Умер от ран 31.05.1944 г. в омсб № 408. Пох. д. Воробьевка Глубочинского р-на Тернопольской обл. Осн. ВМА: ф. 408, оп. 1, д. 1, л. 35, хр. 47.

КУПЯНСКИЙ Илья Андреевич, род. в 1898 (1897) г., ст. Самарская Краснодарского кр., русский. Ряд., ездовой 276 отб, 876 сп. Погиб в бою 07.03.1943 г. Пох. с. Беликово Петровского р-на (Черноерковского р-на) Краснодарского кр. Осн. ЦАМО: оп. 18001, д. 214, л. 170 об.

КУРАШИНОВ Амин Сагидович, род. в 1918 (1922) г., а. Кошехабль Кошехабльского р-на Краснодарского кр., адыгеец. Ряд., стр. Пропал без вести 00.05.1943 г. Осн. ЦАМО: оп. 977520, д. 908, л. 33 об.

КУРАШИНОВ Махмуд Шагибович (Шлигович), род. в 1916 г., а. Кошехабль Кошехабльского р-на Краснодарского кр., адыгеец. Ряд., стр. Пропал без вести 06.05.1943 г. Осн. ЦАМО: оп. 18004, д. 540, л. 158.

КУРАШИНОВ Меджид Шагирович (Шагибович), род. в 1908 г (1903 г.), а. Кошехабль Кошехабльского р-на Краснодарского кр., адыгеец. Ряд., стр. Пропал без вести 00.04.1943 г. Осн. ЦАМО: оп. 18004, д. 540, л. 158.

КУРАШИНОВ Мухаджир Батович, род. в 1905 г., адыгеец. Ряд., стр. Пропал без вести 00.04.1943 г. Осн. РВК: кн. выд. изв., К-151.

КУРИЖЕВ Шалек Махмудович, род. в 1910 г., а. Хачемзий Кошехабльского р-на Краснодарского кр. Призван в ВС в 1941 г Ряд., стр. Пропал без вести 00.05.1943 г. Осн. ЦАМО: оп. 977520, д. 908, л. 33 об.

КУРИЖЕВ Юсуф Хутович, род. в 1892 г а. Хачемзий Кошехабльского р-на Краснодарского кр., адыгеец. Призван в ВС в 1941 г. Ряд. Пропал без вести в 1941 г Осн. РВК: д. 10, 1950 г., л. 291.

КУРИЧЕВ Алексей Филиппович, род. в 1924 г Призван в ВС Черкесским РВК. Ряд., стр. 592 сп, 203 сД. Погиб в бою 14.04.1945 г. Пох. с. Дубняны, Чехословакия. Осн. ЦАМО: оп. 18003, д. 672, л. 201.

КУРКОВ Степан Данилович, род. в 1905 г., Кошехабльский р-н Краснодарского кр. Призван в ВС Дигорским РВК. Ряд. 197 сД, 63 А. Пропал без вести 24.08.1942 г Осн. ЦАМО: оп. 818883 с, д. 1447, л. 41.

КУРМАЛИЕВ Амин Пшимахович, род. в 1908 г., а. Блечепсин Кошехабльского р-на Краснодарского кр. Ряд., стр. Пропал без вести 00.03.1943 г. Осн. ЦАМО: оп. 977520, д. 523, л. 283.

КУРМАЛИЕВ Бекмурза Бзагович, род. в 1910 г., а. Ходзь Кошехабльского р-на Краснодарского кр., адыгеец. Ряд. Пропал без вести 00.04.1944 г. Осн. РВК: д. 10, 1951 г.

КУРМАНАДИЕВ Амин Тимахович, род. в 1908 г., а. Блечепсин Кошехабльского р-на Краснодарского кр. Ряд. Пропал без вести 00.03.1943 г. Осн. сообщение из Усть-Джегутинского РВК Карачаево-Черкесии от 15.11.1992 г

КУРНИК Василий Иванович, род. в 1923 г., Дмитриевский с/с Кошехабльского р-на Краснодарского кр. С-т, пом. ком. вз-да 795 сп, 228 сД, 1 гв. А, ЮЗФ. Погиб в бою 07.09.1943 г Пох. д. Копанка Балаклейского р-на Харьковской обл. Осн. ЦАМО: оп. 18001, д. 736, л. 211.

КУРОВСКИЙ Василий Терентьевич, род. в 1898 г., с. Макзаюзовка Бахмачского р-на Черниговской обл. Ряд., повозочный 9 гв ккД. Пропал без вести 11.08.1942 г. Осн. ЦАМО: оп. 18001, д. 223, л. 164.

КУРЧЕНКО Кузьма Степанович, род. в 1911 г., с. Натырбово Кошехабльского р-на Краснодарского кр. Ряд., стр. Погиб в плену 00.12.1941 г. Осн. РВК: кн. выд. изв., К-283.

КУРЧЕНКО Николай Иванович, род. в 1905 г., с. Натырбово Кошехабльского р-на Краснодарского кр., русский. Ряд. Пропал без вести 00.10.1943 г Осн. РВК: д. 10, ч. 1, 1951 г., л. 58.

КУРЧЕНКО Федор Иванович, род. в 1912 г., Кошехабльский р-н Краснодарского кр. Ряд., оруд. номер. 1383 зап, 34 заД. Погиб в бою 25.10.1944 г. Пох. у отд. дома, зап. сторона д. Будтептенвайтиген, Восточная Пруссия. Осн. ЦАМО: оп. 18002, д. 1276, л. 118.

КУРЯЧИЙ Михаил Петрович. Ряд. п/п 91004. Погиб в бою 26.08.1943 г Пох. выс. Безымянная Новороссийского р-на Краснодарского кр. Осн. РВК: д. 24, 1945 г., л. 508.

КУТАХИН Егор Тереньтьевич, род. в 1913 г., русский. Ряд. Пропал без вести в 1943 г. Осн. РВК: д. 10, ч. 1, 1951 г., л. 151.

КУТНЕНКО Ефим Акимович, род. в 1921 г., русский. Ряд. Умер от ран в 1945 г. Пох. г. Кутаиси. Осн. РВК: д. 10, ч. 1, 1951 г., л. 274.

КУФАНОВ Иодар Песланович, род. в 1915 г., Кошехабльский р-н Краснодарского кр. Ряд., стр. 1275 сп, 387 сД. Погиб в бою 05.11.1943 г. Пох. южн. линии ж. д. у Турецкого Вала. Осн. ЦАМО: оп. 18001, д. 1133, л. 154.

КУФАНОВ Талюстен Худович, род. в а. Уляп Красногвардейского р-на Краснодарского кр., адыгеец. Ряд. Пропал без вести 00.03.1944 г. Осн. РВК: Д. 10, 1957 г., л. 94.

КУХОБА Захар Петрович, род. в 1905 г., с. Натырбово Кошехабльского р-на Краснодарского кр., русский. Ряд. Пропал без вести 00.05.1942 г Осн. ЦАМО: список, К-343.

КУЦ Антонина Афанасьевна, род. в 1921 г. С-т 236 сД. Умерла от ран 17.05.1945 г. Осн. РВК: д. 10, 1957 г., л. 119.

КУЧЕГУРОВ Тимофей Степанович, русский. Ряд., стр. 23 гв. сп. Погиб в бою 27.02.1945 г Пох. у вала юго-зап. д. Рогау-Розенау, Германия. Осн. РВК: д. 21, 1944 г., л. 97

КУЧМЕЗОВ Рамазан Анатольевич, род. в 1914 г., а. Егерухай Кошехабльского р-на Краснодарского кр. Ряд., п/п 38693. Умер от ран 24.04.1944 г. Пох. сев. вост. окр. д. Нуйно Камен. Каширского р-на Волынской обл., мог. № 2. Осн. РВК: д. 24, 1945 г., л. 550.

КУЧУГУРОВ Иван Степанович, род. в 1913 г., Дмитриевский с/с Кошехабльского р-на Краснодарского кр. Ряд., кавалерист п/п 33127. Пропал без вести 00.04.1943 г. Осн. ЦАМО: оп. 977520, д. 147, л. 211 об.

КУШАЕВ Назир Позаович, род. в 1908 г., а. Кошехабль Кошехабльского р-на Краснодарского кр. Призван в ВС в 1942 г. Ряд., стр. Пропал без вести 04.03.1942 г. Осн. ЦАМО: оп. 977520, д. 13, л. 231.

КУШВИДОВ Александр Павлович, род. в 1915 г., Вольненский с/с Кошехабльского р-на Краснодарского кр. Ряд., связист. Пропал без вести 00.05.1943 г. Осн. ЦАМО: оп. 977520, д. 310, л. 25.

КУШВИДОВ Василий Павлович, род. в 1903 г., ст-ца Лабинская Лабинского р-на Краснодарского кр. Ряд. Пропал без вести 00.03.1943 г Осн. ЦАМО: оп. 18004, д. 526, л. 193 об.

КУШХОВ Алий Умарович, род. в 1906 (1901) г., адыгеец. Призван в ВС в 1941 г. Л-т п/п 26791 «Х». Пропал без вести 00.01.1944 г. Осн. ЦАМО: оп. 977520, д. 147, л. 209.

КУШХОВ Амербий Хачашевич, род. в 1905 г., а. Ходзь Кошехабльского р-на Краснодарского кр. Пропал без вести 00.05.1943 г. Осн. ЦАМО: оп. 977520, д. 310, л. 24.

КУШХОВ Асхад Алимович, род. в 1910 г., а. Блечепсин Кошехабльского р-на Краснодарского кр. Призван в ВС в 1941 г Ряд., стр. Пропал без вести 00.04.1943 г Осн. ЦАМО: оп. 977520, д. 147, л. 209.

КУШХОВ Ахмед Татлюстанович, род. в 1912 (1905) г., а. Блечепсин Кошехабльского р-на Краснодарского кр., адыгеец. Призван в ВС в 1941 г. Ряд., стр. Пропал без вести 00.04.1943 г. Осн. ЦАМО: оп. 977520, д. 147, л. 209.

КУШХОВ Махмуд (Масхуд) Аминович, род. в 1914 г., а. Блечепсин Кошехабльского р-на Краснодарского кр., адыгеец. Призван в ВС в 1941 г. Ряд., стр. 761 сп, 317 сД. Погиб в бою 22.04.1943 г Пох. х. Сиротский Краснодарского кр., кр. кладб. Осн. ЦАМО: оп. 977520, д. 147, л. 209.

КУШХОВ Мусса Мазагович, род. в 1926 г. (1922 г.), адыгеец. Ряд., оруд. номер. 945 сп, 380 сД. Умер от ран 02.10.1942 г. Осн. ЦАМО: оп. 818883 с, д. 1266, л. 48.

КУШХОВ Питу (Титу) Калагериевич (Калич.), род. в 1907 (1906) г. а. Ходзь Кошехабльского р-на Краснодарского кр. Ряд. Пропал без вести 00.08.1942 г Осн. РВК: кн. выд. изв., К-118.

КУШХОВ Схатбий Канаметович, род. в 1907 (1906) г., адыгеец. Призван в ВС в 1941 г. Ряд., стр. Пропал без вести 00.04.1943 г. Осн. ЦАМО: оп. 977520, д. 147, л. 209.

КУШХОВ Хамид Аминович, род. в 1912 г., а. Блечепсин Кошехабльского р-на Краснодарского кр., адыгеец. Призван в ВС в 1941 г. Пропал без вести 00.04.1943 г Осн. ЦАМО: оп. 977520, д. 147, л. 209.

КУЩ Василий Филиппович, род. в 1895 г. Ряд. Умер от ран 15.09.1943 г. Осн. РВК: д. 24, 1945 г., л. 487.

КУЩЕВ Роман Федотович, род. в 1905 г., с. Натырбово Кошехабльского р-на Краснодарского кр. Ряд., стр. Пропал без вести 00.01.1942 г. Осн. РВК: кн. выд. изв., К-287



ЛАБИНЦЕВ Демьян Андреевич, род. в 1914 г., ст-ца Родниковка Лабинского р-на Краснодарского кр. Призван в ВС Лабинским РВК в 1941 г. Ст-на, шофер 1175 сп. Пропал без вести 00.05.1943 г. Осн. РВК: кн. выд. изв., К-63.

ЛАБИНЦЕВ Максим Иванович, род. в 1904 г., к-з «Общий труд» Кошехабльского р-на Краснодарского кр., русский. Ряд. 113 сД. Пропал без вести 00.04.1942 г Осн. ЦАМО: оп. 18003, д. 534, л. 511.

ЛАВРИКОВ Василий Никитович, род. в 1916 г., х. Вольный Кошехабльского р-на Краснодарского кр., русский. Пропал без вести 00.06.1942 г Осн. РВК: д. 10, ч. 2, 1951 г.

ЛАВРИКОВ Дмитрий Никитович, русский. С-т. Погиб в бою 00.08.1943 г Пох. с. Курлацкое Ростовской обл., братская мог. Осн. РВК: д. 10, 1950 г., л. 554.

ЛАВРИНЕНКО Иван Иванович, род. в 1912 г., с. Натырбово Кошехабльского р-на Краснодарского кр. Ряд. Пропал без вести 00.01.1943 г. Осн. ЦАМО: оп. 977520, д. 524, л. 350 об.

ЛАВРИНЕНКО Тимофей Иванович, род. в 1906 г., с. Натырбово Кошехабльского р-на Краснодарского кр. Ряд., связист 428 олбс. Пропал без вести 06.09.1944 г. Осн. ЦАМО: оп. 18002, д. 1216, л. 41.

ЛАВРОВ Евгений Алексеевич, род. в с. Натырбово Кошехабльского р-на Краснодарского кр. Ряд. Пропал без вести 00.05.1943 г. Осн. РВК: д. 20, л. 45.

ЛАДИК Василий Емельянович, род. в 1910 г., Магдалиновский р-н Днепропетровской обл. Гв. л-т, ком. вз-да ПТР 321 гв. сп, 101 гв. сД. Погиб в бою 16.03.1945 г Пох. 250 м юго-зап. окр. г. Яново, полков. кладб., мог № 49. Осн. РВК: д. 34, л. 274.

ЛАДИК Сергей Емельянович, род. в 1910 г., с. Дмухайловка Магдалиновского р-на Днепропетровской обл. Гв. л-т, ком. вз-да в/ч 321, гв. сп, 101 гв. сД. Погиб в бою 16:03.1945 г. Пох. 250 м юго-вост. г Яново, полк. кладб., мог. 49. Осн. ЦАМО: оп. 11458, д. 799, л. 25.

ЛАДЫКИН Григорий Григорьевич, род. в 1912 г., ст-ца Андрюковская Краснодарского кр., русский. Ряд., сапер 344 осб, 318 сД. Погиб в бою 26.07 1943 г Пох. южн. скаты г. Долгая, сев. вост. г Новороссийска Краснодарского кр. Осн. ЦАМО: оп. 18001, д. 557, л. 95 об.

ЛАЗАРЕВ Иван Афанасьевич, русский. Ряд. Погиб в бою 03.02.1942 г. Пох. д. Филонкино Старорусского р-на Ленинградской обл. Осн. РВК: д. 24, 1945 г., л. 1.

ЛАЗАРЕВ Петр Васильевич, род. в 1908 г., с. Натырбово Кошехабльского р-на Краснодарского кр. Ряд., стр. Пропал без вести 00.04.1943 г. Осн. ЦАМО: оп. 977520, д. 118, л. 22 об.

ЛАЗЕЙНЫЙ Алексей Александрович, род. в 1922 г., Кошехабльский р-н Краснодарского кр., русский. Ряд., стр. 24 сД ЮЗФ. Умер от ран 24.08.1943 г. Пох. д. Лисихи Змиевского р-на Харьковской обл, кладб. Осн. ЦАМО: оп. 18001, д. 841, л. 74 об.

ЛАКИН Петр Алексеевич, род. в 1903 г., ст-ца Губская Мостовского р-на Краснодарского кр. Призван в ВС в 1941 г Ряд., кавалерист. Пропал без вести 00.04.1943 г. Осн. ЦАМО: оп. 977520, д. 147, л. 210.

ЛАКОСИН Ефим Иванович, русский. Ряд., телефонист 808 сп. Умер от ран 29.08.1943 г Пох. в р-не дома лесника 2,5 км сев. с. Большая Гамольша Харьковской обл. Осн. РВК: д. 24, 1945 г л. 450.

ЛАНДИН Семен Иванович, род. в 1912 г., х. Нагольный Котельниковского р-на Сталинградской обл. Ряд., стр. Пропал без вести 00.07.1942 г Осн. РВК: кн. выд. изв., Л-18.

ЛАНДЫШЕВ Сергей Григорьевич, род. в 1904 (1907) г., х. Макаровский Кошехабльского р-на Краснодарского кр. Призван в ВС в 1942 г. Ряд., стр. Пропал без вести 00.04.1943 г. Осн. ЦАМО: оп. 977520, д.147, л. 213.

ЛАНИН Василий Никитович, род. в 1920 г., Лубзавод Кошехабльского р-на Краснодарского кр., русский. Призван в ВС в 1940 г. С-т, ком. отд. 39 тп. Погиб в бою 03.08.1943 г. Пох. д. Казацкая на Курской дуге. Осн. ЦАМО: оп. 18001, д. 751, л. 100.

ЛАНИН Никита Георгиевич, русский. Ряд. п/п 791, ч. 90. Умер от ран 22.12.1942 г. Пох. х. Паньжина Иловлинского р-на Сталин. обл. (так указано в докум.). Осн. РВК: д. 24, 1945 г., л. 438.

ЛАННИН Степан Мефодьевич, род. в 1914 г., русский. Ряд. Умер от ран 25.07 1944 г Пох. г. Ровно, воинское кладб. Осн. РВК: д. 24, 1945 г. л. 454.

ЛАПТЕВ Федор Дмитриевич, род. в 1921 г., Кошехабльский р-н Краснодарского кр. С-т, ком. отд. 22 мсбр. Пропал без вести 20.08.1942 г. в ст. Кагалинская Иловлинского р-на Сталинградской обл. Осн. ЦАМО: оп. 818883 с, д. 1844, л. 7 об.

ЛАРИН Николай Федорович, род. в 1912 г., х. Семено-Макаровский Кошехабльского р-на Краснодарского кр. Призван в ВС в 1941 г. Ряд., стр. Пропал без вести 00.04.1943 г. Осн. ЦАМО: оп. 977520, д. 147, л. 214.

ЛАТИН Павел Иванович, русский. Ряд. п/п 31828. Умер от болезни 22.05.1944 г. Пох. г Дилижане, Армения. Осн. РВК: д. 24, 1945 г., л. 452.

ЛАЩУГА Пантелей Кириллович. Мл. с-т 177 сп. Пропал без вести 18.01.1945 г. Осн. ЦАМО: оп. 18003, д. 1021, л. 140.

ЛЕБЕДЕВ Никита Владимирович, род. в 1919 г., русский. Ряд., разведчик п/п 11316. Погиб в бою 01.11.1943 г Пох. пос. Эльтиген г. Керчи. Осн. ЦАМО: оп. 18002, д. 66, л. 187

ЛЕБЕДЕВ Федор Никитович, род. в 1919 г., с. Кочерыжка П-Городецкого р-на Днепропетровской обл. Ряд., сапер 31 олыжбр, 14 А. Погиб в бою 25.09.1943 г. Пох. выс. 237, 1 Мурманской обл. Осн. ЦАМО: оп. 18001, д. 816, л. 235.

ЛЕВАНДРОВСКИЙ (ЛЕВАНДОВСКИЙ) Виктор Сафронович, род. в 1926 г. ст. Руднещы Песчанского р-на винницкой обл. Ряд. стр. 240 гв. сп, 74 гв. сД. Погиб в бою 27.01.1945 г. Пох. южн. окр. г. Познань, 173 квартал, мог. № 2. Осн. ЦАМО: оп. 18003, д. 184, л. 92.

ЛЕВЧЕНКО Александр Васильевич, род. в 1926 г., Ярославский р-н Краснодарского кр. Ряд., стр. 107 сД, 516 сп. Пропал без вести 18.07 1944 г. в р-не с. Волчковце Тернопольской обл. Осн. ЦАМО: оп. 18002, д. 693, л. 57

ЛЕВЧЕНКО Георгий Васильевич, род. в 1920 г., ст-ца Ярославская Мостовского р-на Краснодарского кр. Призван в ВС в 1941 г. С-т. Пропал без вести 00.04.1943 г Осн. ЦАМО: оп. 977520, д. 147, л. 211 об.

ЛЕВШАКОВ Игнат Сергеевич, род. в 1901 г., ст-ца Костромская Ярославского р-на Краснодарского кр. Призван в ВС в 1941 г. Ряд., стр. 181 кп. Пропал без вести 00.02.1942 г. Осн. ЦАМО: оп. 977520, д. 278, л. 308.

ЛЕВШИН Илья Титович, род. в 1909 г., Константиновский с/с Киргизмаякинского р-на Уфимской обл. С-т, танкист. Пропал без вести 00.04.1943 г Осн. РВК: кн. выд. изв., Л-48.

ЛЕГВИН (ЛОГВИН) Георгий Михайлович, род. в 1913 г. Пропал без вести 00.04.1943 г. Осн. РВК: кн. выд. изв., Л-41.

ЛЕГЕЗИН Евгений Никифорович, русский. Ряд. Умер от ран 10.10.1942 г. Осн. РВК: д. 10, 1956 г., л. 54.

ЛЕГКОДЫМОВ Яков Трофимович, род. в 1914 г., г. Ардон Орджоникидзевского кр. Ряд., стр. Пропал без вести 11.09.1941 г Осн. РВК: кн. выд. изв., Л-54.

ЛЕДЕНЕВ Иван Иванович, род. в 1902 г с. Натырбово Кошехабльского р-на Краснодарского кр. Ряд., стр. Пропал без вести 00.04.1943 г. Осн. ЦАМО: оп. 977520, д. 118, л. 22.

ЛЕКОВ Пантелей Алексеевич, русский. Ряд. п/п 34092. Погиб в бою 01.07 1943 г. Пох. пос. Станичка, г. Новороссийск Краснодарского кр. Осн. РВК: д. 10, 1950 г., л. 483.

ЛЕНЁВ Пантелей Алексеевич, род. в 1921 г., Кошехабльский р-н Краснодарского кр. Ряд., стр. 255 кбмп, 14 б. Погиб в бою 01.07 1943 г. Пох. пос. Станичка, г. Новороссийск Краснодарского кр. Осн. ЦАМО: оп. 18001, д. 233, л. 163 об.

ЛЕОНОВ Иван Васильевич, род. в 1926 г., х. Казенно-Кужорский Кошехабльского р-на Краснодарского кр., русский. С-т, ком. отд. 357 осб, 1378 сп, 87 сД. Погиб в бою 10.01.1945 г. Пох. м. Джиграмзда, дивиз. кладб., мог. № 28, Латвия. Осн. ЦАМО: оп. 18003, д. 180, л. 106 об.

ЛЕОНОВ Иван Романович, род. в с. Штурбино Шовгеновского р-на Краснодарского кр. Ряд. Погиб в бою 08.04.1942 г. Пох. с. Львовка Андроповского р-на Сталинской обл. Осн. извещение № 228 Кавказского полка от 14.04.1942 г. № 1/144.

ЛЕОНОВ Стефан Игн., род. в 1910 г х. Соколов Кошехабльского р-на Краснодарского кр. Ряд. Пропал без вести 12.10.1944 г. Осн. ЦАМО: оп. 18002, д. 1615, л. 26.

ЛЕОНОВИЧ Александр Николаевич, род. в 1925 г Ряд., ефр. 99 ап. Погиб в бою 23.08.1944 г. Пох. в Польше. Осн. РВК: кн. выд. изв., Л-22.

ЛЕПЁХИН Николай Митрофанович, род. в 1915 г., с. Вольное Кошехабльского р-на Краснодарского кр., русский. Ст. л-т 17 огвтп, ком. танкового взвода. Пропал без вести в 1943 г. Осн. РВК: д. 21, 1943 г л. 71.

ЛЕПЁХИН Петр Андреевич, род. в 1925 г. Ряд., стр. Погиб в бою 00.03.1943 г Осн. РВК: кн. выд. изв., Л-33.

ЛЕПЁХИН Петр Николаевич, род. в 1925 г., Грязнухинский с/с Армавирского р-на Краснодарского кр. Ряд. Погиб в бою 00.03.1943 г. Пох. г Горячий Ключ Краснодарского кр. Осн. ЦАМО: оп. 18004, д. 526, л. 196.

ЛЕПТЕВ Петр Гаврилович, род. в 1924 г., к-з им. Сталина Кошехабльского р-на Краснодарского кр. Ряд, казак, сабельный 9 КкқД. Умер от ран 03.11.1943 г. Пох. с. Владимировка Чаплинского р-на Запорожской обл. Осн. ЦАМО: оп. 18001, д. 1140, л. 44.

ЛИКИН Николай Стефанович, род. в 1911 г с. Натырбово Кошехабльского р-на Краснодарского кр., русский. Ряд. Пропал без вести 29.03.1944 г Осн. РВК: д. 24, 1945 г., л. 435.

ЛИМЕЖКО Иван Давыдович, род. в 1903 г., ст-ца Владимирская Лабинского р-на Краснодарского кр., русский. Ряд., стр. Пропал без вести 00.03.1943 г. Осн. ЦАМО: оп. 18004, д. 520, л. 193 об.

ЛИПКИН Семен Николаевич (Нифедович), род. в 1915 г., х. Семено-Макаровский Кошехабльского р-на Краснодарского кр. Ряд. Погиб в бою 25.05.1944 г. Осн. РВК: кн. выд. изв., Л-19.

ЛИПКИН Степан Мифодьевич (Нифедович), род. в 1900 г., х. Свободный труд Кошехабльского р-на Краснодарского кр. Ряд. п/п 89577 Умер от ран 25.07.1944 г. Пох. г. Ровно, Украина. Осн. РВК: кн. выд. изв., Л-20.

ЛИСУНОВ Илья Тихонович, род. в 1901 г., ст-ца Чернореченская Мостовского р-на Краснодарского кр. Призван в ВС в 1941 г. Ряд., кладовщик п/п 57392 «П». Пропал без вести 00.11.1944 г. Осн. ЦАМО: оп. 977520, д. 147, л. 207.

ЛИТВИНЕНКО Василий Максимович, род. в 1904 (1914) г., с. Натырбово Кошехабльского р-на Краснодарского кр. Ряд., кавалерист п/п 72/183. Пропал без вести 00.05.1943 г. Осн. – ЦАМО: оп. 977520, д. 118, л. 23 об.

ЛИТВИНЕНКО Герасим Иванович, род. в 1902 г., с. Натырбово Кошехабльского р-на Краснодарского кр. Ряд., стр. Пропал без вести 00.03.1943 г. Осн. ЦАМО: оп. 18004, д. 526, л. 195.

ЛИТВИНЕНКО Григорий Лукьянович, род. в х. Соколов Кошехабльского р-на Краснодарского кр. Мл. с-т 19 сабр. Пропал без вести 06.03.1945 г. Осн. РВК: д. 21, 1944 г., л. 98.

ЛИТВИНОВ Алексей Александрович, род. в 1907 г., Кошехабльский р-н Краснодарского кр., русский. Ряд. 32 гв. КККп, 9 ККД. Погиб в бою 17.04.1945 г. Пох. на поле боя 1 км от с. Маркувин, Чехословакия. Осн. ЦАМО: оп. 18003, д. 765, л. 44.

ЛИТВИНОВ Алексей Иванович, род. в 1921 г., с. Натырбово Кошехабльского р-на Краснодарского кр., русский. Ряд., стр. 2 омсб, 80 мсб. Пропал без вести 17.05.1942 г. Осн. ЦАМО: оп. 818883с, д. 1381, л. 27

ЛИТВИНОВ Иван Иванович, род. в 1907 г., с. Натырбово Кошехабльского р-на Краснодарского кр. Ряд., стр. Пропал без вести 00.04.1943 г. Осн. ЦАМО: оп. 977520, д. 471, л. 155 об.

ЛИТВИНОВ Илья Мифодьевич, род. в 1912 г. Ряд. Пропал без вести 00.05.1943 г. Осн. РВК: кн. выд. изв., Л-60.

ЛИТВИНОВ Константин Герасимович, род. в 1902 г., Дмитриевский с/с Кошехабльского р-на Краснодарского кр., русский. Ряд., стр. 416 сп, 112 сД. Погиб в бою 12.10.1943 г Пох. д. Ясноградько Дыльерского р-на Киевской обл. Осн. ЦАМО: оп. 18001, д. 1062, л. 46.

ЛИТВИНОВ Михаил Константинович, род. в 1927 г., Кошехабльский р-н Краснодарского кр., русский. Ряд. 107 осбр, 18 А. Погиб в бою 10.09.1943 г. Пох. на горе Мысхако, г. Новороссийск Краснодарского кр. Осн. ЦАМО: оп. 18001, д. 930, л. 8.

ЛИТВИНОВ Павел Мифодьевич, род. в 1914 г. Ряд. Пропал без вести 00.05.1943 г. Осн. РВК: кн. выд. изв., Л-61.

ЛИТВИНОВ Петр Гаврилович, род. в 1896 (1906) г Кошехабльский р-н Краснодарского кр., русский. Ряд., стр. 185 сп, ЮЗФ. Умер от ран 21.04.1943 г. в ЭВГ № 1912. Пох. с. Мача Балашевского р-на Саратовской обл. Осн. ВМА: ф. 1912, оп. 1, д. 1, л. 18, отд. 2, хр. 455.

ЛИТВИНОВ Тимофей Мифодьевич, род. в 1924 г., с. Крищатик Черкасского р-на Киевской обл. Ряд., п/п 34358. Пропал без вести 00.10.1943 г Осн. РВК: кн. выд. изв., Л-27.

ЛИТОВ Лохарбий Начухович, род. в 1920 г., а. Хачемзий Кошехабльского р-на Краснодарского кр. Ряд., стр. Пропал без вести 00.03.1943 г. Осн. ЦАМО: оп. 18004, д. 526, л. 197.

ЛИТФИН Трофим Павлович, род. в 1908 г. Ряд. Погиб в бою 26.11.1942 г. Осн. РВК: д. 10, 1950 г., л. 51.

ЛИФАРЕВ Петр Герасимович, род. в 1912 г., х. Вольный Кошехабльского р-на Краснодарского кр. Ряд. п/п 46337. Пропал без вести 00.04.1944 г. Осн. РВК: д. 10, 1951 г.

ЛИФАРЕВ Сергей Герасимович, род. в 1907 г., ст-ца Ярославская Ярославского р-на Краснодарского кр., русский. Ряд., стр. Погиб в плену 30.04.1944 г. Пох. в Германии. Осн. ЦАМО: оп. 977520, д. 837, л. 45 об.

ЛИФЕЖКО Николай Федорович, род. в 1922 г., русский. Ряд. Погиб в бою 00.05.1942 г. Осн. РВК: д. 10, 1956 г., л. 41.

ЛИФОНЬКО Григорий Федорович, род. в 1925 г., х. Дмитриевский с/с Кошехабльского р-на Краснодарского кр., русский. Ряд., зам. ком. отд. 164 гв. сп, 55 гв. сД. Пропал без вести 21.01.1943 г. Осн. ЦАМО: оп. 18001, д. 810, л. 123.

ЛИХАЧЕВ Михаил Ильич, русский. Ряд., заряж. 83 омсбр. Погиб в бою 26.09.1943 г. Пох. в Черном море в р-не г. Анапы. Осн. ЦАМО: оп. 18001, д. 939, л. 218.

ЛИХОВЕНКО Яков Сидорович, род. в 1899 г., Ставропольский кр. Ряд. Погиб в бою 01.12.1942 г. Пох. ст. Прохладная (так указано в докум.). Осн. РВК: кн. выд. изв., Л-56.

ЛИХОИВАНОВ Николай Семенович, род. в 1926 г., г. Майкоп Краснодарского кр. Ряд. п/п 43875. Пропал без вести 00.12.1944 г. Осн. ЦАМО: оп. 18004, д. 1691, л. 137.

ЛИХОНИН Василий Антонович, род. в 1897 г., ст-ца Костромская Ярославского р-на Краснодарского кр. Ряд., стр. Пропал без вести 00.03.1943 г. Осн. ЦАМО: оп. 18004, д. 526, л. 193 об.

ЛИХОНИН Иван Владимирович, род. в 1907 г., Кошехабльский р-н Краснодарского кр. Ряд., стр. 178 сп. Умер от ран 06.06.1942 г. в ВСП-331, СЭГ-415. Пох. г. Сталинград, кл. 1, мог. 751. Осн. ВМА: ф. 415, оп. 1, д. 1, л. 2 об.

ЛОБЗА Сергей Петрович, род. в 1910 г., Кошехабльский р-н Краснодарского кр., русский. Гв. с-т, телефонист 3 гв. кД. Погиб в бою 02.02.1945 г. Пох. д. Фледерборн, р-н г. Раценбург, Германия. Осн. ЦАМО: оп. 18003, д. 299, л. 245.

ЛОБОВ Ефим Никитович, род. в 1907 г., ст-ца Губская Мостовского р-на Краснодарского кр. Ряд., стр. Пропал без вести 00.07.1943 г. Осн. ЦАМО: оп. 977520, д. 680, л. 70 об.

ЛОБОВ Иван Никитович, род. в 1908 г., ст-ца Беслинеевская Мостовского р-на Краснодарского кр. Ряд., минометчик. Пропал без вести 00.04.1943 г. в р-не г. Сталинграда. Осн. ЦАМО: оп. 977520, д. 147, л. 207.

ЛОГАЧЕВ Николай Петрович, род. в 1905 г., ст-ца Петропавловская Курганинского р-на Краснодарского кр., русский. Призван в ВС в 1941 г. Ряд., стр. Пропал без вести 00.02.1944 г. Осн. ЦАМО: оп. 977520, д. 908, л. 34.

ЛОГВАНОВ (ЛОГВИНОВ) Алексей Филиппович, род. в 1914 г., Краснодарский кр. Ряд., стр. 73 сп. Умер от ран 29.03.1943 г. в Г № 275. Пох. с. Сапогово Курской обл. Осн. ЦАМО: оп. 18001, д. 1401, л. 235.

ЛОГВИН Георгий Михайлович, род. в 1913 г., г. Уральск. Призван в ВС в 1941 г. Ряд., стр. Пропал без вести 00.04.1943 г Осн. ЦАМО: оп. 977520, д. 147, л. 207 об.

ЛОЗОВОЙ Владимир Локтионович, род. в 1908 г., ст-ца Переправная Мостовского р-на Краснодарского кр. Ряд. Пропал без вести 00.05.1943 г. Осн. ЦАМО: оп. 18004, д. 2332, л. 327.

ЛОПАДЕНКО Степан Михайлович, род. в 1918 г., Натырбовский с/с Кошехабльского р-на Краснодарского кр. Призван в ВС в 1939 г. Ряд., стр. Пропал без вести 00.05.1943 г. Осн. ЦАМО: оп. 977520, д. 13, л. 231.

ЛОСЕВ Григорий Михайлович, род. в 1900 г., ст-ца Лабинская Лабинского р-на Краснодарского кр. Ряд., стр. 889 сп, 197 сД, 63 А. Пропал без вести 09.08.1942 г. Осн. ЦАМО: оп. 818883с, д. 1447, л. 50.

ЛОСЕВ Павел Михайлович, род. в 1903 г., х. Казенно-Кужорский Кошехабльского р-на Краснодарского кр., русский. Призван в ВС в 1941 г. Ряд., кавалерист в/ч 1563, 186 кав. п. Пропал без вести 00.09.1942 г. Осн. ЦАМО: оп. 977520, д. 147, л. 206.

ЛОСКУТОВ Владимир Федорович, род. в 1925 г., русский. Ряд. Умер от ран 28.10.1943 г. Пох. г. Днепропетровск Днепропетровской обл. Осн. РВК: д. 24, 1945 г., л. 792.

ЛУБАШЕВ Алексей Петрович, род. в 1913 (1912) г., с. Натырбово Кошехабльского р-на Краснодарского кр., русский. Ряд., стр. 8 сп, 32 сД. Погиб в бою 13.12.1943 г. Пох. х. Юрасов (Юркино) Керченский полуостров. Осн. сообщение Ленинского РВК Крымской Республики исх. № 1260 от 03.12.1990 г.

ЛУЗГИН Андрей Трофимович, род. в 1912 г., с. Проитечево Елецкого р-на Орловской обл. Призван в ВС в 1941 г. Ряд., стр. Пропал без вести 00.04.1943 г Осн. ЦАМО: оп. 977520, д. 147, л. 210 об.

ЛУЗГИН Иван Трофимович, род. в 1926 г., с. Проитечево Елецкого р-на Орловской обл. Призван в ВС в 1943 г. Ряд., стр. Пропал без вести 00.04.1943 г Осн. ЦАМО: оп. 977520, д. 147, л. 210 об.

ЛУКАВНЕВ Алексей Федорович, род. в 1913 г., ст-ца Надеждинская Спокойненского р-на Краснодарского кр. Ряд. Пропал без вести 00.03.1943 г. Осн. ЦАМО: оп. 977520, д. 253, л. 191.

ЛУКАШЕВ Дмитрий Евграфович, род. в 1911 г., Кошехабльский р-н Краснодарского кр., русский. Ряд., оруд. номер в/ч 30 СКЖД, 59 ап. Погиб в бою 23.01.1944 г. Пох. с. Подорожное Янушпольского р-на Житомирской обл. Осн. ЦАМО: оп. 18002, д. 98, л. 33.

ЛУКОНИН Михаил Васильевич, род. в 1907 г., с. Лётки Мордовской АССР. Ряд., стр. Пропал без вести 00.03.1943 г. Осн. ЦАМО: оп. 977520, д. 253, л. 191.

ЛУКЬЯНЕНКО Митрофан Прокофьевич, род. в 1910 г. Ряд. Пропал без вести 06.06.1942 г. Осн. РВК: кн. выд. изв., Л-14.

ЛУКЬЯНЕНКО Петр Трофимович, род. в 1921 г., русский. Ряд., стр. 14 бр. Умер от ран 11.04.1942 г. в ЭВГ № 4012. Пох. г. Чебаркуль Челябинской обл. Осн. ЦАМО: оп. 818883 с, д. 939, л. 87

ЛУКЬЯНЕНКО Федор Антонович, род. в 1915 г., Кошехабльский р-н Краснодарского кр. Ряд., стр. 1339 гсп, 318 гсД. Погиб в бою 11.12.1944 г. Пох. с Бочков, Чехословакия. Осн. ЦАМО: оп. 18003, д. 82, л. 3.

ЛУКЬЯНОВ Василий Иванович, род. в 1922 г., русский. Ряд. Погиб в бою 06.02.1943 г. Пох. д. Богатыревка Ястребовского р-на Курской обл. Осн. РВК: д. 24, 1945 г., л. 445.

ЛУТОВ Кузьма Гаврилович, род. в 1905 г., г. Армавир Краснодарского кр. Призван в ВС в 1941 г. Ряд., стр. Пропал без вести 00.04.1943 г. Осн. ЦАМО: оп. 977520, д. 394, л. 362.

ЛУЦЕНКО Николай Семенович, род. в 1924 г., Кошехабльский р-н Краснодарского кр., русский. Ряд., наводчик 209 ипмап. Умер от ран 15.04.1945 г в ЭВГ № 4864. Пох. г. Таписау Восточная Пруссия, кладб., Германия. Осн. ЦАМО: оп. 18003, д. 833, л. 65.

ЛУЦЕНКО Семен Силантьевич, род. в 1903 г., х. Шелковников Кошехабльского р-на Краснодарского кр., русский. Ст-на. Пропал без вести в 1943 г. Осн. РВК: д. 10, 1956 г., л. 13.

ЛУЦКИЙ Дмитрий Мих., род. в 1926 г с. Барки Тербунского р-на Курской обл. Ряд., стр. 1331 сп, 318 сД. Пропал без вести 07.12.1943 г. Осн. цАМО: оп. 18002, д. 209, л. 75 об.

ЛЫЛКИН Степан Иванович, род. в 1925 г., Кошехабльский р-н Краснодарского кр. Ряд., стр. Пропал без вести 00.12.1942 г. Осн. ЦАМО: оп. 18004, д. 1573, л. 289.

ЛЫСАКОВ Григорий Антонович, род. в 1905 г, ст-ца Дондуковская Гиагинского р-на Краснодарского кр. Ряд. Пропал без вести 00.03.1943 г. Осн. ЦАМО: оп. 977520, д. 124, л. 75.

ЛЫСАКОВ Евдоким Андреевич, род. в 1911 г., а. Кошехабль Кошехабльского р-на Краснодарского кр., русский. Ряд. Пропал без вести 06.03.1944 г Осн. РВК: д. 10, 1950 г., л. 265.

ЛЫСАКОВ Михаил Акимович, род. в 1926 г., ст-ца Дондуковская Гиагинского р-на Краснодарского кр. Ряд., стр. Пропал без вести 00.05.1943 г. Осн. ЦАМО: оп. 977520, д. 837, л. 45.

ЛЫСЕНКО Георгий Лукьянович, род. в 1915 г арт. Общий Труд Кошехабльского р-на Краснодарского кр., русский. Ст. л-т, ком. вз-да автоматчиков 1438 сап. Погиб в бою 18.10.1944 г Пох. в центре г. Эндред. Венгрия. Осн. ЦАМО: список, Л-101.

ЛЯГУФОВ Амин Харунович, род. в 1919 г., а. Ходзь Кошехабльского р-на Краснодарского кр., адыгеец. Л-т, ком. вз-да 4 б, 23 осб. Погиб в бою 00.01.1942 г. Пох. с. Ямно М. Вишерского р-на Ленинградской обл. Осн. ЦАМО: оп. 818883 с, д. 1019, л. 02.

ЛЯПИЧЕВ Рем Федорович, род. в 1923 г., г. Морозовск Ростовской обл. Мл. л-т, ком. пулем. вз-да 60 сД. Погиб в бою 26.08.1944 г. Осн. ЦАМО: оп. 11458, д. 399, л. 212.

ЛЯУШЕВ Битлюстан Сагидович, род. в 1910 г., а. Хачемзий Кошехабльского р-на Краснодарского кр., адыгеец. Ст. л-т, ком. вз-да 856 сп, 283 сД. Погиб в бою 06.08.1944 г. Пох. с. Енька Белостокского р-на Белостокской обл, (так указано в докум.) Осн. ЦАМО: оп. 11458, д. 398, л. 2.

ЛЯХ Николай Петрович, род. в 1925 г., ст. Привольная Краснодарского кр. Ряд., стр. 723 сп, 395 сД. Погиб в бою 15.04.1944 г Пох. с. Мазуровка Белобожнецкого р-на Тернопольской обл. Осн. ЦАМО: оп. 18002, д. 391, л. 181

ЛЯШЕВ Харбеч Хаттикулович, род. в 1923 г., Кошехабльский р-н Краснодарского кр. Ряд., стр. 10 гв. сбр. Пропал без вести 07.09.1942 г. Пох. ст. Предмостный, Кабардино-Балкарская АССР. Осн. ЦАМО: оп. 818883с, д. 1937, л. 38 об.

ЛЯШЕНКО Григорий Иванович, род. в 1904 г., х. Гедроицкий Кошехабльского р-на Краснодарского кр. Ряд., стр. 1149 сп, 353 сД. Пропал без вести 18.07.1942 г. Пох. с. Азаровка Ворошиловградской обл. Осн. ЦАМО: оп. 818883, д. 1201, л. 114.

ЛЯШЕНКО Тимофей Терентьевич, род. в 1921 г., с. Натырбово Кошехабльского р-на Краснодарского кр. Ряд., танкист. Пропал без вести 00.03.1943 г. Осн. ЦАМО: оп. 18004, д. 526, л. 195.



МАГМЕТОВ Довлетбий Хасанович, род. в 1923 г., а. Хакуринохабль Шовгеновского р-на Краснодарского кр. Ряд., стр. Пропал без вести 00.04.1943 г. Осн. ЦАМО: оп. 977520, д. 118, л. 25.

МАЖУРЕНКО Иван Яковлевич, род. в 1923 г., х. Казенный Кошехабльского р-на Краснодарского кр., русский. Ст. с-т, ком. танка 5 огв. тбр. Погиб в бою 11.01.1945 г. Пох. сев. зап. окр. у церкви г. Дзендзица, Польша. Осн. ЦАМО: оп. 18003, д. 260, л. 120.

МАЗИНЦЕВ Марух Касхадович. Гв. ряд. в/ч 61247 Погиб в бою 05.12.1943 г. Пох. с. Глазовка Ленинского р-на Крымской обл. Осн. сообщение Ленинского РВК Крымской обл. исх. 1260 от 03.12.1990 г

МАЙКОВ Дмитрий Григорьевич, род. в 1905 г., ст-ца Дондуковская Гиагинского р-на Краснодарского кр. Ст. с-т, санинструктор 83 морб. Погиб в бою 00.11.1944 г. Осн. ЦАМО: оп. 18004, д. 540, л. 158.

МАКАЕВ Иван Иванович, род. в 1916 г., Кошехабльский р-н Краснодарского кр. Ряд., телефонист 683 обс, 259 сД. Погиб в бою 21.11.1941 г. Пох. М-Вишера Ленинградской обл. Осн. ЦАМО: оп. 818883 с, д. 419, л. 24.

МАКАОВ Аскарбий Индрисович, род. в 1922 (1923) г., а. Ходзь Кошехабльского р-на Краснодарского кр. Ряд., стр. Пропал без вести 00.05.1943 г Осн. РВК: кн. выд. изв., М-36.

МАКАОВ Исхак Хаджумарович, род. в 1922 (1923) г., а. Ходзь Кошехабльского р-на Краснодарского кр. Ряд., стр. Пропал без вести в 1941 г Осн. РВК: кн. выд. изв., М-35.

МАКАОВ Сафарбий Нухович, род. в 1917 (1916) г Ряд. Пропал без вести 00.09.1941 г. Осн. РВК: кн. выд. изв., М-147.

МАКАОВ Хазир Нахович, род. в 1907 г., а. Ходзь Кошехабльского р-на Краснодарского кр., адыгеец. Ряд., стр. 691 сп. Пропал без вести в 1943 г. в р-не х. Свобода Краснодарского кр. Осн. ЦАМО: оп. 18001, д. 244, л. 201.

МАКАОВ Хасан Леужевич. Ст. с-т. Погиб в бою 30.01.1945 г. Пох. южнее отд. домика против церкви с. Местечко Шумя. обл., братская мог., Венгрия. Осн. РВК: д. 21, 1944 г., л. 61.

МАКАРЕНКО Дмитрий Иванович, род. в 1892 г., с. Шетевское Милгородского р-на Полтавской обл. Призван в ВС в 1941 г. Ряд., конный разведчик. Пропал без вести 00.04.1943 г. Осн. ЦАМО: оп. 977520, д. 147, л. 212 об.

МАКАРЕНКО Иван Игнатьевич, род. в 1906 г., ст. Бинок Мостовского р-на Краснодарского кр. Призван в ВС в 1941 г. Ряд., артиллерист. Пропал без вести 00.04.1943 г. Осн. ЦАМО: оп. 977520, д. 147, л. 207.

МАКАРОВ Касим Титович, род. в 1901 г., а. Ходзь Кошехабльского р-на Краснодарского кр. Ряд., стр. 889 сп, 197 сД, 63 А. Пропал без вести 20.07.1942 г. Осн. ЦАМО: оп. 818883 с, д. 1447, л. 52.

МАКАРОВ Николай Львович, род. в 1910 г., Кошехабльский р-н Краснодарского кр. Ряд., стр. 102 осб, 3 гск. Погиб в бою 26.03.1942 г Пох. х. Копани Ростовской обл, братск. мог. Осн. ЦАМО: оп. 818883 с, д. 1033, л. 29.

МАКАШЕВ Василий Георгиевич, род. в 1923 г х. Игнатьевский Кошехабльского р-на Краснодарского кр., русский. Мл. с-т, зам. ком. отд. 152 дивиз., 480 сп. Умер от ран 20.03.1943 г. Пох. х. Гениевка Змеевского р-на Харьковской обл. Осн. ЦАМО: оп. 18001, д. 911, л. 16 об.

МАКЕЕВ Петр Михайлович, род. в 1901 г., ст. Темишбек Краснодарского кр. Ряд. Пропал без вести 00.05.1944 г. Осн. ЦАМО: оп. 977520, д. 145, л. 52.

МАКЛАКОВ Иван Григорьевич, род. в 1902 г., с. Никольское Воробьевского р-на Воронежской обл. Призван в ВС в 1941 г. Ст. с-т, ком. вз-да 545 сп, 389 сД. Погиб в бою 12.02.1945 г. Пох. с. Якобскирк Силезской обл. Осн. ЦАМО: оп. 11458, д. 862, л. 270.

МАКОВЕЦКИЙ Алексей Иванович, род. в 1913 г., х. Красный Кошехабльского р-на Краснодарского кр., русский. Пропал без вести 00.10.1941 г. Осн. РВК: д. 24, 1945 г., л. 427.

МАКОВЕЦКИЙ Семен Иванович, род. в 1910 г., х. Красный Кошехабльского р-на Краснодарского кр., русский. Мл. л-т, ком. вз-да в/ч 2451, ЭВГ № 2626. Пропал без вести 00.06.1942 г. Осн. РВК: д. 21, 1943 г., л. 120.

МАКОВКА Петр Романович, род. в 1909 г., с. Унароков Ярославского р-на Краснодарского кр., русский. Ряд., стр. Пропал без вести в 1943 г. Осн. РВК: кн. выд. изв., М-66.

МАКСИМОВ Василий Николаевич, род. в 1916 г., с. Натырбово Кошехабльского р-на Краснодарского кр. Призван в ВС в 1941 г. Ряд., стр. Пропал без вести 00.08.1942 г. Осн. ЦАМО: оп. 977520, д. 1012, л. 332 об.

МАЛАХОВ Амербий Салихович, род. в 1927 (1921) г., а. Блечепсин Кошехабльского р-на Краснодарского кр., адыгеец. С-т, ком. стр. кав. отд. 851 сп, 278 сД, 21 А. Пропал без вести 27.08.1942 г. Осн. ЦАМО: оп. 818883 с, д. 1933, л. 4 об.

МАЛЕНКО Егор Семенович, род. в 1899 г., ст-ца Кужорская Майкопского р-на Краснодарского кр. Ряд., стр. Пропал без вести 00.04.1943 г. Осн. РВК: кн. выд. изв., М-57

МАЛСЕНТОВ Федор Иванович. Ряд. п/п 13266. Погиб в бою 27.08.1943 г. Пох. 4,5 км вост. ст-цы Неберджаевской Крымского р-на Краснодарского кр. Осн. РВК: кн. выд. изв., М-14.

МАЛУХОВ Адам Умарович, род. в 1900 г Кошехабльский р-н Краснодарского кр. Призван в ВС в 1941 г. Ряд., стр. Пропал без вести в 1945 г. Осн. ЦАМО: оп. 977521, д. 586, л. 343.

МАЛУХОВ Тали Антипович, род. в 1915 г., а. Кошехабль Кошехабльского р-на Краснодарского кр. Мл. с-т, писарь 207 сп, 76 сД, 21 А. Пропал без вести 23.07.1942 г. Осн. ЦАМО: оп. 818883с, д. 847, л. 68.

МАЛХОСЬЯН Аршах Хагим., род. в 1898 г., х. Политотдел Кошехабльского р-на Краснодарского кр. 138 сД. Пропал без вести 27.07.1942 г. Пох. с. Кр. Яр Ростовской обл. Осн. ЦАМО: оп. 18001, д. 941, л. 129.

МАЛЫХИН Алексей Ермолаевич, род. в 1909 г., Дмитриевский р-н Кошехабльского р-на Краснодарского кр., русский. Ряд., пулеметчик. Пропал без вести 00.09.1941 г. Осн. ЦАМО: оп. 18004, д. 1288, л. 186.

МАЛЫХИН Алексей Тимофеевич, род. в 1910 г., Натырбовский с/с Кошехабльского р-на Краснодарского кр. Ряд., стр. 696 сп, 383 сД, Погиб в бою 01.06.1943 г Пох. зап. ст-цы Крымской, выс. 61,0 Краснодарского кр. Осн. ЦАМО: оп. 18001, д. 289, л. 104 об.

МАЛЫХИН Дмитрий Егорович, род. в 1916 г., русский. Ст-на. Умер от ран 18.10.1944 г в омсб № 555. Пох. г. Паланка, гор. кладб., Югославия. Осн. РВК: д. 21, 1944 г л. 17

МАЛЫШЕВ Амон Шел., род. в 1911 г., Кошехабльский р-н Краснодарского кр. Крфц, телефонист. В/ч: Севастопольский оборон. р-н ЧФ. Пропал без вести 03.07 1942 г. Осн. ЦВМА: ф. 864, оп. 1, д. 124, л. 206 об.

МАЛЫШЕВ Исмаил Асхадович, род. в 1910 г., а. Блечепсин Кошехабльского р-на Краснодарского кр., адыгеец. Гв. с-т, ком. расчета 17 гмбр. Умер от ран 05.03.1944 г. в ХПЭГ № 672. Пох. г. Шолохово Калининской обл., кладб., Осн. ВМА: ф. 672, оп. 1, д. 4, л. 3, хр. 1.

МАЛЫШЕВ Махмуд Хашкович, адыгеец. Ряд. Пропал без вести 09.07 1943 г. Осн. РВК: д. 24, 1945 г л. 404.

МАЛЫШЕВИЧ Василий Владимирович, род. в 1918 г., г. Днепропетровск. Ряд., стр. Пропал без вести в 1943 г Осн. РВК: кн. выд. изв., М-81.

МАЛЫШКИН Федот Матвеевич, род. в 1900 г., Кошехабльский р-н Краснодарского кр. Ряд., стр. 343 сД. Погиб в бою 08.03.1942 г Пох. с. Кисели Алексеевского р-на Харьковской обл. Осн. ЦАМО: оп. 818883 с, д. 414, л. 64.

МАЛЬКО Петр Андреевич, род. в 1904 г., Кошехабльского р-на Краснодарского кр. Ряд. Пропал без вести 00.03.1943 г. Осн. ЦАМО: оп. 977520, д. 145, л. 52.

МАЛЬЦЕВ Дмитрий Федорович, род. в 1916 г., Краснодарский кр. Ефр., зам. ком. миномета 20 А, ЗФ. Погиб в бою 26.10.1942 г. Пох. 500 м зап. д. Золотилово Зубцовского р-на Калининской обл. Осн. ЦАМО: оп. 818883 с, д. 103, л. 112.

МАЛЬЦЕВ (МАЛЬЦОВ) Иван Варламович, род. в 1908 г., Избинский с/с. Воронежской обл. Ряд., сапер. Пропал без вести 00.04.1943 г Осн. ЦАМО: оп. 977520, д. 118, л. 22 об.

МАЛЮТЕНКО Константин Иванович, род. в 1888 г., х. Амосов Архиповский с/с Белореченского р-на Краснодарского кр. Ряд. Погиб в бою в 1944 г. в р-не г. Новороссийска Краснодарского кр. Призван в ВС Белореченским РВК. Осн. РВК: д. 10, 1950 г., л. 157.

МАМИЖЕВ Маца Хангериевич, род. в 1920 г., а. Ходзь Кошехабльского р-на Краснодарского кр., адыгеец. Мл. с-т, ст. разведчик. Управление, 109 сК. Умер от ран 01.03.1944 г. в ЭВГ № 1117 Пох. г. Ленинград на Пискаревском кладб. Осн. ЦАМО: оп. 18002, д. 229, л. 306.

МАМИЖЕВ Нурбий Хангериевич, род. в а. Ходзь Кошехабльского р-на Краснодарского кр., адыгеец. Мл. с-т. Пропал без вести 01.09.1944 г. Осн. РВК: д. 21, 1944 г., л. 2.

МАМИЖЕВ Таца Хангериевич, род. в 1921 г., Кошехабльский р-н Краснодарского кр. Мл. с-т, ком. отд. 109 сп. Умер от ран 01.03.1944 г. в ЭВГ № 1117. Пох. г. Ленинград на Пискаревском кладб. Осн. ЦАМО: оп.18002, д. 289, л. 4 об.

МАМИЖЕВ Хаджибечир Османович, род. в 1915 г., а. Блечепсин Кошехабльского р-на Краснодарского кр., адыгеец. Призван в ВС в 1941 г. Ряд., стр. п/п 197. Пропал без вести 00.04.1943 г. Осн. ЦАМО: оп. 977520, д. 857, л. 69.

МАМИШЕВ Амин Шалихович, род. в 1915 г. (1913 г.), а. Хачемзий Кошехабльского р-на Краснодарского кр. Призван в ВС в 1941 г. Ряд., стр. Пропал без вести 00.03.1943 г. Осн. ЦАМО: оп. 18004, д. 526, л. 196 об.

МАМИШЕВ Январбий Юсуфович, род. в 1919 г.,' а. Хачемзий Кошехабльского р-на Краснодарского кр. Призван в ВС в 1939 г. С-т, ком. отд. 39 тп. Погиб в бою 28.11.1942 г. Осн. ЦАМО: оп. 977520, д. 908, л. 3 об.

МАМИШЕВ Ласкад Хацуович (Хацурович), род. в 1903 г., а. Хачемзий Кошехабльского р-на Краснодарского кр. Призван в ВС в 1941 г. Ряд., стр. Пропал без вести 00.10.1943 г. Осн. ЦАМО: оп. 18004, д. 526, л. 196 об.

МАМИШЕВ Нанау (Пак) Накарович, род. в 1903 г., а. Хачемзий Кошехабльского р-на Краснодарского кр. Призван в ВС в 1941 г. Ряд., стр. Пропал без вести 00.03.1943 г. Осн. РВК: кн. выд. изв., М-26.

МАМИШЕВ Пак Накарович, род. в 1903 г., а. Хачемзий Кошехабльского р-на Краснодарского кр. Призван в ВС в 1941 г. Ряд., стр. Пропал без вести 00.03.1943 г. Осн. ЦАМО: оп. 18004, д. 526, л. 196 об.

МАМИШЕВ Январбий Юсуфович, род. в 1919 г., Кошехабльский р-н Краснодарского кр. Призван в ВС в 1939 г. Ефр., шофер МПБ, 2 отб. Погиб в бою 27.01.1942 г. Пох. с. Серебрянка, южн. окр. 1 км левее дороги Ворошиловградской обл. Осн. ЦАМО: оп. 818883с, д. 845, л. 12.

МАМКУСЕВ Таул Хангиреевич, род. в 1920 г., а. Ходзь Кошехабльского р-на Краснодарского кр. Мл. с-т, ком. отд. разведки 109 сп. Умер от ран 01.03.1944 г в ЭВГ № 1117 Пох. г. Ленинград на Пискаревском кладб. Осн. ВМА: ф. 1117, оп. 1, д. 2, л. 74, хр. 35.

МАМОНОВ Илларион Терентьевич, род. в 1902 г., х. Гидроицкий Кошехабльского р-на Краснодарского кр. С-т, ком. отд. 1149 сп, 353 сД. Пропал без вести 30.07.1942 г. в р-не с. Н-Ивановка Ростовской обл. Осн. ЦАМО: оп. 818883; д. 1201, л. 125.

МАМОНОВ Михаил Федорович, род. в 1917 г., Вольненский с-с Кошехабльского р-на Краснодарского кр. Призван в ВС в 1938 г. Ряд., стр. п/п 588 «А». Пропал без вести 00.05.1943 г. Осн. ЦАМО: оп. 977520, д. 13, л. 231 об.

МАМОНОВ Михаил Яковлевич. Ряд. Погиб в бою 02.08.1943 г. Пох. ст-ца Кущевская Краснодарского кр. Осн. сообщение Кущевского РВК Краснодарского кр. от 15.01.1990 г.

МАМОНТОВ Федор Иванович, род. в 1906 г., Кошехабльского р-на Краснодарского кр., русский. Ряд., стр. 379 гсп, 20 гсД. Погиб в бою 27.08.1943 г. Пох. 4,5 км вост. ст-цы Неберджаевской Крымского р-на Краснодарского кр. Осн. ЦАМО: оп. 18001, д. 721, л. 118.

МАМРУКОВ Меджид Каладжериевич, род. в 1912 г., а. Егерухай Кошехабльского р-на Краснодарского кр. Ряд., стр. Пропал без вести 00.05.1943 г. Осн. РВК: кн. выд. изв., М-75.

МАМУХОВ Адам Умарович, род. в 1900 г., адыгеец. Ряд., стр. Пропал без вести 00.06.1942 г. Осн. РВК: кн. выд. изв., М-121.

МАМУХОВ Аскарбий Алиевич, род. в 1925 г., х. Вольный Кошехабльского р-на Краснодарского кр., адыгеец. Гв. ряд., пулеметчик 8 отд. гв. сбр. Погиб в бою 10.09.1943 г Пох. в р-не с-за Мысхако, г. Новороссийск Краснодарского кр. Осн. ЦАМО: оп. 18001, д. 757, л. 35.

МАМХЕГОВ Исмаил Кашманович, род. в 1896 г., а. Кошехабль Кошехабльского р-на Краснодарского кр., адыгеец. Призван в ВС в 1941 г. Ряд., стр. Пропал без вести 00.04.1943 г. Осн. ЦАМО: оп. 977520, д. 857, л. 69.

МАНУЙЛОВ Александр Алексеевич, род. в 1905 г., пос. Майский Кошехабльского р-на Краснодарского кр., русский. Ряд. Пропал без вести 00.09.1943 г. Осн. РВК: д. 10, 1951 г., л. 25.

МАНЬКО Иван Кириллович, род. в 1919 г., с. Натырбово Кошехабльского р-на Краснодарского кр. Л-т, ком. мин. батареи. Пропал без вести 00.09.1943 г. Осн. ЦАМО: оп. 977520, д. 118, л. 23.

МАНЬКО Николай Васильевич, род. в 1913 г., с. Натырбово Кошехабльского р-на Краснодарского кр., русский. Ряд. Пропал без вести 16.04.1944 г. в р-не Днестровского плацдарма. Осн. ЦАМО: оп. 977520, д. 3214, л. 233.

МАНЬКО Семен Васильевич, род. в 1924 г., с. Натырбово Кошехабльского р-на Краснодарского кр., русский. Ряд., стр. 1337 сп, 318 сД. Пропал без вести 06.12.1943 г. Осн. ЦАМО: оп. 18002, д. 93, л. 61.

МАНЬКОВ Семен Михайлович, род. в 1906 г., с. Натырбово Кошехабльского р-на Краснодарского кр. Ст. с-т, ком. отд. Погиб в бою 18.07.1942 г. Пох. г. Керчь. Осн. ЦАМО: оп. 18004, д. 526, л. 196 об.

МАНЬКОВ Федор Алексеевич, род. в 1903 г., ст. Темиргоевская Курганинского р-на Краснодарского кр. Ряд., стр. Пропал без вести 00.06.1943 г Осн. ЦАМО: оп. 18004, д. 303, л. 119.

МАРГУНОВ Иван Дмитриевич, русский. С-т, ст-на роты. п/п 91109 «Н». Погиб в бою 08.05.1944 г. Пох. 300 м сев. с. Верхний Гаргун Святопольского р-на Крымской АССР. Осн. РВК: д. 24, 1945 г., л. 425.

МАРКОВ Виктор Павлович, род. в а. Кошехабль Кошехабльского р-на Краснодарского кр., русский. Ст. с-т п/п 01704. Пропал без вести 27.03.1944 г Осн. РВК: д. 24, 1945 г., л. 431.

МАРКОВ Степан Петрович, род. в 1909 г., с. Перобайское Павловского р-на Воронежской обл. Призван в ВС в 1941 г. Ряд. Пропал без вести 00.04.1943 г. Осн. ЦАМО: оп. 977520, д. 147, л. 213 об.

МАРКОВЧЕНКО Иван Павлович, русский. Гв. с-т п/п 11359. Погиб в бою 10.04.1944 г. Пох. с. Беляевка Одесской обл., на братской мог Осн. РВК: д. 24, 1945 г., л. 391.

МАРТЫНЕНКО Алексей Данилович, Ряд. Умер от ран 13.08.1943 г Пох. г Сальск, гор. кладб. Осн. РВК: д. 10, 1950 г., л. 96.

МАРТЫНОВ Дмитрий Никитович, род. в 1909 г., ст-ца Дондуковская Гиагинского р-на Краснодарского кр. Ряд. Пропал без вести 00.02.1945 г Осн. ЦАМО: оп. 977520, д. 124, л. 75 об.

МАРЧЕНКО Василий Иванович, род. в 1911 г., Вольненский с/с Кошехабльского р-на Краснодарского кр. Призван в ВС в 1941 г. С-т, коновод. Пропал без вести 00.11.1943 г Осн. ЦАМО: оп. 977520, д. 908, л. 3 об.

МАРЧУК Григорий Демьянович, русский. Погиб в бою 18.02.1945 г Пох. зап. берег р. Одер, р-н отд. домиков, Германия. Осн. РВК: д. 10, 1950 г л. 96.

МАСАЛОВ Михаил Михайлович, род. в 1925 г., ст. Владимировка Краснодарского кр. Призван в ВС Кахондским РВК. Ряд., подносчик 173 сп. 90 сД. Погиб в бою 18.09.1944 г. Пох. 150 м сев. х. Силла Тартуского уезда, Эстония. Осн. ЦАМО: оп. 18002, д. 973, л. 74.

МАСЛЮКОВ Фарфоломей Иванович, род. в 1904 г., Краснодарский кр., русский. Ряд., телефонист 628 сп, 261 сД, 30 бс. Погиб в бою 00.02.1943 г. в р-не г. Новочеркасска. Осн. сообщение Новочеркасского ГВК вх. № 481, от 09.09.1949 г.

МАСЛЮКОВ Ефрем Семенович, род. в 1911 г., с. Натырбово Кошехабльского р-на Краснодарского кр. Ряд., стр. Пропал без вести 00.04.1943 г. Осн. ЦАМО: оп. 977520, д. 118, л. 22.

МАСОРИН Николай Николаевич, род. в 1905 г, с. Кодневцы Оринского с/с Каменопад. р-на. Призван в ВС в 1941 г Ряд., пулеметчик п/п 802. Пропал без вести 00.04.1943 г Осн. ЦАМО: оп. 977520, д. 147, л. 211.

МАСТЮГИН Валерьян Михайлович, род. в 1900 г., Игнатьевский с/с Кошехабльского р-на Краснодарского кр. Призван в ВС в 1941 г. Ряд. (Хоз. рота.) Пропал без вести 10.04.1945 г. в р-не г. Варшава (Польша). Осн. ЦАМО: оп. 977520, д. 147, л. 211.

МАСТЮГИН Михаил Аверьянович, род. в 1923 г., Краснодарский кр., русский. Ряд., минометчик 152 сД, 646 сп. Погиб в бою 18.03.1943 г Пох. зап. г Мурманцы, р. Ура-Губа, выс. 288,4 кв. 9180 Мурманской обл. Осн. ЦАМО: оп. 18001, д. 911, л. 10.

МАТВЕЕВ Стефан Егорович, род. в 1908 г ст-ца Костромская Ярославского р-на Краснодарского кр. Призван в ВС в 1941 г Ряд. Пропал без вести 00.04.1943 г. Осн. ЦАМО: оп. 977520, д. 147, л. 206.

МАТВЕЕНКОВ Николай Сергеевич, род. в 1924 г., Игнатьевский с/с Кошехабльского р-на Краснодарского кр., русский. С-т, разведчик 29 гв. кп. Погиб в бою 13.10.1944 г Пох. г. Хайду-Собосло, Венгрия. Осн. ЦАМО: оп. 18002, д. 1229, л. 174.

МАТВЕЙКО Иван Федорович, русский. Ряд. 615 сп. Погиб в бою 08.03.1945 г. Пох. д. Треттин, Восточная Германия. Осн. РВК: д. 10, 1950 г:, л. 105.

МАТВЕЙКОВ Алексей Федосеевич, род. в 1915 г., а. Кошехабль Игнатьевского с/с Кошехабльского р-на Краснодарского кр., русский. Призван в ВС в 1941 г. Ряд., стр. Пропал без вести 00.04.1943 г Осн. ЦАМО: оп. 977520, д. 147, л. 210 об.

МАТЫЧЕНКО Степан Дмитриевич, род. в 1907 (1909) г., Дмитриевский с/с Кошехабльского р-на Краснодарского кр. К-н. 120 гап РГК. Погиб в бою 13.10.1941 г. Пох. г. Вязьма, воен. участок Екатерининского кладбища, мог. № 810. Осн. сообщение Краснодарского КВК от 20.06.1991 г.

МАТЫШИН Кузьма Михайлович, род. в 1905 г., Кошехабльский р-н Краснодарского кр. 58 сД. Пропал без вести 00.04.1944 г. Осн. ЦАМО: оп. 18002, д. 1589, л. 119.

МАТЮНИН Кузьма Михайлович, род. в 1905 г., х. Игнатьевский Кошехабльского р-на Краснодарского кр. Ряд., стр. 812 сп, 304 сД. Пропал без вести 31.05.1942 г. Осн. ЦАМО: оп. 818883с, д. 586, л. 269.

МАФОГОТЛЕВ Хаджебий Алиевич, род. в 1917 (1915), а. Блечепсин Кошехабльского р-на Краснодарского кр., адыгеец. Призван в ВС в 1941 г Ряд., стр. Пропал без вести 00.12.1941 г. Осн. ЦАМО: оп. 977520, д. 680, л. 71.

МАХНОНОСОВА Елена Матвеевна, род. в 1896 г русская. Ряд. в/ч 04432. Погибла в плену 15.12.1942 г Осн. РВК: д. 24, 1945 г., л. 390.

МАХОВ Николай Степанович, род. в 1912 г., ст-ца Чамлыкская Кошехабльского р-на Краснодарского кр. Ряд., стр. 696 сп, 383 сД. Погиб в бою 26.07 1942 г в р-не г. Батайска (оставлен на поле боя). Осн. ЦАМО: оп. 818883 с, д. 903, л. 88 об.

МАХОНИН Александр Алексеевич. Ряд. Погиб в бою 02.02.1945 г. Пох. г Трепюна, Чехословакия. Осн. РВК: д. 24, 1945 г л. 135.

МАХОТА Павел Захарович, род. в 1901 г., Дмитриевский р-н Голинского с/с Черниговской обл. 353 сп, 476 сД. Погиб в бою в 1941 г. Осн. ЦАМО: оп. 18001, д. 787, л. 41.

МАЦЕГОРОВ Моисей Никифорович, род. в 1905 г., х. Шелковниково Кошехабльского р-на Краснодарского кр., русский. Ряд. в/ч 1145 сп. Умер от ран 28.02.1942 г в ОВГ № 424. Пох. х. Артем Ивановского р-на Ворошиловградской обл, кладб., Украина. Осн. ВМА: ф. 424, оп. 1, д. 1, л. 7, хр. 47.

МАШИНОВ Георгий Семенович, род. в 1924 г., х. Отрадный Кошехабльского р-на Краснодарского кр., русский. Ефр., саперразв. 415 осб, 246 сД, 60 А. Погиб в бою 14.12.1944 г Пох. опушка леса юго-зап. х. Бжезины и Каменица Гирка, Кросненское воев. г Ясло Фрыштакского п-та, Польша. Осн. ЦАМО: оп. 18003, д. 20, л. 210.

МАШИНОВ Семен Григорьевич, род. в 1901 г., х. Отрадный Кошехабльского р-на Краснодарского кр. Гв. ефр. 320 гв. п, 129 гв. сД. Погиб в бою 11.04.1945 г. Пох. сев. окр. церковной площади г. Пшув, Польша. Осн. ЦАМО: оп. 18003, д. 638, л. 170.

МАШКОВ Михаил Захарович, род. в 1924 г., х. Чехрак Кошехабльского р-на Краснодарского кр., русский. Ряд. Пропал без вести 00.12.1943 г. Осн. РВК: д. 10, 1950 г., л. 475.

МАШУКОВ Бабау Питуович (Пицукович), род. в 1910 г. а. Егерухай Кошехабльского р-на Краснодарского кр. Призван в ВС в 1941 г. Ряд., стр. Пропал без вести 00.04.1943 г. Осн. ЦАМО: оп. 977520, д. 147, л. 207 об.

МАШУКОВ Копов, род. в 1897 г., Краснодарский кр. Ряд., стр. 57 осбр. Погиб в бою 08.11.1942 г. Пох. д. Рассвет Архонского р-на, Северо-Осетинская АССР. Осн. ЦАМО: оп. 18001, д. 823, л. 76.

МАШУКОВ Махмуд Бабитович, род. в 1900 г. а. Ходзь Кошехабльского р-на Краснодарского кр. Ряд., стр. 1161 сп, 351 сД, 57 А. Пропал без вести 00.05.1943 г Осн. РВК: кн. выд. изв., М-128.

МАШУКОВ Нану (Нанау) Пицукович, род. в 1890 г., а. Егерухай Кошехабльского р-на Краснодарского кр. Призван в ВС в 1941 г. Ряд., стр. Пропал без вести 00.04.1943 г. Осн. ЦАМО: оп. 977520, д. 147, л. 208.

МЕДВЕДЕВ Василий Петрович, род. в 1921 г., Развилинский р-н Ростовской обл. Призван в ВС Развилинским РВК Ростовской обл. Ст. л-т, ком. роты сп. Погиб в бою 01.01.1943 г. Пох. с. Безрукин Моздокского р-на. Осн. ОВК: ДА-1613 ФПО.

МЕДВЕДЕВ Григорий Гордеевич, род. в 1897 г., х. Игнатьевский Кошехабльского р-на Краснодарского кр., русский. Призван в ВС в 1942 г. Ряд., стр. Пропал без вести 00.04.1943 г. в р-не г. Керчи. Осн. ЦАМО: оп. 977520, д. 147, л. 210.

МЕДВЕДЕВ Иван Михайлович, род. в 1916 г., Вольненский с/с Кошехабльского р-на Краснодарского кр. Ряд. Пропал без вести 00.05.1943 г. Осн. ЦАМО: оп. 977520, д. 310, л. 25.

МЕДВЕДЕВ Кузьма Григорьевич, род. в с. Звездилино, русский. Ряд. 2 гв. кп, 2 гв. ккД. Пропал без вести 28.02.1943 г. в Харьковской обл. Осн. ЦАМО: оп. 18001, д. 642, л. 32 об.

МЕДВЕДЕВ Николай Михайлович, род. в 1905 г., х. Игнатьевский Кошехабльского р-на Краснодарского кр., русский. Ряд., стр. 182 кп. Пропал без вести 00.06.1943 г. Осн. ЦАМО: оп. 977520, д. 968, л. 170.

МЕДВЕДЕВ Павел Антонович, род. в 1907 г., Кошехабльский р-н Краснодарского кр. Гв. ст-на, пом. ком. вз-да 55 гв. сп. Погиб в бою 24.06.1944 г Пох. с. Пружинище, южн. окр., Глуцкого р-на Полесской обл. Осн. ЦАМО: оп. 18002, д. 595, л. 232.

МЕДВЕДЧУК Василий Леонтьевич, род. в 1905 г., с. Натырбово Кошехабльского р-на Краснодарского кр., русский. Ряд., стр. 77 оар (п/п 39486). Погиб в бою 13.07 1943 г. Пох. х. Плавненский Крымского р-на Краснодарского кр. Осн. ЦАМО: оп. 18001, д. 572, л. 188.

МЕДКОВ Хусен Нахович, род. в 1906 г., Кошехабльский р-н Краснодарского кр. Ряд., кавалерист, оакд. Погиб в бою 00.07 1942 г. Пох. с. Н/Подлесье в саду (так указано в докум.). Осн. ЦАМО: оп. 818883с, д. 89, л. 8.

МЕЖИНСКИЙ Иван Антонович, род. в 1913 г., с. Лядишовка Черниговского р-на Дальневосточного кр. Призван в ВС в 1941 г. Ряд., стр. п/п 4. Пропал без вести 00.04.1943 г в р-не м. Мясново, Белоруссия. Осн. ЦАМО: оп. 977520, д. 147, л. 211.

МЕЖИНСКИЙ Иван Иосипович, род. в 1909 г., Игнатьевский с/с Кошехабльского р-на Краснодарского кр. 383 сД. Пропал без вести в 1943 г. в р-не шахты № 21 Ворошиловградской обл. Осн. ЦАМО: оп. 18001, д. 570, л. 73.

МЕЖИНСКИЙ Тимофей Антонович, род. в х. Русановский Абинского р-на Краснодарского кр., русский. п/п 1965. Пропал без вести 07.02.1943 г. Осн. РВК: д. 24, 1945 г., л. 412.

МЕКИШЕВ Исмаил Тахович, Краснодарский кр. Ряд. 151 сД, 683 сп. Пропал без вести 06.09.1942 г. в р-не ст-цы Прохладной Краснодарского кр. Осн. ЦАМО: оп. 818883 с, д. 1514, л. 55.

МЕКУЛОВ Адельгерий Амирович, Краснодарский кр. Ряд., ком. отд. 279 сп, 11 сД. Пропал без вести 10.08.1942 г. Осн. ЦАМО: оп. 18001, д. 1280, л. 10.

МЕЛЬНИКОВ Абрам Иосифович, род. в 1905 г., Гиагинский р-н Краснодарского кр. Ряд., стр. 84 оар. Умер от ран 04.08.1943 г. в ЭВГ № 229. Пох. с. Байдовка Старобельского р-на Луганской обл. Осн. сообщение Луганского ОВК от 30.06.1990 г.

МЕЛЬНИКОВ Алексей Алексеевич, русский. Ряд. 815 сп. Погиб в бою 19.09.1943 г. Пох. х. Ульяновка Перещепинского р-на Харьковской обл. в отдельной мог. Осн. РВК: д. 24, 1945 г., л. 394.

МЕЛЬНИКОВ Алексей Кириллович, род. в 1907 г., Кошехабльский р-н Краснодарского кр. Ряд., стр. Пропал без вести 00.06.1943 г. Осн. ЦАМО: оп. 977520, д. 968, л. 17 об.

МЕЛЬНИКОВ Иван Никитович, род. в 1924 г., г. Курганинск Краснодарского кр., русский. Призван в ВС в 1943 г. Ряд., стр. минометчик. 1331 сп, 318 сД. Пропал без вести 07 12.1943 г Осн. ЦАМО: оп. 977520, д. 147, л. 210.

МЕНДУОВ Абубакир Тирович, род. в а. Ходзь Кошехабльского р-на Краснодарского кр. Призван в ВС в 1941 г. Ряд., стр. Пропал без вести 00.05.1943 г. Осн. ЦАМО: оп. 977520, д. 908, л. 3 об.

МЕНДУЕВ Хайд Хайсанович, род. в 1907 г., Краснодарский кр. Ряд., стр. 1161 сп, 351 сД. Погиб в бою 09.02.1942 г. Осн. ЦАМО: оп. 818883с, д. 1358, л. 56.

МЕРГУЦОВ (МЕРГУДОВ) Иван Варламович, род. в 1910 г., с. Натырбово Кошехабльского р-на Краснодарского кр., русский. Ряд., кавалерист 182 кп. Пропал без вести 00.02.1944 г. Осн. ЦАМО: д. 977520, д. 314, л. 10.

МЕРЕМОВ Мурат Анзаурович, род. в 1903 г., а. Джерокай Кошехабльского р-на Краснодарского кр. Ряд., стр. Пропал без вести 00.04.1943 г. Осн. ЦАМО: оп. 977520, д. 502, л. 150.

МЕРЕМОВ Схатчерий Асхадович. Ком. отд (органы НКВД). Погиб в бою в 1943 г. Пох. а. Ходзь Кошехабльского р-на Краснодарского кр. Осн. РВК: д. 24, 1945г., л. 102.

МЕРЕНОВ Леонид Васильевич, род. в 1906 г., а. Кошехабль Кошехабльского р-на Краснодарского кр., русский. Ряд., стр. Пропал без вести 00.10.1941 г. Осн. РВК: д. 24, 1945 г., л. 102.

МЕРЕТУКОВ Алькес Айдамирович, род. в 1903 г., а. Хачемзий Кошехабльского р-на Краснодарского кр. Призван в ВС в 1941 г Ряд., стр. Пропал без вести 00.04.1943 г. Осн. ЦАМО: оп. 977521, д. 472, л. 149.

МЕРЕТУКОВ Аскарбий Хамидович, адыгеец. Ряд., п/п 26714. Погиб в бою 26.09.1943 г. в Черном море, в р-не г. Анапы. Осн. РВК: д. 24, 1945 г., л. 413.

МЕРЕТУКОВ Баракет Тирмович, род. в 1910 г., а. Кошехабль Кошехабльского р-на Краснодарского кр. Ряд., автоматчик 9 пД, 60 А. Погиб в бою 26.08.1944 г. Пох. г. Дембица, Тарновское воев-во, Польша. Осн. ЦАМО: оп. 18002, д. 863, л. 152.

МЕРЕТУКОВ Батмирза Пахомович, род. в Кошехабльском р-не Краснодарского кр. Ряд., стр. 84 сп, 6 сД. Пропал без вести 04.07.1942 г. Осн. ЦАМО: оп. 818883 с, д. 1139, л. 66.

МЕРЕТУКОВ Мавит Акасович, род. в 1906 г., а. Егерухай Кошехабльского р-на Краснодарского кр. Ряд., кавалерист 184 кп, 64 окД. Погиб в бою 30.11.1941 г. Пох. г. Ростов-на-Дону. Осн. ЦАМО: оп. 818884с, д. 71, л. 65.

МЕРЕТУКОВ Мусса Айдамирович, род. в 1907 г., а. Хачемзий Кошехабльского р-на Краснодарского кр. Призван в ВС в 1941 г. Ряд., стр. Пропал без вести 00.04.1943 г Осн. ЦАМО: оп. 977520, д. 472, л. 149.

МЕРЕТУКОВ Мухарбий Каспулетович, род. в 1902 г., а. Блечепсин Кошехабльского р-на Краснодарского кр., адыгеец. Призван в ВС в 1941 г. С-т. Пропал без вести 00.05.1943 г. Осн. ЦАМО: оп. 977520, д. 908, л. 34.

МЕРЕТУКОВ Нахат Алкесович (Алькеевич), род. в 1905 г., а. Егерухай Кошехабльского р-на Краснодарского кр. Призван в ВС в 1941 г. С-т. Пропал без вести 00.04.1944 г. Осн. РВК: кн. выд. изв., М-130.

МЕРЕТУКОВ Нух Хаткович, род. в 1915 г., а. Блечепсин Кошехабльского р-на Краснодарского кр., адыгеец. Призван в ВС в 1941 г. Гв. ряд. санитар 323 гв. сп, 128 гв. сД. Погиб в бою 17.01.1944 г Пох. с. Булганак, высота 92,7, Керченский полуостров. Осн. ЦАМО: оп. 977521, д. 13, л. 231 об.

МЕРЕТУКОВ Хаджимос Нахович, род. в 1912 (1910) г., а. Хачемзий Кошехабльского р-на Краснодарского кр., адыгеец. Ряд., сапер. 1574 сапб. Умер от ран 27.02.1942 г. в госпитале № 1597. Пох. г. Ростов-на-Дону. Осн. ЦАМО: оп. 818883 с, д. 1986, л. 10 об.

МЕРЕТУКОВ Хасан Хамосович, род. в 1913 г., а. Хакуринохабль Кошехабльского р-на Краснодарского кр. Л-т, нач. хоз. части Кошехабльского партизанского отряда. Пропал без вести 30.12.1942 г в период боя за с. Новопрохладное. Осн. Краснодарский крайпартархив. ф. 9896, оп. 1, д. 18, л. 6.

МЕРИНОВ Иван Афанасьевич, род. в 1910 г Дмитриевский с/с Кошехабльского р-на Краснодарского кр., русский. Ряд. Пропал без вести 00.11.1943 г Осн. РВК: д. 10, 1951 г

МЕРИНОВ Филипп Григорьевич, род. в 1926 г Мл. с-т 36 автоп. Погиб в бою 09.02.1945 г Пох. лес, 3,5 км вост. с. Грабов у дороги, г Кенигсберг Бранденбургская провинция, Германия. Осн. РВК: д. 10, 1950 г., л. 97

МЕРИУЦ Илья Федорович, род. в 1908 г с. Натырбово Кошехабльского р-на Краснодарского кр. С-т, ком. отд. Пропал без вести 00.03.1943 г Осн. ЦАМО: оп. 18004, д. 417, л. 9.

МЕТКОВ Измаил Мазанович, род. в Кошехабльском р-не Краснодарского кр., адыгеец. Ряд., стр. 280 сД. Умер от ран 03.02.1943 г. Пох. д. Родники Должанского р-на Орловской обл. (с. В. Кобылья Воловского р-на Курской обл.), так указано в документе. Осн. ЦАМО: оп. 18001, д. 895, л. 21.

МЕТКОВ Хусейн Нахович, род. в 1912 г., а. Кошехабль Кошехабльского р-на Краснодарского кр., адыгеец. Ряд., стр. Пропал без вести 00.04.1943 г Осн. РВК: кн. выд. изв., М-79.

МЕТОВ Аскарбий Пагухович, род. в 1920 г., а. Хачемзий Кошехабльского р-на Краснодарского кр. Призван в ВС в 1940 г. Ряд. Пропал без вести в 1943 г Осн. ЦАМО: оп. 977520, д. 857, л. 69.

МЕТОВ Туркубий Шумахович, род. в 1918 г., а. Хачемзий Кошехабльского р-на Краснодарского кр. Призван в ВС в 1939 г. С-т, шофер, Ком, отд. 396 сп, 135 сД. Пропал без вести 00.08.1941 г Осн. ЦАМО: оп. 977520, д. 502, л. 150.

МЕХОНИН Иван Владимирович, род. в 1907 г., русский. Ряд. Умер от ран 06.06.1942 г. Пох. г. Сталинград. Осн. РВК: д. 10, 1950 г., л. 251.

МЕЧИК Борис Федорович, род. в 1919 г., русский. Ряд. Погиб в бою 00.12.1941 г. Осн. РВК: д. 10, 1954 г., л. 20.

МЕШКОВ Захар Митрофанович, род. в 1904 г., Избинский с/с Воронежской обл. Ряд., стр. Пропал без вести 03.04.1943 г. Осн. ЦАМО: оп. 977520, д. 118, л. 22 об.

МЕШКОВ Иван Федорович, род. в 1911 г., русский. Ряд. Погиб в бою 31.10.1943 г Пох. ст. Милорадово Днепропетровской обл. Осн. РВК: д. 24, 1945 г., л. 790.

МЕШКОВ Михаил Захарович, род. в 1924 г., Избинский с/с Воронежской обл. Ряд., стр. Пропал без вести 00.12.1943 г. Осн. ЦАМО: оп. 977520, д. 118, л. 22 об.

МИЗЕЕВ Ефим Кондратьевич, род. в 1905 г., ст-ца Беноково Мостовского р-на Краснодарского кр. Ряд. Пропал без вести 00.04.1943 г Осн. ЦАМО: оп. 977520, д. 940, л. 24 об.

МИЗИН Михаил Филиппович, род. в 1910 г Ново-Матьяновский с/с Людмиловского р-на Одесской обл. Ряд. стр. Погиб в бою 00.06.1942 г в р-не г Орла. Осн. ЦАМО: оп. 977520, д. 278, л. 308.

МИЗОВ Ефим Кондратьевич, род. в 1908 г., русский. Ряд. Пропал без вести в 1943 г Осн. РВК: д. 10, ч. 1, 1951 г., л. 241.

МИЗОВ Закир Исакович, адыгеец. С-т п/п 1430. Погиб в бою 13.01.1943 г Пох. сев. зап. д. Речки Замураевского р-на Ленинградской обл. в братской мог Осн. РВК: д. 24, 1945 г., л. 418.

МИЗОВ Татлюстан Исхакович, род. в 1902 г., а. Блечепсин Кошехабльского р-на Краснодарского кр., адыгеец. Призван в ВС в 1941 г Ряд. Пропал без вести 00.03.1943 г Осн. ЦАМО: оп. 977520, д. 327, л. 72.

МИЗОВ Хазарталой Исхакович, адыгеец. Ряд. п/п 03467 «М». Погиб в бою 13.02.1943 г Пох. с. Тшлыково Мценского р-на Орловской обл., братская мог Осн. РВК: д. 24, 1945 г., л. 415.

МИКУЛОВ Мурадин Иссинович, род. в 1922 г., а. Кошехабль Кошехабльского р-на Краснодарского кр. Ряд., стр. 696 сп, 383 сД. Погиб в бою 01.06.1943 г. Пох. зап. ст-цы Крымской, выс. 61,0 Краснодарского кр. Осн. ЦАМО: оп. 18001, д. 289, л. 104 об.

МИНАЕВ Алексей Стефанович, род. в 1924 г., Шовгеновский р-н Краснодарского кр. С-т, ком. орудия 109 сп. Умер от ран 01.10.1943 г. Пох. г Новороссийск, гарниз. кладб., мог 212. Осн. ЦАМО: оп. 18001, д. 9386, л. 88.

МИНДУОВ Аубекир Тирович, род. в 1916 г., а. Ходзь Кошехабльского р-на Краснодарского кр. Ряд., стр. Пропал без вести 00.05.1943 г Осн. РВК: кн. выд. изв., М-68.

МИНДУОВ Исмель (Исмаил) Дзерындукович (Джирандукович), род. в 1902 г а. Кошехабль Кошехабльского р-на Краснодарского кр., адыгеец. Ряд. Пропал без вести 00.04.1943 г Осн. ЦАМО: оп. 977520, д. 118, л. 24.

МИНИН Павел Сергеевич, род. в 1904 г с. Натырбово Кошехабльского р-на Краснодарского кр. Ряд., стр. Пропал без вести 00.02.1942 г Осн. ЦАМО: оп. 977520, д. 314, л. 10.

МИРЗОВ Аскарбий Берзегович, род. в 1921 г Призван в ВС в 1941 г Пропал без вести 00.09.1943 г Осн. РВК: д. 10, 1956 г., л. 6.

МИРОНЕНКО Владимир Дмитриевич, род. в 1909 г., ст-ца Лабинская Лабинского р-на Краснодарского кр. Призван в ВС в 1941 г Ряд., писарь 83 омсбр. Погиб в бою 26.09.1943 г. Пох. на Малой Земле в р-не г. Новороссийска Краснодарского кр. Осн. ЦАМО: оп. 18001, д. 939, л. 218.

МИРОНЕНКО Иван Корнеевич, род. в 1907 г., х. Казенный Кошехабльского р-на Краснодарского кр. Ряд. Пропал без вести 00.03.1943 г. Осн. ЦАМО: оп. 18004, д. 526, л. 193.

МИРОНОВ Иван Михайлович, русский. Ряд. п/п 69656. Погиб в бою 13.05.1944 г Пох. с. Кариув Снятынского р-на Станиславской обл., Польша. Осн. РВК: д. 24, 1945 г., л. 739.

МИРОНОВ Михаил Петрович, род. в 1904 г., с. Натырбово Кошехабльского р-на Краснодарского кр. Ряд., стр. Пропал без вести 00.03.1943 г. Осн. ЦАМО: оп. 18004, д. 526, л. 195.

МИРОНОВ Никита Петрович, род. в 1905 г., русский. Ряд. п/п 41456. Погиб в бою 02.06.1943 г. Пох. в лесу юго-вост. 2 км д. Неберджаевской Крымского р-на Краснодарского кр. Осн. РВК: д. 24, 1945 г., л. 426.

МИРОШНИЧЕНКО Алексей Дмитриевич, род. в 1926 г., с. Натырбово Кошехабльского р-на Краснодарского кр., русский. Ефр., выч. взв. упр. 2 д-н 125 пап. Погиб в бою 10.02.1945 г Пох. вост. окр. д. Свашинец (Мольта) г Познань, Польша. Осн. РВК: д. 21, 1944 г., л. 110.

МИРОШНИЧЕНКО Харитон Маркович, род. в 1894 г., Красногвардейский р-н Краснодарского кр. Ряд. 186 БИЗ. Умер от ран 09.06.1943 г. в ХППГ № 4321. Пох. г Краснодар на граждан. кладб. Осн. ВМА: ф. 4321, оп. 1, д. 3, л. 16, хр. 43.

МИСХОЖЕВ Юнус Схатчерович, род. в 1903 г., а. Блечепсин Кошехабльского р-на Краснодарского кр. Призван в ВС в 1941 г п/п 7236. Пропал без вести 00.06.1944 г Осн. ЦАМО: оп. 977520, д. 908, л. 34.

МИФТАФУТДИНОВ Хасан Халамович, род. в 1918 г., х. Политотдел Кошехабльского р-на Краснодарского кр., татарин. Ряд., 202 сп. Пропал без вести 25.04.1942 г Осн. ЦАМО: оп. 18001, д. 1033, л. 49.

МИХАЙЛОВ Анатолий Семенович, род. в 1923 г., русский. Пропал без вести в 1943 г Осн. РВК: д. 10, 1956 г., л. 126.

МИХАЙЛОВ Василий Вячеславович, род. в 1903 г Изобилинский р-н, Орджоникидзевского кр. Ряд., стр. 183 гв. сп, 59 гв. сД. Погиб в бою 14.09.1943 г Пох. д. Шестаковка Александровского р-на Сталинградской обл. Осн. РВК: д. 24, 1945 г л. 404.

МИХАЙЛОВ Владимир Павлович, род. в 1897 г., г. Лабинск Лабинского р-на Краснодарского кр. Боец партизанского отряда Кошехабльского р-на. Пропал без вести 03.12.1942 г в период боя за с. Новопрохладное Майкопского р-на Краснодарского кр. Осн. ЦАМО: ф. 9896, оп. 1, д. 18, л. 5.

МИХАЙЛОВ Григорий Васильевич, род. в 1911 г с. Натырбово Кошехабльского р-на Краснодарского кр. Ряд., пулеметчик. Погиб в бою 00.09.1941 г Пох. в Киевской обл. Осн. ЦАМО: оп. 18004, д. 526, л. 194.

МИХАЙЛОВ Николай Васильевич, род. в 1920 г., с. Натырбово Кошехабльского р-на Краснодарского кр., русский. Л-т, ком. роты в/ч 845. Пропал без вести 00.08.1941 г Осн. РВК: д. 21, 1943 г л. 52.

МИХАЙЛОВ (МИХАЛЕВ) Петр Васильевич, род. в 1911 г ст-ца Дондуковская Гиагинского р-на Краснодарского кр. Призван в ВС в 1941 г Ряд., пулеметчик. Пропал без вести 00.04.1943 г Осн. РВК: кн. выд. изв., М-15.

МИШИН Иван Григорьевич, род. в 1922 г Ленинский р-н Орловской обл. С-т, ком. орудия 1074 сп. Умер от ран 09.06.1945 г. в ЭВГ № 3747 Пох. г Вильнюс, госп. кладб., мог № 1137, Литва. Осн. ЦАМО: оп. 18003, д. 955, л.45.

МИШИНОВ Килеч Морзабекович, род. в 1922 г., а. Егерухай Кошехабльского р-на Краснодарского кр. Ряд. Пропал без вести 00.12.1942 г Осн. ОВК: д. 7, т. 3, л. 5.

МИШКОВ Иван Федорович, русский. Ряд., стр. п/п 17271. Погиб в бою 31.10.1943 г. Пох. в ст-це Милорадово Днепропетровской обл. Осн. РВК: д. 24, 1945 г л. 420.

МИШНЯКОВ Тимофей Иванович, рядовой. Погиб в бою 10.02.1943 г Пох. д. Морозовка Николаевского р-на Харьковской обл. Осн. РВК: д. 24, 1945 г., л. 794.

МИШХОЖЕВ Юнус Схатчериевич, род. в 1903 г а. Блечепсин Кошехабльского р-на Краснодарского кр., адыгеец. Ряд., стр. п/п 7236. Пропал без вести 00.03.1944 г Осн. РВК: кн. выд. изв., М-76.

МИЩЕНКО Григорий Ефимович, род. в 1909 г., х. Семено-Макаровский Кошехабльского р-на Краснодарского кр., русский. Призван в ВС в 1941 г Погиб в плену 08.09.1944 г Осн. ЦАМО: оп. 977520, д. 147, л. 214.

МИЩЕНКО Федор Дмитриевич, род. в 1901 г., г. Майкоп Краснодарского кр. Л-т, ком. сап. вз-да 20 сД. Умер от ран 28.10.1944 г. Пох. 1 км сев-вост. с. Буджен, мог. № 6, Восточная Пруссия. Осн. ЦАМО: оп. 11458, д. 437, л. 160.

МОГИЛИН Леонтий Федорович. Ряд., сапер 51 ошсб, 11 шосб. Пропал без вести 17.07.1943 г. Осн. ЦАМО: оп. 18001, д. 606, л. 210.

МОШЛИН Пантелей Федорович, род. в 1905 г., с. Натырбово Кошехабльского р-на Краснодарского кр. Ряд., стр. Пропал без вести 00.09.1942 г. Осн. ЦАМО: оп. 977520, д. 314, л. 10.

МОГИЛИН Платон Федорович, род. в с. Натырбово Кошехабльского р-на Краснодарского кр. Ряд., сапер 51 оисб, 11 оисбр. Пропал без вести 17.07 1943 г. Осн. ЦАМО: оп. 18001, д. 606, л. 210.

МОЖУРЕНКО Иван Яковлевич, русский. Ст. с-т. Погиб в бою 12.02.1945 г. Пох. г Озебеда, Польша. Осн. РВК: д. 10, 1950 г., л. 7.

МОЗГОВОЙ Иван Григорьевич, род. в 1924 г., с. Лебединка Черниговской обл. Призван в ВС в 1943 г. Ряд., стр. Пропал без вести 00.10.1944 г. Осн. ЦАМО: оп. 977520, д. 113, л. 473.

МОИСЕЕНКО Григорий Прокофьевич, род. в 1915 г., Вольненский с/с Кошехабльского р-на Краснодарского кр. Ряд., стр. Пропал без вести 00.04.1943 г. Осн. ЦАМО: оп. 977520, д. 680, л. 70 об.

МОИСЕЕНКО Григорий Степанович, род. в 1924 г Краснодарский кр. Ряд. 40 осбр. Погиб в бою 26.12.1942 г. Пох. высота 975, 7. Осн. ЦАМО: оп. 18001, д. 711, л. 50.

МОЙСА Иван Парфентьевич, род. в 1924 г., украинец. Ст. л-т. Погиб в бою 00.04.1945 г. Осн. РВК: д. 10, 1945 г., л. 17.

МОЛОШНИКОВ Иван Александрович, род. в 1921 г с. Натырбово Кошехабльского р-на Краснодарского кр., русский. Ряд. Пропал без вести в 1942 г. Осн. РВК: д. 10, 1956 г., л. 3.

МОМОНОВ Михаил Яковлевич, русский. Ряд., стр. Погиб в бою 02.08.1943 г. Пох. ст-ца Кущевская Краснодарского кр. Осн. РВК: д. 24, 1945 г., л. 411.

МОНИН Евгений Ефимович, русский. Гв. ряд. Погиб в бою 30.10.1944 г. Пох. юго-зап. окр. г Кечкемет, Венгрия. Осн. РВК: д. 21, 1944 г., л. 8.

МОРГУН Григорий Демьянович, род. в 1905 г., х. Кабаковка Новодолошского р-на Харьковской обл., адыгеец. Ст. с-т, ком. орудия 400 оиптД, п/п 02277. Погиб в бою 18.02.1945 г. Пох. зап. берег р. Одер м. Клессип, р-н г: Лебус, Германия. Осн. ЦАМО: оп. 18003, д. 453, л. 18.

МОРГУН Осман Демьянович. Пропал без вести 00.01.1944 г Осн. РВК: кн. выд. изв., М-86.

МОРГУНОВ Иван Демьянович, род. в 1919 г., пос. Покровский Семиозерского р-на Кустанайского округа Киргизской ССР. Призван в ВС Семиозерным РВК. Л-т, ком. стр. вз-да, п/п 48531, 60 А. Погиб в бою 28.12.1943 г. Пох. с. Н. Жадьки Потиевского р-на Житомирской обл. на кл. Осн. РВК: д. 10, 1950 г., л. 51.

МОРГУНОВ Иван Дмитриевич, род. в 1907 г., Кошехабльский р-н Краснодарского кр., русский. С-т 257 сД. Погиб в бою 08.05.1944 г. Пох. историческое кладб. вблизи пос. и танкового рва, Крымская АССР Осн. ЦАМО: оп. 18002, д. 508, л. 119 об.

МОРГУНОВ Семен Демьянович, род. в 1912 г., а. Кошехабль Кошехабльского р-на Краснодарского кр. Ряд., сапер. Пропал без вести 00.01 1944 г Осн. ЦАМО: оп. 977520, д. 118, л. 25.

МОРЕНКО Трофим Петрович, род. в 1911 г. Ряд. Пропал без вести 00.06.1943 г Осн. РВК: кн. выд. изв., М-138.

МОРКОВЧЕНКО Иван Павлович, род. в 1897 г., ст. Куберла Сальского р-на Донской обл. Гв. с-т, кладовщик. Комендантский взвод, 10 гв. каз. Куб. Д, 4 гв. КККК. Погиб в бою 10.04.1944 г Пох. с. Беляевка Одесской обл., братская мог Осн. ЦАМО: оп. 18002, д. 482, л. 85.

МОРОЗОВ Павел Гаврилович, род. в 1915 г., Адыгейская автономная обл. С-т 843 сп. Умер от ран 08.03.1943 г. в ППГ № 697. Пох. г. Кондрово Смоленской обл. Осн. ВМА: ф. 697, оп. 1, д. 2, л. 9, отд. 1, хр. 19.

МОРОХОВСКИЙ Александр Иванович, род. в 1912 г., Кошехабльский р-н Краснодарского кр. Ряд., стр. 781 сп. Пропал без вести 30.06.1942 г в р-не Ольхованского р-на Харьковской обл. Осн. ЦАМО: оп. 818883, д. 981, л. 14.

МОСИЕНКО Василий Семенович, род. в 1914 г., с. Натырбово Кошехабльского р-на Краснодарского кр. С-т, ком. отд. Погиб в бою 15.11.1942 г. Пох. г Москва. Осн. ЦАМО: оп. 18004, д. 526, л. 196.

МОСИЕНКО Григорий Прокофьевич, род. в 1915 г., Вольненский с/с Кошехабльского р-на Краснодарского кр. Ряд., стр. Пропал без вести 00.04.1943 г. Осн. РВК: кн. выд. изв., М-64.

МОСИЕНКО Илья Семенович, род. в 1926 г., с. Натырбово Кошехабльского р-на Краснодарского кр., русский. Ряд., автоматчик 82 гв. сД, 244 гв. сп. Погиб в бою 14.01.1945 г. Пох. д. Лийска Воля Кузинице пов. Радомской губернии, Польша. Осн. ЦАМО: оп. 18003, д. 233, л. 18.

МОСКАЛЕВ Анатолий Николаевич, род. в 1913 г., ст-ца Архангельская Краснодарского кр. Ряд. Пропал без вести 00.12.1941 г. Осн. ЦАМО: оп. 977520, д. 145, л. 52.

МОСКАЛЕВ Стефан Григорьевич, род. в 1925 г., ст-ца Дондуковская Гиагинского р-на Краснодарского кр. Ряд., снайпер. Пропал без вести 10.09.1943 г Осн. ЦАМО: оп. 977520, д. 147, л. 212 об.

МОСКВИН Сергей Михайлович, род. в 1911 г., русский. Погиб в бою 17.01.1942 г Пох. г. Ленинград Пискаревское кладб. Осн. РВК: д. 24, 1945 г., л. 389.

МОСКАЛЕВ Иван Михайлович, род. в 1911 г. Ряд. п/п 2904. Пропал без вести в 1942 г Осн. РВК: кн. выд. изв., М-139.

МОСКАЛЕВ Петр Иванович, род. в 1924 г с. Натырбово Кошехабльского р-на Краснодарского кр., русский. Ряд., стр. 1339 сп, 318 сД. Пропал без вести 07 12.1943 г Осн. ЦАМО: оп. 18002, д. 209, л. 91 об.

МУГОТЛЕВ Кушук Хамирзович (Харчимизович), род. в 1896 г а. Ходзь Кошехабльского р-на Краснодарского кр. Ряд., стр. Пропал без вести 00.12.1943 г. Осн. РВК: кн. выд. изв., М-78.

МУДРАКОВ Михаил Антонович, род. в 1924 г., с. Натырбово Кошехабльского р-на Краснодарского кр., русский. Ряд. Пропал без вести 00.03.1943 г Осн. РВК: д. 10, 1958 г., л. 124.

МУЗЫЧЕНКО Алексей Григорьевич, род. в 1903 г с. Натырбово Кошехабльского р-на Краснодарского кр. Призван в ВС в 1941 г Ряд. Пропал без вести 00.05.1943 г Осн. ЦАМО: оп. 18004, д. 2432, л. 59.

МУЗЫЧЕНКО Петр Егорович, род. в 1910 г., Кошехабльский р-н Краснодарского кр., русский. Ряд. в/ч 62 лпс. Умер от ран 12.01.1943 г. в ЭВГ № 28. Пох. вблизи моста у речки г Абгалерово Сталинградской обл. Осн. ВМА: ф. 30, оп. 1, д. 1, л. 4, хр. 56.

МУЗЫЧЕНКО Петр Емельянович, род. в 1907 г., с. Натырбово Кошехабльского р-на Краснодарского кр., русский. Ряд., стр. п/п 24562. Пропал без вести 00.02.1945 г Осн. ЦАМО: оп. 977520, д. 502, л. 150.

МУКАШЕВ Владимир Григорьевич, род. в 1926 г., х. Русаловский Кошехабльского р-на Краснодарского кр. Гв. ряд., стр. 52 гв. сп, 17 гв. сД. Погиб в бою 29.01.1945 г., Пох. г Полесск-площадь, госп. дв. Обер-Алькснен, Восточная Пруссия. Осн. сообщение Полесского РВК Калининградской обл. исх. 419 от 14.12.1949 г.

МУЛЯЕВ Джафар Каримович, род. в 1923 г., татарин. Ряд. Погиб в бою 06.10.1943 г Пох. с. Коса-Тузла Темрюкского р-на Краснодарского кр. Осн. РВК: д. 24, 1945 г., л. 398.

МУРАВЬЕВ Василий Степанович, род. в 1901 г., русский. Ряд. Умер от ран 30.01.1943 г Пох. ст-ца Прочноокопская Новокубанского р-на Краснодарского кр. Осн. РВК: д. 24, 1945 г., л. 164.

МУРАТОВ Исмаил Бесланович, адыгеец. Ряд. 291 ппс, часть 013. Погиб в бою 19.10.1942 г Пох. перевал Аишха, предгорье Кавказского хребта Краснодарского кр. Осн. РВК: д. 24, 1945 г., л. 393.

МУРАТОВ Мулид Измаилович, род. в 1917 г., а. Блечепсин Кошехабльского р-на Краснодарского кр., адыгеец. Пропал без вести в 1943 г Осн. РВК: д. 10, 1951 г

МУСИЕНКО Николай Степанович, род. в 1911 г., русский. Ряд. Умер от ран 14.02.1942 г. Пох. г Ростов-на-Дону. Осн. РВК: д. 10, 1956 г., л. 48.

МУСИЕНКО Павел Степанович, род. в 1916 (1913) г Дмитриевский с/с Кошехабльского р-на Краснодарского кр., русский: Мл. л-т, ком. вз-да 209 сп, 14 гв. сД. Пропал без вести 07 10.1941 г в р-не с. Алексеевка Запорожской обл. Осн. ЦАМО: оп. 818883с, д. 1123, л. 62.

МУСТАФИН Закир Хакисатович, род. в 1917 г., татрин. Ст-на II ст, ЧКМФ. Погиб в бою 00.06.1941 г Пох. г Николаев. Осн. РВК: д. 24, 1945 г., л. 402.

МУСТАФИН Семен Харлиевич, род. в 1918 г., ст-ца Вознесенская Старополтавского р-на Сталинградской обл. Призван в ВС в 1939 г Л-т, секретарь бюро ВЛКСМ 17 отбр. Пропал без вести 00.01.1943 г. в р-не г. Ростова-на-Дону. Осн. ЦАМО: список, М-103.

МЫЛЬНИКОВ Алексей Алексеевич, рядовой. Погиб в бою 19.09.1943 г. Пох. с. Ульяновка Зачепиловского р-на Харьковской обл. Осн. РВК: д. 24, 1945 г., л. 417.

МЫЦАЛО Алексей Иванович, род. в х. Казенный Вольненского с/с Кошехабльского р-на Краснодарского кр. Ряд., стр. 339 сп. Пропал без вести 23.09.1942 г. в р-не цементного з-да «Октябрь» г. Новороссийска Краснодарского кр. Осн. ЦАМО: оп. 18001, д. 409, л. 276.

МЫЦАЛО Иван Алексеевич, род. в 1893 г., Краснодарский кр. Ряд., стр. 1339 сп, 318 сД. Пропал без вести 23.09.1942 г. в р-не г. Новороссийска Краснодарского кр. Осн. ЦАМО: оп. 818883с, д. 1961, л. 25.

МЯГКОВ Андрей Дмитриевич, род. в 1899 г., с. Донецкое Новопокровского р-на Чкаловской обл. Призван в ВС в 1941 г. Ряд., кавалерист. Пропал без вести 00.04.1943 г Осн. ЦАМО: оп. 977520, д. 36, л. 103.

МЯКОТИН Яков Кузьмич, русский. Ряд. п/п 48483. Погиб в бою 16.12.1943 г. Пох. д. Бисерово Невельского р-на Псковской обл. Осн. РВК: д. 24, 1945 г., л. 418.

МЯКШИН Максим Данилович, русский. Ряд. Пропал без вести 00.03.1942 г. Осн. РВК: д. 10, 1951 г л. 23.



НАБОКОВ Илья Моисеевич, род. в 1909 г., Дмитриевский с/с Кошехабльского р-на Краснодарского кр. Ряд., стр. 83 мсбр, 51 А. Пропал без вести 00.05.1942 г Осн. ЦАМО: оп. 818883 с, д. 1272, л. 46.

НАВАЛЬНЕВ Петр Игнатьевич, род. в 1910 г., ст-ца Костромская Ярославского р-на Краснодарского кр. Ряд., стр. Пропал без вести 00.04.1943 г. Осн. ЦАМО: оп. 977520, д. 502, л. 150.

НАГАПЛЕВ Абкар Эльмирзович, л-т, ком. вз-да 34 кД, 5 кк. Погиб в бою 23.06.1942 г Осн. ЦАМО: список, Н-181.

НАГАПЛЕВ Алий Ельмирзович. Мл. л-т. Пропал без вести 00.08.1942 г. Осн. РВК: д. 24, 1945 г л. 341

НАГАПЛЕВ Магамед Татлюст. (Тамирдт.), род. в 1908 (1912) г а. Ходзь Кошехабльского р-на Краснодарского кр. Призван в ВС в 1941 г Ряд., стр. Погиб в бою в 1941 г Осн. ЦАМО: оп. 977520, д. 557, л. 69.

НАГАПЛЕВ Магомед Эльмирзович, род. в 1916 г., а. Кошехабль Кошехабльского р-на Краснодарского кр. Мл. л-т, ком. пулем. вз-да 310 сп, 8 сД. Пропал без вести в 1941 г. Осн. ЦАМО: список, Н-182.

НАГАПЛЕВ Шихам Кургокович, род. в 1906 г., адыгеец. С-т 76 сД. Погиб в бою 19.02.1942 г Пох. с. Шепко (х. Штейн) Сажановского р-на Курской обл. Осн. РВК: д. 10, 1951 г л. 7

НАГАПЛЕВ Юсуф Кургокович, род. в 1907 г., а. Кошехабль Кошехабльского р-на Краснодарского кр. Л-т, зам. ком. роты 647 сп, 216 сД. Погиб в бою 12.02.1943 г Пох. южн. склон выс. 224,6 в 6 км ст. Шапсугской Абинского р-на Краснодарского кр. Осн. ЦАМО: оп. 18001, д. 672, л. 38.

НАГИНАЕВ Иван Пантелеевич, род. в 1908 г ст-ца Славянская Краснодарского кр. Ряд., пом. .ком. вз-да 1155 сп, 343 сД. Погиб в бою 24.05.1942 г Пох. г. Изюм Харьковской обл. Осн. ЦАМО: оп. 818883 с, д. 421, л. 238.

НАГОЕВ Магомед Пакович, род. в 1907 г., а. Кабехабль Шовгеновского р-на Краснодарского кр. Призван в ВС в 1938 г. Ст. л-т, ком. звена 72 авп, 55 смеш. авД. Пропал без вести 25.06.1941 г. Осн. ЦАМО: оп. 818884 с, д. 3, л. 42.

НАГОЕВ Магомед Татлюстанович, род. в 1911 г Ряд. Пропал без вести 31.07 1942 г Осн. РВК: кн. выд. изв., Н-25.

НАЖЕВ Мухтар Харунович, род. в 1918 г., а. Кошехабль Кошехабльского р-на Краснодарского кр., адыгеец. Ст. с-т, писарь 276 сп, 104 сД. Погиб в бою 19.09.1943 г Пох. на 72 км дороги Кандалакша — Аликуртти Мурманской обл. Осн. ЦАМО: оп. 18001, д. 769, л. 144.

НАГОЕВ Хаджибий Калиметович, род. в 1900 г в а. Блечепсин Кошехабльского р-на Краснодарского кр., адыгеец. Призван в ВС Лиексинским РВК Кабардино-Балкарской ССР. Пропал без вести 00.05.1943 г Осн. РВК: кн. выд. изв., Н-29.

НАЗАРЕНКО Григорий Никитович, род. в 1916 г г Лабинск Краснодарского кр. Призван в ВС в 1939 г. Мл. с-т, ком. отд. Пропал без вести 00.10.1943 г Осн. ЦАМО: оп. 977521, д. 747, л. 231.

НАЗАРЕНКО Егор Павлович, род. в 1906 г Ряд. стр. Пропал без вести 00.05.1943 г Осн. РВК: кн. выд. изв., Н-61.

НАЗАРЕНКО Николай Климентьевич, род. в 1921 г., русский. Призван в ВС Самтерецким РВК Крымской обл. Ряд. Пропал без вести 00.05.1943 г Осн. РВК: д. 10, 1950 г., л. 545.

НАЗАРЕНКО Федосей Андреевич, род. в 1903 г Призван в ВС Пермским ОВК. Ряд: Погиб в бою 12.08.1942 г. пох. д. Поле Ленинградской обл. Осн. РВК: д. 10, 1954 г л. 46.

НАЗАРОВ Владимир Алексеевич, род. в 1920 г Кошехабльский р-н Краснодарского кр. Ряд. 814 сп, 236 сД. Погиб в бою 08.11.1942 г Пох. 2 км сев. вост. х. Садового Краснодарского кр. Осн. ЦАМО: оп. 18001, д. 937, л. 1 об.

НАЗАРЧУК Захар Сергеевич, род. в 1908 г., русский. Призван в ВС Красноводским РВК. Ряд. Пропал без вести 00.12.1944 г. Осн. РВК: д. 10, 1954 г л. 46.

НАЛИВАЙКО Александр Гаврилович, род. в 1925 г х. Деревский Кошехабльского р-на Краснодарского кр., русский. Гв. ряд. 53 гв. кп, 15 гв. кД. Погиб в бою 20.09.1943 г Пох. с. Курчиновка Доврянского р-на Черниговской обл. Осн. ЦАМО: оп. 18002, д. 287, л. 206.

НАСИРОВ Закир Ибрагимович, род. в 1908 г., Краснодарский кр. Призван в ВС в 1941 г Ряд., стр. Пропал без вести 00.01.1944 г Осн. ЦАМО: 977520, д. 104, л. 112.

НАСРЫНОВ Иосиф Ахмедович, род. в 1909 г., Кошехабльский р-н Краснодарского кр. Ряд., стр. 38 гв. сп, 14 гв. сД. Погиб в бою 10.10.1944 г Пох. сев. окр. с. Поляны, Краковское воев-во, Польша. Осн. ЦАМО: оп. 18002, д. 1283, л. 2.

НАУМЕНКО Афанасий Иванович, русский. Ряд. п/п 48581. Пропал без вести 10.10.1943 г Осн. РВК: д. 24, 1945 г л. 372.

НАУМЕНКО Иван Владимирович, род. в 1924 г., с. Натырбово Кошехабльского р-на Краснодарского кр. Ряд., минометчик 322 бр. мор. пех. Пропал без вести 10.09.1943 г. в р-не г Новороссийска на Малой Земле Краснодарского кр. Осн. ЦАМО: оп. 18001, д. 839, л. 239 об.

НАУМЯНОВ Бисир Мавлихович, род. в 1918 (1904) г., Хачемзийский с/с Кошехабльского р-на Краснодарского кр. Ст. с-т. Пропал без вести 00.06.1943 г. в р-не Токсово под Ленинградом. Осн. ЦАМО: оп. 977520, д. 986, л. 170.

НАУРУСОВ Тамит Канокович, род. в 1906 г., Кошехабльский р-н Краснодарского кр. Ряд., номерн. 75 сп, 31 сД, 18 А. Пропал без вести 27.07 1942 г Осн. ЦАМО: оп. 818883, д. 900, л. 22 об.

НАХОВ Хаджимос Шуракович, род. в 1908 г., Кошехабльский р-н Краснодарского кр., адыгеец. Ряд., пулеметчик 81 кбмп. Погиб в бою 30.09.1943 г. Пох. 4 км юго-зап. д. Веселовка Таманского р-на Краснодарского кр. Осн. ЦАМО: оп. 18001, д. 928, л. 162.

НАХУШЕВ Галим Салихович, род. в 1900 г., а. Ходзь Кошехабльского р-на Краснодарского кр. Ряд., стр. Пропал без вести 00.03.1942 г Осн. РВК: кн. выд. изв., Н-31.

НАХУШЕВ Изнаг Иувич, род. в 1917 г а. Джамбичи Кошехабльского р-на Краснодарского кр. Ряд., стр. 1020 сп, 269 сД. Пропал без вести в 1941 г. в д. Кротовка Тульской обл. Осн. ЦАМО: оп. 818883с, д. 874, л. 9.

НАШЕВ Харун Бесланович, род. в 1904 г., а. Егерухай Кошехабльского р-на Краснодарского кр. Ряд. 197 сД, 63 А. Пропал без вести 24.08.1942 г. Осн. ЦАМО: оп. 818883 с, д. 1447, л. 41.

НЕВЗОРОВ Роман Григорьевич, род. в 1901 г., Вольненский с/с Кошехабльского р-на Краснодарского кр. Ряд., стр. Пропал без вести 00.03.1943 г. Осн. ЦАМО: оп. 18004, д. 526, л. 193.

НЕДБАЕВСКИЙ Александр Александрович, род. в 1909 г., русский. Ст. с-т. Пропал без вести 00.07 1942 г. Осн. РВК: д. 24, 1945 г., л. 375.

НЕДОСТУПОВ Ефим Никифорович, род. в 1904 г., с. Натырбово Кошехабльского р-на Краснодарского кр. Ряд., сапер. Пропал без вести 00.09.1941 г (Брянский фронт). Осн. ЦАМО: оп. 977520, д. 118, л. 23 об.

НЕДОСТУПОВ Парфирий Никифорович, род. в 1907 г., с. Натырбово Кошехабльского р-на Краснодарского кр. Призван в ВС в 1942 г Ряд., стр. 25 осб, 73 сД. Пропал без вести 00.05.1943 г Осн. ЦАМО: оп. 977521, д. 13, л. 231 об.

НЕДОЧИТАЛЕНКОВ Павел Григорьевич, род. в 1910 г Краснодарский кр. С-т, ком. отд. 52 осбр. Погиб в бою 04.03.1942 г. Пох. д. Васильевщина Полавского р-на Ленинградской обл. Осн. ЦАМО: оп. 818883 с, д. 1010, л. 32.

НЕЖМАКОВ Никита Митрофанович, род. в 1912 г., Кошехабльский р-н Краснодарского кр. Призван в ВС Самоучинским РВК Сталинградской обл. Ряд., стр. 147 сД. Пропал без вести 21.01.1943 г. Осн. ЦАМО: оп. 18001, д. 161, л. 67

НЕЖУРА Василий Трофимович, род. в 1914 г., ст-ца Дондуковская Гиагинского р-на Краснодарского кр. С-т, ком. отд. Пропал без вести 00.09.1942 г Осн. ЦАМО: оп. 18004, д. 488, л. 44.

НЕЖУРА Николай Трофимович, род. в 1901 г., ст-ца Дондуковская Гиагинского р-на Краснодарского кр. Призван в ВС в 1941 г Ряд., стр. Пропал без вести 00.05.1943 г Осн. ЦАМО: оп. 977521, д. 13, л. 231 об.

НЕКРАСОВ Тихон Тихонович, род. в 1916 г Ряд. Погиб в бою 17.08.1941 г. Пох. г. Лубны, пр. Революции, братская мог Осн. РВК: д. 24, 1945 г., л. 346.

НЕКРЕСТОВ Арсентий Петрович, род. в 1902 г г Старобельск Ворошиловградской обл. Ряд., вет. санитар. Пропал без вести 00.03.1943 г. Осн. РВК: кн. выд. изв., Н-21.

НЕКЮКОВ Дмитрий Андреевич, род. в 1896 г. Ряд., стр. 1339 сп, 318 сД. Пропал без вести 02.11.1943 г Осн. ЦАМО: оп. 18002, д. 209, л. 92.

НЕЛЕДВА Сергей Андреевич, род. в 1918 г., русский. Ряд. Пропал без вести 00.05.1943 г Осн. РВК: д. 24, 1945 г., л. 186.

НЕМЦЕРОВ (НЕМЦЫРОВ) Алексей Иванович, род. в 1912 г., с. Натырбово Кошехабльского р-на Краснодарского кр., русский. Ряд., стр. Погиб в бою 06.06.1942 г. Пох. г Харьков. Осн. ЦАМО: оп. 18004, д. 526, л. 196.

НЕМЦОВ Илья Семенович. Рядовой. Погиб в бою 11.04.1944 г Осн. РВК: кн. выд. изв., Н-12.

НЕМЧЕНКО Семен Павлович, род. в 1925 г., с. Натырбово Кошехабльского р-на Краснодарского кр., русский. Ряд. Пропал без вести 23.12.1942 г Осн. ЦАМО: оп. 18004, д. 1199, л. 45.

НЕРСЕСОВ Василий Николаевич, род. в 1910 г., х. Городской Теучежского р-на Краснодарского кр. Ряд. 122 осб, 75 аспп НКО. Пропал без вести 23.11.1944 г. Осн. ЦАМО: оп. 18002, д. 1612, л. 62.

НЕСВЕТАЙЛОВ Дмитрий Яковлевич, род. в 1918 (1915) г х. Семено-Макаровский Кошехабльского р-на Краснодарского кр. Призван в ВС в 1941 г. Ряд., кавалерист. Пропал без вести 00.04.1943 г Осн. ЦАМО: оп. 977520, д. 147, л. 214.

НЕСВИТАЙЛО Егор Григорьевич, род. в 1906 г., х. Макарьевский Кошехабльского р-на Краснодарского кр. Призван в ВС в 1941 г Ряд., стр. Пропал без вести 00.01.1945 г. Осн. ЦАМО: оп. 977520, д. 147, л. 214.

НЕСТЕРЕНКО Иван Григорьевич, род. в 1905 (1910) г., с. Натырбово Кошехабльского р-на Краснодарского кр., русский. Ряд. 89 огсп. Погиб в бою 20.04.1943 г. Пох. г. Геленджик Краснодарского кр., от церкви юго-зап. 120 м гор. кладб. мог № 19, 2 ряд, 1-й справа. Осн. ВМА: ф. 599, оп. 2, д. 4, л. 29, хр. 52.

НЕСТЕРЕНКО Иван Федотович, род. в 1905 г. пос. Пашковский Краснодарского кр., русский. Ряд., стр. Пропал без вести 00.08.1942 г. Осн. РВК: кн. выд. изв., Н-30.

НЕСТЕРЕНКО Илья Петрович, род. в 1908 г., с. Натырбово Кошехабльского р-на Краснодарского кр. Ряд., пом. ком. 416 сп. Умер от ран 22.03.1944 г Пох. Острожецкий р-н Ровенской обл., гражд. кладб., мог № 3. Осн. ЦАМО: оп. 18002, д. 223. л. 84.

НЕСТЕРОВ Николай Павлович, род. в 1906 (1908) г., х. Отрадный Кошехабльского р-на Краснодарского кр. Призван в ВС в 1942 г Ряд. Погиб в бою 00.07.1943 г. Пох. г Гомель. Осн. ЦАМО: оп. 977520, д. 147, л. 211 об.

НЕЦВЕТАЕВ Сергей Александрович, род. в 1922 г., русский. Ряд. п/п 2215, ч. 4. Пропал без вести 00.06.1943 г Осн. РВК: д. 10, 1950 г л. 271.

НЕЧАЕВ Афанасий Никитович, русский. Ряд., п/п 26657 Умер от ран 07.07.1943 г Пох. юго-вост. 1 км к лесу отдельный сарай у реки Адагум ст-цы Крымской Краснодарского кр. Осн. РВК: д. 24, 1945 г., л. 376.

НЕЧАЕВ Василий Николаевич, род. в 1902 г., д. Абакумовка Токаревского р-на Тамбовской обл. Ряд. Погиб в плену 13.07.1943 г. Осн. ЦАМО: оп. 977520, д. 1018, л. 70.

НЕЧАЕВ Иван Артемович, род. в с. Натырбово Кошехабльского р-на Краснодарского кр. Ряд. 1066 сп. Погиб в бою 19.12.1941 г Пох. д. Малукса (так указано в докум.). Осн. ЦАМО: оп. 18002, д. 547, л. 369.

НЕЩИРИЙ Сергей Федорович, род. в 1924 г., русский. Ряд. Пропал без вести 00.09.1944 г Осн. РВК: д. 10, 1950 г., л. 114.

НИЖИМИДИНОВ Хасян Умарович, род. в 1906 г., адыгеец. Призван в ВС Армавирским ГВК. Ряд. Пропал без вести в 1944 г Осн. РВК: д. 10, 1957 г., л. 10.

НИКИТЕНКО Николай Дмитриевич, род. в 1903 г., г. Уртюбе (так написано в докум.) Краснодарского кр. Ряд., стр. 71 гв. сп, 55 гв. сД. Погиб в бою 14.01.1943 г. Пох. с. Пятигорка Горяче-Ключевского р-на Краснодарского кр. Осн. ЦАМО: оп. 18001, д. 96, л. 46.

НИКИТЕНКО Яков Александрович, род. в 1900 г., с. Охрамеевичи Корюковского р-на Черниговской обл. Призван в ВС в 1941 г. С-т. Пропал без вести 00.12.1943 г. Осн. ЦАМО: оп. 977520, д. 143, л. 315.

НИКИТИН Василий Иванович, род. в 1908 г., с. Натырбово Кошехабльского р-на Краснодарского кр., русский. Ряд., стр. Пропал без вести 00.05.1943 г. Осн. ЦАМО: оп. 977520, д. 310, л. 25.

НИКИТИН Илья Сидорович, род. в 1909 г., х. Садонский Горно-Алегерского р-на Северо-Осетинская АО. Призван в ВС Сталинским РВК Сталинской обл. (шахта № 1), Украина. С-т, ком. (связист) п/п 1415. Погиб в бою 00.05.1942 г. Пох., г. Харьков, Украина. Осн. РВК: кн. изв., М-10.

НИКИТИН Николай Константинович, рядовой. п/п 04119. Пропал без вести 01.08.1943 г. в р-не Сталинской обл. Осн. РВК: д. 24, 1945 г., л. 370.

НИКИЩЕНКО Егор Андреевич, род. в 1904 г., х. Безладный Кошехабльского р-на Краснодарского кр., русский. С-т, ком. отд. 812 сп, 304 сД. Погиб в бою 17.04.1945 г. Пох. г Бискау Егерндорфского р-на, Германия. Осн. ЦАМО: оп. 18003, д. 741, л. 169 об.

НИКОЛАЕВ Иван Петрович, род. в 1911 г., с. Натырбово Кошехабльского р-на Краснодарского кр. Ряд., ездовой. Пропал без вести 00.03.1943 г. Осн. ЦАМО: оп. 18004, д. 526, л. 195.

НИКОЛАЕНКО Иван Павлович, род. в 1925 г х. Красный Кошехабльского р-на Краснодарского кр. Ряд., стр. 1137 сп, 339 сД, 33А. Погиб в бою 19.01.1945 г Пох. юго-вост. окр. д. Анжиево Радомского воев-ва, Польша. Осн. ЦАМО: оп. 18003, д. 348, л. 135.

НИКОЛАЕНКО Степан Иванович, русский. Ряд. 335 гв. сп. Погиб в бою 11.04.1944 г. Пох. с. Загребелия Тернопольской обл, братская мог. Осн. РВК: д. 24, 1945 г., л. 378.

НИКОЛАЙЧЕНКО Иван Петрович, род. в 1911 г., с. Натырбово Кошехабльского р-на Краснодарского кр. Ряд. Пропал без вести 00.03.1943 г. Осн. РВК: кн. выд. изв., М-9.

НИКОЛЕНКО Григорий Иванович, род. в 1913 г., русский. Ст-на. Пропал без вести 00.08.1941 г. Осн. РВК: д. 10, 1958 г., л. 43.

НИКОЛЕНКО Иван Васильевич, род. в 1913 г., с. Подгорное Калачаевского р-на Воронежской обл. Призван в ВС в 1941 г Ряд., сапер п/п 118. Пропал без вести 00.04.1943 г. Осн. ЦАМО: оп. 977520, д. 147, л. 210.

НИКОЛЕНКО Степан Иванович, род. в 1925 г., к-з им. Чкалова Кошехабльского р-на Краснодарского кр. Гв. ряд., стр. 335 гв. сп, 117 гв. сД. Погиб в бою 11.04.1944 г. Пох. с. Загребеля Тарнопольского р-на Тарнопольской обл, братск. кладб. Осн. ЦАМО: оп. 18002, д. 280, л. 14.

НИКУЛИН Павел Григорьевич, род. в 1905 г., русский. Ряд. Пропал без вести 12.09.1941 г. Осн. РВК: д. 24, 1945 г., л. 800.

НИНИВАЛИН Иван Михайлович, род. в 1905 г. г. Сухуми, Абхазия. Призван в ВС в 1941 г. Ряд., стр. Пропал без вести 00.04.1943 г. Осн. ЦАМО: оп. 977520, д. 147, л. 210 об.

НОВИКОВ Владимир Петрович, рядовой. Погиб в бою 22.03.1943 г Пох. юго-вост. д. Лужка Слободского р-на Сталинградской обл. Осн. РВК: д. 24, 1945 г л. 354.

НОВИКОВ Терентий Тихонович, русский. Ряд. 1107 сп. Погиб в бою 22.04.1944 г Пох. с. Вильяков Турийского р-на Волынской обл. Осн. РВК: д. 24, 1945 г., л. 384.

НОВИЦКИЙ Алексей Пантелеевич, род. в 1919 г., х. Кужорский Кошехабльского р-на Краснодарского кр., русский. Ряд., курсант, п/я 9 (г Белосток). Пропал без вести 00.08.1941 г Осн. ЦАМО: оп. 18002, д. 58, л. 152 об.

НОВИЦКИЙ Павел Пантелеевич, род. в 1919 г. Ряд. Пропал без вести 00.08.1941 г Осн. РВК: д. 24, 1945 г., л. 799.

НОВОКРЕЩЕНОВ Константин Яковлевич, род. в 1913 г., г Саранск. Ст-на. Пропал без вести 20.08.1942 г Осн. ЦАМО: оп. 18004, д. 770, л. 149.

НОВОСАДОВ Валентин Николаевич, род. в 1922 г х. Набережный Кошехабльского р-на Краснодарского кр., русский. Мл. с-т автоматчик 88 гв. сД, 271 гв. сп. Погиб в бою 14.03.1944 г Пох. 1,5 км зап. с. Шевченко у дороги Аштановского р-на Николаевской обл. Осн. РВК: д. 24, 1945 г., л. 348.

НОВОСЕКИН Павел Прокофьевич, род. в 1908 г., русский. С-т. Пропал без вести 11.12.1943 г Осн. РВК: д. 24, 1945 г., л. 348.

НОВОСЕЛЕЦКИЙ Василий Данилович, род. в 1914 г х. Шелковников Кошехабльского р-на Краснодарского кр. Призван в ВС в 1944 г Ряд., пулеметчик п/п 73630 «Б». Пропал без вести 00.05.1945 г. Осн. ЦАМО: оп. 977520, д. 3483, л. 12.

НОВОСЕЛЬСКИЙ Никифор Андреевич, русский. Погиб в бою 06.07 1944 г Пох. с. Вольяны Барановичской обл. Осн. РВК: д. 10, 1950 г л. 104.

НОВОСЁЛОВ Алексей Никитович, русский. Ряд. п/п 03409. Умер от ран 12.03.1945 г. Пох. г Самтреда, гор. кладб., Грузия. Осн. РВК: д. 21, 1944 г л. 125.

НОВОСЁЛОВ Николай Павлович, род. в 1926 г., Краснодарский кр., русский. Ряд., стр. 184 сп, 56 сД. Погиб в бою 15.09.1944 г Пох. левый берег р. Вяйка, коор. 16—47, мог. № 257, Эстония. Осн. ЦАМО: оп. 18002, д. 1108, л. 116 об.

НОВОСИЛЕЦКИЙ Василий Данилович, род. в 1914 г., х. Шелковников Кошехабльского р-на Краснодарского кр. Ряд., пулеметчик п/п 73630 «Б». Пропал без вести 11.04.1945 г. Осн. РВК: кн. выд. изв., М-1.

НОВОХАТКО Ефим Павлович, род. в 1905 г., ст-ца Баракаевская Мостовского р-на Краснодарского кр. С-т, санинструктор. Погиб в бою 00.10.1943 г. Осн. ЦАМО: оп. 977520, д. 684, л. 219.

НОВОХАТКО Семен Павлович, род. в 1910 г., ст-ца Баракаевская Мостовского р-на Краснодарского кр. Призван в ВС в 1941 г Ряд., стр. в/ч 492, 4 сап. рота. Пропал без вести 00.04.1943 г. Осн. ЦАМО: оп. 977520, д. 147, л. 207.

НОВОЯШКО Ефим Павлович, род. в 1905 г., ст-ца Баракаевская Мостовского р-на Краснодарского кр. Ст. с-т, ком. отд. Пропал без вести 00.10.1943 г. Осн. ЦАМО: оп. 977520, д. 502, л. 150.

НОСЕВСКИЙ (НОСОВСКИЙ) Павел Прокофьевич, род. в Краснодарском кр. С-т, ком. отд. 279 сп, 11 сД. Пропал без вести 10.08.1942 г. Осн. ЦАМО: оп. 18001, д. 1280, л. 11.

НОСИКОВ Павел Степанович, род. в 1905 г., ст-ца Дондуковская Гиагинского р-на Краснодарского кр. Призван в ВС в 1941 г Ряд., кузнец. Пропал без вести 00.04.1943 г Осн. ЦАМО: оп. 977520, д. 147, л. 214.

НОСОВ Михаил Львович, род. в 1920 г., Дмитриевский с/с Кошехабльского р-на Краснодарского кр. Призван в ВС в 1941 г. Ряд., стр. Пропал без вести 00.04.1943 г. Осн. ЦАМО: оп. 977521, д. 472, л. 149.

НОСОВСКИЙ Павел Прокофьевич, род. в 1908 г., Сталинская обл., Донбасс., русский. С-т, писарь 83 оморсбр. Пропал без вести 11.12.1943 г. в р-не г. Керчи. Осн. ЦАМО: оп. 18002, д. 214, л. 176 об.

НЮНЮКОВ Максим Андреевич, род. в 1912 г., ст-ца Темиргоевская Курганинского р-на Краснодарского кр. Ряд., стр. 159 Днестровский укреп. р-н. Погиб в бою в 1945 г. Пох. с. Ново-Быстрица, Чехословакия. Осн. ЦАМО: оп. 18003, д. 832, л. 101.



ОБЕРЕМКО Максим Ларионович, род. в 1910 г., х. Чамлык Курганинского р-на Краснодарского кр. Ряд., стр. п/п 42416. Пропал без вести 00.04.1943 г. Осн. РВК: кн. выд. изв., О-15.

ОБЕРЕМКО Михаил Иванович, род. в 1907 г Ряд. Погиб в бою 18.11.1941 г. в р-не Ростовской обл. Осн. ЦАМО: оп. 18004, д. 1469, л. 10.

ОВСЯННИКОВ Михаил Федорович, род. в 1915 г., Игнатьевский с/с Кошехабльского р-на Краснодарского кр. Ряд., стр. 367 сп, 71 сД. Погиб в бою 21.07.1941 г. Осн. ЦАМО: оп. 818883 с, д. 298, л. 6.

ОВСЯННИКОВ Павел Филиппович, род. в 1907 г., Кошехабльский р-н Краснодарского кр. Ряд. 1153 сп, 343 сД. Погиб в бою 11.03.1942 г. Пох. х. Цебиха Алексеевского р-на Харьковской обл. Осн. ЦАМО: оп. 818883 с, д. 414, л. 30.

ОВЧАРЕНКО Василий Ефимович, род. в 1913 г., Дмитриевский с/с Кошехабльского р-на Краснодарского кр. Ряд., стр. 509 сп, 236 сД. Умер от ран 02.11.1943 г в МСБ № 392. Пох. с. Скилеватка, юго-зап. окр., Божедаровского р-на Днепропетровской обл, мог. № 2. Осн. ЦАМО: оп. 18001, д. 1233, л. 56.

ОВЧАРЕНКО Григорий Михайлович, род. в 1913 г., х. Игнатьевский Кошехабльского р-на Краснодарского кр. мл. л-т, ком. вз-да 123 зап. сп. Умер от ран 12.02.1942 г Пох. г Липецк. Осн. ЦАМО: список, 0-104.

ОВЧАРЕНКО Ефим Ефимович, род. в 1901 г. Ряд. Погиб в бою 00.03.1942 г Пох. д. Луговая Харьковской обл. Осн. РВК: д. 24, 1945 г., л. 802.

ОВЧАРЕНКО Федор Иванович, род. в 1925 (1921) г., с. Натырбово Кошехабльского р-на Краснодарского кр. Ряд., стр. Погиб в бою 00.01.1944 г. Осн. ЦАМО: оп. 977520, д. 118, л. 23.

ОДНАЧЕВ Андрей Максимович. Ряд., стр. 40 омсбр, ЧГВ ЗФ. Погиб в бою 03.08.1942 г. Пох. х. Вольный Кошехабльского р-на Краснодарского кр. Осн. ЦАМО: оп. 818883 с, д. 1900, л. 173 об.

ОДНОЛЕТКО Алексей Федосеевич, род. в 1904 г. Ряд. Пропал без вести 00.12.1941 г. Осн. РВК: кн. выд. изв., 0-32.

ОДНОЛЕТКО Иван Федосеевич, род. в 1898 г., с. Натырбово Кошехабльского р-на Краснодарского кр. Ряд., стр. Пропал без вести 00.06.1942 г. Осн. ЦАМО: оп. 977520, д. 314, л. 10.

ОЖЕВ Исмаил Хабарович (Хабатович), род. в 1914 г., а. Блечепсин Кошехабльского р-на Краснодарского кр. Мл. л-т, ком. роты ПТР 1140 сп. Погиб в бою 21.07.1942 г. Пох. д. Лебяжье, Воронежской обл. Осн. ЦАМО: список, 0-105.

ОЖЕРЕДОВ Никифор Ефимович, род. в 1909 г., х. С. Корицкий Реньевского р-на Воронежской обл. Ряд., сапер. Пропал без вести 00.04.1943 г. Осн. РВК: кн. выд. изв., 0-5.

ОЗЕРИН Алексей Лазаревич, род. в 1924 г., ст. Березовая Сталинградской обл. Ряд., стр. 83 оморсбр. Погиб в бою 26.09.1943 г. в Черном море. Осн. ЦАМО: оп. 18001, д. 939, л. 217.

ОЛЕЙНИКОВ Алексей Павлович, род. в 1925 г., русский. Пропал без вести 00.12.1943 г. Осн. РВК: д. 10, ч. 1, 1951 г л. 96.

ОЛЕЙНИКОВ Григорий Иосифович (Иосипович), род. в 1904 г. Ряд. Пропал без вести 00.12.1941 г Осн. РВК: кн. выд. изв., 0-30.

ОЛЕЙНИКОВ Иван Ефимович, род. в 1913 г., Кошехабльский р-н Краснодарского кр. Ряд., пулеметчик 217 сп, 104 сД. Погиб в бою 19.07.1941 г. Осн. ЦАМО: оп. 818884 с, д. 6, л. 104.

ОЛЕЙНИКОВ Леонтий Иванович, род. в 1906 г., русский. Пропал без вести 22.06.1942 г. Осн. РВК: д. 24, 1945 г л. 335.

ОЛЕЙНИКОВ Митрофан Маркович, род. в 1908 г., с. Натырбово Кошехабльского р-на Краснодарского кр., русский. Ряд., стр. 1324 сп, 413 сД. Пропал без вести 30.06.1944 г. Осн. ЦАМО: оп. 18002с, д. 801, л. 11.

ОЛЕНИКОВ Алексей Осипович, род. в 1909 г., с. Натырбово Кошехабльского р-на Краснодарского кр. Ряд. Пропал без вести 00.05.1943 г. Осн. ЦАМО: оп. 18004, д. 653, л. 117.

ОЛЕНИЧ Александр, Акимович, род. в 1904 г., русский. Ряд. Пропал без вести 00.05.1943 г Осн. РВК: д. 10, 1950 г., л. 312.

ОЛЕФИРЕНКО Михаил Михайлович, род. в 1913 г., русский. Ряд. Пропал без вести 00.06.1942 г. Осн. РВК: д. 24, 1945 г., л. 547.

ОЛЬХОВСКИЙ Пантилей Михайлович, род. в 1914 г., русский. Ряд. Пропал без вести 00.03.1943 г. Осн. РВК: д. 10, ч. 2, 1951 г.

ОМЕЛЬЧЕНКО Иосиф Степанович, род. в 1907 г., г Новочеркасск. Ряд. 197 сД, 63 А. Пропал без вести 21.08.1942 г. Осн. ЦАМО: оп. 818883 с, д. 1447, л. 41.

ОМЕЛЬЧЕНКО Максим Федорович, род. в 1911 г с. Дрозды Великопольского р-на Киевской обл., русский. Призван в ВС Великопольским РВК Киевской обл. Гв. ст. л-т, ком. роты автоматчиков 240 гв. сп., 74 гв. сД. Погиб в бою 26.07 1944 г Осн. РВК: д. 21, 1943 г., л. 47.

ОМЕЛЬЧЕНКО Михаил Иосифович, род. в 1909 г Ряд. Пропал без вести 00.02.1942 г. Осн. РВК: д. 24, 1945 г л. 328.

ОМЕРЕДОВ Никифор Ефимович, род. в 1909 г., х. Скорицкий Репьевского р-на Воронежской обл. Призван в ВС в 1941 г. Пропал без вести 00.04.1943 г Осн. ЦАМО: оп. 977520, д. 147, л. 213.

ОПИХАЙЛЕНКО Иван Парфентьевич, Ряд. в/ч 26743 «Ш». Погиб в бою 14.11.1943 г. Пох. с. Николаевка Софиевского р-на Днепропетровской обл. Осн. РВК: д. 24, 1945 г., л. 331.

ОПЛАЧКО Карп Матвеевич, род. в 1905 г., д. Дегтярная Востровского р-на Воронежской обл. Призван в ВС в 1941 г Ряд., стр. Пропал без вести 00.04.1943 г. Осн. ЦАМО: оп. 977520, д. 147, л. 207.

ОРДОКОВ Амербий Хаджумарович, род. в 1923 г., а. Кошехабль Кошехабльского р-на Краснодарского кр., адыгеец. Гв. с-т, ком. отд. 32 гв. кп., 9 гв. КККД. Погиб в бою 11.03.1944 г Пох. ст. Лоцкая Баштанского р-на Николаевской обл. Осн. ЦАМО: оп. 18002, д. 262, л. 222.

ОРЕФЬЕВ Александр Иванович, русский. К-н, 146 сп. Погиб в бою 18.07 1944 г. Пох. район боев д. Мишно Немаевского с-с Сомихинского р-на Ленинградской обл. Осн. РВК: д. 24, 1945 г л. 330.

ОРЕХОВ Николай Иванович, род. в 1926 г. в с. Натырбово Кошехабльского р-на Краснодарского кр. Ряд., стр. 1 сб, 947 сп, 268 сД. Погиб в бою 26.06.1944 г Пох. ст. Тали, зап. ж/д 200 м Выборгского р-на Ленинградской обл. Осн. ЦАМО: оп. 18002, д. 667, л. 25.

ОРЕХОВ Петр Иванович, род. в 1918 г. в х. Воратовск Беляевского р-на Чкаловской обл. Ряд., санитар, 98 дивиз. госпиталь. Пропал без вести в августе 1941 г Осн. ЦАМО: оп. 18004, д. 2048, л. 175.

ОРЕХОВ Степан Михайлович, род. в 1916 г. в с. Алексеевка Киевской обл. С-т. п/я 26 (г. Витебск). Пропал без вести в августе 1941 г. Осн. ЦАМО: донесение вх. № 103100с от 01.12.1944 г

ОРЛОВ Иван Георгиевич, род. в 1909 г. в Советской с/с Советского р-на Краснодарского края. Ряд., стр. Погиб в бою в октябре 1941 г Осн. ЦАМО: оп. 18004, д. 526, л. 194.

ОСИКОВ Александр Васильевич, род. в 1913 г. Ряд., связист п/п 997. Пропал без вести в апреле 1943 г в р-не Новороссийска Краснодарского кр. Осн. ЦАМО: оп. 977520, д. 118, л. 22 об.

ОСИКОВ Алексей Васильевич, род. в 1922 г. в Кошехабльском р-не Краснодарского края. Ряд., стрелок, 318 сД. Погиб в бою 27 10.1942 г. Похоронен в г Новороссийске, цементный завод «Октябрь». Осн. ЦАМО: оп. 818883с, д. 1961, л. 56.

ОСИКОВ Григорий Васильевич, род. в 1907 г. в х. Чехрак Кошехабльского р-на Краснодарского края. С-т, ком отд. 1145 сп 353 сД. Пропал без вести при форсировании р. Дон 23.07.1942 г Осн. ЦАМО: оп. 818883с, д. 1200, л. 85.

ОСИКОВ Михаил Васильевич, род. в 1911 г. Рядовой. Погиб в бою в 1943 г. Похоронен в г. Сталинграде. Осн. РВК: д. 10, 1950 г. л. 353.

ОСИКОВ Николай Васильевич, род. в 1919 г. в Кошехабльском р-не Краснодарского края. Мл. л-т, ком. взвода 447 мех. бат. Умер от ран в ЭГ № 1025 15.12.1942 г. Похоронен в г. Калинине, кл. Перемерки. Осн. ЦАМО: оп. 18001, д. 19, л. 48 об.

ОСИКОВ Сергей Васильевич, род. в 1917 г. Мл. л-т. Погиб в бою 19.08.1943 г. Похоронен в г Карачаеве Брянской обл. Осн. Сообщение Карачаевского РВК Брянской обл. № 4/463 от 9.04.1990 г.

ОСМАНОВ Додаш Жунусович, род. в 1913 г. в с. Натырбово Кошехабльского р-на Краснодарского кр. М-р, зам. ком. 1 гв. ИПТ дивизиона 1 гв. кк. Погиб в бою 24.04.1945 г Похоронен в центре г Гроссонхайн, Германия. Осн. ЦАМО: оп. 11458, д. 792, л. 110.

ОСТАПЕНКО Александр Артемьевич, род. в 1910 г. в х. Красном Кошехабльского р-на Краснодарского кр. Ряд., стр. 545 сп, 389 сД. Погиб в бою 30.09.1943 г. Пох. на х. Замосты Темрюкского р-на Краснодарского края. Осн. ЦАМО: оп. 18001, д. 977, л. 234 об.

ОСТАПКЕВИЧ Нестор Антонович, род. в 1907 г. в Краснодарском кр. Призван в ВС Новоузенским РВК. Ряд., стр. 59 гв. сД. Пропал без вести 24.02.1943 г. Осн. ЦАМО: оп. 18001, д. 819, л. 70 об.

ОСТАШКИН Федор Степанович, род. в 1903 г. в ст-це Дондуковской Гиагинского р-на Краснодарского кр. Призван в ВС в 1941 г. Рядовой, стр. Пропал без вести в апреле 1943 г Осн. ЦАМО: оп. 977520, л. 147, л. 213 об.

ОСТАЩЕНКО Василий Григорьевич, род. в 1913 г в Игнатьевском с/с Кошехабльского р-на Краснодарского кр. Гв. ряд., стр. Пропал без вести в апреле 1943 г. Осн. ЦАМО: оп. 977520, д. 684, л. 219.

ОСТАЩЕНКО Григорий Герасимович, род. в 1912 г в Игнатьевском с/с Кошехабльского р-на Краснодарского кр., русский. Призван в ВС в 1941 г Рядовой, связист п/п 1180. Пропал без вести в апреле 1943 г Осн. ЦАМО: оп. 977520, л. 147, л. 209 об.

ОСТРОКОВ (ОТРОКОВ) Филипп Иванович, род. в 1903 г в ст-це Раздольной Усть-Лабинского р-на Краснодарского кр. Призван в ВС в 1941 г. Ряд., стр. 713 сп. Пропал без вести в апреле 1943 г в районе Старой Руссы. Осн. ЦАМО: оп. 977520, л. 147, л. 213.

ОСЫКИН Дмитрий Григорьевич, род. в 1914 г. в а. Кошехабль Кошехабльского р-на Краснодарского кр. Русский, казак 30 гв. кп. 9 гв. кД. Погиб в бою 17.03.1944 г. Похоронен в с. Дарьево-Александровка Николаевской обл. Осн. ЦАМО: оп. 18001, д. 318, л. 15 об.

ОФИЦЕРОВ Александр Иванович, род. в 1895 г. Русский. Рядовой. Погиб в 1941 г. в районе г. Смоленска. Осн. РВК: д. 10, 1958 г., л. 117



ПАВЛЕНКО Петр Феоктистович, род. в 1925 г. Ряд. 18 А. Погиб в бою 01.09.1943 г. Пох. х. Свистельников, Малая Земля Краснодарского кр. Осн. РВК: д. 10, 1950 г., л. 322.

ПАВЛЕНКО Сергей Прохорович, род. в 1917 г., х. Красный Кут Ярославского р-на Краснодарского кр. Ряд., стр. Пропал без вести 00.05.1943 г. Осн. ЦАМО: оп.977520, д. 837, л. 45 об.

ПАВЛЕНКО Степан Герасимович, род. в 1898 (1899) г., Кошехабльский р-н Краснодарского кр. (г. Майкоп). Призван в ВС в 1941 г. Ряд. 810 сп, 394 сД. Погиб в бою 19.11.1943 г Пох. х. Любимый Софиевского р-на Днепропетровской обл. Осн. ЦАМО: оп. 18001, д. 1236, л. 46.

ПАВЛЕНКО Филипп Данилович, род. в 1907 г., русский. Ряд. 371 сп, 69 сД. Пропал без вести 00.05.1943 г. Осн. РВК: д. 10, 1954 г., л. 32.

ПАВЛОВ Иван Алексеевич (Александрович), род. в 1925 г. Ряд., стр. 335 гв. сп, 117 гв. сД. Пропал без вести 08.12.1943 г. в р-не пос. Эльтиген Керченского пол-ва. Осн. ЦАМО: оп. 18002, д. 418, л. 132.

ПАВЛОВ Николай Иванович, род. в а. Хачемзий Кошехабльского р-на Краснодарского кр., русский. Л-т, пом. нач. штаба 36 сп, 9 сД. Умер от ран 24.01.1943 г Пох. в лесу в р-не с. Мубинского перевала Туапсинского р-на Краснодарского кр. Осн. РВК: д. 21, 1943 г., л. 142.

ПАЛЬЧЕНКО Иван Анисимович, род. в 1908 г., Кошехабльский р-н Краснодарского кр., русский. Ряд. 1153 сп, 343 сД. Погиб в бою 26.10.1944 г. Пох. юго-вост. кладб. с. Пвесвино (с. Дехтярное), Югославия. Осн. ЦАМО: оп. 818883с, д. 414, л. 271.

ПАЛЬЧИКОВ Георгий Андреевич, русский. Ряд. 263 гв. сп. Погиб в бою 13.01.1945 г. Пох. с. Чев, гражд. кладб., Венгрия. Осн. РВК: д. 21, 1944 г., л. 37

ПАЛЬЧИКОВ Иван Иванович, род. в 1917 г., русский. Ряд. п/п 01672. Пропал без вести 00.06.1941 г. Осн. РВК: кн. выд. изв., П-79.

ПАЛЬЧИКОВ Иван Николаевич, род. в 1922 г., ст-ца Костромская Ярославского р-на Краснодарского кр. Ряд., стр. Пропал без вести 00.04.1943 г. Осн. ЦАМО: оп. 977520, д. 502, л. 150.

ПАНАСЕНКО Петр Маркович, русский. Ряд. Пропал без вести 00.03.1943 г. Осн. РВК: д. 10, 1950 г., л. 298.

ПАНИН Николай Иванович, род. в 1924 г., Кошехабльский р-н Краснодарского кр. Ряд., стр. 4 ОГСб, 80 ГСбр. Погиб в бою 20.09.1943 г Пох. юго-зап. окр. ст. Раевской Краснодарского кр. Осн. ЦАМО: оп. 18001, д. 831, л. 39.

ПАНКРАТОВ Михаил Иванович, род. в 1903 г Ефр. п/п 61328. Погиб в бою 01.09.1943 г. Пох. с. Гр. Александровка Тельмановского р-на. Осн. сообщение Тельмановского РВК Донецкой обл., исх. № 39 от 22.01.1990 г.

ПАНОВ Кузьма Алексеевич, род. в 1912 г., с. Натырбово Кошехабльского р-на Краснодарского кр. Ряд., стр. Погиб в бою 29.07 1942 г. Осн. ЦАМО: оп. 18004, д. 526, л. 196 об.

ПАНОВ Мухаджир Исхакович, род. в 1910 г., а. Кошехабль Кошехабльского р-на Краснодарского кр. Мл. с-т 293 сп. Погиб в бою 18.01.1945 г. Пох. в бывшем прусском селении Гервишкен (ныне пос. Маяковского Гусевского р-на Калининградской обл.). Осн. РВК: кн. выд. изв., П-48.

ПАНЧЕНКО Степан Спиридонович, род. в 1908 г., ст. Исправная Краснодарского кр. Ряд., стр. Пропал без вести 01.02.1942 г. Осн. ЦАМО: оп. 977520, д. 467, л. 245 об.

ПАНЫЧЕВ Лаврентий Харитонович, род. в 1909 г., ст-ца Лабинская Лабинского р-на Краснодарского кр. Ряд., стр. Пропал без вести 00.04.1943 г. Осн. ЦАМО: оп. 977520, д. 680, л. 70 об.

ПАПАДЕНКО Яков Гордеевич, род. в 1903 г., с. Натырбово Кошехабльского р-на Краснодарского кр. Мл. с-т, ком. отд. 1177 сп, 347 сД, 56 А. Пропал без вести 21.11.1941 г. в р-не ст. Аксай Ростовской обл. Осн. ЦАМО: оп. 818883с, д. 973, л. 43.

ПАРХОМЕНКО Григорий Иосифович, род. в Кошехабльском р-не Краснодарского кр. Ряд., стр. 1145 сп, 353 сД. Пропал без вести 27.02.1942 г. в р-не разъезда Кулинацкий Ворошиловградской ж. д. Осн. ЦАМО: оп. 818883с, д. 1199, л. 166.

ПАРХОМЕНКО Федор Тимофеевич. род. в 1904 г. Ряд. Умер от ран 10.01.1944 г Пох. г. Бердичев Житомирской обл. Осн. сообщение Краснодарского КВК от 28.08.1990 г

ПАСТАРНАКОВ Константин Васильевич, род. в 1918 г. Ряд. Умер от ран 07.09.1941 г Пох. м. Суканто Карельского перешейка. Осн. РВК: д. 24, 1945 г., л. 326.

ПАСУНОВ Мурат Темович, род. в 1900 г., а. Кошехабль Кошехабльского р-на Краснодарского кр. Ряд., стр. Пропал без вести 00.04.1943 г. Осн. ЦАМО: оп. 977520, д. 502, л. 150.

ПАФИФОВ Алим Хадавич, род. в 1901 г а. Ходзь Кошехабльского р-на Краснодарского кр. Ряд., стр. 230 арм. зап. сп. Пропал без вести 00.10.1944 г Осн. ЦАМО: оп. 18002, д. 1604, л. 75.

ПАФИФОВ Измаил Темботович, род. в 1919 (1918) г Ряд., стр. Пропал без вести 00.03.1943 г. Осн. РВК: кн. выд. изв., П-51.

ПАФИФОВ Меджид Хатамович (Хатажукович), род. в 1901 (1888) г., а. Ходзь Кошехабльского р-на Краснодарского кр. Ряд. Пропал без вести 00.12.1944 г. Осн. РВК: кн. выд. изв., П-75.

ПАХОМОВ Алексей Яковлевич, род. в 1901 г., ст-ца Курганная Курганинского р-на Краснодарского кр. Призван в ВС в 1941 г. Ряд., стр. Пропал без вести 00.04.1943 г Осн. ЦАМО: оп. 977520, д. 147, д. 210.

ПАХОМОВ Григорий Стефанович, род. в 1918 г., Игнатовский с/с Кошехабльского р-на Краснодарского кр. Л-т, ком. роты 765 сп. Погиб в бою 10.08.1941 г. Пох. д. Шевяки (д. Щебенки) Ельненского р-на Смоленской обл. Осн. ЦАМО: оп. 818884, д. 24, л. 197

ПАХОМОВ Михаил Иванович, род. в 1924 г., Карачаевский р-н Новосибирской обл., русский. Ряд., связной 83 омсб. Погиб в бою 07 11.1943 г Пох. коса Чушка в 12 км от кордона рыбная пристань 400 м вост. отд. большого дома в отд. могиле, Таманский полуостров. Осн. ЦАМО: оп. 18001, д. 1284, л. 95 об.

ПАШНИН Иван Васильевич, род. в 1923 г., Таловский р-н Воронежской обл. Мл. с-т, зам. ком. отд. 544 сп, 152 сД. Погиб в бою 09.03.1943 г. Пох. в р-не между ст. ст. Тополь и Купянск, правая сторона в 2 км от ст. Тополь Харьковской обл. Осн. ЦАМО: оп. 18001, д. 911, л. 8 об.

ПАШТОВ Асланчир Алиевич, род. в 1900 г., Кошехабльский р-н Краснодарского кр. Ряд., повар 183 гв. сп, 59 гв. сД. Погиб в бою 29.09.1944 г. Пох. туб. санаторий с. Кракова, Румыния. Осн. ЦАМО: оп. 18002, д. 1049, л. 8.

ПЕДАНОВ Андрей Федорович, род. в 1909 г. ст-ца Сергиевская Гиагинского р-на Краснодарского кр. Ряд. Пропал без вести 00.05.1943 г. Осн. ЦАМО: оп. 977520, д. 95, л. 213.

ПЕЕВ Хаджи Карбечевич, род. в 1914 г., а. Хачемзий Кошехабльского р-на Краснодарского кр. Гв. ст. л-т, ком. вз-да 39 гв. кп, 11 гв. кД. Погиб в бою 02.02.1945 г Осн. ЦАМО: список, П-161.

ПЕРЕБЕЙНОВ Петр Михайлович, род. в 1925 г., ст-ца Дмитриевская Кошехабльского р-на Краснодарского кр. Мл. с-т, заряжающий 1249 иптап. Умер от ран 03.12.1944 г. Пох. г Белград, двор клиники Интерна, интернац. братское кладб., мог. № 12. Осн. ВМА: ф. 5242, оп. 1, д. 3, л. 18, хр. 46.

ПЕРЕВАРУХИН (ПЕРЕВАРУХА) Андрей Александрович, род. в 1909 г., с. Натырбово Кошехабльского р-на Краснодарского кр. Ряд., минометчик. Погиб в бою 00.08.1941 г в р-не Калининского фронта Московской обл. Осн. ЦАМО: оп. 18004, д. 526, л. 195.

ПЕРЕВАРУХА Варлам Александрович, род. в 1906 г. Ряд. 134 сп. Пропал без вести 03.11.1941 г. Осн. РВК: д. 24, 1945 г., л. 694.

ПЕРЕВЕРЗЕВ Федор Прохорович, род. в 1895 г., с. Бочосновка Уколовского р-на Воронежской обл. Призван в ВС в 1941 г. Ряд., ездовой. Пропал без вести 00.04.1943 г. Осн. ЦАМО: оп. 977520, д. 147, л. 212.

ПЕРЕКРЁСТОВ Николай Пименович, род. в Кошехабльском р-не Краснодарского кр. Ряд., стр. 83 омб. Погиб в бою 12.09.1943 г. Пох. г. Новороссийск, пос. Станичка, братская мог. у дороги на Малую Землю. Осн. карточка Октябрьского РВК г Новороссийска.

ПЕРЕКРЕСТОВ Пимен Давыдович, род. в 1895 г., ст-ца Петропавловская. Ст. с-т 3 бат., 180 зсп. Пропал без вести 21.07.1942 г. в р-не ст. Мелиховской, на переправе через р. Дон. Осн. ЦАМО: оп. 818883с, д. 1900, л. 142 об.

ПЕРМЯКОВ Василий, род. в с. Сарбай Подбельского р-на Куйбышевской обл. Ст-на 84 сп, 6 сД. Пропал без вести 09.06.1942 г. Осн. ЦАМО: оп. 818883с, д. 1139, л. 69.

ПЕРУЩИЙ (ПИРУЩИЙ) Андрей Федорович, род. в 1916 г Ст. с-т. Погиб в бою 10.01.1943 г. Пох. х. Восьмой Орловского р-на Ростовской обл. Осн. РВК: д. 24, 1945 г., л. 292.

ПЕРУЩИЙ Антон Федорович, род. в 1907 г с. Натырбово Кошехабльского р-на Краснодарского кр. Ряд., стр. Погиб в плену 00.09.1941 г. Осн. ЦАМО: оп. 18004, д. 526, л. 196 об.

ПЕРУЩИЙ Григорий Савельевич, род. в 1912 г., с. Натырбово Кошехабльского р-на Краснодарского кр. Ряд., стр. Погиб в бою 00.09.1941 г. Пох. г Кременчуг Осн. ЦАМО: оп. 18004, д. 526, л. 195 об.

ПЕРУЩИЙ Степан Савельевич, род. в 1910 (1909) г с. Натырбово Кошехабльского р-на Краснодарского кр. Призван в ВС в 1941 г Ряд., повар 90 сп. Умер от ран 19.01.1944 г. Пох. 1,5 км сев. д. Гусино Идерского р-на Калининской обл. Осн. ЦАМО: оп. 977521, д. 105, л. 248.

ПЕРУЩИЙ Тихон Федорович, род. в 1902 г., с. Натырбово Кошехабльского р-на Краснодарского кр., русский. Мл. л-т, оперуполномоченный. Погиб в бою 25.09.1943 г Осн. сообщение КГБ Адыгейской АО № 336 от 15.09.1992 г

ПЕРУЩИЙ Яков Федорович, род. в 1904 г Мл. с-т, сан. инструктор 647 сп. Погиб в бою 06.09.1943 г. Пох. с. Неленовка г. Дзержинск Донецкой обл. Осн. РВК: д. 24, 1945 г., л. 310.

ПЕРШИН (ПЕРШНИ) Петр (Федор) Никитович, род. в 1922 г Кошехабльский р-н Краснодарского кр., русский. Ряд., 212 сп. Умер от ран 16.01.1943 г. в ЭВГ № 3805. Пох. с. Красный Яр Сталинградской обл. Осн. ВМА: ф. 3805, оп. 1, д. 1, л. 11, хр. 27.

ПЕСОЦКИЙ Василий Савельевич, род. в 1902 г., х. Макарьевский Кошехабльского р-на Краснодарского кр. Призван в ВС в 1941 г. Ряд., стр. Пропал без вести в период боя за с. Морозовку Ростовской обл. 00.04.1943 г. Осн. ЦАМО: оп. 977520, д. 147, л. 213 об.

ПЕСОЦКИЙ Никифор Васильевич, русский. Ряд. Пропал без вести 31.01 1942 г. Осн. РВК: д. 10, ч. 1, 1951 г., л. 226.

ПЕСОЦКИЙ Федор Савельевич, род. в 1898 г., Дмитриевский с/с Кошехабльского р-на Краснодарского кр., русский. Ряд., стр. 963 сп. Погиб в бою 25.08.1945 г Пох. г Познань, гор. кладб., мог № 47, Польша. Осн. ЦАМО: оп. 18003, д. 1317, л. 2.

ПЕТРЕНКО Василий Иванович, род. в 1918 г., русский. Ряд. Пропал без вести 00.05.1943 г. Осн. РВК: д. 24, 1945 г., л. 284.

ПЕТРОВ Александр Андреевич, род. в 1920 г., русский. Ряд. Пропал без вести 06.03.1942 г. Осн. РВК: д. 10, 1958 г., л. 113.

ПЕТРОВ Афанасий Денисович, род. в 1904 г., х. Казенный Кошехабльского р-на Краснодарского кр. Гв. ряд., стр. 2 б, 338 гв. сп, 117 гв. сД. Погиб в бою 24.12.1943 г. Пох. с. Раковичи Житомирской обл. Осн. ЦАМО: оп. 18002, д. 42. л. 202.

ПЕТРОВ Мефодий Петрович, род. в ст. Дондуковской Кошехабльского р-на Краснодарского кр. Гв. ст. с-т, ком. мин. батр. 33 гв. сД. Погиб в бою 09.10.1944 г. Пох. 1 км вост. с. Юшканце, Литва. Осн. ЦАМО: оп. 18002, д. 1098, л. 76 об.

ПЕТРОВ Михаил Андреевич, рядовой п/п 26714. Погиб в бою 26.09.1943 г в Черном море, в р-не г Анапы. Осн. РВК: д. 24, 1945 г., л. 301.

ПЕТРОВ Николай Дмитриевич, род. в 1925 г., Кошехабльский р-н Краснодарского кр. Связной 83 омсб, 144 осб. Погиб в бою 06.10.1943 г Пох. коса Тузла Темрюкского р-на Краснодарского кр. Осн. ЦАМО: оп. 18001, д. 939, л. 216.

ПЕТРОВСКИЙ Константин Константинович, род. в 1904 (1925) г д. Серкевка Хайненского р-на Полесской обл., Белоруссия. Гв. ряд., снайпер 8 огвсбр. Погиб в бою 10.09.1943 г. в р-не г. Новороссийска. Осн. ЦАМО: оп. 18001, д. 757, л. 34.

ПЕТРОВСКИЙ Яков Васильевич, род. в 1908 г., русский. С-т. Пропал без вести 00.08.1942 г. Осн. ЦАМО: д. 24, 1945 г., л. 298.

ПЕТРУША Владимир Дмитриевич, род. в 1925 г., русский. Пропал без вести 10.09.1943 г. Осн. РВК: д. 24, 1945 г., л. 322.

ПЕТРУШКИН Николай Семенович, род. в 1910 г., Кошехабльский р-н Краснодарского кр. Ряд. 182 кп, 64 кД. Погиб в бою 10.12.1941 г Пох. х. Катрановский Ростовской обл. Осн. ЦАМО: оп. 818883с, д. 912, л. 2.

ПЕТХИШХОВ Магомед Асхадович, род. в 1908 (1916) г., а. Ходзь Кошехабльского р-на Краснодарского кр. Ряд., стр. Пропал без вести 00.05.1943 г Осн. РВК: кн. выд. изв., П-132.

ПЕТЧЕНКО Степан Игнатьевич, род. в 1903 г., Дмитриевский с/с Кошехабльского р-на Краснодарского кр. Мл. с-т, стр. 248 сп, 31 сД. Погиб в бою 13.09.1943 г Пох. к-з Борки Харьковской обл. Осн. ЦАМО: оп. 18001, д. 1205, л. 46.

ПЕШКОВ Иван Андреевич, род. в 1916 г., русский. Ряд. Пропал без вести 00.11.1943 г. Осн. РВК: д. 10, 1951 г

ПИКАЛОВ Николай Петрович, род. в 1911 г., ст. Конокова Краснодарского кр. Призван в ВС в 1941 г Ряд., сапер. Пропал без вести 00.04.1943 г Осн. ЦАМО: оп. 977520, д. 147, л. 206 об.

ПИКИН Николай Стефанович (Степанович), род. в 1911 г Ряд. Пропал без вести 29.03.1944 г Осн. РВК: д. 24, 1945 г л. 327.

ПИКУЛИН (ПИХУЛИН) Андрей Андреевич, род. в 1910 г х. Макарьевский Кошехабльского р-на Краснодарского кр., русский. Призван в ВС в 1945 г. Ряд., артиллерист в/ч 17232. Пропал без вести 00.04.1945 г Осн. ЦАМО: оп. 977520, д. 147, л. 214.

ПИКУЛИН Ефим Иванович, род. в 1907 г ст-ца Курганная Курганинского р-на Краснодарского кр. Ряд., стр. Пропал без вести 00.04.1943 г Осн. ЦАМО: оп. 977520, д. 684, л. 219.

ПИКУЛИН Корней Иванович, род. в 1912 г х. Красный Кошехабльского р-на Краснодарского кр. Ряд., стр. 83 омсб. Погиб в бою 30.09.1943 г Пох. коса Бугазская Анапского р-на Краснодарского кр. Осн. ЦАМО: оп. 18001, д. 939, л. 219.

ПИЛИПЕНКО Николай Васильевич, род. в 1913 (1903) г., х. Вольный Кошехабльского р-на Краснодарского кр. Ряд. Пропал без вести 00.03.1943 г Осн. ЦАМО: оп. 18004, д. 526, л. 193 об.

ПИРОЖЕНКО Георгий Павлович, род. в 1926 г к-з «Общий Труд» Кошехабльского р-на Краснодарского кр., русский. Ряд., оруд. номер 189 сп, 329 сД. Погиб в бою 15.02.1945 г Пох. сев.-вост. окр. с. Раушвац р-н г. Глагау, возле большого дома в саду, Германия. Осн. ЦАМО: оп. 18003, д. 335, л. 76.

ПИСКАРЕВ Алексей Никитович, род. в 1907 г х. Семено-Макаровский Кошехабльского р-на Краснодарского кр. Ряд., стр. Пропал без вести 00.04.1943 г Осн. ЦАМО: оп. 977520, д. 147, л. 214.

ПИСКАРЕВ Федор Иванович, род. в 1920 г., Дмитриевский с/с Кошехабльского р-на Краснодарского кр. Призван в ВС в 1940 г. Ряд., кавалерист. Пропал без вести 00.04.1943 г Осн. ЦАМО: оп. 977520, д. 147, л. 213.

ПИСКУНОВ Алексей Васильевич, род. в 1917 г., Кошехабльский р-н Краснодарского кр. Пропал без вести 00.03.1943 г Осн. ЦАМО: оп. 18004, д. 1283, л. 5.

ПИСУНОВ Анатолий Александрович, род. в 1906 г., ст-ца Чернореченская Упорненского р-на Краснодарского кр. Ряд., стр. Пропал без вести 00.06.1944 г Осн. ЦАМО: оп. 977520, д. 502, л. 150.

ПИШТОКОВ Мухти Масхудович, род. в 1903 г., Балаканский р-н Кабардино-Балкарской АССР. Призван в ВС в 1941 г Ряд., стр. Пропал без вести 00.05.1943 г Осн. ЦАМО: оп. 977521, д. 13, л. 231 об.

ПИШХОЖЕВ Асса Магаметович, род. в 1900 г., а. Ходзь Кошехабльского р-на Краснодарского кр. Призван в ВС в 1941 г Ряд., стр. Пропал без вести 00.05.1943 г Осн. ЦАМО: оп. 977521, д. 13, л. 231 об.

ПИЩЕНКО Алексей Михайлович, род. в 1925 г., Кошехабльский р-н Краснодарского кр. Ряд., автоматчик 83 омсбр, 144 осб. Погиб в бою 06.10.1943 г Пох. юго-вост. окр. косы Тузла Темрюкского р-на Краснодарского кр. Осн. ЦАМО: оп. 18001, д. 939, л. 216.

ПЛАДЧЕНКО Николай Федорович, род. в 1922 г. Ряд. Пропал без вести 00.08.1941 г Осн. РВК: д. 24, 1945 г., л. 294.

ПЛАТОНОВ Петр Михайлович, род. в 1912 г., с. Кукуевка Орловской обл., русский. Призван в ВС Одесским ГВК. Л-т, нач. 1 отд. полев. военно-технич. склада 9 А. Пропал без вести 00.08.1942 г Осн. РВК: д. 10, 1950 г л. 110.

ПЛАХОТНИКОВ Александр Александрович, род. в 1910 г., русский. 1230 мсб. Умер от ран 03.04.1945 г. в ЭВГ Пох. 25 м от г Гребнип (так написано в докум.) на сельском кладб., Германия. Осн. РВК: кн. выд. изв., П-47

ПЛЕТНЁВ Иван Андреевич, род. в Ниж. Девичьем р-не Воронежской обл. Мл. с-т ПТР, 16 осб, 83 сбр. Погиб в бою 30.09.1943 г Пох. Тамань, коса между ст. Благовещенская и х. Веселый. Осн. ЦАМО: оп. 18001, д. 977, л. 132.

ПЛИШЕВ Сагид Хабатович, род. в 1895 г., а. Блечепсин Кошехабльского р-на Краснодарского кр. Призван в ВС в 1941 г Ряд., стр. Пропал без вести 00.04.1943 г Осн. ЦАМО: оп. 977520, д. 147, л. 208 об.

ПЛОТНИКОВ Михаил Александрович (Андреевич), род. в 1924 (1925) г Кошехабльский р-н Краснодарского кр. Ряд., стр. 814 сп, 236 сД. Пропал без вести 10.11.1942 г Осн. ЦАМО: оп. 18001, д. 940, л. 34 об.

ПЛОТНИКОВ Николай Степанович, род. в 1914 г., ст-ца Костромская Ярославского р-на. Мл. с-т, стр. Пропал без вести 07.04.1943 г Осн. ЦАМО: оп. 977520, д. 680, л. 70 об.

ПЛОХАТНИКОВ Александр Алексеевич, род. в 1908 г., Кошехабльский р-н Краснодарского кр. Ряд., стр. п/п 36. Умер от ран 03.04.1945 г в МСБ № 123. Пох. с. Гребник, гражд. кладб., Германия. Осн. ВМА: ф. 8195, оп. 1, д. 1, л. 410, хр. 47

ПЛОХОТНИКОВ Ефим Андреевич, род. в 1905 г., с. Натырбово Кошехабльского р-на Краснодарского кр. Ряд., стр. Погиб в бою 00.07 1942 г Осн. ЦАМО: оп. 18004, д. 526, л. 196.

ПЛОЩАДНЫЙ Дмитрий Иванович, род. в 1923 г., русский. Гв. ст-на. Погиб в бою 06.08.1942 г Осн. РВК: д. 10, 1958 г., л. 61.

ПЛЮПОВ Газиз Умарович, род. в 1898 г., а. Кошехабль Кошехабльского р-на Краснодарского кр. Ряд. Пропал без вести 00.05.1943 г Осн. ЦАМО: оп. 977520, д. 310, л. 24.

ПЛЮЩЕВ Алексей Игнатьевич, род. в 1906 г., х. Кужорский Вольненского с/с Кошехабльского р-на Краснодарского кр., русский. Призван в ВС в 1941 г. Ряд., стр. 220 сп, 237 азсп, 5 УА. Пропал без вести 00.07 1943 г. Осн. ЦАМО: оп. 977520, д. 957, л. 69 об.

ПЛЮЩЕВ Николай Алексеевич, род. в 1925 г., русский. Ряд. Пропал без вести 00.08.1942 г. Осн. РВК: д. 24, 1945 г., л. 285.

ПМУНОВ Асламбис Тадевич, род. в 1913 г., а. Кошехабль Кошехабльского р-на Краснодарского кр. Ст. с-т, ком. отд. 889 сп, 197 сД, 63 А. Пропал без вести 20.07.1942 г. Осн. ЦАМО: оп. 818883с, д. 1447, л. 51.

ПОБЕДИНСКИЙ Анатолий (Антон) Алексеевич, род. в 1912 г., с. Унароково Ярославского р-на Краснодарского кр. С-т, ком. вз-да. Пропал без вести 00.04.1943 г. Осн. ЦАМО: оп. 977520, д. 813, л. 103.

ПОГОРЕЛОВ Василий Павлович, род. в 1916 г ст-ца Дондуковская Гиагинского р-на Краснодарского кр. Ряд., разведчик 128 тп, 10 гв. кД. Пропал без вести 03.07 1944 г. Осн. ЦАМО: оп. 19002, д. 719, л. 146.

ПОГОРЕЛОВ Григорий Тимофеевич, род. в 1903 г Ст. л-т 1161 сп, 351 сД. Пропал без вести 31.01.1942 г Осн. ЦАМО: оп. 818883с, д. 1358, л. 98.

ПОГОРЕЛОВ Иван Григорьевич, род. в 1925 г., Вольненский с/с Кошехабльского р-на Краснодарского кр. Ряд., санитар 873 сп, 276 сД. Погиб в бою 26.11.1944 г Пох. с. Ястребце, Михайловцы, кладб., Чехословакия. Осн. ЦАМО: оп. 18002, д. 1374, л. 17

ПОГОРЕЛОВ (ПОГАРЕЛОВ) Николай Пантилеевич, род. в 1924 г Ряд. Пропал без вести 00.11 1943 г Осн. РВК: д. 10, 1950 г., л. 83.

ПОГОРЕЛЬЦЕВ Иван Васильевич, род. в 1909 г., Вольненский с/с Кошехабльского р-на Краснодарского кр. Ряд., пулеметчик 10 гв. сбр. Погиб в бою 03.06.1943 г Пох. вост. окр. ст-цы Крымской Крымского р-на Краснодарского кр. Осн. ЦАМО: оп. 18001, д. 196, л. 36 об.

ПОДБУТСКИЙ Николай Александрович, род. в 1919 г., к-з Революции Игнатьевского с/с Кошехабльского р-на Краснодарского кр. Ряд., 26 особая бр. Умер от ран 29.12.1941 г Пох. г Серпухов Московской обл. на военном кладб. Осн. РВК: д. 1, т. 1, л. 137.

ПОДГАЙНЫЙ Федор Емельянович, род. в 1903 г., х. Семено-Макаровский Кошехабльского р-на Краснодарского кр. Призван в ВС в 1941 г. Ряд., стр. Пропал без вести 00.04.1943 г Осн. ЦАМО: оп. 977520, д. 147, л. 213 об.

ПОДГОРНЫЙ Аким Павлович, род. в 1903 г., с. Зыбино Гайворонского р-на Курской обл. Призван в ВС в 1941 г Ряд., стр. Пропал без вести 00.04.1943 г в р-не г. Сталинграда. Осн. ЦАМО: оп. 977520, д. 147, л. 213.

ПОДГОРНЫЙ Алексей Иванович, род. в 1911 г х. Папанино (Папенков) Кошехабльского р-на Краснодарского кр. Гв. ряд. стр. 179 гв. сп, 59 гв. сД. Пропал без вести 10.05.1943 г. в р-не Лисичанского р-на Ворошиловградской обл. Осн. ЦАМО: оп. 18001, д. 1112, л. 43.

ПОДГОРНЫЙ Иван Данилович. Ряд., стр. Погиб в бою 17.04.1945 г Пох. с. Альтшамбург Брандербургской провинции, Германия. Осн. РВК: д. 10, т. 1, 1951 г л. 103.

ПОДГОРНЫЙ Федор Тихонович, род. в 1903 г., с. Натырбово Кошехабльского р-на Краснодарского кр. Ряд., стр. Пропал без вести 00.07 1943 г Осн. РВК: кн. выд. изв., П-90.

ПОДДУБНЫЙ Антон Федорович, род. в 1919 г., с. Натырбово Кошехабльского р-на Краснодарского кр. С-т, ком. отд. 38 гв. сп, 14 гв. сД. Погиб в бою 19.11.1942 г Пох. х. Большой, ферма № 3 Серафимовичского р-на Сталинградской обл. Осн. ЦАМО: оп. 818883с, д. 1124, л. 143.

ПОДДУБНЫЙ Сергей Федорович, род. в 1925 г., с. Натырбово Кошехабльского р-на Краснодарского кр. Ряд., стр. Пропал без вести 00.12.1943 г Осн. ЦАМО: оп. 977520, д. 118, л. 22 об.

ПОДЛУЖНЫЙ Григорий Митрофанович, род. в 1897 г., Дмитриевский с/с Кошехабльского р-на Краснодарского кр. Ряд., стр. 35 сп, 30 сД. Пропал без вести 27.07 1942 г Осн. ЦАМО: оп. 818883с, д. 172, л. 25.

ПОЖАРОВ Архип Петрович, род. в 1909 г., русский. Призван в ВС Мостовским РВК Краснодарского кр. С-т. Погиб в бою 18.07 1943 г Осн. РВК: д. 10, ч. 1, 1951 г л. 103.

ПОЖАРОВ Яков Васильевич, рядовой 759 сп. Погиб в бою 06.04.1945 г Пох. с. Альша в р-не жн. Гюсинча, Венгрия (так указано в документе). Осн. РВК: д. 21, 1944 г., л. 150.

ПОЖИДАЕВ Александр Дмитриевич, род. в 1900 г., Вольненский с/с Кошехабльского р-на Краснодарского кр. Ряд., стр. Пропал без вести 02.12.1942 г Осн. РВК: кн. выд. изв., П-79.

ПОЖИДАЕВ Степан Васильевич, род. в 1908 г., Краснодарский кр. Ряд., ком. отд. 326 сп, 21 сД. Погиб в бою 26.04.1942 г Пох. Подпорожский р-н Ленинградской обл. Осн. ЦАМО: оп. 818883с, д. 905, л. 158 об.

ПОЗДНЯКОВ Василий Павлович, род. в 1903 г х. Соколов Егерухаевского с/с Кошехабльского р-на Краснодарского кр. Призван в ВС в 1941 г С-т, ком. отд. Пропал без вести 00.04.1943 г. Осн. ЦАМО: оп. 977520, д. 147, л. 207 об.

ПОЗДНЯКОВ Николай Иванович, род. в 1923 г., Кошехабльский р-н Краснодарского кр. Гв. ряд. 80 сп, 32 сД. Пропал без вести 05.10.1942 г Осн. РВК: д. 24, 1945 г., л. 295.

ПОЗДНЯКОВ Николай Павлович, род. в 1911 г., х. Соколов Егерухайского с/с Кошехабльского р-на Краснодарского кр. Призван в 1941 г Ряд., стр. Пропал без вести 00.04.1943 г Осн. ЦАМО: оп. 977520, д. 147, л. 207 об.

ПОЙДЕНКО Михаил Федорович, род. в 1913 г., с. Натырбово Кошехабльского р-на Краснодарского кр. Ряд., стр. Погиб в бою 00.03.1944 г в р-не Николаевской обл. Осн. ЦАМО: оп. 18004, д. 526, л. 195.

ПОКАЧАЛОВ Михаил Георгиевич, род. в 1912 г Ряд. Пропал без вести 00.02.1945 г Осн. РВК: д. 24, 1945 г л. 804.

ПОКУСАЕВ Иван Никитович. Мл. с-т 371 сп. Погиб в бою 14.01.1945 г Пох. пос. Калужское Калужского с/с. Осн.. сообщение Черняховского ОГВК Калининградской обл. исх. 4/1679 от 21 12.1989 г

ПОЛЕТЫКИН Матвей Егорович, род. в 1908 г., с. Кавенки Шалычинского р-на Сумской обл. Призван в ВС в 1941 г. Ряд. Пропал без вести 00.04.1943 г Осн. ЦАМО: оп. 977520, д. 147, л. 213 об.

ПОЛИНИН (ПОЛУНИН) Семен Стефанович. Мл. л-т в/ч 18094. Погиб в бою 01.08.1943 г Пох. х. Новоселовский Матвеевского р-на Ростовской обл. Осн. РВК: кн. выд. изв., П-2.

ПОЛТАВСКИЙ Михаил Иванович, род. в 1892 г., с. Натырбово Кошехабльского р-на Краснодарского кр. Призван в ВС в 1941 г Ряд., стр. Пропал без вести 00.04.1943 г. Осн. ЦАМО: оп. 977522, д. 264, л. 397

ПОЛТАВСКИЙ Стефан Васильевич, род. в 1906 г., Воронцовский р-н Воронежской обл., русский. Ряд. в/ч г Черкассы. Пропал без вести 00.03.1943 г. Осн. РВК: д. 10, ч. 2, 1951 г.

ПОЛТАВЦЕВ Дмитрий Иванович, род. в 1927 г., х. Русановский Игнатьевского с/с Кошехабльского р-на Краснодарского кр., русский. Призван в ВС в 1943 г Ряд., матрос п/п 72004. Погиб в бою 26.08.1944 г Пох. г Галац. Осн. РВК: кн. выд. изв., П-18.

ПОЛТАВЦЕВ Егор Егорьевич, род. в 1903 г х. Русановский Кошехабльского р-на Краснодарского кр., русский. Призван в ВС в 1941 г Ряд., мотоциклист 778/34 ппс, 2 рота. Пропал без вести 00.04.1943 г Осн. ЦАМО: оп. 977520, д. 147, л. 210 об.

ПОЛТАВЦЕВ Николай Михайлович, род. в 1926 г х. Русановский Кошехабльского р-на Краснодарского кр., русский. Ряд., стр. 1331 сп, 318 сД. Пропал без вести 08.12.1943 г в р-не Керченского пол-ва. Осн. ЦАМО: оп. 18002, д. 209, л. 75 об.

ПОЛТОРАБАТЬКО Борис Борисович, род. в 1920 г., Кошехабльский р-н Краснодарского кр., русский. Ряд., стр. 55 ор, 27 А. Погиб в бою 29.12.1944 г Пох. с. Шид г. Филяково, Венгрия. Осн. ЦАМО: оп. 18003, д. 112, л. 259.

ПОЛТОРАБАТЬКО Георгий Борисович, род. в 1912 г., Игнатьевский с/с Кошехабльского р-на Краснодарского кр., русский. Ст. с-т, ком. отд. п/п 11981 «И». Пропал без вести 00.01.1944 г Осн. РВК: кн. выд. изв., П-2.

ПОЛТОРАБАТЬКО Степан Борисович, род. в 1914 г., Игнатьевский с/с Кошехабльского р-на Краснодарского кр., русский. Ряд., стр. Пропал без вести 20.08.1941 г Осн. РВК: кн. выд. изв., П-123.

ПОЛТАРАКОВ Александр Дмитриевич, род. в 1924 г Ряд., стр. в/ч 13296. Погиб в бою 00.09.1943 г. в р-не г Новороссийска Краснодарского кр. Осн. РВК: кн. выд. изв., П-120.

ПОЛТОРАКОВ Дмитрий Тихонович, род. в 1900 г., Натырбовский с/с Кошехабльского р-на Краснодарского кр. Ряд., стр. п/п 17366 «Б». Пропал без вести 11.03.1944 г Осн. РВК: кн. выд. изв., П-7

ПОЛУНИН Семен Стефанович, род. в 1922 г., Воробьевский р-н Воронежской обл., русский. Мл. л-т 9 гв. сп, 326 сД. Погиб в бою 01.08.1943 г Пох. с. Ряженое М-Курганского р-на Ростовской обл., братская мог № 10. Осн. ЦАМО: оп. 11458, д. 96, л. 120.

ПОЛУЯНОВ Иван Прокофьевич, род. в 1895 г х. Вольный Кошехабльского р-на Краснодарского кр. Ряд. 647 сп. Погиб в бою 17.03.1942 г Пох. с-з Правда с. Львовка Донецкой обл. Осн. сообщение Донецкого РВК от 15.10.1991 г.

ПОМАЗАНОВ Андрей Кузмич, род. в 1900 г., с. Пасса Радченского р-на Воронежской обл. Призван в ВС в 1941 г Ряд. Пропал без вести 00.02.1944 г Осн. ЦАМО: оп. 977520, д. 147, л. 212.

ПОМПАРАКОВ Александр Дмитриевич, род. в 1924 г., Натырбовский с/с Кошехабльского р-на Краснодарского кр. Ряд., стр. Пропал без вести 00.12.1943 г Осн. ЦАМО: оп. 977520, д. 684, л. 219 об.

ПОМПАРАКОВ Дмитрий Тихонович, род. в 1900 г., Натырбовский с/с Кошехабльского р-на Краснодарского кр. Ряд., стр. Пропал без вести 00.06.1944 г Осн. ЦАМО: оп. 977520, д. 684, л. 219 об.

ПОНАДЕЙКО Степан Михайлович, род. в 1918 г Ряд. Пропал без вести 00.05.1943 г. Осн. РВК: кн. выд. изв., П-142.

ПОНОКОВ Джантамир Умарович, род. в 1910 г., а. Егерухай Кошехабльского р-на Краснодарского кр. Призван в ВС в 1941 г. Ряд., стр. Пропал без вести 00.04.1943 г. Осн. ЦАМО: оп. 977520, д. 147, л. 208.

ПОНОМАРЕНКО Илья Андреевич, род. в 1913 г., русский. Погиб в бою 30.04.1943 г Осн. РВК: д. 10, 1950 г., л. 109.

ПОНОМАРЕВ Афанасий Ефимович, род. в 1898 г., русский. Ряд., стр. Пропал без вести 23.07 1942 г Осн. РВК: д. 24, 1945 г., л. 305.

ПОНОМАРЕВ Василий Семенович, род. в 1908 г ст-ца Дондуковская Гиагинского р-на Краснодарского кр. Мл. с-т, ком. отд. 140 сп, 182 сД. Погиб в бою 14.04.1945 г. Пох. зап. окр. ст. Другенен Кенигсбергская провинция, Восточная Пруссия. Осн. ЦАМО: оп. 18003, д. 626, л. 108 об.

ПОНОМАРЕВ Григорий Семенович, род. в 1917 г., ст. Тверская Апшеронского р-на Краснодарского кр. С-т, ком. отд. 1149 сп, 353 сД. Пропал без вести 18.07 1942 г в р-не с-за им. Молотова Чистяковского р-на с. Азаровка Ворошиловградской обл. Осн. ЦАМО: оп. 818883, д. 1199, л. 402.

ПОНАМАРЕВ Михаил Иванович, род. в 1900 (1910) г., х. Соколов Егерухайского с/с Кошехабльского р-на Краснодарского кр. Призван в ВС в 1941 г. Ряд., стр. Пропал без вести 00.04.1943 г. в р-не г. Ростова-на-Дону. Осн. ЦАМО: оп. 977520, д. 147, л. 207 об.

ПОНАМАРЕВ Михаил Федорович, род. в 1912 г., ст-ца Махошевская Мостовского р-на Краснодарского кр. Ряд., стр. Пропал без вести 00.04.1943 г Осн. ЦАМО: оп. 977520, д. 684, л. 219.

ПОНОМАРЕВ Николай Давыдович, род. в 1925 г., ст-ца Дондуковская Гиагинского р-на Краснодарского кр. Призван в ВС в 1941 г С-т, ком. отд. п/п 39421. Пропал без вести 00.02.1942 г. Осн. ЦАМО: оп. 977520, д. 278, л. 308.

ПОНОМАРЕВ Сергей Давыдович, род. в 1912 г., с. Новоалексеевка Кошехабльского р-на Краснодарского кр. Курсант. Учебный батальон 353 сД. Пропал без вести 22.07 1942 г Осн. ЦАМО: оп. 818883с, д. 1200, л. 136.

ПОНОМАРЕВ Иван Давыдович, род. в 1904 г., ст-ца Черниговская Белореченского р-на Краснодарского кр. Призван в ВС в 1941 г. С-т, ком. отд. минометчиков. Умер от ран 00.07 1943 г. Пох. ст-ца Облиевская Ростовской обл. Осн. ЦАМО: оп. 977520, л. 147, л. 211 об.

ПОНАМАРЕВ Николай Андреевич, род. в 1916 г., ст. Николаевка Николаевского р-на Ростовской обл. Призван в ВС в 1937 г Ст-на. Пропал без вести 00.04.1943 г. Осн. ЦАМО: оп. 977520, д. 147, л. 212 об.

ПОНАМАРЕВ Николай Давыдович, род. в 1925 г., ст-ца Дондуковская Гиагинского р-на Краснодарского кр. Призван в ВС в 1942 г. С-т, ком. отд. п/п 39421. Пропал без вести 00.07.1943 г. Осн. ЦАМО: оп. 977520, д. 147, л. 211 об.

ПОНАМАРЕВ Федор Терентьевич, род. в 1921 г., Натырбовский с/с Кошехабльского р-на Краснодарского кр., русский. Ряд. Пропал без вести 15.08.1941 г Осн. ЦАМО: оп. 977520, д. 778, л. 191.

ПОПЕЛОВ Андрей Ефимович, род. в 1915 г., Кошехабльский р-н Краснодарского кр. Ряд. Пропал без вести 00.04.1943 г Осн. ЦАМО: оп. 18004, д. 740, л. 276 об.

ПОПЕЛОВ Владимир Григорьевич, род. в 1922 (1920) г Дмитриевский с/с Кошехабльского р-на Краснодарского кр. Ряд., стр. Пропал без вести 00.04.1943 г Осн. ЦАМО: оп. 977520, д. 502, л. 150.

ПОПЕЛОВ Кузьма Моисеевич, род. в 1905 г Натырбовский с/с Кошехабльского р-на Краснодарского кр. Призван в ВС в 1941 г. Ряд., сапер в/ч 49217 Умер от ран 05.03.1944 г. Пох. г Кривой Рог Осн. ЦАМО: оп. 977520, д. 147, л. 206.

ПОПЕРЕЧНЫЙ Александр Филиппович, русский. С-т, ком. вз-да. Погиб в бою 20.02.1943 г Осн. РВК: д. 21, 1943 г л. 107.

ПОПКОВ Иван Гаврилович, род. в 1902 г Игнатевский р-н. С-т, ком. отд. 1199 сп, 354 сД. Погиб в бою 04.08.1942 г Пох. д. Голышкино Погореловского р-на Калининской обл. Осн. ЦАМО: оп. 818883с, д. 1162, л. 161.

ПОПОВ Магамет Исмелович (Измаилович), род. в 1912 г., а. Кошехабль Кошехабльского р-на Краснодарского кр., адыгеец. Ряд., шофер п/п 201. Пропал без вести 00.07 1943 г Осн. ЦАМО: оп. 977520, д. 968, л. 170.

ПОПОВ Иван Васильевич, род. в 1915 г., русский. Ряд. Умер от ран 27.10.1942 г Осн. РВК: д. 10, 1950 г., л. 228.

ПОПОВ Иван Никитович, род. в 1926 г Краснодарский кр. Мл. с-т, ком. отд. 336 гв. сп, 120 сД. Погиб в бою 15.01.1945 г Пох. д. Дворск Маковского уезда Варшавского воев-ва. Осн. ЦАМО: оп. 18003, д. 134, л. 70.

ПОПОВ Иосиф Митрофанович, род. в 1915 г. Ряд. Погиб в бою 29.11.1942 г Пох. с. Ардон Ставропольского кр. Осн. РВК: д. 24, 1945 г л. 287

ПОПОВ Кузьма Алексеевич, род. в 1912 г., с. Натырбово Кошехабльского р-на Краснодарского кр. Ряд., стр. Погиб в бою 27.07.1942 г в р-не Харьковской обл. Осн. РВК: кн. выд. изв., П-44.

ПОПОВ Мухаджир Исхакович (Бидзуович), род. в 1911 г., адыгеец. Мл. с-т 293 сп. Погиб в бою 18.01.1945 г Пох. с. Гервешикемен Тумбинекской провинции, братская мог., Восточная Пруссия. Осн. РВК: д. 10, 1950 г л. 156.

ПОПОВ Мухаджир Яхьяевич, род. в 1896 г., Кошехабльский р-н Краснодарского кр., адыгеец. Ряд., заряжающий 610 сп, 203 сД. Погиб в бою 19.02.1943 г Пох. х. Дубовский Сталинградской обл. Осн. ЦАМО: оп. 18001, д. 1109, д. 74.

ПОСПЕЛОВ Яков Тихонович, род. в 1910 г., х. Дмитриевский Кошехабльского р-на Краснодарского кр. Ряд., стр. Погиб в бою 00.05.1943 г Осн. РВК: кн. выд. изв., П-135.

ПОСТУХОВ Александр Сергеевич, род. в 1912 г., ст. Родниковка Курганинского р-на Краснодарского кр. Ряд., стр. Пропал без вести 00.03.1942 г. Осн. РВК: кн. выд. изв., П-144.

ПОСУДИН Захар Прокопьевич, род. в 1913 г., с. Урыв Картояцкого р-на Воронежской обл. Призван в ВС в 1941 г Ряд., стр. Пропал без вести 00.04.1943 г Осн. ЦАМО: оп. 977520, л. 147, л. 210 об.

ПОСУХОВ Александр Васильевич, род. в 1908 г., ст-ца Сергиевская Гиагинского р-на Краснодарского кр. Ряд., стр. Погиб в бою 08.03.1943 г в р-не г. Кракова. Осн. ЦАМО: оп. 18004, д. 526, л. 196.

ПОТАЛАШКО Савелий Никитович (Николаевич), род. в 1907 г., х. Игнатьевский Кошехабльского р-на Краснодарского кр., русский. Ряд., стр. 746 зенд. Пропал без вести 00.05.1943 г Осн. ЦАМО: оп. 18004, д. 2287, л. 5.

ПОТАПОВ Григорий Иванович, род. в 1897 г Шатуновский р-н Алтайского кр. Ряд., стр. 4 гв. тбр. Погиб в бою 31.01.1943 г Пох. с. Ильевка Ворошиловградской обл. Осн. ЦАМО: оп. 18001, д. 306, л. 17 об.

ПОЧЕПОВ Даниил Васильевич, род. в 1903 (1901) г ст-ца Бжедуховская Белореченского р-на Краснодарского кр. Ряд., пулеметчик. Пропал без вести 00.02.1945 г. Осн. ЦАМО: оп. 18004, д. 526, л. 195 об.

ПОЧЕПОВ Иван Константинович, род. в 1925 г., русский. С-т. Пропал без вести 10.10.1943 г. Осн. РВК: д. 10, ч. 2, 1951 г

ПОЧЕПОВ Константин Матвеевич (Мартынович), род. в 1904 г., х. Кужорский Кошехабльского р-на Краснодарского кр., русский. Гв. ефр., стр. 244 гв. сп, 82 сД. Погиб в бою 29.04.1945 г Пох. г. Берлин, Безымянный квартал, Германия. Осн. ЦАМО: оп. 18003, д. 777, л. 119 об.

ПОЧЕПОВ Трофим Мартынович, род. в 1918 г., с. Натырбово Кошехабльского р-на Краснодарского кр. Ст-на, ком. отд. 33 тбр. Погиб в бою 08.01.1943 г. Пох. д. Донесьево Великолукского р-на. Осн. ЦАМО: оп. 18001, д. 575, л. 11 об.

ПРИОБРАЖЕНСКИЙ Василий Алексеевич, род. в 1908 г г Ленинград. Призван в ВС в 1943 г Ряд., стр. Пропал без вести 00.10.1943 г Осн. ЦАМО: оп. 977521, д. 326, л. 218.

ПРИПУТНЫЙ Макар Харламович, род. в Кошехабльском р-не Краснодарского кр. С-т, водитель 129 отбр, 13 А. Погиб в бою 17.07 1943 г Осн. ЦАМО: оп. 18001, д. 65, л. 274.

ПРИСУХИН Павел Федорович, род. в 1901 (1900) г с. Натырбово Кошехабльского р-на Краснодарского кр. Ряд. Пропал без вести 00.08.1943 г в р-не Краснодарского кр. Осн. ЦАМО: оп. 18004, д. 810, л. 7

ПРИСУХИН Петр Федорович, род. в 1903 г., с. Натырбово Кошехабльского р-на Краснодарского кр. Ряд. Умер в плену 13.06.1943 г Пох. г Гёрлиц, Германия. Осн. ЦАМО: оп. 18004, д. 2130, л. 9.

ПРИХОДЬКО Максим Степанович, род. в 1905 (1912) г ст-ца Новомихайловская Гулькевичского р-на Краснодарского кр., русский. Ряд., стр. Пропал без вести 15.08.1941 г Осн. РВК: кн. выд. изв., П-126.

ПРОВОРОТОВА Мария Ивановна, русская. Рядовая 356 батальона связи. Пропала без вести 10.05.1944 г Осн. РВК: д. 24, 1945 г., л. 326.

ПРОКОПЕНКИНА Анастасия Васильевна, род. в 1907 г., ст. Чамлыкская Лабинского р-на Краснодарского кр. Ряд., стр. Пропала без вести 00.04.1943 г Осн. ЦАМО: оп. 18004, д. 2142, л. 26.

ПРОКОПЕНКО Анатолий Васильевич, род. в 1907 г. Ряд. Пропал без вести 06.04.1943 г. Осн. РВК: д. 24, 1945 г., л. 803.

ПРОКОПЕНКО Василий Иванович, род. в 1903 г с. Натырбово Кошехабльского р-на Краснодарского кр. Ряд., стр. 889 сп, 197 сД, 63 А. Пропал без вести 24.08.1942 г. в р-не г Сталинграда. Осн. ЦАМО: оп. 818883с, д. 1447, л. 51.

ПРОКОПЕНКО Григорий Степанович, род. в 1903 г., Курганинский с/с Курганинского р-на Краснодарского кр. Ряд., пулеметчик. Погиб в бою 00.08.1942 г Осн. ЦАМО: оп. 18004, д. 526, л. 194 об.

ПРОКОПЕНКО Григорий Филиппович, род. в 1912 г., ст-ца Костромская Лабинского р-на Краснодарского кр. Ряд. п/п 3451. Погиб в бою 02.05.1943 г Пох. ст-ца Крымская Краснодарского кр. Осн. ЦАМО: оп. 18004, д. 2283, л. 346.

ПРОТОПОПОВ Иван Кузьмич, род. в 1915 г., х. Семено-Макаровский Кошехабльского р-на Краснодарского кр., русский. Мл. л-т, ком. вз-да автоматчиков 1052 сп, 31 сД. Погиб в бою 24.04.1945 г Пох. г Кюстрин в р-не стадиона на дивиз. офицерском кладб., Германия. Осн. ЦАМО: оп. 11458, д. 789, л. 115.

ПРОТОПОПОВ Михаил Кузьмич, род. в 1926 (1920) г., Дмитриевский с/с Кошехабльского р-на Краснодарского кр. Призван в ВС в 1944 г Ряд., стр. п/п 39230. Пропал без вести 00.05.1944 г Осн. ЦАМО: оп. 977520, д. 278, л. 308.

ПРОХОРОВ Евстафий Андреевич, род. в 1915 г Ряд. 118 сД. Погиб в бою 12.09.1943 г Пох. с. Шевченко, к-з им. Тельмана Володарского р-на Донецкой обл. Осн. РВК: д. 24, 1945 г., л. 309.

ПРОЦЕНКО Алексей Трофимович, род. в 1908 г., ст. Переправная Мостовского р-на Краснодарского кр. Призван в ВС в 1941 г Ряд. Пропал без вести 00.04.1943 г Осн. ЦАМО: оп. 977520, д. 147, л. 212.

ПРОЦЕНКО Емельян Трофимович, род. в 1909 г., с. Кожаркина Гулькевичского р-на Краснодарского кр. Ряд., связист 912 окшр. Пропал без вести 00.05.1943 г. Осн. РВК: кн. выд. изв., П-134.

ПРОЩЕНКО Максим Акимович, род. в 1906 г., русский. Ряд. Пропал без вести 10.10.1941 г. Осн. РВК: д. 10, 1950 г., л. 170.

ПСАНИТОВ (ПСАПИТОВ) Хаджебий Конюсович (Ханахович), род. в 1912 г а. Егерухай Кошехабльского р-на Краснодарского кр., адыгеец, призван в ВС в 1943 г. Ряд., стр. п/п 26719. Погиб в бою 06.05.1943 г. в р-не Мысхако г Новороссийска. Осн. ЦАМО: оп. 977520, д. 857, л. 69.

ПСЕУНОВ Магомед Питуович, род. в 1914 г., адыгеец. Ряд. Пропал без вести 00.05.1942 г. Осн. РВК: д. 10, ч. 2, 1951 г

ПСЕУНОВ Мурат (Мухамед) Титович, род. в 1910 (1912) г., а. Ходзь Кошехабльского р-на Краснодарского кр., адыгеец. Ряд. Пропал без вести 00.04.1943 г Осн. РВК: кн. выд. изв., П-77

ПСЕУНОВ Хаджумар Питович, род. в 1918 (1919) г., а. Ходзь Кошехабльского р-на Краснодарского кр. Ряд., стр. Пропал без вести 00.04.1943 г Осн. РВК: кн. выд. изв., П-78.

ПСОБИТОВ Хаджебий Коносович, род. в 1913 г., а. Егерухай Кошехабльского р-на Краснодарского кр. Ряд., стр. 40 гв. сб, 80 гв. сбр. Погиб в бою 06.05.1943 г Пох. с-з Мысхако г Новороссийска Краснодарского кр. Осн. ЦАМО: оп. 18001, д. 874, л. 39.

ПТАХОВ Николай Иванович, род. в 1922 г., с. Унароково Ярославского р-на Краснодарского кр. С-т, ком. отд. Погиб в бою 00.07.1941 г в р-не Ростовской обл. Осн. ЦАМО: оп. 18004, д. 526, л. 194.

ПУГАЧЕВ Тимофей Кириллович, род. в 1906 г., Кочетовский р-н Акмолинской обл. Гв. ст. л-т, пом. нач. штаба по тылу 295 гсп. Погиб в бою 20.09.1943 г. Пох. д. Жихимбрук (д. Тихий Брун) Токмакского р-на Днепропетровской обл. Осн. ЦАМО: оп. 11458, д. 128, л. 185.

ПУХОВ Гогушеж (Гокшеж) Мерзанович, род. в 1921 г а. Егерухай Кошехабльского р-на Краснодарского кр. Призван в ВС в 1941 г Ряд., стр. Пропал без вести 00.04.1943 г Осн. РВК: кн. выд. изв., П-94.

ПУХОВ Каплан Ильясович, род. в 1918 г., а. Егерухай Кошехабльского р-на Краснодарского кр. Призван в ВС в 1943 г Ряд., стр. Пропал без вести 00.06.1943 г Осн. ЦАМО: оп. 977520, д. 147, л. 208.

ПУХОВ Касим Марзанович, род. в 1922 г Кошехабльский р-н Краснодарского кр. Ряд., стр. 1133 сп. Умер от ран 19.09.1943 г Пох. ст-ца Крымская Краснодарского кр. Осн. ЦАМО: оп. 18001, д. 838, л. 86.

ПУХОВ Учужук Батырович, род. в 1915 (1913) г., а. Егерухай Кошехабльского р-на Краснодарского кр., адыгеец. Гв. ряд., стр. 176 гв. сп. Погиб в бою 08.05.1943 г Пох. ст. Краснянка Кременчугского р-на Ворошиловградской обл. Осн. ЦАМО: оп. 18001, д. 112, л. 124 об.

ПУЩЕНКО Николай Яковлевич, род. в 1924 г., х. Чкалов Кошехабльского р-на Краснодарского кр., русский. Гв. ряд,, стр. 123 гв. сп, 44 гв. сД. Погиб в бою 25.11.1943 г Пох. д. Липовка Василевичского р-на Полесской обл. Осн. ЦАМО: оп. 18001, д. 1259, л. 229.

ПУЩЕНКО Яков Кузьмич, род. в 1898 г Чистяковский р-н Сталинской обл. Ряд. 109 сп, 176 сД, 9 А. Пропал без вести 07 10.1942 г в р-не Малгобек Чечено-Ингушской АССР Осн. ЦАМО: оп. 818883с, д. 308, л. 104.

ПХАЗЕПЛЕВ Маколид Маклу́кович, род. в Краснодарском кр. Л-т, ком. вз-да. Пропал без вести 14.10.1942 г Осн. ЦАМО: оп. 18001, д. 356, л. 409.

ПХАНАЕВ Хамид Муссович, род. в 1922 г., адыгеец. Ряд. Пропал без вести 00.10.1941 г. Осн. РВК: д. 10, ч. 2, 1951 г

ПЧЕЛИНЦЕВ Игорь Демьянович, род. в 1920 г., г Майкоп Краснодарского кр., русский. Ряд. 7 тп (г Белосток). Пропал без вести 00.07 1941 г Осн. ЦАМО: оп. 18001, д. 1036, л. 140.

ПШИГОНОВ Юнус Хапитович, род. в 1918 г., а. Егерухай Кошехабльского р-на Краснодарского кр. Призван в ВС в 1939 г. Ряд., стр. Пропал без вести 00.04.1943 г Осн. ЦАМО: оп. 977520, д. 147, л. 207

ПШИГОНОВ Юсуф Хапитович, род. в 1912 г а. Егерухай Кошехабльского р-на Краснодарского кр. С-т, санинструктор. Пропал без вести 00.04.1943 г Осн. РВК: кн. выд. изв., П-4.

ПШИЗАПЕКОВ Масхуд Сагидович, род. в 1911 г., ряд. Погиб в бою 18.02.1942 г Пох. с. Шеино Корочанского р-на Белгородской обл. Осн. РВК: д. 10, 1950 г., л. 101.

ПШИЗОВ Махмуд Пессович, род. в 1913 г., а. Егерухай Кошехабльского р-на Краснодарского кр. Призван в ВС в 1941 г С-т, ком. отд. Пропал без вести 00.04.1943 г Осн. РВК: кн. выд. изв., П-91.

ПШИЗОВ Мухтар Нешович, род. в 1905 (1914) г а. Егерухай Кошехабльского р-на Краснодарского кр., адыгеец. Ст. л-т 516 сп, 107 сД, ком. стр. роты. Погиб в бою 29.03.1945 г Пох. южн. окр. у шоссе с. Эйглау, обл. Ротитор, Германия. Осн. ЦАМО: список, П-110.

ПШИЗОВ Хусейн Нешевич, род. в 1907 (1910) г., а. Егерухай Кошехабльского р-на Краснодарского кр. Призван в ВС в 1942 г. Ряд., стр. Пропал без вести 00.04.1943 г. Осн. ЦАМО: оп. 977520, д. 147, л. 207 об.

ПШИКАНОКОВ Хаджемирза Кембалетович, род. в 1892 г,. а. Джамбичи Красногвардейского р-на Краснодарского кр. Ряд. Пропал без вести 00.04.1943 г. Осн. ЦАМО: донесение № 18575с от 22.04.1949 г

ПШИХОЖЕВ Айса Магомедович, род. в 1900 г Ряд., стр. Пропал без вести 00.05.1943 г Осн. РВК: кн. выд. изв., П-139.

ПШИХОЖЕВ Джумальдин Адамович, род. в 1910 г адыгеец: Ряд. 222 сп, отд. мин. рота. Умер от болезни в 1941 г Осн. РВК: д. 10, 1954 г л. 24.

ПШИХОЖЕВ Умар Адамович, адыгеец. Ряд. п/п 72465. Погиб в бою 27.08.1943 г. Пох. х. Корелевка Котельвинского р-на Харьковской обл. Осн. РВК: д. 24, 1945 г., л. 311.

ПШУНЕТЛЕВ (ПШУМЕТЛЕВ) (ПШУМЕНТИЕВ) Хаджисуф (Хаджинсуф) Айсович, род. в 1912 г., а. Кошехабль Кошехабльского р-на Краснодарского кр. Ряд., стр. шофер 8 мп. Умер от ран 19.02.1943 г. в ЭВГ № 1687 Пох. г. Балашов Саратовской обл., гор. кла́дб. Осн. ЦАМО: оп. 18003. д. 1206, л. 7

ПЯТОВ Леонид Степанович, род. в 1924 г х. Русальский Кошехабльского р-на Краснодарского кр. Ряд. Пропал без вести 00.10.1943 г. в р-не г Новороссийска Краснодарского кр. Осн. РВК: кн. выд. изв., П-92.

ПЯТКОВ (ПЯШКОВ) Гавриил Мануилович, род. в 1909 г., с. Натырбово Кошехабльского р-на Краснодарского кр. Ряд. Пропал без вести 00.04.1943 г Осн. ЦАМО: оп. 977520, д. 118, л. 23.



РАДИОНОВ Петр Григорьевич (Егорович), род. в 1907 г., х. Свободный труд Кошехабльского р-на Краснодарского кр. Ряд.. Пропал без вести 00.07.1943 г. Осн. РВК: кн. выд. изв., П-25.

РАДОМАНОВ Анатолий Федорович, род. в 1915 г Краснодарский кр., русский. Л-т, зам. ком. роты 310 сп, 8 сД. Пропал без вести 00.07 1943 г. Осн. ЦАМО: оп. 11458, д. 84, л. 359 об.

РАДЧЕНКО Василий Иванович, род. в 1920 г., русский. Ряд. Умер в плену 00.02.1942 г Осн. РВК: д. 10, 1951 г.

РАДЧЕНКО Влас Петрович, род. в 1910 г., Изидрявский с/с Чертовского р-на Донецкой обл. Призван в ВС в 1941 г Ряд., пулеметчик. Пропал без вести 00.04.1943 г. Осн. ЦАМО: оп. 977520, л. 147, л. 210.

РАДЧЕНКО Иван Антонович, род. в 1911 г., с. Натырбово Кошехабльского р-на Краснодарского кр. Ряд., сапер. Пропал без вести 00.03.1943 г Осн. ЦАМО: оп. 18004, д. 526, л. 195.

РАДЧЕНКО Иван Васильевич, род. в 1906 г., с. Натырбово Кошехабльского р-на Краснодарского кр. Призван в ВС в 1944 г. Ряд., стр. пулеметчик 786 сп, 155 сД. Пропал без вести 25.04.1945 г. в р-не г. Будапешта, Венгрия. Осн. ЦАМО: оп. 18004, д. 526, л. 195.

РАДЧЕНКО Иван Иосифович, род. в 1924 г., с. Натырбово Кошехабльского р-на Краснодарского кр. Ряд., стр. Пропал без вести 00.04.1943 г. Осн. ЦАМО: оп. 977520, д. 118, л. 22.

РАДЧЕНКО Иосиф Назарович, род. в 1902 г., с. Натырбово Кошехабльского р-на Краснодарского кр. Ряд., стр. 646 сп, 152 сД. Погиб в бою 01.01.1944 г. Пох. мог. Павликова зап. х. Лысая Горка Софиевского р-на Днепропетровской обл. Осн. ЦАМО: оп. 18002, д. 1196, л. 107

РАДЧЕНКО Лаврентий Антонович, род. в 1907 г., с. Натырбово Кошехабльского р-на Краснодарского кр., русский. Ряд., стр. 1003 сп, 279 сД. Погиб в бою 23.02.1945 г Пох. южн. 100 м н. п. Лейниэки Приэкульского уезда, братское кладб., Латвия. Осн. ЦАМО: оп. 18003, д. 358, л. 7 об.

РАДЧЕНКО Никита Яковлевич, род. в 1907 г., русский. Пропал без вести 00.05.1943 г Осн. РВК: д. 10, 1950 г., л. 414.

РАДЧЕНКО Прокофий (Прокопий) Титович, род. в 1918 г., х. Макарьевский Кошехабльского р-на Краснодарского кр., русский. Призван в ВС в 1938 г. Ряд., стр. Пропал без вести 00.04.1943 г. Осн. РВК: д. 10, 1956 г л. 55.

РАДЧЕНКО Семен Титович, род. в 1912 г., русский. Ряд. Погиб в бою 31.10.1941 г. Осн. РВК: д. 10, 1950 г., л. 354.

РАДЧЕНКО Спиридон Титович, род. в 1910 (1918) г., х. Семено-Макаровский Кошехабльского р-на Краснодарского кр. Призван в ВС в 1938 г. Ряд., стр. Пропал без вести 00.04.1943 г. Осн. ЦАМО: оп. 977520, д. 857, л. 69 об.

РАДЧЕНКО Трифон Титович, род. в 1918 г., х. Семено-Макаровский Кошехабльского р-на Краснодарского кр. Призван в ВС в 1938 г Ряд., стр. п/я 57 (г. Славута). Пропал без вести 00.11.1941 г Осн. ЦАМО: оп. 977520, д. 278, л. 308.

РАДЧЕНКО Федор Михайлович, род. в 1917 г х. Семено-Макаровский Кошехабльского р-на Краснодарского кр. Призван в ВС в 1939 г. Ряд., минометчик. Пропал без вести 00.04.1943 г. Осн. ЦАМО: оп. 977520, д. 147, л. 213 об.

РАДЬКО Яков Федорович, род. в Кошехабльском р-не Краснодарского кр. Кр-фц. Пропал без вести 00.07 1942 г. Осн. ЦВМА: ф. 864, оп. 1, д. 64, л. 64.

РАЕВ Степан Николаевич, род. в 1909 г., Вольненский с/с Кошехабльского р-на Краснодарского кр. Ряд., автоматчик 150 гсп. Погиб в бою 25.07 1943 г. Пох. 1 км южн. ст-цы Неберджаевской Краснодарского кр. Осн. ЦАМО: оп. 18001, д. 672, л. 187.

РАЕВСКИЙ Кирилл Степанович, род. в 1914 г. Призван в ВС Зестафонским ГВК, Грузия. Ефр. Пропал без вести 08.12.1942 г Осн. РВК: д. 24, 1945 г., л. 260.

РАЕВСКИЙ Михаил Григорьевич, род. в 1907 г., с. Натырбово Кошехабльского р-на Краснодарского кр. Ряд., стр. Погиб в бою 00.08.1942 г Осн. ЦАМО: оп. 18004, д. 526, л. 195 об.

РАЕВСКИЙ Николай Григорьевич, род. в 1907 (1908) г с. Натырбово Кошехабльского р-на Краснодарского кр. Ряд., стр. Пропал без вести 00.05.1943 г. Осн. РВК: кн. выд. изв., Р-33.

РАЛИНЧУК Василий Петрович, род. в 1921 г., г. Буделовка Буделовского р-на Орджоникидзевского кр. С-т, разведчик 64 огв. развед. рота, 62 гв. сД. Пропал без вести 05.01.1945 г. Осн. ЦАМО: оп. 18003, д. 127, л. 225.

РАМЗИН Василий Максимович, род. в 1891 г., ст. Коверенская Рязанской обл. Призван в ВС в 1942 г. Ряд., стр. Пропал без вести 00.04.1943 г Осн. ЦАМО: оп. 977520, д. 147, л. 208.

РАМЗИН Павел Павлович, род. в 1921 г., ст. Коверенская Рязанской обл. Призван в ВС в 1940 г. Ряд., стр. Пропал без вести 00.04.1943 г. Осн. ЦАМО: оп. 977520, д. 147, л. 208.

РАНУСОВ Анатолий Лукьянович, род. в 1926 г., х. Игнатьевский Кошехабльского р-на Краснодарского кр. Ряд. Пропал без вести в 1941 г. Осн. ЦАМО: оп. 977520, д. 310, л. 26.

РАХИМКУЛОВ Индрис Ахметович, род. в 1922 г., русский. Ряд. Пропал без вести 00.12.1942 г. Осн. РВК: д. 10, 1956 г л. 66.

РАХМАКОВ Николай Петрович, рядовой п/п 39425. Пропал без вести 31.01.1944 г. Осн. РВК: д. 24, 1945 г., л. 218.

РЕВЯКИН Иван Григорьевич, род. в 1916 г., ст-ца Дондуковская Гиагинского р-на Краснодарского кр. Призван в ВС в 1942 г. Ряд. Пропал без вести 00.05.1945 г. Осн. ЦАМО: оп. 977520, д. 844, л. 272 об.

РЕЗНИКОВ Алексей Семенович, род. в 1901 г., х. Вольный Кошехабльского р-на Краснодарского кр. Ряд. 1155 сп, 343 сД. Погиб в бою 01.02.1942 г. Пох. с. Глазуновка Балаклеевского р-на Харьковской обл. Осн. ЦАМО: оп. 818883с, д. 71, л. 91.

РЕЗНИКОВ Антон Давидович, род. в 1909 г., х. Дмитриевский Кошехабльского р-на Краснодарского кр. Призван в ВС в 1941 г. Ряд., минометчик. Пропал без вести 00.04.1943 г. Осн. ЦАМО: оп. 977520, д. 147, л. 212 об.

РЕЗНИКОВ Василий Тимофеевич, род. в 1919 г., русский. Ряд. Пропал без вести 00.06.1943 г. Осн.. РВК: д. 10, 1950 г., л. 425.

РЕЗНИКОВ Денис Иванович, род. в 1914 г. Ряд. Пропал без вести 00.07 1942 г. Осн. РВК: д. 24, 1945 г., л. 243.

РЕЗНИКОВ Тимофей Кирсанович, род. в 1909 г. Призван в ВС Курганинским РВК Краснодарского кр. Ряд. Умер от ран в 1943 г. Пох. г. Курганинск Курганинского р-на Краснодарского кр. Осн. РВК: д. 24, 1945 г., л. 267

РЕЗНИКОВ Яков Алексеевич. Ряд., стр. Пропал без вести 31.12.1942 г. Осн. РВК: д. 24, 1945 г., л. 267

РЕЗНИЧЕНКО Андрей Иванович, род. в 1918 г. Ст. с-т. Пропал без вести 00.03.1943 г. Осн. РВК: д. 24, 1945 г., л. 238.

РЕПИШЕВСКИЙ Валериан Максимович, род. в 1899 г., х. Русальский Кошехабльского р-на Краснодарского кр., русский. Ряд., стр. 591 сп, 176 сД. Погиб в бою 05.08.1943 г. Пох. юго-зап. 1,5 км в лощине м. Станички, с/з Мысхако г. Новороссийска Краснодарского кр. Осн. ЦАМО: оп. 18001, д. 632, л. 174 об.

РЕПИШЕВСКИЙ Дмитрий Иванович, род. в 1903 г., ст-ца Дондуковская Гиагинского р-на Краснодарского кр. Призван в ВС в 1941 г Ряд., минометчик. Пропал без вести 00.04.1943 г Осн. ЦАМО: оп. 977520, д. 147, л. 212 об.

РЕПКИН Николай Павлович, род. в 1921 г., с. Натырбово Кошехабльского р-на Краснодарского кр., русский. Ст. л-т, ком. роты 295 сп, 183 сД. Погиб в бою 10.09.1944 г Пох. г. Жегльце Кросновского р-на Краковского воев-ва, Польша. Осн. РВК: д. 24, 1945 г., л. 219.

РЕПУХОВ Андрей Иванович, род. в 1905 г., Натырбовский с/с Кошехабльского р-на Краснодарского кр. Ряд., стр. Погиб в бою 12.02.1942 г. Пох. г. Харьков, общая могила. Осн. РВК: кн. выд. изв., Р-32.

РЕПУХОВ Гавриил Васильевич, род. в 1907 г., с. Натырбово Кошехабльского р-на Краснодарского кр. Ряд., шофер п/п 545. Погиб в бою 15.05.1942 г. в р-не Харьковской обл. Осн. ЦАМО: оп. 18004, д. 526, л. 196 об.

РЕПУХОВ Николай Васильевич, род. в 1903 г., Натырбовский с/с Кошехабльского р-на Краснодарского кр. Ряд., танкист. Пропал без вести 08.10.1943 г. Осн. ЦАМО: оп. 977520, д. 502, л. 150.

РЕШЕТКОВ Григорий Иванович, род. в 1903 г., Кошехабльский р-н Краснодарского кр. Ряд., стр. 888 сп, 296 сД. Пропал без вести 25.10.1942 г Осн. ЦАМО: оп. 818883с, д. 1412, л. 102.

РЕШЕТКОВ Илларион Иванович, род. в 1905 (1898) г., х. Соколов Кошехабльского р-на Краснодарского кр. Ряд., стр. сапер 307 сп, 61 сД. Погиб в бою 23.07 1943 г. Пох. сев.-вост. х. Подгорного Крымского р-на Краснодарского кр. Осн. ЦАМО: оп. 18001, д. 703, л. 153 об.

РЕШЕТНИКОВ Яков Васильевич, род. в 1905 г Актюбинская обл. Марджатского р-на. Ряд. 645 сп, 202 сД. Погиб в бою 12.03.1945 г Пох. 1 км сев. д. Шимонторния, Дуна-Фальдварского уезда, Венгрия. Осн. ЦАМО: оп. 18003, д. 537, л. 87

РЕШЕТОВ Кирилл Петрович, род. в 1905 (1904) г., Кошехабльский р-н Краснодарского кр. Ряд., стр. 1 гв. сбр. Пропал без вести 01.02.1942 г. Пох. г. Князево Ленинградской обл. Осн. ЦАМО: оп. 818883с, д. 1284, л. 136.

РЖАКОВСКИЙ Влас Константинович, род. в 1909 г., с. Натырбово Кошехабльского р-на Краснодарского кр. Гв. л-т 9 отд. гв. тп, 11 гв. тбр. Погиб в бою 27.01.1945 г Пох. зап. окр. г Познань, Польша. Осн. ЦАМО: оп. 11458, д. 713, л. 210 об.

РЖЕВСКИЙ Терентий Гаврилович, род. в 1908 г., Писаревский р-н Воронежской обл. Мл. с-т, ком. отд. Пропал без вести 00.12.1943 г Осн. ЦАМО: оп. 18004, д. 488, л. 44.

РИСОВ Дмитрий Акимович, род. в 1903 г., ст-ца Дондуковская Гиагинского р-на Краснодарского кр. Призван в ВС в 1941 г С-т, минометчик п/п 1565. Пропал без вести 00.04.1943 г Осн. ЦАМО: оп. 977520, д. 147, л. 211 об.

РОГАЧЕВ Алексей Тимофеевич, род. в 1925 г Ряд., стр. 255 брмор. пех. Погиб в бою 27.07 1943 г Пох. у дороги на Малую Землю м. Станичка г. Новороссийска, братская мог. Осн. сообщение Октябрьского р-на г. Новороссийска Краснодарского кр. от 15.11.1989 г.

РОГАЧЕВ Иван Васильевич, род. в 1918 г., ст-ца Дондуковская Гиагинского р-на Краснодарского кр. Ряд. 144 автоб, 136 сД. Пропал без вести 15.05.1944 г. Осн. ЦАМО: оп. 18002, д. 1588, л. 122.

РОГАЧЕВ Петр Григорьевич, род. в 1925 г., х. Чехрак Кошехабльского р-на Краснодарского кр. Ряд., стр. 83 отдморсбр. Погиб в бою 26.09.1943 г. в Черном море в р-не г. Анапы Краснодарского кр. Осн. ЦАМО: оп. 18001, д. 939, л. 219.

РОГАЧЕВ Тимофей Васильевич, род. в 1903 г., с. Натырбово Кошехабльского р-на Краснодарского кр. Ряд. п/п 24075 «Д». Пропал без вести 00.02.1944 г. Осн. ЦАМО: оп. 18004, д. 1991, л. 48.

РОГОВ Иван Федорович, род. в 1909 г. Ряд. Пропал без вести 00.10.1941 г Осн. РВК: д. 24, 1945 г., л. 247.

РОДИОНОВ Петр Егорович, род. в 1906 г., х. Сухой Кут Темиргоевского р-на Краснодарского кр., русский. Ряд. Пропал без вести 00.07.1943 г Осн. ЦАМО: оп. 18004, д. 1192, л. 220.

РОДОМАНОВ Василий Филиппович, род. в 1915 г., русский. С-т. Пропал без вести 01.11.1943 г. Осн. РВК: д. 24, 1945 г., л. 270.

РОДОМАНОВ Григорий Иванович, род. в 1912 г., х. Безладный Натырбовского с/с Кошехабльского р-на Краснодарского кр. Призван в ВС в 1941 г Ряд., стр. Погиб в бою 30.09.1941 г в р-не г Ростова-на-Дону. Осн. ЦАМО: оп. 977520, д. 278, л. 308.

РОДОМАНОВ Даниил Спиридонович, род. в 1904 г., Натырбовский с/с Кошехабльского р-на Краснодарского кр. Призван в ВС в 1941 г Ряд., стр. Погиб в бою 10.06.1942 г. в р-не г Новороссийска Краснодарского кр. Осн. ЦАМО: оп. 977520, д. 278, л. 308.

РОДОМАНОВ Иван Иванович, род. в 1911 г., Натырбовский с/с Кошехабльского р-на Краснодарского кр. Призван в ВС в 1941 г. Ряд., стр. Пропал без вести 00.02.1942 г Осн. ЦАМО: оп. 977520, д. 278, л. 308.

РОДОМАНОВ Тимофей Иванович, род. в 1905 г., х. Красный Кошехабльского р-на Краснодарского кр. Ряд., стр. 902 ап, 353 сД. Пропал без вести 24.07 1942 г. в р-не х. Резникова Ростовской обл. Осн. ЦАМО: оп. 818883, д. 1200, л. 78.

РОЖАНОВ Дмитрий Борисович, род. в 1913 г., Кошехабльский р-н Краснодарского кр. Мл. л-т, ком. вз-да 177 сп, 31 сД. Погиб в бою 20.11.1941 г Пох. с. Каменоломня. Осн. ЦАМО: оп. 11458, д. 33, л. 45.

РОЖКОВ Анатолий (Антон) Яковлевич, род. в 1925 г., с. Натырбово Кошехабльского р-на Краснодарского кр., русский. Ряд., стр. п/п 34099. Погиб в бою 00.07.1944 г. в р-не г. Новославинска, Донбасс. Осн. ЦАМО: оп. 977520, д. 118, л. 23.

РОЖКОВ Егор Максимович, род. в 1912 (1908) г., ряд., стр. Пропал без вести 13.05.1943 г Осн. РВК: кн. выд. изв., Р-66.

РОЖКОВ Иван Алексеевич, род. в 1906 г., русский. Ряд. Умер от ран 22.02.1942 г. Осн. РВК: д. 10, 1956 г., л. 57.

РОЖКОВ Иван Иванович, род. в 1921 г., с. Натырбово Кошехабльского р-на Краснодарского кр. Ряд., ветфельдшер. Пропал без вести 00.03.1943 г. Осн. ЦАМО: оп. 977520, д. 253, л. 191.

РОЖНОВ Михаил Иванович, род. в 1912 г., русский. Ряд. Пропал без вести в 1941 г. Осн. РВК: д. 10, ч. 1, 1951 г., ст. 14.

РОМАНЕНКО Михаил Павлович, род. в 1902 г., к-з им. Чкалова Кошехабльского р-на Краснодарского кр. Гв. ст. с-т, ком. отд. 25 гв. кп, 6 гв. Д. Погиб в бою 26.01.1945 г. Пох. 150 м южн. окр. г. Вортенбург, общ. могила, Восточная Пруссия. Осн. РВК: д. 21, 1944 г., л. 142.

РОМАНЕНКО Степан Тимофеевич, род. в 1913 г., с. Белое Красногвардейского р-на Краснодарского кр. Призван в ВС в 1941 г. Ряд. Пропал без вести 00.04.1943 г. Осн. ЦАМО: оп. 977520, д. 82, л. 8 об.

РОМАНОВ Дмитрий Борисович, русский. П/п 151 «Б». Пропал без вести 15.12.1941 г. Осн. РВК: д. 21, 1943 г., л. 28.

РОМАНОВ Павел Емельянович, род. в 1901 г. Призван в ВС Новокубанским ГВК. Ряд. Погиб в бою 30.10.1942 г. Пох. д. Сорокино Поляцкого р-на Ленинградской обл. Осн. РВК: д. 24, 1945 г., л. 321.

РОМАЩЕНКО Иван Сидорович, род. в 1914 г., ст. Верхне-Курмоярская Котельниковского р-на Сталинградской обл. Ст. л-т 1322 сп, 418 сД. Погиб в бою 10.10.1944 г. Пох. д. Гута Подчурна Сероцкого уезда Варшавского воеводства, кладб. Осн. РВК: д. 34, т. 1, л. 14.

РОМАЩЕНКО Иван Яковлевич, род. в 1912 г., Кошехабльский р-н Краснодарского кр. Ряд., стр. 665 сп, 216 сД. Погиб в бою 05.03.1942 г. Пох. с. Очеретино Александровского р-на Сталинской обл. Осн. ЦАМО: оп. 818883с, д. 147, л. 14.

РОСКОВ Георгий Павлович, род. в 1912 г., Кошехабльский р-н Краснодарского кр. Ряд., стр. Пропал без вести 00.02.1942 г. Осн. ЦАМО: оп. 977520, д. 502, л. 150.

РОСТОВЦЕВ Федор Леонидович (Леонтьевич), род. в 1910 г., х. Семено-Макаровский Кошехабльского р-на Краснодарского кр. Ряд. Пропал без вести 18.08.1943 г. в р-не Полтавской обл. Осн. РВК: д. 24, 1945 г., л. 821.

РОЩЕНКО Иван Дмитриевич, род. в 1904 г. Ряд. 34 мп. Умер от ран 14.01.1942 г. Пох. г Воронеж, Коминтерновское кладб. Осн. ЦАМО: оп. 818883с, д. 1048, л. 57

РУБАТКО Алексей Григорьевич, род. в 1924 г., х. Шелковников Кошехабльского р-на Краснодарского кр. Ряд., пулеметчик 32 гв. сД. Погиб в бою 17.09.1943 г. Пох. х. Арнаутский Варениковского р-на Краснодарского кр. Осн. ЦАМО: оп. 18001, д. 811, л. 161 об.

РУБЦОВ Андрей Дмитриевич, род. в 1900 г пос. Майский с-з Элит Кошехабльского р-на Краснодарского кр. Гв. л-т, ком. саб. вз-да 36 кп, 10 гв. кД. Погиб в бою 11.03.1944 г. Пох. с. Лоцкино Николаевской обл. Осн. ЦАМО: оп. 11458, д. 322, л. 193.

РУБЦОВ Валий (Валей) Лукич, род. в 1925 г., русский. С-т, ком. отд. 35 сД. Пропал без вести 01.10.1944 г Осн. ЦАМО: оп. 18002, д. 1223, л. 98.

РУБЦОВ Данил Иванович, род. в 1908 г., Дмитриевский с/с Кошехабльского р-на Краснодарского кр. Ряд. Погиб в бою 21.09.1941 г. Пох. с. Хмельин, к-з Большевик Березанского р-на Киевской обл. Осн. ЦАМО: оп. 18003, д. 514, л. 2.

РУДОС (РУДОСОВ) Михаил Львович, род. в 1920 г., Дмитриевский с/с Кошехабльского р-на Краснодарского кр. Ряд., стр. Пропал без вести 00.04.1943 г Осн. РВК: кн. выд. изв., Р-70.

РУДЕНКО Гавриил Ильич, род. в 1905 г., с. Натырбово Кошехабльского р-на Краснодарского кр., русский. Ряд., стр. п/я 927 с. Пропал без вести 00.05.1943 г. Осн. ЦАМО: оп. 18004, д. 2203, л. 46.

РУДЕНКО Емельян Петрович, род. в 1906 г., с. Натырбово Кошехабльского р-на Краснодарского кр. Ряд., стр. Пропал без вести 00.03.1943 г Осн. ЦАМО: оп. 18004, д. 526, л. 194 об.

РУДЕНКО Иван Васильевич, род. в 1922 г., с. Дмитровка Ново-Айдарского р-на. Л-т, ком. вз-да 970 сп, 255 сД, 6 А. Пропал без вести 23.08.1941 г Осн. ЦАМО: оп. 11458, д. 8, л. 282.

РУДЕНКО Илья Николаевич, род. в 1904 г., ст-ца Лабинская Лабинского р-на Краснодарского кр. Ряд., пулеметчик 1147 сп, 353 сД. Пропал без вести 28.07 1942 г. Пох. с. Васильево-Шамшино Ростовской обл. Осн. ЦАМО: оп. 818883, д. 1201, л. 47.

РУДЕНКО Петр Ильич, род. в 1925 г., Кошехабльский р-н Краснодарского кр. Ряд., стр. 335 гв. сп, 117 гв. сД. Пропал без вести 08.12.1943 г. в р-не Керченского пол-ва. Осн. ЦАМО: оп. 18002, д. 418, л. 129.

РУДЕНКО Сергей Николаевич, род. в 1913 г., х. Гидроицкий Кошехабльского р-на Краснодарского кр. Ряд. Пропал без вести 00.03.1943 г. Осн. ЦАМО: оп. 18004, д. 526, л. 193 об.

РУДНЕВ Петр Федорович, род. в 1911 г. Ряд. 807 ап. Умер от ран 22.04.1943 г. в ППГ № 576. Пох. ст. Славянская Краснодарского кр. Осн. ЦАМО: оп. 18001, д. 53, л. 99.

РУДОВ Игнат Евдокимович, род. в 1922 г., с. Натырбово Кошехабльского р-на Краснодарского кр. Ряд., стр. Пропал без вести 00.05.1943 г. Осн. ЦАМО: оп. 18004, д. 2203, л. 49.

РУДЬ Василий Трофимович, род. в 1909 г., с. Натырбово Кошехабльского р-на Краснодарского кр. Ряд., повозочн. Пропал без вести 00.03.1943 г. Осн. ЦАМО: оп. 18004, д. 526, л. 195.

РУДЬ Михаил Трофимович, род. в 1899 г., с. Натырбово Кошехабльского р-на Краснодарского кр. Ряд., сапер. Погиб в бою 26.05.1943 г. в р-не г. Новороссийска Краснодарского кр. Осн. РВК: кн. выд. изв., Р-41.

РУСАНОВ Георгий Иванович. Ряд. Пропал без вести 20.11.1941 г. Осн. РВК: д. 24, 1945 г., л. 820.

РУСАНОВ Игнатий Прокопьевич, род. в с. Натырбово Кошехабльского р-на Краснодарского кр. Гв. мл. л-т. Погиб в бою 06.01.1943 г. Пох. с. Красный садовод Ростовской обл. Осн. ЦАМО: оп. 18003, д. 491, л. 486.

РУСАНОВ Игнатий Тимофеевич, род. в 1919 г., с. Натырбово Кошехабльского р-на Краснодарского кр., русский. Мл. л-т, ком. вз-да 2 отб, 6 гв. тбр. Погиб в бою 00.01.1943 г. Пох. в Крыму. Осн. РВК: д. 21, 1943 г., л. 164.

РЫБАК Марк Тимофеевич, род. в 1908 г., г. Винница Винницкой обл. Ряд., стр. Пропал без вести 00.10.1941 г. Осн. РВК: кн. выд. изв., Р-22.

РЫБАЛКО Алексей Иванович, род. в 1915 г., х. Русальский Кошехабльского р-на Краснодарского кр., русский. Ст. л-т, ком. вз-да 337 гв. сп, 121 гв. сД. Умер от ран 05.08.1944 г. в омсб № 434. Пох. д. Венципомуру, 40 м от школы, мог. № 194, повято Кольбушевский р-н Львовской обл. Осн. ВМА: ф. 7218, оп. 1, д. 16, л. 22, хр. 47.

РЫБАЛКО Андрей Архипович, род. в 1905 г., а. Кошехабль Кошехабльского р-на Краснодарского кр. Ряд., стр. 1 морсб, 80 осб. Погиб в бою 03.05.1942 г. Пох. карта 100000, кв. 1846 «Б». Осн. ЦАМО: оп. 818883с, д. 1381, л. 46.

РЫБАЛКО Владимир Андреевич, род. в 1925 (1924) г., х. Казенный Кошехабльского р-на Краснодарского кр. Гв. ефр., наводчик 5 гв. тбр. Погиб в бою 30.10.1944 г. Пох. 20 км юго-зап. г. Ужгорода, с. Сентуш, у школы, Чехословакия. Осн. ЦАМО: оп. 18002, д. 1242, л. 48.

РЫБАЛКО Иван Кондратьевич, род. в 1910 г., х. Казенный Кошехабльского р-на Краснодарского кр. Ряд. Пропал без вести 00.03.1942 г. Осн. ЦАМО: оп. 18004, д. 2203, л. 218.

РЫБАЛКО Яков Григорьевич, род. в 1913 г., Нововодолазский р-н Харьковской обл., русский. Ряд., разведчик 401 орр, 353 сД. Погиб в бою 04.05.1944 г. Пох. на поле боя с. Раскаецы Слободзиевского р-на Измайловской обл., Молдавия. Осн. ЦАМО: оп. 18002, д. 431, л. 57.

РЫБАЛЬЧЕНКО Дмитрий Павлович, род. в 1914 г., Кошехабльский р-н Краснодарского кр., русский. Пулеметчик 217 сп, 104 сД. Погиб в бою 19.07.1941 г. Осн. ЦАМО: оп. 818884с, д. 6, л. 104.

РЫБАЛЬЧЕНКО Иван Иванович, род. в 1905 г., г. Майкоп Краснодарского кр. Ряд., стр. Пропал без вести 00.04.1943 г. Осн. ЦАМО: оп. 977520, д. 684, л. 219 об.

РЫБНИКОВ Пантелей Емельянович, род. в 1914 г. Ряд. Пропал без вести в 1943 г. Осн. РВК: кн. выд. изв., Р-72.

РЫЖЕНКОВ Владимир Никитович. Рядовой в/ч 26711 «Н». Погиб в бою 25.04.1943 г. Пох. 3 км зап. у подножья выс. Безымянной г. Новороссийска Краснодарского кр. Осн. сообщение Октябрьского РВК г. Новороссийска исх. № 4/953 от 10.04.1990 г.

РЫЖИКОВ Василий Иванович, род. в 1921 г., х. Вольный Кошехабльского р-на Краснодарского кр. Призван в ВС в 1941 г С-т, ком. отд. 915 сп. Пропал без вести 00.04.1943 г. Осн. ЦАМО: оп. 977520, д. 147, л. 206 об.

РЫЖИКОВ Григорий Иванович, род. в 1905 (1925) г., х. Казенный Кошехабльского р-на Краснодарского кр., русский. Ряд., пулеметчик 320 гв. скп, 129 гв. жкД. Погиб в бою 09.02.1944 г. Пох. сев.-зап. часть сельского кладб. с. Крапивка Улановского р-на Винницкой обл., мог. № 17. Осн. ЦАМО: оп. 18002, д. 142, л. 214.

РЫЖЫХ (РЫЖИК) Павел Алексеевич, род. в 1900 г., х. Казенный Кошехабльского р-на Краснодарского кр. Ряд. Пропал без вести 00.04.1943 г. Осн. ЦАМО: оп. 977520, д. 147, л. 206 об.

РЫЧЕНКО Василий Федорович, род. в 1920 г., х. Казенный Кошехабльского р-на Краснодарского кр., русский. Призван в ВС в 1940 г. Ряд., стр. 2 батр, 710 гап. Пропал без вести 00.04.1943 г Осн. ЦАМО: оп. 977520, д. 147, л. 206 об.

РЯБИЦКИЙ Ефим Тихонович, род. в 1912 г., х. Политотдел Кошехабльского р-на Краснодарского кр. Ряд., стр. 52 сп, 176 сД. Погиб в бою 09.02.1945 г. Пох. окр. д. Барслок Кенигсбергской провинции, Восточная Пруссия. Осн. сообщение Багратионовского ГВК Калининградской обл. исх. № 552 от 18.05.1990 г.

РЯЗАНСКИЙ Дмитрий Васильевич, род. в 1918 г. Ряд. Пропал без вести 00.04.1943 г. Осн. РВК: д. 10, 1951 г.

РЯСНЕНКО Петр Михайлович, род. в 1925 г., с. Натырбово Кошехабльского р-на Краснодарского кр. Ряд., стр. Пропал без вести 00.10.1943 г. Осн. ЦАМО: оп. 977520, д. 65, л. 174.

РЯСНЕНКО Федор Иванович, род. в 1910 г., русский. Пропал без вести 00.04.1943 г. Осн. РВК: д. 10, ч. 2, 1951 г.



САБЕНИН Владимир Яковлевич. Ряд. Умер от ран 06.05.1945 г в ЭВГ № 2348. Пох. горпарк ул. Деак Феромс, Байярусское военное кладб. мог. № 517, Венгрия. Осн. РВК: кн. выд. изв., С-51.

САВАН Афанасий Прокофьевич, род. в 1921 г., с. Натырбово Кошехабльского р-на Краснодарского кр. С-т, ком. отд. Погиб в бою 00.07.1941 г Осн. ЦАМО: оп. 18004, д. 526, л. 195 об.

САВАЦУКОВ Амерби Бечирович, род. в 1924 г., Краснодарский кр. Ряд., стр. 5 гв. сбр. Погиб в бою 09.02.1943 г Пох. а. Шенджий Тахтамукайского р-на Краснодарского кр. Осн. ЦАМО: оп. 18001, д. 1230, л. 18.

САВЕЛЬЕВ Иван Дмитриевич, род. в 1903 г., с. Натырбово Кошехабльского р-на Краснодарского кр., русский. Ряд., стр. 696 сп, 383 сД. Погиб в бою 01.06.1943 г. Пох. зап. ст. Крымской Краснодарского кр., выс. 61,0. Осн. ЦАМО: оп. 18001, д. 289, л. 104 об.

САВЕЛЬЕВ Иван Михайлович, ряд., стр. 53 сп, 81 сД, 9 А. Погиб в бою 24.05.1942 г Пох. с. Перковка Ст. Салтовского р-на Харьковской обл. Осн. ЦАМО: оп. 818883с, д. 204, л. 199.

САВЕЛЬЕВ Пантелей Гаврилович, род. в 1892 г Кошехабльский р-н, русский. Ст. с-т, ком. отд. 40 гв. кп, 10 гв. кД. Погиб в бою 05.04.1944 г Пох. сев. окр. ст. Раздельной Одесской обл. Осн. ЦАМО: оп. 18002, д. 349, л. 139.

САВИН Андрей Артемьевич, род. в 1908 г., ст-ца Костромская Мостовского р-на Краснодарского кр. Призван в ВС в 1941 г. Ряд., стр. Пропал без вести в 1945 г. Осн. ЦАМО: оп. 977521, д. 297, л. 110.

САВИН Афанасий Прокофьевич, род. в 1907 г., с. Натырбово Кошехабльского р-на Краснодарского кр., русский. Ряд., стр. 136 сп. Умер от ран 18.10.1942 г. Пох. г. Актюбинск, гор. кладб. Осн. ЦАМО: оп. 18001, д. 213, л. 18.

САВИН Иван Федорович, род. в 1921 г., с. Натырбово Кошехабльского р-на Краснодарского кр., русский. С-т, ком. отд. Пропал без вести 06.07 1941 г в р-не Тульской обл. Осн. РВК: кн. выд. изв., С-31.

САВИН Никита Прокофьевич, род. в 1904 г., с. Натырбово Кошехабльского р-на Краснодарского кр. Ряд., стр. Пропал без вести 00.05.1943 г. Осн. ЦАМО: оп. 977520, д. 837, л. 45.

САВИНСКИЙ Владимир Антонович, русский. Ряд. п/п 28869. Пропал без вести 23.07.1942 г. Осн. РВК: д. 24, 1945 г., л. 227.

САВИЦКИЙ Алексей Артемович, род. в 1901 г., Игнатьевский с/с Кошехабльского р-на Краснодарского кр. Призван в ВС в 1941 г. Ряд., стр. Пропал без вести 00.10.1943 г. Осн. ЦАМО: оп. 977520, д. 147, л. 209 об.

САВИЦКИЙ Владимир Артемович, род. в 1912 г., х. Русаловский Игнатьевского с/с Кошехабльского р-на Краснодарского кр. Призван в ВС в 1941 г. Ряд., стр. Пропал без вести 00.04.1943 г. Осн. ЦАМО: оп. 977520, д. 147, л. 210.

САВКОВ Андрей Федорович, род. в 1909 г., Кошехабльский р-н Краснодарского кр., русский. С-т 572 сп, 233 скзД. Погиб в бою 12.04.1944 г. Пох. с. Молдавка Полованевского р-на Одесской обл. (сев.-зап. окр. д. Валепопи, Молдавия). Осн. ЦАМО: оп. 18002, д. 421, л. 79.

САВКОВ Семен Федорович, род. в 1900 г., ст-ца Петропавловская Темиргоевского р-на Краснодарского кр. Ряд., стр. Пропал без вести 00.04.1943 г. Осн. РВК: кн. выд. изв., С-19.

САВОНИН Егор Ерофеевич, род. в 1925 г., г. Сталинград, русский. Мл. с-т, ком. отд. 569 сп, 161 сД. Погиб в бою 31.07.1944 г. Пох. с. Пило Калужского р-на Станиславской обл. Осн. ЦАМО: оп. 18002, д. 697, л. 97.

САВРО Лазарь Семенович, род. в 1916 г., Краснодарский кр. Пропал без вести 00.10.1941 г. Осн. ЦАМО: оп. 18004, д. 676, л. 3 об.

САГАЙДАНСКИЙ (САГАЙДАЧНЫЙ) Михаил Антонович, род. в 1912 г., Кошехабльский р-н Краснодарского кр., русский. Ст. с-т, пом. ком. вз-да 1131 сп, 337 сД. Погиб в бою 22.01.1943 г. Пох. поле боя у выс. 198,8 в р-не ст-цы Крымской Краснодарского кр. Осн. ЦАМО: оп. 18001, д. 117, л. 31.

САГАКОВ Айказун Самуилович, род. в 1921 г., г. Армавир Краснодарского кр. Пропал без вести 00.05.1943 г. Осн. ЦАМО: оп. 977520, д. 852, л. 75.

САДОВСКИЙ Афанасий Степанович, род. в 1902 г., Кошехабльский р-н Краснодарского кр. Ряд., стр. 1024 сп, 391 сД. Пропал без вести 02.10.1942 г. в р-не д. Кулаково Залугского р-на Ленинградской обл. Осн. ЦАМО: оп. 18001, д. 750, л. 11 об.

САДЧИКОВ Федор Данилович, род. в 1918 г., ст-ца Верхне-Чирская ст. Чир Сталинградской обл. Мл. с-т, ком. отд. Пропал без вести 00.10.1942 г. Осн. ЦАМО: оп. 18004, д. 488, л. 45.

САЕНКО Василий Архипович. Ефр. 14 ап. Погиб в бою 13.03.1945 г. Пох. д. Френвальде, р-н Валау, Германия. Осн. РВК: д. 21, 1944 г., л. 118.

САЙБЕКОВ Кирилл Индрисович, род. в 1911 г., Шовгеновский р-н Краснодарского кр. Ряд., стр. 63 сД. Пропал без вести 25.07.1942 г. Осн. ЦАМО: оп. 818883с, д. 1260, л. 51.

САЙКОВ Михаил Федорович, род. в 1918 г., с. Натырбово Кошехабльского р-на Краснодарского кр. Ряд., стр. 151 сп. Пропал без вести 00.04.1943 г. Осн. ЦАМО: оп. 977520, д. 118, л. 23 об.

САЙКОВ (САЙКО) Павел Васильевич, род. в 1908 г., с.Натырбово Кошехабльского р-на Краснодарского кр., русский. Призван Армавирским ГВК. Ряд. Пропал без вести 00.03.1943 г. Осн. ЦАМО: оп. 18004, д. 526, л. 207.

САЛАДАРЧЕНКО Алексей Тихонович, род. в 1902 г., с. Натырбово Кошехабльского р-на Краснодарского кр. Ряд., стр. Умер от ран 10.05.1943 г. Осн. ЦАМО: оп. 18004, д. 526, л. 195 об.

САЛИЕНКО Иван Петрович, род. в 1900 г., Кошехабльский р-н Краснодарского кр. Ст-на, пом. ком. вз-да 1020 сп, 215 сД. Пропал без вести 24.07.1944 г. в р-не Крыма. Осн. ЦАМО: оп. 18002, д. 715, л. 18.

САМБОЛЕТОВ Гаучеж Сагидович, рядовой. Погиб в бою 20.10.1943 г. Пох. с. Новоселовка Темрюкского р-на Краснодарского кр. Осн. РВК: д. 24, 1945 г., л. 232.

САМОГО Андрей Васильевич, род. в 1906 г., Краснодарский кр. Ряд. 62 морсбр. Погиб в бою 06.10.1942 г. Пох. Молгобекский р-н Чечено-Ингушской АССР. Осн ЦАМО: оп. 818883, д. 1279, л. 105.

САМОГОВ Гадиль Бекович, адыгеец. Гв. казак п/п 23699 «А». Погиб в бою в 1943 г. Пох. с. Беляевка Одесской обл. Осн. РВК: д. 24, 1945 г., л. 232.

САМОГОВ Джамбулет Темтечевич, род. в 1900 г., адыгеец. Ряд. Погиб в бою 04.01.1942 г. Пох. д. Упрямово (д. Уткеново) Юхновского р-на Смоленской обл. Осн.ЦАМО: список, С-1422.

САМОГОВ Михаил Ахмедович, адыгеец. Мл. с-т 205 осб. Погиб в бою 25.01.1945 г. Пох. господский двор, д. Кюдов-столь, Германия. Осн. РВК: д. 21, 1944 г., л. 49.

САМОГОВ Осман Бекович, род. в 1921 г., Кошехабльский р-н Краснодарского кр. Л-т м/с 100 гсп, 83 гсД. Погиб в бою 18.01.1943 г. Пох. ст-ца Григорьевская Краснодарского кр. Осн. РВК: д. 24, 1945 г., л.229.

САМОГОВ Хаджумар Челеметович, род. в 1915 г., а. Кошехабль Кошехабльского р-на Краснодарского кр., адыгеец. Ряд., стр. Пропал без вести 00.09.1942 г. Осн. ЦАМО: оп. 18004, д. 488, л. 44 об.

САМОЙЛОВ Александр Данилович, род. в 1905 г., Кошехабльский р-н Краснодарского кр. Ряд., стр. 215 сп, 20 сД. Пропал без вести 07.07.1944 г. в д. Миниче Березовского р-на Брестской обл. Осн. ЦАМО: оп. 18002, д. 983, л. 121.

САМОЙЛОВ Николай Леонтьевич, род. в 1919 (1910) г., х. Вольный Кошехабльского р-на Краснодарского кр. Ряд., стр. Пропал без вести 29.09.1941 г. Осн. ЦАМО: оп. 977520, д. 684, л. 219.

САМОЙЛОВ Яков Леонтьевич, род. в 1895 г. Ряд. Пропал без вести 00.04.1943 г. Осн. РВК: д. 10, 1950 г., л. 83.

САМОСОВ Михаил Ахмедович, род. в 1923 г., а. Кошехабль Кошехабльского р-на Краснодарского кр. Гв. мл. с-т, ком. отд. 136 гв. сапб. Погиб в бою 25.01.1945 г. Пох. господский двор Кудов-Столь, Германия. Осн. ЦАМО: оп. 18003, д. 725, л. 120.

САНАШОКОВ Джанчерий Хаджимуратович, род. в 1918 г., а. Кошехабль Кошехабльского р-на Краснодарского кр., адыгеец. Ряд. Пропал без вести 00.04.1943 г. Осн. ЦАМО: оп. 977520, д. 118, л. 25 об.

САНАШОКОВ Хаджирий Махмудович, род. в 1915 г., а. Кошехабль Кошехабльского р-на Краснодарского кр., адыгеец. Мл. л-т, зам. ком. роты 959 сп, 303 сД. Пропал без вести 09.07.1942 г Осн. ЦАМО: список, С-184.

САНИН Николай Петрович, род. в 1919 г., Кошехабльский р-н Краснодарского кр., русский. Л-т, ком. вз-да в/ч 08767, 43 А. Пропал без вести 00.09.1944 г. Осн. РВК: д. 21, 1943 г., л. 129.

САНИН Федор Иванович, род. в 1903 г., с. Натырбово Кошехабльского р-на Краснодарского кр., русский. Ряд., сапер 570 сп, 227 сД. Погиб в бою 23.04.1943 г. Пох. юго-вост. окр. с. Кадыковка Балканского р-на Крымской АССР. Осн. РВК: д. 24, 1945 г., л. 194.

САПЕЛЬНЯК Федор Яковлевич, род. в 1925 г. Мл. л-т, ком. пулем. вз-да 93 гв. сп. (193 сп). Погиб в бою 09.09.1944 г. Пох. 500 м от моста, ведущего в с. Каменеонка Болеховского р-на Станиславской обл. Осн. РВК: д. 21, 1944 г., л. 194.

САРМИН Ион Моисеевич, род. в 1912 г., Адыгейская АО. Ряд. Умер от ран 26.09.1942 г. в ХППГ № 629. Пох. на кладб. Яхново ст. Войбокал Ленинградской обл. Осн. ЦАМО: оп. 18002, д. 262.

САТАЕВ Риза (Физа) Сагидович (Шамдович, Шагидович), род. в 1916 г., а. Кошехабль Кошехабльского р-на Краснодарского кр. Гв. м-р, зам. ком. полка по политчасти 127 кп, 30 кД. Погиб в бою 11.04.1944 г. в р-не х. Барабой Овидиопольского р-на Одесской обл. Пох. в центре с. Беляевка Одесской обл. Осн. ЦАМО: оп. 18002, д. 589, л. 129.

САФОНОВ Василий Алексеевич, род. в 1914 г., с. Натырбово Кошехабльского р-на Краснодарского кр. Ряд. Пропал без вести 00.09.1944 г. Осн. ЦАМО: оп. 18004, д. 676, л. 3.

САФОНОВ Георгий Сергеевич, род. в 1922 г., Краснодарский кр. Ряд., стр. 889 сп, 197 сД, 63 А. Погиб в бою 22.08.1942 г. Пох. х. Ягодный Ростовской обл. Осн. ЦАМО: оп. 818883с, д. 1446, л. 47

САФОНОВ Иван Александрович, род. в 1900 г., с. Натырбово Кошехабльского р-на Краснодарского кр. 1369 сп, 417 сД. Пропал без вести 01.12.1942 г. Осн. ЦАМО: оп. 18001, д. 6, л. 249.

СВЕЧКАРЕВ Александр Андреевич, ст. л-т. Погиб в бою 03.03.1945 г. Пох. пос. Синявино Переславского с/с. Осн. сообщение Зеленоградского РВК Калининградской обл. исх. № 4/1598 от 13.12.1989 г.

СВИНУХОВ Алексей Васильевич, род. в 1915 г., ст. Петропавловская Темиргоевского р-на Краснодарского кр. С-т. Пропал без вести 00.09.1943 г. Осн. ЦАМО: оп. 18004, д. 1274, л. 478.

СВИРИДОВ Тихон Григорьевич, род. в 1911 г., г. Воронеж. Ряд. Пропал без вести 00.04.1943 г. Осн. ЦАМО: оп. 977520, д. 118, л. 24 об.

СВИСТЕЛЬНИКОВ Александр Васильевич, род. в 1924 г., русский. Ряд. в/ч 20109. Погиб в бою 10.09.1943 г. Пох. г. Новороссийск Краснодарского кр. Осн. РВК: д. 21, 1944 г., л. 191.

СВИСТЕЛЬНИКОВ (СВИТЕЙНИКОВ) Василий Сидорович, род. в 1897 г. Ряд. 29 гккп, 10 кД. Умер от ран 14.11.1942 г. Пох. на русском кладб. г. Кизляра. Осн. ЦАМО: оп. 18001, д. 268, л. 64.

СВИСТЕЛЬНИКОВ Иван Петрович, род. в 1926 г., Краснодарский кр. Ряд., стр. 184 сп, 56 сД. Погиб в бою 16.09.1944 г. Пох. правый берег р. Вейка-Эма, Эстония. Осн. ЦАМО: оп. 18002, д. 1108, л. 115.

СВИСТЕЛЬНИКОВ Николай Петрович, род. в 1904 г., к-з им. Крупской Кошехабльского р-на Краснодарского кр., русский. Ряд., пулеметчик 1292 сп, 113 сД. Погиб в бою 01.02.1945 г. Пох. 20 м сев. церкви х. Гебель-Яроши, округ ЭРД (с. Гебеньярчин), Венгрия. Осн. ЦАМО: оп. 18003, д. 312, л. 161.

СВИТЛИЦКИЙ Михаил Леонтьевич, род. в 1916 г., г. Симферополь. Гв. ряд., стр. 7 гв. сбр. Погиб в бою 25.03.1943 г. Пох. ОТФ 4 км от х. Губернаторского Черноярковского р-на Краснодарского кр. Осн. ЦАМО: оп. 18001, д. 1198, л. 41.

СЕВОСТЬЯНОВ Алексей Максимович, рядовой в/ч 510 п/п 1665. Погиб в бою 26.10.1942 г. Пох. в верховьях балки Грачевой Лубовского р-на Сталинградской обл. Осн. РВК: д. 24, 1945 г., л. 196.

СЕВОСТЬЯНОВ Поликарп Филиппович, род. в 1904 г., Казенот. с/с Уразовского р-на Курской обл. Ряд., стр. Пропал без вести 00.10.1942 г. Осн. ЦАМО: оп. 977520, д. 314, л. 10.

СЕДАШЕВ Павел Иванович, род. в 1903 г., а. Кошехабль Кошехабльского р-на Краснодарского кр. Ряд., стр. 1179 сп, 347 сД, 56 А. Пропал без вести 10.03.1942 г в р-не высоты Соленой Ростовской обл. Осн. ЦАМО: оп. 818883с, д. 973, л. 125.

СЕДОВ Иван Яковлевич, род. в 1923 г., русский. Ряд. Погиб в бою 22.09.1942 г Пох. г Бжев Калининской обл., братская мог. № 3. Осн. РВК: д. 24, 1945 г л. 213.

СЕДЫХ Дмитрий Никитович, род. в 1910 г., с. Унароково Ярославского р-на Краснодарского кр., русский. Ст. с-т, ком. отд. Погиб в бою 27.11.1943 г. Пох. с-з Менчи Софиевского р-на Днепропетровской обл. Осн. ЦАМО: оп. 977520, д. 74, л. 2.

СЕЛИН Иван Андреевич, род. в 1900 г., с. Березки Алексеевского р-на Воронежской обл. Ряд., стр. Пропал без вести 00.04.1943 г. Осн. ЦАМО: оп. 18004, д. 488, л. 44 об.

СЕЛИН Петр Иванович, род. в 1925 г., Вольненский с/с Кошехабльского р-на Краснодарского кр. Ряд., стр. Пропал без вести 00.09.1943 г. Осн. ЦАМО: оп. 18004, д. 488, л. 44 об.

СЕМЕНЕНКО (СЕМЕНКО) Иван Григорьевич, род. в 1907 (1906) г., с. Натырбово Кошехабльского р-на Краснодарского кр. Призван в ВС в 1941 г. Ряд., стр. Погиб в плену 05.03.1943 г. Осн. ЦАМО: оп. 977521, д. 744, л. 41.

СЕМЕНЕНКО Петр Григорьевич, род. в 1912 г., с. Натырбово Кошехабльского р-на Краснодарского кр., русский. Ряд., стр. Пропал без вести 00.04.1943 г. Осн. ЦАМО: оп. 977520, д. 118, л. 23 об.

СЕМЕНИХИН Ефим Тихонович. Ряд. Погиб в плену 29.03.1943 г. Осн. РВК: д. 10, 1951 г., л. 42.

СЕМЕНОВ Константин Петрович, род. в 1904 (1908) г., х. Русановский Игнатьевского с/с Кошехабльского р-на Краснодарского кр. Призван в ВС в 1941 г. Пропал без вести 00.04.1944 г Осн. ЦАМО: оп. 977520, д. 147, л. 211.

СЕМИНЕЦ Михаил Федорович, род. в 1911 г., русский. С-т, ком. отд. Пропал без вести 00.08.1944 г. Осн. РВК: д. 10, ч. 1, 1951 г., л. 133.

СЕМИРЯДОВ Дмитрий Иванович, род. в 1909 г., с. Натырбово Кошехабльского р-на Краснодарского кр. Ряд., сапожник. Пропал без вести 00.03.1943 г. в р-не г. Сталинграда. Осн. ЦАМО: оп. 18004, д. 526, л. 195.

СЕНИКОВ Алексей Иванович, род. в 1908 г., русский. Ряд. Пропал без вести 00.05.1942 г. Осн. РВК: д. 10, ч. 1, 1951 г л. 177.

СЕНЧЕНКО Федор Михайлович, род. в 1909 г., русский. Ряд. Пропал без вести 00.05.1943 г. Осн. РВК: кн. выд. изв., С-121.

СЕНЬКИН Алексей Тихонович, род. в 1920 г., Краснодарский кр. Ефр., 158 гв. сп. Умер от ран 11.08.1943 г Пох. Стрелецкий с/с Обоянского р-на Курской обл., слобода Пушкарное, на усадьбе Белоусова. Осн. ЦАМО: оп. 18001, д. 911, л. 65.

СЕНЬКИН Иван Тихонович, род. в 1920 г. Ряд. Погиб в бою 00.08.1944 г. Осн. РВК: кн. выд. изв., С-144.

СЕРГИЕНКО Иван Степанович, род. в 1914 г., Игнатьевский с/с Кошехабльского р-на Краснодарского кр. Ряд., пулеметчик п/п 1532, п/я 101. Пропал без вести 00.04.1943 г Осн. РВК: кн. выд. изв., С-10.

СЕРГИЕНКО Максим Иванович, род. в 1904 г., х. Безводный Кошехабльского р-на Краснодарского кр., русский. Ряд., стр. 90 сп, 95 сД, Приморская Армия. Погиб в бою 05.10.1941 г. Пох. зап. х. Хол. Балка. Осн. ЦАМО: оп, 818883с, д. 218, л. 97.

СЕРДЮК Алексей Трофимович (Тимофеевич), род. в 1923 г., Кошехабльский р-н Краснодарского кр., русский. Л-т, ком. вз-да 83 гсп. Пропал без вести 00.07.1942 г. Осн. РВК: д. 21, 1943 г., л. 51.

СЕРЕБРЯКОВ Илья Сергеевич, род. в 1921 г., русский. Ряд. Пропал без вести в 1943 г. Осн. РВК: д. 10, ч. 1, 1951 г., л. 79.

СЕРЕДА Владимир Павлович, род. в 1903 (1908) г., ст-ца Курганинская Курганинского р-на Краснодарского кр. Призван в ВС в 1941 г. Ряд., минометчик 248 сп. Пропал без вести 00.05.1943 г Осн. ЦАМО: оп. 977520, д. 147, л. 210.

СЕРЕДА Егор Степанович, род. в 1911 г., Макрогаш. с/с Зимовниковского р-на Ставропольского кр. Ряд., стр. Пропал без вести 00.09.1941 г. Осн. РВК: кн. выд. изв., С-131.

СЕРЕДА Иван Лукич, русский. Ряд. 887 сп. Погиб в бою 19.08.1944 г. Пох. с. Сызнув Кросненского повита Краковской обл., Польша. Осн. РВК: д. 24, 1945 г., л. 193г.

СЕРЕДА Сергей Васильевич, род. в 1909 г., Вольненский с/с Кошехабльского р-на Краснодарского кр. Ряд. Пропал без вести 00.05.1943 г. Осн. ЦАМО: оп. 977520, д. 310, л. 25.

СЕРЖЕНКО Иван Степанович, род. в 1914 г., Игнатьевский с/с Кошехабльского р-на Краснодарского кр. Призван в ВС в 1941 г. Ряд., пулеметчик п/я 101, ППС-1532. Пропал без вести 00.04.1943 г. Осн. ЦАМО: оп. 977520, д. 147, л. 210 об.

СЕРЫЙ Анисим Михайлович, род. в 1901 г. Погиб в бою в 1941 г. Пох. г. Кременчуг. Осн. РВК: д. 10, 1956 г., л. 86.

СИБХОНУЛОВ Исак Абд., род. в Дмитриевском с/с Кошехабльского р-на Краснодарского кр. Ряд. 520 сп. Пропал без вести 23.07 1942 г. Осн. ЦАМО: оп. 18001, д. 412, л. 338.

СИВАКОВ Николай Никитович, род. в 1896 г., русский. Ряд. Пропал без вести 00.06.1943 г. Осн. РВК: д. 10, 1956 г., л. 86.

СИДОРЕНКО Алексей Васильевич, род. в 1908 г., Кошехабльский р-н Краснодарского кр. С-т, ком. отд. 817 ап. Умер от ран 24.01.1942 г. в ППГ № 2322. Пох. с. Прилеты Мантуровского р-на Курской обл., кладбище. Осн. ВМА: ф. 2322, оп. 1, д. 4, л. 3, хр. 30.

СИДОРЕНКО Трофим Матвеевич, род. в 1909 г., Краснодарский кр., русский. Гв. ст. с-т, ком. отд. 1 гв. сп, 213 азсп. Погиб в бою 08.08.1943 г. Пох. выс. 167,4 Крымского р-на Краснодарского кр. Осн. ЦАМО: оп. 18002, д. 1193, л. 24.

СИДОРИН Алексей Антонович, род. в 1906 г., ст-ца Келермесская Гиагинского р-на Краснодарского кр. Призван в ВС в 1941 г. Ряд., сапер п/п 308. Пропал без вести 00.08.1942 г. Осн. ЦАМО: оп. 977520, д. 278, л. 308.

СИДОРОВ Василий Алексеевич, русский. Ряд. Погиб в бою 27.04.1943 г. Пох. с. Милютинская. Осн. РВК: д. 24, 1945 г., л. 238.

СИМБИРСКИЙ Владимир Михайлович, род. в 1904 г., х. Казенный Кошехабльского р-на Краснодарского кр. Призван в ВС в 1941 г Ряд., минометчик 241 сп. Пропал без вести 00.04.1943 г. Осн. ЦАМО: оп. 977520, д. 147, л. 206.

СИМЫНИН Константин Иосифович, род. в 1914 г., г Майкоп Краснодарского кр. Ряд., шофер 42 огиптд, 37 гв. сД. Пропал без вести 25.10.1942 г. Осн. ЦАМО: оп. 818883с, д. 1936, л. 53.

СИНДЕЦКИЙ Федот Павлович, род. в 1912 г., русский. Ряд. Пропал без вести 00.05.1943 г. Осн. РВК: д. 10, 1950 г., л. 209.

СИРОТЕНКО Александр Артемович, род. в 1915 г., ст-ца Владимирская Лабинского р-на Краснодарского кр. С-т, пулеметчик. Пропал без вести 00.04.1943 г. Осн. ЦАМО: оп. 977520, д. 513, л. 125.

СИРОТЕНКО Анисим Андреевич, русский. Ряд. Погиб в бою 21.08.1941 г. Пох. юго-зап. окр. ст. Крымской Краснодарского кр. Осн. РВК: д. 10, 1950 г., л. 44.

СИРОТКО Андрей Андреевич, род. в 1904 г. Ряд. Пропал без вести 00.03.1943 г Осн. РВК: д. 24, 1945 г., л. 191.

СИТИМОВ Дольчерий Туркубиевич, род. в 1908 (1906) г., а. Джерокай Кошехабльского р-на Краснодарского кр. Ряд., стр. Пропал без вести 00.04.1943 г. Осн. ЦАМО: оп. 18004, д. 540, л. 160.

СИТИМОВ Нух Туркубиевич, род. в 1910 (1911) г., а. Джерокай Кошехабльского р-на Краснодарского кр., адыгеец. Призван в ВС в 1941 г. Ряд., стр. 1 бат. самокатн. полк, 1 смбр. Погиб в бою 08.08.1942 г. Пох. с. Выродово Кармановского р-на Смоленской обл. Осн. ЦАМО: оп. 818883с, д. 1911, л. 27

СИТИМОВ Хаджбатыр Тинтефович, род. в 1904 г., а. Джерокай Кошехабльского р-на Краснодарского кр. Ряд., стр. Пропал без вести 00.04.1943 г. Осн. ЦАМО: оп. 18004, д. 540, л. 160.

СИЮХОВ Асланчерий Алиевич, род. в 1917 г., а. Кошехабль Кошехабльского р-на Краснодарского кр., адыгеец. Ст-на. Пропал без вести 00.05.1943 г. Осн. ЦАМО: оп. 977520, д. 310, л. 24.

СИЮХОВ Ахмед Теужевич, род. в 1919 г., а. Егерухай Кошехабльского р-на Краснодарского кр. Призван в ВС в 1939 г С-т, ком. отд. Пропал без вести 00.04.1943 г Осн. ЦАМО: оп. 977520, д. 147, л. 207 об.

СИЮХОВ Махмуд Исмаилович, род. в 1923 г., Кошехабльский р-н Краснодарского кр. Ряд., сапер 1570 осб. Пропал без вести 07.07 1942 г в р-не с. Викторополь-Б, Липячи-Вейделевка. Осн. ЦАМО: оп. 818883с, д. 1883, л. 113.

СИЮХОВ Махмуд Каламетьевич, род. в 1906 г., а. Хачемзий Кошехабльского р-на Краснодарского кр. Призван в ВС в 1941 г Ряд., стр. Пропал без вести 00.10.1943 г. Осн. ЦАМО: оп. 18004, д. 526, л. 197

СИЮХОВ Накар Бисланович, род. в 1904 г., адыгеец. Призван в ВС в 1941 г. Ряд. Пропал без вести 00.04.1943 г Осн. РВК: д. 10, 1957 г., л. 32.

СИЮХОВ Рамазан Муссович, род. в 1916 г., а. Блечепсин Кошехабльского р-на Краснодарского кр., адыгеец. Ряд., стр. Пропал без вести 00.04.1943 г. Осн. РВК: кн. выд. изв., С-93.

СИЮХОВ Схатчерий Алиевич, род. в 1913 (1912) г а. Кошехабль Кошехабльского р-на Краснодарского кр., адыгеец. Ряд. Пропал без вести 00.05.1943 г Осн. ЦАМО: оп. 977520, д. 310, л. 24.

СИЮХОВ Умар Исмаилович, род. в 1925 г., а. Хачемзий Кошехабльского р-на Краснодарского кр., адыгеец. Призван в ВС в 1941 г. С-т, ком. отд. Пропал без вести 03.01.1944 г. Осн. ЦАМО: оп. 18004, д. 526, л. 197

СИЮХОВ Хангерий Хамидович, род. в 1904 г., а. Блечепсин Кошехабльского р-на Краснодарского кр., адыгеец. Призван в ВС в 1941 г Ряд., кавалерист 85 кп. Пропал без вести 00.04.1943 г Осн. ЦАМО: оп. 977520, д. 147, л. 209.

СКАТЕРЕНКО Алексей Харлампович. Ряд. 32 мсб. Пропал без вести 08.10.1944 г Осн. РВК: кн. выд. изв., С-39.

СКЕСОВ Илья Ананьевич, род. в 1914 г., х. Кужорский Кошехабльского р-на Краснодарского кр., русский. Ст-на. Пропал без вести 00.03.1943 г. Осн. РВК: д. 10, 1957 г., л. 1.

СКЛЯРОВ Илья Исаевич, род. в 1904 г с. Гищенко Тищенского р-на Орджоникидзевского кр. Ряд., минометчик п/п 19. Пропал без вести 00.05.1943 г Осн. ЦАМО: оп. 18004, д.2380, л. 214.

СКОРИКОВ Алексей Михайлович, род. в 1913 г., ст-ца Гиагинская Гиагинского р-на Краснодарского кр. Призван в ВС в 1941 г. Ряд., шофер п/п 78 «Г» (г. Таллин). Пропал без вести 00.01.1944 г. Осн. ЦАМО: оп. 977520, д. 908, л. 3 об.

СКОРИКОВ Евгений Михайлович, род. в 1926 г., Дмитриевский с/с Кошехабльского р-на Краснодарского кр. С-т, номерн. оруд. 759 амптап. Погиб в бою 01.08.1944 г. Пох. г. Биржай, Литва. Осн. ЦАМО: оп. 18002, д. 712, л. 155 об.

СКОРИКОВ Яков Федорович, род. в 1924 г., с. Натырбово Кошехабльского р-на Краснодарского кр., русский. Призван в ВС в 1942 г С-т, разведчик 255 кмпсб, п/п 42621 «К». Погиб в бою 06.04.1944 г Пох. г. Керчь Крымской АССР, на братском кладб., 54 квартал. Осн. ЦАМО: оп. 977520, д. 147, л. 211 об.

СКОРОБОГАТОВ Леонид Яковлевич, род. в 1924 г., Чертковский р-н Ростовской обл., русский. Мл. л-т, ком. вз-да 694 сп, 383 сД. Погиб в бою 29.04.1943 г Пох. пос. Владиславский Крымской обл. Осн. РВК: д. 21, 1943 г., л. 108.

СКОРОБОГАТОВ Яков Емельянович, род. в 1902 г., х. Бакай Ростовской обл. Ряд., стр. Пропал без вести 00.04.1943 г Осн. ЦАМО: оп. 977520, д. 118, л. 23.

СКОТОРЕНКО Алексей Харламович, род. в 1902 г., х. Чехрак Кошехабльского р-на Краснодарского кр. Ряд., стр. 32 мотобр., 18 тк, 1 УФ. Погиб в бою 08.10.1944 г. Пох. вост. 2 км ж. д. моста на р. Тисса, 7 км юго-вост. г. Чонград, Венгрия. Осн. ЦАМО: оп. 18002, д. 1232, л. 191 об.

СКРЫПНИК Андрей Николаевич, род. в 1905 г., х. Русаловский Кошехабльского р-на Краснодарского кр. Призван в ВС в 1941 г. Пропал без вести 00.04.1943 г. Осн. ЦАМО: оп. 977520, д. 147, л. 211 об.

СКРЫПНИКОВ Филипп Степанович, род. в 1913 г., х. Гидроицкий Кошехабльского р-на Краснодарского кр. Ряд., стр. Пропал без вести 00.04.1943 г. Осн. ЦАМО: оп. 977520, д. 502, л. 150.

СКРИПНИЧЕНКО Владимир Пимонович (Тимонович), род. в 1911 г., ст-ца Дондуковская Гиагинского р-на Краснодарского кр. Ряд., писарь роты 196 отд. дор. сб. Погиб в бою 27.07,1944 г. Пох. 500 м от дороги Шадов — Радзивилишки у. Мутакайтис (Повортычи, Шадовского уезда), Литва. Осн. РВК: д. 10, 1951 г., л. 62.

СКРЫПНИЧЕНКО Илья Никифорович, род. в 1910 г., х. Белый Кошехабльского р-на Краснодарского кр. Ряд., стр. Пропал без вести 00.04.1943 г. Осн. ЦАМО: оп. 977520, д. 642, л. 282 об.

СЛАСТНИКОВ Николай Ефимович, род. в 1912 г., д. Писари Ганшаевск. р-на Горьковской обл. Призван в ВС Ганшаевским РВК Горьковской обл. Ряд. Умер от ран в госпитале в 1943 г. Пох. г. Вологда. Осн. РВК: д. 24, 1945 г., л. 198.

СЛАЩЁВ Николай Александрович, род. в 1912 (1921) г., ст-ца Темиргоевская Курганинского р-на Краснодарского кр. Призван в ВС в 1939 г. Ряд., шофер. Пропал без вести 00.04.1943 г. в р-не г. Бреста. Осн. ЦАМО: оп. 977520, д. 147, л. 207 обл.

СЛЕПЦОВ Алексей Семенович, род. в 1899 г., с. Натырбово Кошехабльского р-на Краснодарского кр. Ряд., стр. 1185 сп, 354 сД. Погиб в бою 14.01.1944 г. Пох. южн. окр. г. Калинковичи, могила № 1 около гор. б-цы Гомельской обл. Осн. ЦАМО: оп. 18002, д. 100, л. 154 об.

СЛЕПЦОВ Василий Герасимович, род. в 1915 г., с. Натырбово Кошехабльского р-на Краснодарского кр. Ст. с-т, пом. ком. вз-да п/п 16882. Пропал без вести 00.12.1943 г. Осн. ЦАМО: оп. 977520, д. 322, л. 6.

СЛЕПЦОВ Дмитрий Семенович, род. в 1912 г., Кошехабльский р-н Краснодарского кр., русский. Ряд. 416 сД. Погиб в бою 11.03.1945 г. Пох. с. Цориндарф, Бранденбургская провинция, Германия. Осн. РВК: д. 21, 1944 г., л. 126.

СЛИПКО Алексей Кириллович, род. в 1910 г., Вольненский с/с Кошехабльского р-на Краснодарского кр. Ряд., стр. 177 сп. Пропал без вести 00.06.1943 г. Осн. ЦАМО: оп. 977520, д. 779, л. 191.

СЛИПКО Михаил Кириллович, род. в 1912 (1913) г., х. Шелковников Кошехабльского р-на Краснодарского кр. Призван в ВС в 1943 г. Ряд., стр. п/п 69656 «Р». Погиб в бою 25.11.1944 г. Пох. с. Мокрая, Польша. Осн. ЦАМО: оп. 977520, д. 310, л. 25.

СЛЮСАРЕВ Анатолий Тихонович, род. в 1923 г., Кошехабльский р-н Краснодарского кр., русский. Ст. с-т, разведчик 366 сп, 277 сД. Погиб в бою 03.02.1945 г Пох. м. Пакерао (пос. Пакерсео) Кенигсбергского округа, южн. 20 м Братская мог., Восточная Пруссия. Осн. ЦАМО: оп. 18003, д. 242, л. 196.

СЛЮСАРЕВ Василий Никитович, род. в 1921 г., русский. Пропал без вести 00.09.1941 г. Осн. РВК: д. 24, 1945 г., л. 219.

СЛЮСАРЕВ Григорий Денисович, род. в 1909 г., х. Семено-Макаровский Кошехабльского р-на Краснодарского кр. Призван в ВС в 1943 г. Ряд., стр. Пропал без вести 00.07.1943 г. Осн. РВК: д. 10, 1956 г л. 144.

СЛЮСАРЕВ Иван Григорьевич, род. в 1923 г., х. Семено-Макаровский Кошехабльского р-на Краснодарского кр. Призван в ВС в 1943 г Ряд., кавалерист. Пропал без вести 00.04.1943 г. Осн. ЦАМО: оп. 977520, д. 857, л. 68 об.

СЛЮСАРЕВ Иван Родионович, род. в 1904 г., х. Дмитриевский Кошехабльского р-на Краснодарского кр., русский. Ряд., стр. 243 сД. Погиб в бою 19.01.1944 г. Пох. Белозерский р-н Запорожской обл. Осн. ЦАМО: оп. 18002, д. 108, л. 255 об.

СЛЮСАРЕВ Иван Тихонович, род. в 1907 г., с. Натырбово Кошехабльского р-на Краснодарского кр. Ряд., пулеметчик 11 осбр, 1 осб. Погиб в бою 13.12.1941 г. Пох. с. Преображенка Ворошиловградской обл. Осн. ЦАМО: оп. 818883с, д. 1020, л. 36.

СЛЮСАРЕВ Илья Григорьевич, русский. Пропал без вести 00.04.1943 г. Осн. РВК: д. 10, 1954 г., л. 4.

СЛЮСАРЕВА Антонина Ивановна, род. в 1920 г., с. Натырбово Кошехабльского р-на Краснодарского кр. Боец-разведчик партизанского отр. Кошехабльского р-на. Погибла в плену 09.10.1942 г. Пох. ст-ца Губская Псебайского р-на Краснодарского кр. Осн. ВМА: ф. 9896, оп. 1, д. 18, л. 5.

СЛЮСАРЕНКО Филипп Трофимович, род. в 1913 (1914) г., к-з «Общий Труд» Дмитриевского с/с Кошехабльского р-на Краснодарского кр. Ряд., стр. Пропал без вести 00.04.1943 г. Осн. РВК: кн. выд. изв., С-93.

СМЕЛЬСКИЙ Василий Александрович, род. в 1907 г., а. Кошехабль Кошехабльского р-на Краснодарского кр. Л-т, ком. стр. вз-да. Погиб в бою 17.05.1942 г. Осн. ОВК: пенсионное дело 8130-ДА ФПО.

СМИЩЕВ Николай Александрович, род. в 1921 г., Краснодарский кр. Ряд., стр. 202 сД. Пропал без вести 24.06.1941 г. Осн. ЦАМО: оп. 818883с, д. 480, л. 120.

СМОГОВ Га... Б..., род. в а. Кошехабль Кошехабльского р-на Краснодарского кр. Ряд., телефонист 10 гв. оэсксв., 10 гв. КККД. Пропал без вести 10.04.1944 г. в р-не с. Кальгиня. Осн. ЦАМО: оп. 18002, д. 349, л. 142.

СМОРГУНОВ (СМАГУНОВ) Иван Андреевич, род. в 1900 г., с. Михайловское Краснодарского кр., русский. Ряд., стр. 1337 сп, 318 сД. Погиб в бою 10.11.1943 г Пох. вост. окр. с. Эльтиген г Керчи в Крыму. Осн. ЦАМО: оп. 18001, д. 209, л. 80.

СМОТРОВ Иван Павлович, род. в 1920 г., русский. С-т п/п 38242. Погиб в бою 00.08.1941 г Пох. х. Русанов (так указано в документе). Осн. РВК: д. 10, ч. 1, 1951 г., л. 87.

СМОТРОВ Николай Алексеевич, род. в 1900 г., русский. Ряд. Пропал без вести 00.04.1943 г. Осн. РВК: д. 10, 1951 г

СОБОЛЕВ Владимир Григорьевич, род. в 1925 г., а. Джерокай Кошехабльского р-на Краснодарского кр. Ряд., курсант отд. гв. уч. стр. б-н, 55 гв. сД. Погиб в бою 26.03.1943 г. Пох. х. Котляровский Крымского р-на Краснодарского кр. Осн. ЦАМО: оп. 18001, д. 96, л. 272.

СОБОЛЬ Андрей Никитович, род. в 1908 г., х. Русский Ставропольского кр. Мл. с-т, стр. 149 гв. сп, 49 гв. сД. Погиб в бою 24.03.1945 г Пох. с. Тат, на кладб., мог. № 10, Венгрия. Осн. ЦАМО: оп. 18003, д. 747, л. 82 об.

СОВКОВ Андрей Федорович, русский. Ст. с-т п/п 71788. Погиб в бою 12.04.1944 г Пох. с. Варница г. Бендеры, Молдавия. Осн. РВК: д. 24, 1945 г л. 233.

СОВКОВ Семен Федорович, род. в 1900 г., ст-ца Петропавловская Курганинского р-на Краснодарского кр. Призван в ВС в 1941 г Ряд., стр. Пропал без вести 00.04.1943 г. Осн. ЦАМО: оп. 977520, д. 147, л. 212 об.

СОКИН Хусейн Айсович, род. в 1902 (1899) г., Лопатинский р-н Пензенской обл. Ряд., сапер. Погиб в бою 00.11.1941 г под Москвой. Осн. РВК: кн. выд. изв., С-89.

СОКОЛОВ Алексей Петрович, род. в 1908 г., х. Казенно-Кужорском Кошехабльского р-на Краснодарского кр., русский. Ст. л-т, политрук. 81 оморсбр. Пропал без вести 16.03.1942 г. в р-не Матвеева Кургана Ростовской-на-Дону обл. Осн. ЦАМО: сообщение № 04646с, 1943 г.

СОКОЛОВ Иван Петрович, род. в 1907 г., х. Казенно-Кужорском Вольненского с/с Кошехабльского р-на Краснодарского кр., русский. Л-т, зам. нач. по п/части 5 заставы 22-го погранотряда. Погиб в бою 09.08.1941 г Осн. сообщение Центрального Архива пограничных войск г. Пушкино Московской обл. исх. № Д-1789 от 27.02.1991 г.

СОКОЛОВ Михаил Александрович, род. в 1925 г., Майманский р-н Алтайского кр. Ефр., зам. ком. отд. 261 сп, 2 сД, 50 А. Погиб в бою 28.01.1945 г Пох. с. Авейден, р-н Щитно, Ольштынское воев., Польша. Осн. ЦАМО: оп. 18003, д. 246, л. 6.

СОКОЛОВ Павел Иванович, род. в 1906 г., ст-ца Ярославская Мостовского р-на Краснодарского кр. Призваны в ВС в 1941 г Ряд., стр. Пропал без вести 00.04.1943 г Осн. ЦАМО: оп. 977520, д. 147, л. 206 об.

СОКОЛОВ Яков Михайлович, род. в 1909 г Ряд., стр. 1153 сп, 343 сД. Погиб в бою 07.02.1942 г Пох. с. Глазуновка Балаклеевского р-на Харьковской обл. Осн. ЦАМО: оп. 818883с, д. 414, л. 105.

СОКРАВИН (СОКРАВА) Поликарп Андреевич, род. в 1908 (1905) г., Вольненский с/с Кошехабльского р-на Краснодарского кр. Призван в ВС в 1941 г С-т, ком. отд. п/п 18938 «Д». Пропал без вести 00.12.1943 г Осн. ЦАМО: оп. 977520, д. 908, л. 3 об.

СОКУРОВ Алий Тобиевич, адыгеец. Ряд., стр. 136 омсб. Погиб в бою 26.07 1941 г Пох. Дорогобужский р-н Смоленской обл. Осн. РВК: д. 24, 1945 г., л. 226.

СОКУРОВ Газиз Нухович, род. в 1918 (1915) г., а. Кошехабль Кошехабльского р-на Краснодарского кр., адыгеец. Ряд., стр. Пропал без вести 00.04.1943 г Осн. РВК: кн. выд. изв., С-39.

СОЛЕННЫЙ Николай Платонович, род. в 1918 г., с. Натырбово Кошехабльского р-на Краснодарского кр., русский. Ряд., стр. 181 гсп, 61 гссД. Погиб в бою 26.02.1944 г Пох. с. Н-Воронцовка Ново-Воронцовского р-на Николаевской обл. Осн. ЦАМО: оп. 18002, д. 154, л. 79.

СОЛОВЬЕВ Данил Григорьевич, род. в 1911 г., с. Натырбово Кошехабльского р-на Краснодарского кр., русский. Призван в ВС в 1941 г. Ряд., стр. 279 сп НКВД. Умер от ран 24.04.1944 г. Пох. с. Кермин Куйбышевского р-на Крымской обл. Осн. ЦАМО: оп. 18003, д. 967, л. 37

СОЛОВЬЕВ Дмитрий Григорьевич, род. в 1906 г Ряд. Погиб в бою 24.04.1944 г Осн. РВК: д. 24, 1945 г., л. 199.

СОЛОВЬЕВ Иван Михайлович, род. в 1901 г., д. Холопово Ержевского р-на Калининской обл., русский. Ряд. п/п 242, 53 зенитп. Пропал без вести 00.06.1941 г. Осн. ЦАМО: оп. 18004, д. 1756, л. 78.

СОЛОВЬЕВ Николай Нефедович, род. в 1913 г х. Кулещевка Подгорненского р-на Воронежской обл. Призван в ВС в 1940 г. Ряд., стр. Пропал без вести 00.04.1943 г. в Литве. Осн. ЦАМО: оп. 977520, д. 147, л. 213.

СОЛОДАРЕНКО Александр Тихонович, род. в 1911 (1912) г Кошехабльский р-н Краснодарского кр. Призван в ВС в 1941 г Ряд., стр. 984 сп, 275 сД. Пропал без вести 16.11.1942 г Осн. ЦАМО: оп. 18001, д. 239, л. 82.

СОЛОДАРЕНКО Алексей Тихонович, род. в 1902 г., с. Натырбово Кошехабльского р-на Краснодарского кр. Ряд., стр. Умер от ран 10.05.1943 г Осн. РВК: кн. выд. изв., С-32.

СОЛОДАРЕНКО Иван Тимофеевич, род. в 1910 г., Кошехабльский р-н Краснодарского кр. Ряд., стр. 1177 сп, 347 сД, 56 А. Пропал без вести 10.03.1942 г. Пох. х. Седовский Ростовской обл. Осн. ЦАМО: оп. 818883с, д. 973, л. 109.

СОЛОДЧЕНКО Михаил Ильич, род. в 1911 г х. Безладный Сергиевского с/с Гиагинского р-на Краснодарского кр. Ряд., стр. Пропал без вести 00.05.1941 г Осн. ЦАМО: сообщение вх. № 126704с от 10.03.1945 г

СОЛОЦКИЙ Андрей Михайлович, род. в 1908 г., Кошехабльский р-н Краснодарского кр. Ряд. 587 сп, 212 сД. Пропал без вести 00.10.1941 г Осн. ЦАМО: оп. 818883с, д. 444, л. 101

СОЛОЦКИЙ Иван Михайлович, род. в 1910 г., х. Гидроицкий Вольненского с/с Кошехабльского р-на Краснодарского кр. Ряд., стр. Пропал без вести 00.12.1944 г. Осн. ЦАМО: оп. 977520, д. 502, л. 150.

СОПИН Владимир Леонтьевич, род. х. Соколов Кошехабльского р-на Краснодарского кр. Ст-на 241 сп. Призван в ВС в 1932 г. Погиб в бою 11.11.1942 г. Пох. г. Сталинград. Осн. РВК: д. 113, т. 3, л. 397

СОПКА Валентин Михайлович, род. в 1924 г., Кошехабльский р-н Краснодарского кр., русский. Ряд., стр. 75 сп, 32 сД, 46 А. Погиб в бою 28.08.1943 г. Пох. х. Серикова в р-не раз. Шурино Змеевского р-на Харьковской обл. Осн. ЦАМО: оп. 18001, д. 945, л. 209.

СОПУРОВ Газиз Нухович, род. в 1918 г., а. Кошехабль Кошехабльского р-на Краснодарского кр. Ряд., стр. Пропал без вести 00.04.1943 г. Осн. ЦАМО: оп. 18004, д. 540, л. 158.

СОРОКИН Петр Васильевич, род. в 1918 г., Краснодарский кр., русский. Ст. л-т, ком. батальона 1 самох. мотобр. Погиб в бою 30.11.1942 г. Осн. ЦАМО: список, № 164.

СОСНОВСКИЙ Захар Иванович, род. в 1919 г., с. Натырбово Кошехабльского р-на Краснодарского кр. Ряд., связист. Погиб в бою 10.12.1944 г Пох. г Минск. Осн. ЦАМО: оп. 18004, д. 526, л. 195 об.

СОХОХАПЛОВ Павел Иванович, русский. Ряд. Погиб в бою 11.03.1944 г Пох. Чиповичский р-н Житомирской обл. Осн. РВК: д. 24, 1945 г., л. 205.

СОТНИКОВ Василий Михайлович, род. в 1915 г., Кошехабльский р-н Краснодарского кр. Мл. л-т, ком. вз-да 874 сп, 282 сД. Умер от ран 23.06.1944 г Пох. д. Вече Пушкиногорского р-на, братская мог Осн. сообщение Новоржевского РВК Псковской обл. исх. № 100/4 от 30.01.1990 г

СОТНИКОВ Василий Петрович, род. в 1895 г., х. Вольный Кошехабльского р-на Краснодарского кр. Ряд., стр. 188 зсп, 3 УФ. Пропал без вести 26.08.1944 г. Осн. ЦАМО: оп. 18002, д. 1610, л. 16.

СОТНИКОВ Иван Петрович, русский. Ряд., стр. Умер от ран 27.01.1945 г в ЭВГ № 201. Пох. юго-вост. окр. с. Дикий (Дионшб), кладб., мог. № 4, Венгрия. Осн. РВК: д. 24, 1945 г., л. 200.

СОТНИЧЕНКО Виктор Леонтьевич, род. в 1925 г., ст. Лазаревка Краснодарского кр. Ряд., пулеметчик 1 пр, 491 сп, 61 гв. сД. Пропал без вести 15.02.1943 г Осн. ЦАМО: оп. 18001, д. 168, л. 62.

СОХОВ Асланчери Алимович, род. в 1913 г., Кошехабльский р-н Краснодарского кр., адыгеец. Ряд., стр. 694 сп, 383 сД. Погиб в бою 19.01.1942 г. Пох. пос. Штергресс Ворошиловградской обл. Осн. ЦАМО: оп. 818883с, д. 902, л. 46.

СОХОВ Май Абжукович, род. в 1918 г а. Блечепсин Кошехабльского р-на Краснодарского кр., адыгеец. Мл. л-т, ком. вз-да 371 аб. Умер от ран 02.02.1943 г. Пох. с. Никольское Курской обл. Осн. ЦАМО: оп. 18001, д. 30, л. 110 об.

СОШЕНКО Иван Лаврентьевич, род. в 1900 г., Натырбовский с/с Кошехабльского р-на Краснодарского кр. Ряд., стр. Пропал без вести 00.03.1943 г Осн. ЦАМО: оп. 977520, д. 680, л. 70.

СТАИН Ефим Парфилович. Гв. ряд. Погиб в бою 29.01.1945 г Пох. Оттиленхоф, Кинигебского округа, Восточная Пруссия. Осн. РВК: д. 24, 1945 г., л. 115.

СТАРКОВ Николай Никитович, род. в 1921 г., Игнатьевский с/с Кошехабльского р-на Краснодарского кр. Л-т, ком. стр. вз-да отд. уч. бат., 184 сД. Пропал без вести 15.08.1942 г Осн. ЦАМО: оп. 818883с, д. 1974, л. 8.

СТАРОДУБЦОВ Иван Степанович, рядовой п/п 44630. Погиб в бою 31.01 1944 г Осн. РВК: д. 24, 1945 г., л. 115.

СТАРЧЕНКО Григорий Емельянович, род. в 1912 г с. Натырбово Кошехабльского р-на Краснодарского кр., русский. Ряд., наводчик 36 пластунский сп, 9 сД. Погиб в бою 28.01.1945 г Пох. сев.-вост. окр. с. Тыхи у шоссейной дороги, Краковское воев., Польша. Осн. ЦАМО: оп. 18003, д. 260, л. 251

СТАРЧЕНКО Григорий Кузьмич, род. в 1905 г., х. Вольный Кошехабльского р-на Краснодарского кр., русский. Ряд., стр. 810 сп, 393 сД. Умер от ран 08(16).03.1944 г в ППГ № 4322. Пох. Парк культуры и отдыха ст. Долгинцово Криворожского р-на Днепропетровской обл., братск. мог № 6. (п. Долгинцово, сад школы № 28). Осн. сообщение Долгинцовского РВК г. Кривой Рог Днепропетровской обл. № 4/348 от 06.03.1990 г

СТАРЧЕНКО Николай Петрович, род. в 1924 г., с. Зыбино Гайворонского р-на Краснодарского кр. Призван в ВС в 1942 г. Ряд., артиллерист. Пропал без вести 00.04.1943 г Осн. ЦАМО: оп. 977520, д. 147, л. 213.

СТАРЧЕНКО Петр Васильевич, род. в 1904 г., с. Зыбино Гайворонского р-на Курской обл. Призван в ВС в 1941 г Пропал без вести 00.04.1943 г Осн. ЦАМО: оп. 977520, д. 147, л. 213.

СТАТИВКО Иван Демьянович, род. в 1910 г., с. Натырбово Кошехабльского р-на Краснодарского кр. Ряд., стр. Пропал без вести 00.02.1942 г Осн. ЦАМО: оп. 977520, д. 314, л. 10.

СТАЦЕНКО Константин Васильевич, род. в 1913 г., ст-ца Костромская Ярославского р-на Краснодарского кр. Ряд., связист. Пропал без вести 00.04.1943 г в р-не г Омела Киевской обл. Осн. РВК: кн. выд. изв., С-123.

СТЕПАНИЩЕВ Алексей Тимофеевич, род. в 1902 (1924) г Кошехабльский р-н Краснодарского кр., русский. Ряд., казак 5 гв. кк. Умер от ран 28.12.1942 г. в ППГ № 284. Пох. 500 м от Камышова (с. Конышево с-з 6) Шелковского р-на Орджоникидзевского кр., поселочное кладб. Осн. ЦАМО: оп. 18002, д. 340, л. 217.

СТЕПАНОВ Константин Петрович, род. в 1913 г., с. Натырбово Кошехабльского р-на Краснодарского кр. Ряд. 24 оиптд, 351 сД. Пропал без вести 07.02.1943 г в р-не ст. Брыньковской Приморо-Ахтарского р-на. Осн. ЦАМО: оп. 18001, д. 774, л. 165 об.

СТЕПАНОВ Никита Яковлевич, род. в 1916 г., Кошехабльский р-н Краснодарского кр. Л-т, ком. пулем. вз-да 270 сп, 58 сД. Погиб в бою 26.04.1945 г. Пох. д. Хальба, зап. 500 м. Осн. РВК: д. 34, т. 1, л. 251.

СТЕПАНЦОВ Иван Иванович, род. в 1920 г., а. Кошехабль Кошехабльского р-на Краснодарского кр., русский. Ряд., стр. Пропал без вести 00.04.1943 г в р-не г Смеля Киевской обл. Осн. РВК: кн. выд. изв., С-77

СТЕПАНЦОВ Николай Иванович, род. в 1918 г., адыгеец. Ст. с-т. Пропал без вести 00.04.1943 г. в р-не д. Ждимер Знаменского р-на Орловской обл. Осн. РВК: кн. выд. изв., С-76.

СТЕПАНЦОВ Петр Иванович, род. в ст-це Дондуковской Гиагинского р-на Краснодарского кр., русский. Ст. с-т. Погиб в бою 08.08.1943 г Пох. д. Ждимер Знаменского р-на Орловской обл. Осн. РВК: д. 24, 1945 г., л. 216.

СТОХОВ Рамазан Муссович, род. в 1916 г., а. Блечепсин Кошехабльского р-на Краснодарского кр. Призван в ВС в 1941 г Ряд., стр. Пропал без вести 00.04.1943 г Осн. ЦАМО: оп. 977520, д. 147, л. 209.

СТРАЕВСКИЙ (СТРОЕВСКИЙ) Анатолий Иванович, род. в 1913 г., ст-ца Дондуковская Гиагинского р-на Краснодарского кр. Призван в ВС в 1941 г Ряд., стр. Пропал без вести 00.04.1943 г в р-не г Москвы. Осн. ЦАМО: оп. 977520, д. 147, л. 212 об.

СТРЕЖАКОВ (СТРЕТАНОВ) Александр Корнеевич, род. в 1902 г., с. Натырбово Кошехабльского р-на Краснодарского кр. Ряд. 8 сп. Умер от ран 23.11.1943 г Пох. с. Михайловка Михайловского р-на Запорожской обл., Покровское кладб., мог № 16. Осн. ВМА: ф. 2534, оп. 1, д. 3, л. 15, хр. 44.

СТРИЖАКОВ Павел Васильевич, род. в 1919 г., с. Натырбово Кошехабльского р-на Краснодарского кр., русский. Ряд., стр. Умер в плену 13.03.1942 г. Осн. ЦАМО: оп. 977520, д. 502, л. 150.

СТРОЕВСКИЙ Анатолий Павлович, род. в 1925 г. Ряд., стр. 848 сп, 267 сД. Погиб в бою 10.04.1944 г. Пох. с. Виюк-Кият Красно-Перекопского р-на Камышевского кр. Крымской АССР. Осн. ЦАМО: оп. 18002, д. 318, л. 204 об.

СУБХАНКУЛОВ Исхак Абдурахманович, род. в 1911 г., татарин. Ряд. Пропал без вести 24.08.1942 г. Осн. РВК: д. 24, 1945 г., л. 208.

СУДОМОЕВ Анатолий Ильич, русский. Гв. ряд. п/п 07210. Погиб в бою 13.08.1943 г. Пох. х. Бобров Б-Даниловского с/с Хороповского р-на Харьковской обл., гражданское кладб. Осн. РВК: д. 24, 1945 г., л. 211.

СУКОРОВ Оаравим Каспович, род. в 1911 г., Краснодарский кр. Ряд., сапер 1574 осапб. Пропал без вести 00.10.1942 г. Осн. ЦАМО: оп. 18001, д. 48, л. 8.

СУЛА Григорий Иванович, род. в 1925 г., Кошехабльский р-н Краснодарского кр. Ряд., стр. 227 сД. Погиб в бою 14.01.1944 г. Пох. сев. окр. ст. Анжимушкай Крымской АССР. Осн. ЦАМО: оп. 18002, д. 100, л. 182 об.

СУНЯЕВ Хайдор Шаймардинович, род. в 1900 г., с. Тухаево Бузаевского р-на Башкирской АССР. Призван в ВС в 1941 г. Ряд., стр. Пропал без вести 00.12.1941 г. Осн. ЦАМО: оп. 977520, д. 908, л. 3 об.

СУРИН Василий Петрович, род. в 1920 г., русский. Ряд. Пропал без вести 00.04.1943 г. Осн. РВК: д. 10, 1956 г л. 106.

СУРКОВ Василий Семенович, род. в 1925 г., с. Хадыжи Нефтегорского р-на Краснодарского кр. Ряд., автоматчик 40 гсб, 80 гсбр. Погиб в бою 10.09.1943 г Пох. с. Станичка г. Новороссийск Краснодарского кр., кладб. Осн. сообщение Октябрьского РВК г. Новороссийска от 15.10.1989 г

СУРМАНОВ Николай Ефимович, род. в 1909 г., с. Натырбово Кошехабльского р-на Краснодарского кр. Призван в ВС в 1941 г Ряд., стр. Пропал без вести 00.12.1941 г Осн. ЦАМО: оп. 977520, д. 586, л. 343.

СУСЛОВ Ефим Максимович, род. в 1908 г., русский. Ряд. Пропал без вести 00.01.1942 г. Осн. РВК: д. 10, ч. 2, 1951 г

СУХВАНОВ Яков Алексеевич, род. в 1920 г., Кошехабльский р-н Краснодарского кр. Ряд. 136 кп, 2 гв. кД, 1 гв. кк. Пропал без вести 03.01.1942 г. Осн. ЦАМО: оп. 818883с, д. 1136, л. 124.

СУХОВ Ефим Иванович, род. в 1906 г., русский. Ряд. Пропал без вести 20.05.1942 г. Осн. РВК: д. 24, 1945 г., л. 195.

СУХОМЛИНОВ Иван Матвеевич, род. в 1923 г., с. Натырбово Кошехабльского р-на Краснодарского кр., русский. Ст. л-т в/ч 17366 «К». Погиб в бою 03.03.1944 г. Пох. г Керчь. Осн. РВК: д. 21, 1943 г., л. 53.

СЫРОМЯТНИКОВ Андрей Николаевич, род. в 1913 г., х. Качалин Скасарского р-на Ростовской обл. С-т, стр. Пропал без вести 00.04.1943 г. Осн. РВК: кн. выд. изв., С-84.

СЫРОМЯТНИКОВ Михаил Дмитриевич, род. в 1908 г. Кошехабльский р-н Краснодарского кр., русский. Ряд., стр. п/п 15363, 21 гв. сп. Погиб в бою 16.07.1944 г. Пох. пос. Меркина, Варенского р-на, Литва (д. Лишково, Мереченский р-н Вилейской обл., мог. № 2). Осн. ЦАМО: 18002, д. 589, л. 129.

СЫЧЕНКО Гаврилл Игнатьевич, род. в 1913 г., Кошехабльский р-н Краснодарского кр., русский. Гв. с-т, ком. отд. 47 гв. сп, 15 гв. сД. Погиб в бою 21.07.1943 г Пох. усадьба с/х Соловьева Белгородского р-на Курской обл., братская мог. (с. Мясоедово Белгородской обл.) Осн. ЦАМО: оп. 18001, д. 632, л. 129.

СЫЧЕВ Григорий Петрович, род. в 1906 г Кошехабльский р-н Краснодарского кр. Ряд., стр. 32 гв. сД. Погиб в бою 07.05.1943 г. Пох. вост. х. Тамбуловецкий Крымского р-на Краснодарского кр. Осн. ЦАМО: оп. 18001, д. 88, л. 111.

СЮСЮКИН Трофим Владимирович, род. в 1904 г., х. Красный Кошехабльского р-на Краснодарского кр., русский. Ряд. 1145 сп, (114 сп). Погиб в бою 27.02.1942 г Пох. у разъезда Кулинацкий Ворошиловградской обл. Осн. ЦАМО: оп. 18002, д. 390, л. 23.

СЯКИН Райфат Хусейнович, татарин. Гв. ряд., стр. п/п 42637 Погиб в бою 24.12.1943 г Пох. д. Малой Киевской обл. Осн. РВК: д. 24, 1945 г., л. 225.

СЯКИН Хусейн Айсович, род. в 1899 г., с. Суляуска Лапатинского р-на Пензенской обл. Призван в ВС в 1941 г Ряд., стр. Пропал без вести 00.04.1943 г Осн. ЦАМО: оп. 977520, д. 510, л. 275.

ТАЖИДИНОВ Хадисук Алькевич, род. в 1907 г., а. Егерухай Кошехабльского р-на Краснодарского кр. Ряд., стр. п/п 135. Пропал без вести 00.06.1943 г. Осн. ЦАМО: оп. 977520, д. 968, л. 170 об.

ТАЗОВ Хамит Сальманович, ефр. п/п 18945. Погиб в бою 23.09.1943 г. Пох. у СШ № 5 г. Синельниково Днепропетровской обл., братская мог. Осн. сообщение Синельниковского ОГВК Днепропетровской обл.

ТАЛИМАХОВ Галим Любов., род. в 1917 г., Кошехабльский р-н Краснодарского кр. Ст-на, пом. ком. вз-да 216 гв. сп, 51 гв. сД. Погиб в бою 30.10.1942 г Пох. 1 км вост. х. Орловский Фрунзенского р-на Сталинградской обл., дивиз. кладб. 1. Осн. ЦАМО: оп. 18001, д. 543, 15 об.

ТАМБИЙ Хасамбий Ибрагимович, род. в 1921 г., а. Кошехабль Кошехабльского р-на Краснодарского кр., адыгеец. Ряд., стр. Пропал без вести 00.10.1943 г. Осн. ЦАМО: оп. 18004, д. 540, л. 158.

ТАНГЛЕГОВ Нашкотохов, род. в 1895 г Кошехабльский р-н Краснодарского кр. Ряд., стр. 266 сп, 93 сД. Пропал без вести 05.10.1943 г. в р-не д. Пекари Каневского р-на Киевской обл. Осн. ЦАМО: оп. 18002, д. 23, л. 95.

ТАНКОВ Владимир Федосеевич, род. в 1900 г., х. Вольный Кошехабльского р-на Краснодарского кр. Ряд. 647 сп, 216 сД. Погиб в бою 14.07 1942 г. Пох. с. Штеровка Ивановского р-на Ворошиловградской обл. Осн. ЦАМО: оп. 818883с, д. 1147, л. 65.

ТАОВ Давлет Нахович, род. в 1919 (1914) г., а. Кошехабль Кошехабльского р-на Краснодарского кр., адыгеец. Призван в ВС в 1942 г. Ряд., стр. 862 сп, 1965 ппс. Пропал без вести 00.04.1943 г. Осн. ЦАМО: оп. 977521, д. 13, л. 231 об.

ТАОВ Джамбат Ляловић, род. в 1906 г., а. Кошехабль Кошехабльского р-на Краснодарского кр. Призван в ВС в 1941 г. Ст. л-т, политрук роты. Погиб в бою 03.12.1941 г. Пох. ст. Морская Ростовской обл. Осн. ЦАМО: оп. 977520, д. 857, л. 69 об.

ТАРАНЕНКО Григорий Поликарпович, русский. Ст. с-т. Погиб в бою 20.02.1943 г Пох. д. Ладарева Троснянского р-на. Осн. РВК: д. 10, 1950 г., л. 427.

ТАРАНЕЦ Павел Александрович, род. в 1917 г., Кошехабльский р-н Краснодарского кр. Ряд., стр.-разведчик 2 отд. бр. моряков КБФ. Погиб в бою 11.08.1942 г Пох. сев. изгиба руч. лев. дер. Лубаново, Закорново 100 Ораниенбаумского р-на. Осн. ЦАМО: оп. 818883с, д. 1051, л. 52.

ТАТАРИНЦЕВ Федор Федорович, род. в 1911 г., Краснодарский кр., русский. Ст. с-т, ком. отд. 1 гв. сп, 2 гв. сД. Пропал без вести 27.11.1944 г. Осн. ЦАМО: оп. 18003, д. 55, л. 161.

ТАТАРОВ Ибрагим Хататович (Хатахович), род. в 1922 г., а. Блечепсин Кошехабльского р-на Краснодарского кр., адыгеец. Призван в ВС в 1942 г. Ряд., стр. 1160 ппс, 897 сп. Пропал без вести 00.04.1943 г. Осн. ЦАМО: оп. 977520, д. 147, л. 209.

ТАТАРОВ Тлепшук Талибович, род. в 1915 (1913) г., а. Блечепсин Кошехабльского р-на Краснодарского кр., адыгеец. Призван в ВС в 1941 г. Умер в плену 09.05.1943 г. Осн. ЦАМО: оп. 977520, д. 147, л. 208 об.

ТАТАРЧУК Григорий Ефимович, русский. Ряд. п/п 51850. Погиб в бою 28.02.1942 г. Пох. Крымская АССР, в р-не братского кладбища. Осн. РВК: д. 24, 1945 г л. 188.

ТАТУКОВ Хату Шнаханович, род. в 1918 г., а. Кошехабль Кошехабльского р-на Краснодарского кр. Ряд., стр. 1177 сп, 347 сД, 56 А. Пропал без вести 29.11.1941 г. в р-не ст. Аксай Ростовской обл. Осн. ЦАМО: оп. 818883с, д. 973, л. 22.

ТАУБЕКОВ Абубечир Дударукович (Дударухович), род. в 1923 г., а. Блечепсин Кошехабльского р-на Краснодарского кр., адыгеец. Призван в ВС в 1941 г. Мл. л-т. Погиб в бою 00.12.1941 г в р-не Курской дуги. Осн. РВК: кн. выд. изв., Т-88.

ТАУБЕКОВ Якуб Дударукович, род. в Кошехабльском р-не Краснодарского кр., адыгеец. Ряд., стр. 36 кр. плп, 9 плД. Погиб в бою 09.02.1945 г Пох. возле дороги сев.-вост. окр. с. Богунец, Германия. Осн. ЦАМО: оп. 18003, д. 389, л. 37 об.

ТЕГУЯСОВ Бачир Абдулович, род. в 1900 г., а. Хачемзий Кошехабльского р-на Краснодарского кр. Призван в ВС в 1941 г. Ряд., стр. Пропал без вести 00.04.1943 г. Осн. ЦАМО: оп. 977520, д. 147, л. 212 об.

ТЕГУЯСОВ Остан Мухтарович, род. в 1905 г., Пшизовский с/с Шовгеновского р-на Краснодарского кр. Призван в ВС в 1941 г Ряд., стр. Пропал без вести 00.04.1943 г Осн. ЦАМО: оп. 977520, д. 147, л. 212.

ТЕЗИКОВ Георгий Арсентьевич, русский. Ряд. п/п 1107 Пропал без вести 27.04.1944 г в р-не с. Зеленое Волынской обл. Ковельского р-на. Осн. РВК: д. 24, 1945 г., л. 189.

ТЕЛЕГОТОВ Крим Кутукович, род. в 1925 г., а. Кошехабль Кошехабльского р-на Краснодарского кр. Мл. с-т, пулеметчик 322 б, 255 кбмп. Умер от ран 10.01.1944 г. в омсб № 422. Пох. сев.-зап. окр. пос. Капронк Крымской АССР, гр. кладб. Осн. ВММ: ф. 422, оп. 1, д. 5, л. 10, хр. 47

ТЕЛОЛЕЙКО Александр Федорович, род. в 1895 г., с. Натырбово Кошехабльского р-на Краснодарского кр., русский. Гв. ряд. 70 одасб. Погиб в бою 13.08.1943 г. Пох. г. Геленджик Краснодарского кр., гор. кладб., мог № 73. Осн. ВММ: ф. 599, оп. 1, д. 4, л. 34.

ТЕПЛИНСКИЙ Павел Пантелеевич (Степанович), род. в 1912 г., х. Тихонов Шовгеновского р-на Краснодарского кр. Призван в ВС в 1941 г. Ряд., стр. Пропал без вести 00.04.1943 г. в р-не г. Ростова-на-Дону. Осн. ЦАМО: оп. 977520, д. 147, л. 207 об.

ТЕПЛИНСКИЙ Стефан П., род. в 1910 г., Кошехабльский р-н Краснодарского кр. Ряд., стр. 90 сД. Пропал без вести 00.04.1943 г. Осн. ЦАМО: оп. 977522, д. 213, л. 65.

ТЕРЕБИЛИН (ТЕЛЕВИЛИН) Алексей Васильевич, род. в 1919 г., г. Псков, русский. Призван в ВС Псковским ГВК. Л-т м/сл. 889 БАО. Пропал без вести 00.09.1943 г. Осн. РВК: д. 21, 1943 г., л. 64.

ТЕРЕЩЕНКО Алексей Романович (Герасимович), род. в 1903 г., х. Вольный Кошехабльского р-на Краснодарского кр., русский. Ряд., стр. 478 омсб, 810 сп. Погиб в бою 14.12.1943 г Пох. возле школы с. Кришеватое Софийского р-на Андреевского с/с Днепропетровской обл. Осн. ЦАМО: оп. 18002, д. 180, л. 46 об.

ТЕРЕЩЕНКО Иван Данилович, род. в 1923 г., Кошехабльский р-н Краснодарского кр., русский. С-т, ком. отд. 248 сп, 31 сД. Погиб в бою 05.02.1943 г Пох. юго-вост. ст-цы Васюринской Краснодарского кр. Осн. ЦАМО: оп. 18001, д. 569, л. 21.

ТЕРЧУКОВ Аубекир Муссович, род. в 1920 г., адыгеец. Ряд. Пропал без вести 00.04.1943 г. Осн. РВК: д. 10, 1956 г., л. 117.

ТЕРЧУКОВ Беч Айсович, род. в 1917 г., а. Ходзь Кошехабльского р-на Краснодарского кр., адыгеец. Гв. ряд., стр. автората, 8 огвсбр. Погиб в бою 02.09.1943 г. Пох. сев.-вост. г. Новороссийска, с-з Мысхако Краснодарского кр. Осн. ЦАМО: оп. 18001, д. 757, л. 48.

ТЕРЧУКОВ Губед Муссович, род. в 1923 (1921) г., адыгеец. Ряд. 889 сп, 59 гв. Д. Пропал без вести в 1941 г. Осн. РВК: д. 10, 1956 г., л. 119.

ТЕРЧУКОВ Губед Нухович, род. в 1924 г., а. Ходзь Кошехабльского р-на Краснодарского кр., адыгеец. Мл. с-т 889 сп, 197 сД. Погиб в бою 06.02.1943 г. Осн. ЦАМО: д. 10, 1956 г., л. 117

ТЕРЧУКОВ Измаил Хаджимур., род. в 1918 г., адыгеец. Ряд. Погиб в бою 00.08.1942 г. Осн. РВК: д. 10, 1956 г., л. 117.

ТЕРЧУКОВ Нурбий Закиреевич, род. в 1921 г., а. Ходзь Кошехабльского р-на Краснодарского кр. Призван в ВС в 1940 г. Ряд., стр. Пропал без вести 00.08.1942 г. Осн. ЦАМО: оп. 977521, д. 510, л. 275.

ТЕРЧУКОВ Хаджимурат Анзорович, род. в 1898 г., адыгеец. Ряд. Пропал без вести в 1942 г. Осн. РВК: д. 10, 1956 г л. 117.

ТЕСЛЕНКО Степан Кузьмич, род. в 1902 г., Кошехабльский р-н Краснодарского кр. Ряд., сапер 90 отд. сапб. Погиб в бою 01.02.1944 г. Пох. юго-зап. с. Чагов 2 км Винницкой обл. Осн. ЦАМО: оп. 18002, д. 379, л. 128.

ТЕСЛИН Василий Иванович, род. в 1905 г Вольненский с/с Кошехабльского р-на Краснодарского кр. Призван в ВС в 1941 г Ряд., стр. Пропал без вести 00.05.1943 г Осн. ЦАМО: оп. 977521, д. 13, л. 231 об.

ТЕУНОВ Гид Айсович, род. в 1902 (1905) г. Ряд. Умер в плену 18.10.1942 г. Осн. РВК: кн. выд. изв., Т-113.

ТЕУНОВ Хаджумар Тлигурович, род. в 1900 г., адыгеец. Ряд. п/п 1161. Пропал без вести 00.03.1942 г. Осн. РВК: д. 10, 1950 г., л. 553.

ТИЕВ Татлюстан Аюбович, род. в 1912 г., а. Кошехабль Кошехабльского р-на Краснодарского кр. Ст. с-т, ком. отд. Умер от ран 17.07.1943 г. Осн. ЦАМО: оп. 18004, д. 540, л. 158.

ТИМАЕВ Абдулла Ярумович, род. в 1913 г., татарин. Ряд. Пропал без вести 00.08.1941 г. Осн. РВК: д. 10, 1950 г., л. 281.

ТИМАКОВ Галим Аюбович, род. в 1918 г., а. Блечепсин Кошехабльского р-на Краснодарского кр. Призван в ВС в 1941 г. Ряд., стр. Пропал без вести 00.04.1943 г. Осн. ЦАМО: оп. 977520, д. 147, л. 208 об.

ТИМЗОКОВ Лях Якубович, род. в 1900 г Адыгейская АО. Ряд., стр. 192 оар. Погиб в бою 24.06.1944 г. Пох. д. Новые Колосы Рогачевского р-на Гомельской обл. Осн. ЦАМО: оп. 18002, д. 569, л. 40.

ТИМЧЕНКО Николай Федорович, род. в 1912 г., русский. Ряд. Погиб в бою 20.08.1943 г. Пох. с. Новиковка (х. Н. Бахмут) Куйбышевского р-на Ростовской обл. Осн. РВК: д. 24, 1945 г., л. 549.

ТИТОВ Александр Иванович, род. в 1922 г., Журавлевский с/с Изовского р-на Сталинградской обл. Ряд., автоматчик 60 озагротр, 34 А. Погиб в бою 18.02.1943 г. Пох. д. Задняя (д. Сухонивочка) Лычковского р-на Ленинградской обл., кладб. Осн. ЦАМО: оп. 18001, д. 47, л. 17.

ТИТОВ Дмитрий Григорьевич, род. в 1907 г., х. Макарьевский Кошехабльского р-на Краснодарского кр. Призван в ВС в 1941 г. Пропал без вести 00.04.1943 г. Осн. ЦАМО: оп. 977520, д. 147, л. 213 об.

ТИТОВ Иван Федорович, род. в 1922 г., Кошехабльский р-н Краснодарского кр. Л-т, ком. вз-да 1216 сп, 364 сД. Погиб в бою 18.02.1944 г. Пох. 2 км вост. д. Костково (д. Кулаково) Шимского р-на Ленинградской обл. Осн. ЦАМО: оп. 11458, д. 304, л. 231 об.

ТИТОВ Иван Филиппович, род. в 1910 г., х. Семено-Макаровский Кошехабльского р-на Краснодарского кр. Призван в ВС в 1941 г. Ряд., шофер. Пропал без вести 00.04.1943 г. Осн. ЦАМО: оп. 977520, д. 278, л. 309 об.

ТИТОВ Яков Семенович, русский. Гв. ст-на п/п 91145. Погиб в бою 21.07.1943 г. Пох. х. Черноморский Крымского р-на Краснодарского кр. Осн. РВК: д. 10, 1950 г., л. 481.

ТИТЧЕНКО Михаил Игнатович, русский. Ряд. Погиб в бою 05.10.1943 г. Пох. х. Соленный Темрюкского р-на Краснодарского кр. Осн. РВК: д. 10, 1950 г., л. 62.

ТИТЧЕНКО Петр Ильич, род. в 1917 г., с. Натырбово Кошехабльского р-на Краснодарского кр. Призван в ВС в 1940 г. Л-т, летчик 29 авп ВВС СФ. Погиб в бою 21.09.1943 г. Пох. 1 Ваенга. Осн. ЦВМА: ф. 864, оп. 1, Д-1332, л. 178.

ТИТЧЕНКО Степан Игнатьевич, род. в 1900 г. Ряд. п/п 48526. Погиб в бою 13.09.1943 г. Пох. с-з Борки Харьковской обл., братская мог. Осн. РВК: д. 24, 1945 г., л. 178.

ТИХАРКОХОВ Хаджоберан Потр., род. в 1898 г., а. Уляп Шовгеновского р-на Краснодарского кр. Ряд. 197 сД, 63 А. Пропал без вести 24.08.1942 г. Осн. ЦАМО: оп. 818883с, д. 1447, л. 41.

ТИХОМИРОВ Иван Андреевич, род. в 1896 г., русский. Ряд. Пропал без вести 00.06.1942 г. Осн. РВК: д. 24, 1945 г., л. 156.

ТИХОНОВ Павел Яковлевич, род. в 1904 г., Краснодарский кр. Ряд. Пропал без вести 10.07 1942 г. Осн. РВК: д. 24, 1945 г., л. 174.

ТИШИН Мирон Яковлевич, род. в 1908 г., Шаталовский р-н Воронежской обл., русский. Ряд., стр. 547 сп, 127 сД. Погиб в бою 18.03.1944 г Пох. южн. окр. с. Пашутинцы, дорога на с. Пашковцы Старо-Константиновского р-на Каменец-Подольской обл. Осн. ЦАМО: оп. 18002, д. 344, л. 53.

ТИШКОВ Семен Георгиевич, род. в 1897 г Кошехабльский р-н Краснодарского кр. Ст. с-т, ком. отд. 197 сД, 63 А. Пропал без вести 20.08.1942 г Осн. ЦАМО: оп. 818883с, д. 1447, л. 41

ТИШКОВ Степан Григорьевич, род. в 1898 г., Кошехабльский р-н Краснодарского кр., русский. Ст. с-т, ком. отд. 547 сп, 127 Чистяковская СД. Погиб в бою 29.03.1944 г Пох. с. Пашутинцы Старо-Константиновского р-на (с. Черны Смотрицкого р-на) Каменец-Подольской обл. (так указано в докум.). Осн. ЦАМО: оп. 18002, д. 280, л. 28.

ТИЩЕНКО Алексей Михайлович. Ряд., стр. п/п 41455. Погиб в бою 06.10.1943 г. Пох. юго-вост. окр. косы Тузла Темрюкского р-на Краснодарского кр. Осн. РВК: кн. выд. изв., Т-13.

ТКАЧЕНКО Александр Иванович, род. в 1916 г., х. Вольный Кошехабльского р-на Краснодарского кр. Призван в ВС в 1939 г. Ряд., стр. Пропал без вести 00.09.1941 г. Осн. ЦАМО: оп. 977522, д. 197, л. 458.

ТКАЧЕНКО Алексей Васильевич, рядовой 322 омсб. Погиб в бою 10.09.1943 г. Пох. г. Новороссийск Краснодарского кр., гор. кладб. Осн. сообщение Октябрьского РВК г. Новороссийска от 07.09.1992 г

ТКАЧЕНКО Дмитрий Кузьмич, род. в 1902 г., Кошехабльский р-н Краснодарского кр., русский. Ряд. 13 гв. кав. Д (п/п 25500 «А»). Погиб в бою 20.02.1943 г. Пох. с. Борки с-з Безымянный Харьковской обл. Осн. ЦАМО: оп. 18001, д. 708, л. 27.

ТКАЧЕНКО Иван Николаевич, род. в 1916 г., ст-ца Дондуковская Гиагинского р-на Краснодарского кр. Призван в ВС в 1941 г. Ряд., стр. п/п 881 (транспортный взвод). Пропал без вести 00.05.1943 г. Осн. ЦАМО: оп. 977520, д. 147, л. 211 об.

ТКАЧЕВ Василий Елисеевич, род. в 1921 г., а. Ходзь Кошехабльского р-на Краснодарского кр. Ст-на, ком. отд. 1039 сп, 223 сД, 46 сА. Погиб в бою 12.09.1943 г. Пох. с-з Борки Змиевского р-на Харьковской обл., Осн. ЦАМО: оп. 18001, д. 847, л. 28 об.

ТЛИМАХОВ Алий Аюбович, род. в 1914 (1915) г., адыгеец. Призван в ВС Темрюкским РВК. Ряд. Пропал без вести 00.06.1943 г. Осн. РВК: д. 10, 1950 г., л. 402.

ТЛИМАХОВ Галим Аюбович, род. в 1918 г., адыгеец. Л-т. Пропал без вести 00.04.1943 г. в р-не г. Сталинграда. Осн. РВК: кн. выд. изв., Т-63.

ТЛИМАХОВ Хасен Сагидович, род. в 1918 г., Кошехабльский р-н Краснодарского кр., адыгеец. Ряд., стр. 289 сД, 32 А. Пропал без вести 12.09.1941 г. Осн. ЦАМО: оп. 818883с, д. 121, л. 51.

ТЛИМИГАНОВ Нурбий Марзанович (Мазунович), род. в 1925 г., а. Егерухай Кошехабльского р-на Краснодарского кр., адыгеец. Ряд., стр. 255 бр. морпех. Погиб в бою 27.07.1943 г. Пох. с-з Станичка г. Новороссийска, братская могила у дороги на Малую Землю Краснодарского кр. Осн. сообщение Октябрьского РВК г. Новороссийска Краснодарского кр. от 01.20.1991 г

ТЛИШЕВ Алий Хамедович, род. в 1924 г., Кошехабльский р-н Краснодарского кр., адыгеец. Ряд., стр. п/п 11316, 1339 сп, 318 сД. Умер от ран 06.07.1943 г. Пох. 7 км от г. Новороссийска дача Шесхарик, братское кладб. № 3. Осн. ЦАМО: оп. 18001, д. 294, л. 121 об.

ТЛИШЕВ Исмагил Ильясович, род. в 1907 г., а. Егерухай Кошехабльского р-на Краснодарского кр. Ряд., стр. Пропал без вести 00.03.1943 г. Осн. РВК: кн. выд. изв., Т-38.

ТЛИШЕВ Сагид Хабатович, род. в 1900 (1895) г., а. Блечепсин Кошехабльского р-на Краснодарского кр., адыгеец. Ряд., стр. Пропал без вести 00.04.1943 г. Осн. РВК: кн. выд. изв., Т-6.

ТЛЮПОВ Газиз Умарович, род. в 1898 г., а. Кошехабль Кошехабльского р-на Краснодарского кр., адыгеец. Призван в ВС в 1942 г. Ряд., стр. Пропал без вести 00.04.1943 г. Осн. ЦАМО: оп. 977520, д. 857, л. 69 об.

ТЛЮПОВ Джумальдин Довлетукович, род. в 1908 г., а. Кошехабль Кошехабльского р-на Краснодарского кр., адыгеец. Ряд. Пропал без вести 00.04.1943 г. Осн. ЦАМО: оп. 977520, д. 118, л. 24.

ТЛЮПОВ Ереджиб Мапович, род. в 1908 г., а. Кошехабль Кошехабльского р-на Краснодарского кр., адыгеец. Ряд. Пропал без вести 00.04.1943 г. Осн. ЦАМО: оп. 977520, д. 118, л. 24.

ТЛЮПОВ Хаджимет Газизович, род. в 1924 г., а. Кошехабль Кошехабльского р-на Краснодарского кр., адыгеец. Ряд., стр. 109 сп, 176 сД. Погиб в бою 20.08.1943 г. Пох. юго-вост. склона Безымянной высоты, что 1,5 км юго-вост. выс. 307,2, р-н Мысхако г. Новороссийска Краснодарского кр. Осн. ЦАМО: оп. 18001, д. 644, л. 189.

ТЛЮПОВ Хасамбий Хагукович, род. в 1918 г., а. Кошехабль Кошехабльского р-на Краснодарского кр. Ст. л-т. Пропал без вести 00.08.1942 г. Осн. ЦАМО: оп. 977520, д. 118, л. 24.

ТЛЮСТАНГЕЛОВ Талюстин Нурзович, род. в 1922 г., Кошехабльский р-н Краснодарского кр. Ряд., ездовой 1570 осб. Пропал без вести 07.07.1942 г. в р-не с. Виктороподь-Б, Липячи-Вейделевка. Осн. ЦАМО: оп. 818883с, д. 1883, л. 108.

ТЛЮСТАНГЕЛОВ Худ, род. в 1925 г., а. Кабехабль Шовгеновского р-на Краснодарского кр. Гв. ряд., сабельник п/п 77127 (29 гкп). Умер от ран 11.04.1944 г. в ППГ 7 кав. корпуса. Пох. м. Ново-Почаевский Почаевского р-на Тарнопольской обл. (г. Почаев Кременецкого р-на) — так указано в докум. Осн. ВМА: ф. 623, оп. 1, д. 2, л. 26, хр. 47.

ТЛЮСТАНГЕЛОВ Шалих Джанчатович, род. в 1893 г., а. Джерокай Кошехабльского р-на Краснодарского кр. Ряд., стр. Пропал без вести 00.02.1943 г. Осн. ЦАМО: оп. 977520, д. 908, л. 34.

ТЛЯЧЕВ Хаджибачир, адыгеец. Мл. с-т. Умер от ран 22.02.1943 г. Пох. с. Шатиловка Орловской обл. Осн. РВК: д. 24, 1945 г., л. 181.

ТОКАРЕВ Алексей Васильевич, род. в 1919 г. Л-т, ком. пульроты. Умер от ран 16.12.1941 г. Осн. РВК: д. 53, стр. 21.

ТОКАРЕВ Андрей Васильевич, род. в 1904 г., с. Натырбово Кошехабльского р-на Краснодарского кр. Ряд., стр. п/п 747. Пропал без вести 00.12.1942 г. Осн. ЦАМО: оп. 977520, д. 118, л. 23 об.

ТОКАРЕВ Василий Андреевич, род. в 1912 г., Платовский с/с Репневского р-на Воронежской обл. Мл. л-т 53 зап. ап. Пропал без вести 00.08.1942 г. Осн. ГУК: сообщение № 606723 от 04.08.1945 г

ТОКАРЕВ Николай Тимофеевич, род. в 1911 г., г. Майкоп Краснодарского кр. С-т, ком. отд. п/п 911, ч. 007. Погиб в бою 17.02.1943 г. Пох. выс. 535,5 4 км вост. г. Новороссийска Краснодарского кр. Осн. ЦАМО: оп. 18001, д. 1150, л. 35.

ТОКАРЕВ Семен Трофимович, русский. Гв. мл. с-т п/п 77123. Погиб в бою 18.09.1943 г. Пох. г. Прилуки Черниговской обл. Осн. РВК: д. 24, 1945 г., л. 171.

ТОКАРЕВ Сергей Герасимович, род. в 1904 г., х. Троицкий Кошехабльского р-на Краснодарского кр. Призван в ВС в 1941 г Ряд., связист 241 сп. Пропал без вести 00.05.1943 г. Осн. ЦАМО: оп. 818883с, д. 76, л. 214.

ТОЛОКОЛЬНИКОВ Иван Ефимович, род. в 1905 г., Кошехабльский р-н Краснодарского кр. Ряд., стр. 1 гв. сбр, 1 сб. Пропал без вести 01.02.1942 г. в р-не д. Князево Ленинградской обл. Осн. ЦАМО: оп. 818883с, д. 1284, л. 136.

ТОЛОКОННИКОВ Кузьма Ефимович, род. в 1916 г., Кошехабльский р-н Краснодарского кр. Ряд., стр. 709 сп. Умер от ран 20.10.1943 г. в омсб № 218. Пох. д. Зеленкино Великолукского р-на Калининской обл. Осн. ЦАМО: оп. 18001, д. 994, л. 201.

ТОЛСТОВ Алексей Еремеевич, род. в 1913 г., Краснодарский кр. Ряд. 149 азсп, 47 гв. сД. Пропал без вести 01.06.1944 г. Осн. ЦАМО: оп. 18002, д. 1590, л. 98.

ТОЛСТОПЯТОВ Иван Леонтьевич, русский. Ряд. в/ч 1317. Погиб в бою 28.01.1945 г. Пох. уезд Лучи д. Тоскица, Чехословакия. Осн. РВК: д. 21, 1944 г., л. 159.

ТОЛСТОПЯТОВ Иван Тихонович, род. в 1919 г., с. Натырбово Кошехабльского р-на Краснодарского кр. С-т, ком. отд. 455 озад. Погиб в бою 09.01.1942 г. Пох. д. Выползово Курской обл. Осн. ЦАМО: оп. 818883с, д. 1097, л. 54.

ТОНКОНОГОВ Василий Иванович, род. в 1910 г., х. Семено-Макаровский Кошехабльского р-на Краснодарского кр. Ряд., номер орудия 130 гв. ап. Пропал без вести 08.07.1944 г. Осн. ЦАМО: оп. 18002, д. 1592, л. 187.

ТОНКОНОГОВ Федор Дмитриевич, род. в 1917 г., с. Натырбово Кошехабльского р-на Краснодарского кр., русский. Л-т, ком. стр. вз-да, 548 сп. Пропал без вести 00.09.1941 г Осн. РВК: д. 21, 1943 г., л. 72.

ТОЧЕМУКОВ Аскарбий Туркубиевич, род. в 1918 г., а. Джерокай Кошехабльского р-на Краснодарского кр. Призван в ВС в 1939 г. Пропал без вести 00.04.1943 г. Ряд., стр. Осн. ЦАМО: оп. 977520, д. 857, л. 69 об.

ТРАХОЧЕВ Василий Герасимович, род. в 1924 г., ст-ца Тенгинская Усть-Лабинского р-на Краснодарского кр. Ряд., стр. Пропал без вести 00.01.1942 г Осн. ЦАМО: оп. 977520, д. 224, л. 219 об.

ТРЕВОГА Тимофей Тарасович, род. в ст-це Ново-Ивановской Кошехабльского р-на Краснодарского кр. Ряд., казак 149 гмп, 10 гккк. Погиб в бою 02.12.1942 г. Пох. х. Нартон Ставропольского кр. Осн. ЦАМО: оп. 18001, д. 1481, л. 22.

ТРЕТЬЯКОВ Григорий Иванович, рядовой 47 гв. сп. Погиб в бою 14.09.1941 г. Пох. д. Рожено. Осн. РВК: кн. выд. изв., Т-34.

ТРЕТЬЯКОВ Кузьма Антонович, род. в 1897 г. Ряд. Погиб в бою 07.02.1945 г. Пох. Польша. Осн. РВК: д. 24, 1945 г., л. 825.

ТРЕТЬЯКОВ Олег Борисович, род. в 1921 г., г. Майкоп. Ряд., стр. Пропал без вести 00.04.1943 г Осн. ЦАМО: оп. 977520, д. 639, л. 62 об.

ТРЕТЬЯКОВ Федор Николаевич, род. в 1907 г., ст-ца Родниковская Курганинского р-на Краснодарского кр. Ряд., разведчик 1161 сп, 351 сД. Пропал без вести 07.05.1942 г. Осн. ЦАМО: оп. 818883с, д. 1358, л. 68.

ТРИПУТИН Георгий Романович, род. в 1907 г., Гулькевичский р-н Краснодарского кр. С-т, ком. пулем. отд. 10 гв. сбр. Погиб в бою 03.06.1943 г. Пох. ст-ца Крымская, вост. окр., Крымского р-на Краснодарского кр. Осн. ЦАМО: оп. 18001, д. 196, л. 36 об.

ТРОЯНКО Иван Ильич, род. в 1911 г., с. Натырбово Кошехабльского р-на Краснодарского кр. Ряд., стр. Погиб в бою 29.11.1941 г. Пох. г. Острогорск. Осн. ЦАМО: оп. 18004, д. 526, л. 196.

ТРУСКАЛОВ Дмитриевич, род. в 1910 г ст. Боревская Краснодарского кр. Гв. ряд., пулеметчик 335 нв. сп, 117 гв. сД. Погиб в бою 10.01.1944 г. Пох. с. Пеличинцы Бердичевского р-на Житомирской обл. Осн. ЦАМО: оп. 18002, д. 74, л. 163.

ТУГЛАНОВ Алий Нануович, род. в 1912 г., а. Кошехабль Кошехабльского р-на Краснодарского кр., адыгеец. Ряд., стр. 889 сп, 197 сД. Пропал без вести 00.05.1943 г. Осн. ЦАМО: оп. 977520, д. 310, л. 24.

ТУГУЖЕВ Багир (Бачир) Абдулаевич (Абдулович), род. в 1905 г. Ряд. Пропал без вести 00.04.1943 г. Осн. РВК: кн. выд. изв., Т-72.

ТУГУЗ Мос Ереджибович, род. в 1916 г., а. Кунчукохабль Кошехабльского р-на Краснодарского кр. Ряд., минометчик 44 сп. Умер от ран 14.12.1943 г. в ЭВГ № 3213. Пох. г. Сочи Краснодарского кр. Осн. ЦАМО: оп. 18002, д. 66, л. 83.

ТУЖАРИЩЕВ Александр Тарасович, род. в 1922 г., Кошехабльский р-н Краснодарского кр. Ряд., стр. 650 сп, 138 сД. Пропал без вести 01.08.1942 г. в р-не Н. Аксай Сталинградской обл. Осн. ЦАМО: оп. 18001, д. 941, л. 38 об.

ТУМ Иван Кузьмич, род. в 1923 г., х. Свободный Труд Кошехабльского р-на Краснодарского кр. Гв. ряд. п/п 18920 «И». Погиб в бою 05.11.1944 г. Пох. с. Патфтия Люблинского воеводства, Польша. Осн. РВК: д. 21, 1944 г., л. 25.

ТУМОВ Осман Лютович, род. в 1913 г., а. Ходзь Кошехабльского р-на Краснодарского кр. Мл. л-т, ком. вз-да 41 од, п/п 64142 139 сп, 41 сД. Пропал без вести 28.02.1943 г. в р-не д. Зеленогорье, Н-Залегощского р-на Орловской обл. Осн. ЦАМО: сообщение № 01373/301 от 25.04.1944 г.

ТУМОВ Семен Лютович, род. в 1913 г., Краснодарский кр. Мл. л-т, ком. пульвзвода, 41 сД. Пропал без вести 28.02.1943 г. Осн. ЦАМО: оп. 18001, д. 99, л. 65.

ТУНЦУКОВ Карбич Шмаков., род. в 1922 г., а. Джерокай Кошехабльского р-на Краснодарского кр. Ряд., стр. 1 осб, 79 курсантский сбр. Пропал без вести 22.12.1942 г. Осн. ЦВМА: ф. 864, оп. 1, д. 136, л. 82.

ТУОВ Айса Магометович, род. в 1907 г., а. Кошехабль Кошехабльского р-на Краснодарского кр. Ряд. Пропал без вести 00.04.1943 г. Осн. ЦАМО: оп. 977520, д. 18, л. 24 об.

ТУОВ Аслан Хаптохович (Хактохович), род. в 1913 г., а. Джерокай Кошехабльского р-на Краснодарского кр. Ряд. Пропал без вести 00.11.1943 г. Осн. ЦАМО: оп. 18004, д. 540, л. 159.

ТУОВ Магомед Пагович, род. в 1910 г., Адыгейская АО Краснодарского кр., адыгеец. С-т, ком. оруд. (45 мм пушки) 924 сп, 252 сД, 146 А. Пропал без вести 19.01.1945 г. Осн. ЦАМО: оп. 18003, д. 358, л. 107.

ТУОВ Рамазан Ляхович, род. в 1907 г., а. Блечепсин Кошехабльского р-на Краснодарского кр., адыгеец. Призван в ВС в 1941 г. Ряд., стр. Пропал без вести 00.08.1943 г. Осн. ЦАМО: оп. 977520, д. 908, л. 34.

ТУОВ Рамазан Ляхунсевич, род. в 1904 г., Кошехабльский р-н Краснодарского кр. Ряд. 974 сп, 261 сД. Погиб в бою 25.12.1941 г. Пох. с. Комышеваха Кагановичского р-на Ворошиловградской обл. Осн. ЦАМО: оп. 818883с, д. 536, л. 165.

ТУОВ Рамазан Хантохович, род. в 1901 г., а. Джерокай Кошехабльского р-на Краснодарского кр., адыгеец. Ряд. Пропал без вести 00.04.1943 г. Осн. ЦАМО: оп. 18004, д. 540, л. 159.

ТУПЦОКОВ Асланбеч Шалихович, род. в 1922 г., адыгеец. Пропал без вести 05.01.1942 г. Осн. РВК: д. 10, ч. 1, 1951 г., л. 166.

ТУПЦОКОВ Асланчерий (Аслангерий) Юнусович, род. в 1908 г., а. Джерокай Кошехабльского р-на Краснодарского кр. Ряд., стр. Пропал без вести 00.04.1943 г. Осн. ЦАМО: оп. 18004, д. 540, л. 159.

ТУПЦОКОВ Карбеч Пшимафович, род. в 1923 г., а. Джерокай Кошехабльского р-на Краснодарского кр. Ряд., стр. Пропал без вести 00.04.1943 г. Осн. ЦАМО: оп. 18004, д. 540, л. 159.

ТУПЦОКОВ Нурбий Нахуатович, род. в 1918 г., а. Джерокай Кошехабльского р-на Краснодарского кр. Ряд., стр. Пропал без вести 00.04.1943 г. Осн. ЦАМО: оп. 18004, д. 540, л. 159.

ТУПЦОКОВ Учужук Хамосович, род. в 1908 г., а. Джерокай Кошехабльского р-на Краснодарского кр. Ряд., стр. Пропал без вести 00.04.1943 г. Осн. ЦАМО: оп. 18004, д. 540, л. 159.

ТУПЦОКОВ Хабий Татурович, род. в 1906 г., а. Джерокай Кошехабльского р-на Краснодарского кр. Призван в ВС в 1941 г. Ряд., стр. Пропал без вести 00.04.1943 г. Осн. ЦАМО: оп. 977520, д. 857, л. 69 об.

ТУПЦОКОВ Шумаф Хамосович, род. в 1911 г., а. Джерокай Кошехабльского р-на Краснодарского кр. Ряд., стр. Пропал без вести 00.04.1943 г. Осн. ЦАМО: оп. 18004, д. 540, л. 159.

ТУРКО Петр Данилович, род. в д. Казарчиха Майского р-на Краснодарского кр. Призван в ВС Кожевским РВК (?). Ряд., стр. 160 сп, 224 Д. Погиб в бою 03.04.1944 г. Пох. д. Стремутка Псковской обл. Осн. ЦАМО: оп. 18002, д. 306, л. 160.

ТУРОВ Георгий Андреевич, род. в 1915 г., ст-ца Дондуковская Гиагинского р-на Краснодарского кр. Ряд., стр. Пропал без вести 00.08.1943 г. Осн. ЦАМО: оп. 977520, д. 680, л. 70 об.

ТУТАРИЩЕВ Аскарбий Татахович, род. в 1923 г., а. Хачемзий Кошехабльского р-на Краснодарского кр. Призван в ВС в 1941 г. Ряд., стр. Пропал без вести 00.03.1943 г. Осн. ЦАМО: оп. 18004, д. 526, л. 196 об.

ТУТАРИЩЕВ Аскарбий Шалихович, род. в 1918 (1920) г., а. Хачемзий Кошехабльского р-на Краснодарского кр. Призван в ВС в 1938 г. Ряд., стр. Пропал без вести 00.03.1943 г. Осн. РВК: кн. выд. изв., Т-41.

ТУТАРИЩЕВ Асман Татахович, род. в 1920 г., а. Хачемзий Кошехабльского р-на Краснодарского кр., адыгеец. К-н, нач. штаба стр. б-на 153 сбр. Пропал без вести 00.10.1942 г. Осн. РВК: д. 21, 1943 г., л. 63.

ТУТАРИЩЕВ Кадыр Тугович, род. в 1910 г., а. Хачемзий Кошехабльского р-на Краснодарского кр. Мл. л-т 807 сп, 204 сД. Пропал без вести 24.07.1942 г. Осн. ЦАМО: оп. 11458, д. 169, л. 462.

ТУТАРИЩЕВ Махмуд Ажегоевич, род. в 1910 г., а. Хачемзий Кошехабльского р-на Краснодарского кр. Призван в ВС в 1942 г. Ряд., стр. 862 сп. Пропал без вести 00.04.1943 г. Осн. ЦАМО: оп. 977520, д. 472, л. 149.

ТУТАРИЩЕВ Аскарбий Чиалихович, род. в 1920 г., а. Хачемзий Кошехабльского р-на Краснодарского кр. Ряд., стр. Пропал без вести 00.03.1943 г. Осн. ЦАМО: оп. 18004, д. 526, л. 197

ТУТАРИЩЕВ Сафарбий Тутевич, род. в 1912 г., а. Хачемзий Кошехабльского р-на Краснодарского кр. Призван в ВС в 1941 г. Ряд., стр. Пропал без вести 00.04.1943 г. Осн. ЦАМО: оп. 977520, д. 472, л. 149.

ТУТИН Георгий Игнатьевич, род. в 1900 г., х. Балок Молотовского р-на Краснодарского кр. Ряд., стр. Пропал без вести 00.08.1943 г. Осн. ЦАМО: оп. 977520, д. 968, л. 170 об.

ТУТОВ Петр Иванович, род. в 1907 г., Краснодарский кр. Ряд., стр. 194 ор, 3 гв. А. Погиб в бою 25.07 1943 г. Пох. южн. окр. х. Привольного Ворошиловградской обл. Осн. ЦАМО: оп. 18001, д. 644, л. 204.

ТУТУКОВ Хату Шнахов., род. в 1918 г., а. Кошехабль Кошехабльского р-на Краснодарского кр. Ряд., стр. 1177 сп, 347 сД, 56 А. Пропал без вести 29.11.1941 г. в р-не ст. Аксай Ростовской обл. Осн. ЦАМО: оп. 818883с, д. 973, л. 22.

ТХАБИСИМОВ Сафарбий Убжукович (Увжукович), род. в 1922 (1924) г. Ряд., стр. Пропал без вести 00.04.1943 г. Осн. РВК: кн. выд. изв., Т-33.

ТХАБИСИМОВ Хасамбий Увжукович, род. в 1916 г., а. Ходзь Кошехабльского р-на Краснодарского кр. Ст-на. Пропал без вести 00.04.1943 г. Осн. РВК: кн. выд. изв., Т-52.

ТХАГАЛЕГОВ Нашхо Тахович, адыгеец. Ряд. п/п 51850. Пропал без вести 05.10.1943 г. Осн. РВК: д. 24, 1945 г., л. 188.

ТХАГАЛЕГОВ Юсуф Патович, род. в 1904 г., а. Ходзь Кошехабльского р-на Краснодарского кр. Ряд., стр. Пропал без вести 00.05.1943 г. Осн. ЦАМО: кн. выд. изв., Т-53.

ТХАГОВ Амин Осипович, род. в 1909 г., Краснодарский кр. Ряд. 1036 сп, 293 сД. Пропал без вести 10.05.1942 г. Осн. ЦАМО: оп. 818883, д. 476, л. 20.

ТХАГОВ Забит Айсович, род. в Кошехабльском р-не Краснодарского кр., адыгеец. С-т, ком. отд. 876 сп, 276 сД. Погиб в бою 28.07.1944 г. Пох. г. Калуш Ивано-Франковской обл., братская мог. Осн. ЦАМО: оп. 18002, д. 708, л. 190.

ТХАЗЕПЛЕВ Магамет Машукович, род. в 1918 г., а. Блечепсин Кошехабльского р-на Краснодарского кр., адыгеец. Призван в ВС в 1939 г. Ст. л-т, ком. роты 573 сп, 161 сД. Пропал без вести 00.04.1943 г в р-не г. Гагра. Осн. ЦАМО: оп. 977520, д. 147, л. 208 об.

ТХАЗЕПЛЕВ Марух Харисович (Пасходович), адыгеец. Ряд. Погиб в бою 05.12.1943 г. Осн. РВК: кн. выд. изв., Т-107

ТХАКУМАШЕВ Аскер Исхакович, род. в 1913 г., Кошехабльский р-н Краснодарского кр. Ряд., стр. 1337 сп, 318 сД. Погиб в бою 06.12.1943 г. Пох. вост. окр. х. Эльтиген Крымской АССР. Осн. ЦАМО: оп. 18001, д. 209, л. 81 об.

ТХАКУМАШЕВ Даут Талович, род. в 1914 г., а. Егерухай Кошехабльского р-на Краснодарского кр. Ряд. 101 ск. Погиб в бою 25.10.1944 г. Пох. м. Дукля Красненского воеводства, Польша (24 км юго-зап. с. Мшаны г Красно). Осн. ЦАМО: оп. 18002, д. 1143, л. 132.

ТХАКУМАШЕВ Умар Талевич (Талович), род. в 1906 (1909) г., а. Егерухай Кошехабльского р-на Краснодарского кр. Ряд., стр. Пропал без вести 15.05.1942 г Осн. ЦАМО: оп. 977520, д. 478, л. 191.

ТХАКУМАШЕВ Шхамбий Махмудович, род. в 1919 (1920) г., а. Егерухай Кошехабльского р-на Краснодарского кр. Призван в ВС в 1939 г Ряд., стр. Пропал без вести 00.04.1943 г. Осн. ЦАМО: оп. 977520, д. 147, л. 208 об.

ТХАКУШИНОВ Адалгерий Шокарович, род. в 1905 г., адыгеец. Ряд. Пропал без вести 00.09.1941 г. Осн. РВК: д. 10, 1950 г., л. 532.

ТХАНГАЖУ Мадин Шумилович, род. в Адыгейской АО. Мл. с-т 380 сп. Погиб в бою 04.08.1942 г. Пох. на кладб. на выс. 167,6 Лычковского р-на Ленинградской обл. Осн. ЦАМО: оп. 18001, д. 81, л. 404.

ТХАПШОКОВ Нурбий Хаджимусович, род. в 1920 г., а. Блечепсин Кошехабльского р-на Краснодарского кр., адыгеец. Призван в ВС в 1941 г. Ряд., стр. Пропал без вести 00.05.1943 г. Осн. ЦАМО: оп. 977520, д. 908, л. 34.

ТХАПШОКОВ Нурбий Хаджумарович (Хаджимусович), род. в 1920 (1921) г., а. Блечепсин Кошехабльского р-на Краснодарского кр., адыгеец. Призван в ВС в 1941 г. Ряд., стр. в/ч 77/78. Пропал без вести 00.07 1943 г Осн. ЦАМО: оп. 977520, д. 472, л. 149.

ТХАПШОКОВ Схатчерий Пшизатенович, род. в 1918 г., а. Блечепсин Кошехабльского р-на Краснодарского кр., адыгеец. Призван в ВС в 1939 г Ряд., стр. Пропал без вести 00.04.1943 г Осн. ЦАМО: оп. 977520, д. 147, л. 208 об.

ТХАПШОКОВ Хусен Алиевич, род. в 1911 г а. Блечепсин Кошехабльского р-на Краснодарского кр., адыгеец. Призван в ВС в 1941 г Ряд. Пропал без вести 00.04.1943 г. Осн. ЦАМО: оп. 977520, д. 147, л. 208 об.

ТХАРКАХОВ Каральбий Масхудович, род. в 1922 г а. Кошехабль Кошехабльского р-на Краснодарского кр. Призван в ВС в 1942 г Ряд., стр. 137 сп. Пропал без вести 00.04.1943 г Осн. ЦАМО: оп. 977520, д. 279, л. 309 об.

ТХАРОХОВ Хамед А., род. в 1907 г а. Кошехабль Кошехабльского р-на Краснодарского кр. Гв. ряд., сапер 16 гв. сп, 1 гв. сД. Погиб в бою 21.02.1942 г Пох. д. Лески Курской обл. Осн. ЦАМО: оп. 818883с, д. 1095, л. 94 об.

ТХОНАХОВ, род. в 1922 г., Краснодарский кр. Ряд., сапер 1574 отд. сап. б-н. Пропал без вести 00.10.1942 г. Осн. ЦАМО: оп. 18001, д. 48, л. 8.

ТШУНЕТЛЕВ Сафар Айсович, род. в 1923 г., а. Кошехабль Кошехабльского р-на Краснодарского кр. Призван в ВС в 1942 г Ряд., стр. Пропал без вести 00.05.1943 г Осн. ЦАМО: оп. 977520, д. 908, л. 34.

ТЫНЧЕНКО Максим Савельевич, род. в 1907 г., ст-ца Гиагинская Гиагинского р-на Краснодарского кр. Призван в ВС в 1941 г Погиб в бою 00.04.1943 г Осн. ЦАМО: оп. 977521, д. 458, л. 82.

ТЫРТЫЧНЫЙ Федор Тимофеевич, род. в 1920 г., х. Игнатьевский Кошехабльского р-на Краснодарского кр., русский. Мл. л-т, ком. вз-да, 47 мотосп. Пропал без вести 00.09.1941 г. в г. Буйнакске, военное училище. Осн. ЦАМО: список, № 51.

ТЫСЯЧА Кузьма Григорьевич, род. в 1915 г., х. Шелковников Кошехабльского р-на Краснодарского кр. Л-т, ком. вз-да 5 ошт-турмб, 3 УФ. Погиб в бою 20.08.1944 г. Пох. братская могила Суворова, высота 5 км южнее г. Бендеры. Осн. ЦАМО: оп. 11458, д. 410, л. 73.

ТЮЛЬКИН Василий Петрович, род. в 1925 г., г. Игнатьевский Кошехабльского р-на Краснодарского кр. Ряд., наводчик 164 гв. сп, 55 сД. Погиб в бою 19.01.1943 г. Пох. 500 м юго-вост. с. Отрадное Тахтамукайского р-на Краснодарского кр. Осн. ЦАМО: оп. 18001, д. 96, л. 110.

ТЮЛЬКИН Иван Петрович, род. в 1912 г., Мокроостровский с/с Крестецкого р-на Ленинградской обл. Ряд., стр. Пропал без вести 00.04.1943 г. Осн. ЦАМО: оп. 977520, д. 147, л. 211.

ТЮЛЬКИН Леонид Петрович, род. в 1911 г., русский. Пропал без вести 00.11.1941 г. Осн. РВК: д. 10, 1951 г

ТЮЛЬПАРОВ Хамед Захечевич, род. в 1911 г., а. Джерокай Кошехабльского р-на Краснодарского кр. Ряд. п/я 581 (г. Москва). Пропал без вести 00.04.1943 г. Осн. РВК: кн. выд. изв., Т-117.

УДЖУХУ Хамид Алиевич, род. в 1915 (1912) г., Теучежский р-н Краснодарского кр., адыгеец. Призван в ВС в 1941 г. Ряд., разведчик 5 тяж. понт. полк. Умер от ран 28.07.1943 г. Пох. на Пискаревском кладбище г Ленинграда. Осн. ЦАМО: оп. 18001, д. 640, л. 148 об.

УДОВИЧЕНКО Кузьма Епифанович, род. в 1910 г. Ряд., стр. п/п 308-949. Пропал без вести 00.02.1942 г. Осн. ЦАМО: оп. 977520, д. 314, л. 10.

УДОВИЧЕНКО Сергей Тимофеевич, род. в 1911 г., с. Натырбово Кошехабльского р-на Краснодарского кр. Ряд., стр. Пропал без вести 00.04.1943 г. Осн. РВК: кн. выд. изв., У-1.

УДОДОВ Алексей Александрович, род. в 1906 г., с. Натырбово Кошехабльского р-на Краснодарского кр. Ряд., танкист. Пропал без вести 00.04.1943 г. Осн. РВК: кн. выд. изв., У-8.

УДОДОВ Анатолий Иванович, род. в 1913 (1917) г., с. Натырбово Кошехабльского р-на Краснодарского кр., русский. Гв. ст. л-т, нач. штаба 22 осб. Погиб в бою 01.06.1943 г. Пох. ст-ца Крымская Краснодарского кр. Осн. ЦАМО: оп. 18001, д. 254, л. 195.

УДОДОВ Дмитрий Иванович, род. в 1911 г., с. Натырбово Кошехабльского р-на Краснодарского кр. Ряд., стр. Умер от ран 06.10.1941 г. Пох. с. Стародуб, гражд. кладбище. Осн. ЦАМО: оп. 18003, д. 955, л. 143.

УДОТОВ Георгий Степанович, русский. С-т. Погиб в бою 20.02.1943 г. Пох. Бекетовка Сталинградской обл. Осн. РВК: д. 10, 1950 г., л. 491.

УДОТОВ Федор Егорович, род. в 1924 г., с. Б. Козенка Краснодарского кр. Погиб в плену 31.07.1943 г конц. лагерь г. Славута (Каменец-Подольской обл). Осн. ЦАМО: оп. 18003, д. 585, л. 21.

УМАРОВ Мухаджир Алиевич, род. в 1902 г., а. Кошехабль Кошехабльского р-на Краснодарского кр., адыгеец. Ст-на. Пропал без вести 00.04.1943 г. Осн. РВК: кн. выд. изв., У-18.

УНАРОКОВ Дадам Теучежевич, род. в 1910 г., адыгеец. Призван в ВС в 1941 г. Пропал без вести 00.06.1943 г. Осн. РВК: д. 10, ч. 2, 1951 г.

УНАРОКОВ Исмаил Теучежевич, род. в 1901 г., а. Хачемзий Кошехабльского р-на Краснодарского кр. Призван в ВС в 1941 г. Ряд., стр. Пропал без вести 00.03.1943 г. Осн. ЦАМО: оп. 18004, д. 526, л. 196 об.

УНАРОКОВ Исхак Теучежевич, род. в 1905 г., а. Хачемзий Кошехабльского р-на Краснодарского кр. Призван в ВС в 1941 г. Ряд., стр. Пропал без вести 00.03.1943 г. Осн. ЦАМО: оп. 18004, д. 526, л. 196 об.

УНАРОКОВ Шамсудин Сальбиевич, род. в Кошехабльском р-не Краснодарского кр. Призван в ВС в 1941 г. Ряд. 220 сп. Умер от ран 02.08.1943 г. в ППГ № 214. Пох. пос. Звезда Еринского (Чернского) р-на на кладбище. Осн. ВМА: ф. 214, оп. 1, д. 1, л. 34, хр. 51.

УНАРОКОВ Юсуф Махмудович, род. в 1917 г., Хачемзийский с/с Кошехабльского р-на Краснодарского кр. Призван в ВС в 1941 г. Ряд., стр. 5 сп (г. Такмак). Пропал без вести 00.04.1943 г. Осн. ЦАМО: оп. 977520, д. 680, л. 70 об.

УНДИРЕНКО Петр Васильевич, род. в 1922 г., с. Натырбово Кошехабльского р-на Краснодарского кр. Призван в ВС Тбилисским ГВК им. 26-ти комиссаров. Ст. с-т. Пропал без вести 00.04.1943 г. Осн. РВК: кн. выд. изв., У-11.

УРИЦКИЙ Михаил Никитович, род. в 1898 г., с. Натырбово Кошехабльского р-на Краснодарского кр. Призван в ВС в 1941 г. Ряд., стр. 56 А. Пропал без вести 00.04.1943 г. Осн. ЦАМО: оп. 977521, д. 105, л. 248.

УСИКОВ Артем Андреевич, род. в 1910 г., Адыгейская АО Краснодарского кр., русский. С-т, ком. отд. 247 сп, 37 сД. Погиб в бою 07.02.1944 г. Пох. 800 м сев.-зап. д. Назимово Сокольнического р-на Калининской обл., в могиле. Осн. ЦАМО: оп. 18002, д. 153, л. 145.

УСИКОВ Иван Иванович, род. в 1915 г., с. Натырбово Кошехабльского р-на Краснодарского кр. С-т, ком. отд. п/п 34148. Пропал без вести 00.02.1945 г. Осн. РВК: кн. выд. изв., У-9.

УСИКОВ Петр Иванович, род. в 1923 г., а. Кошехабль Кошехабльского р-на Краснодарского кр. Ряд. 197 сД, 63 А. Пропал без вести 04.09.1942 г. Осн. ЦАМО: оп. 818883с, д. 1447, л. 43.

УСТОВ Казерташ Белевич, род. в 1917 г., а. Джерокай Кошехабльского р-на Краснодарского кр. Ряд., стр. Пропал без вести 00.04.1943 г. Осн. ЦАМО: оп. 18004, д. 540, л. 159.

УСТОВ Карбеч Билевич, род. в 1894 (1905) г., а. Джерокай Кошехабльского р-на Краснодарского кр. Ряд., стр. Пропал без вести 00.04.1943 г. Осн. ЦАМО: оп. 18004, д. 488, л. 44 об.

УХАРОВ Семен Васильевич, род. в 1912 г., ст-ца Костромская Костромского р-на Краснодарского кр. Призван в ВС в 1942 г. Ряд., стр. в/ч 0608. Пропал без вести 00.06.1943 г. Осн. ЦАМО: оп. 977520, д. 908, л. 4.



ФАКОТЛЕВ Аслан Погожевич, род. в 1900 г., адыгеец. Ряд. Пропал без вести в 1943 г. Осн. РВК: д. 10, 1958 г., л. 53.

ФАТУЕВ (ФАТИЕВ) Владимир Никитович, род. в 1921 г., с-з Элит Кошехабльского р-на Краснодарского кр., русский. Мл. л-т, ком. батареи 120 мм минометов 1283 сп, 60 сев. кав. дивиз. Умер от ран 07.07.1944 г. Пох. д. Екимова Ковельского р-на Волынской обл., братская мог., № 2. Осн. сообщение Ковельского РВК Волынской обл. № 3/1192 от 19.07 1991 г.

ФЕДОРЕНКО Василий Афанасьевич, род. в 1909 г., Макарьевский с/с Кошехабльского р-на Краснодарского кр. Призван в ВС в 1941 г Ряд., стр. 143 сб. Пропал без вести 00.04.1943 г Осн. ЦАМО: оп. 977520, д. 147, л. 211 об.

ФЕДОРЦОВ Иван Стефанович, русский. Ряд. Умер от болезни в 1943 г. Пох. ст. Зольская Краснодарского кр. Осн. РВК: д. 24, 1945 г., л. 141.

ФЕДУЛЕЕВ Александр Николаевич, род. в 1925 г., Дмитриевский с/с Кошехабльского р-на Краснодарского кр. Ряд., связист 640 обсвязи. Погиб в бою 18.04.1945 г. Пох. м. Густопеча, Чехословакия. Осн. ЦАМО: оп. 18003, д. 775, л. 110.

ФЕДЬМОВ Дмитрий Дмитриевич, род. в 1906 г., ст-ца Кужорская Майкопского р-на Краснодарского кр. Ряд. Пропал без вести 00.04.1943 г. Осн. ЦАМО: оп. 977520, д. 118, л. 25.

ФЕДЬМОВ Иван Дмитриевич, род. в 1902 г., ст-ца Кужорская Майкопского р-на Краснодарского кр. Ряд. Пропал без вести 00.04.1943 г Осн. ЦАМО: оп. 977520, д. 118, л. 25.

ФЕДЬМОВ Максим Дмитриевич, род. в 1901 г., ст-ца Кужорская Майкопского р-на Краснодарского кр. Ряд. Пропал без вести 00.04.1943 г. Осн. ЦАМО: оп. 977520, д. 118, л. 25.

ФЕДЮШИН Василий Захарович, род. в 1924 г. Ряд. п/п 43935. Погию в бою 25.07.1944 г. Осн. РВК: кн. выд. изв., Ф-13.

ФЕДЮШИН Захар Евстафович (Евсеевич), род. в 1902 г., с. Натырбово Кошехабльского р-на Краснодарского кр., русский. Ряд., стр. I гв. сбр. Пропал без вести 09.02.1942 г. в р-не д. Кулаково Ленинградской обл. Осн. ЦАМО: оп. 818883 с, д. 1284, л. 136.

ФЕДЮШИН Терентий Евсеевич, род. в 1908 г., с. Натырбово Кошехабльского р-на Краснодарского кр. Ряд., стр. 723 сп, 395 сД. Пропал без вести 26.07 1942 г. Осн. ЦАМО: оп. 818883 с, д. 865, л. 136.

ФЕОКТИСТОВ Иван Александрович, род. в 1922 г., Адыгейская АО Краснодарского кр., русский. Ряд., наводчик 152 сД. Погиб в бою 09.09.1943 г. Пох. Верх. Бишкин Алексеевского р-на Харьковской обл. Осн. ЦАМО: оп. 18001, д. 772, л. 91 об.

ФЕДОРОВ Александр Владимирович, род. в 1912 г., русский. Ряд. Пропал без вести 00.06.1942 г. Осн. РВК: д. 24, 1945 г л. 53.

ФЕДОРОВ Александр Иванович, род. в 1913 г г Армавир Краснодарского кр. Ряд., разведчик 22 арт. дивиз. РГК. Пропал без вести 21.01.1944 г. в р-не с. Туровичи Полесской обл. Осн. ЦАМО: оп. 18002, д. 110, л. 106.

ФЕДОРОВ Алексей Алексеевич, род. в 1924 г., х. Свободный Труд Кошехабльского р-на Краснодарского кр. и (г Ленинград — так указано в докум.). Призван в ВС в 1942 г Ст-на роты в/ч 23623. Пропал без вести 00.12.1943 г. Осн. ЦАМО: оп. 977520, д. 147, л. 212.

ФИЛАКИН Николай Федорович, русский. Гв. ряд. п/п 26719. Погиб в бою 03.08.1943 г. Пох. Мысхако г. Новороссийска Краснодарского кр. Осн. РВК: д. 24, 1945 г., л. 140.

ФИЛАТОВ Василий Никитович, род. в 1898 г., с. Большая Слепуха Долгоруковского р-на Орловской обл., русский. Гв. ряд., стр. 36 гв. тбр. Пропал без вести 31.07.1943 г. в р-не с. Мариновка Сталинской обл. Осн. ЦАМО: оп. 18001, д. 761, л. 137

ФИЛАТОВ Дмитрий Васильевич, род. в 1922 г., ст. Далориново Орловской обл. Призван в ВС в 1940 г. Отд. мотостр. б-н, 4 гв. сК. Погиб в бою 22.09.1942 г. Пох. д. Синявино Ленинградской обл. Осн. ЦАМО: оп. 977520, д. 147, л. 208.

ФИЛАТОВ Иван Васильевич, род. в 1925 г., Орловской обл., русский. Мл. с-т, ком. отд. 83 мор. сбр. Пропал без вести 11.12.1943 г. Осн. ЦАМО: оп. 18002, д. 214, л. 176 об.

ФИЛАТОВ Иван Гаврилович, род. в 1924 г., с-з Элит Кошехабльского р-на Краснодарского кр., русский. Мл. л-т, ком. вз-да разведчиков 221 сп. Пропал без вести 08.05.1943 г. Осн. ЦАМО: оп. 18001, д. 179, л. 100.

ФИЛАТОВ Николай Иванович, с-т п/п 52580. Погиб в бою 01.01.1944 г. Пох. зап. х. Лысогорка Софиевского р-на Днепропетровской обл., братская мог. Павциновка. Осн. РВК: д. 21, 1944 г., л. 152.

ФИЛЕНКО Василий Архипович, род. в 1912 г., х. Чехрак Кошехабльского р-на Краснодарского кр. Ряд., автоматчик 629 сп, 69 А. Умер от ран 27.04.1945 г. в ЭВГ № 5228. Пох. г. Колов, вос. Штерндерга, Брандербургская провинция, воен. кладб., Германия. Осн. ВМА: ф. 5228, оп. 1, д. 2, л. 11. хр. 46.

ФИЛЕВ (ФИЛЕЕВ) Николай Кузьмич, род. в Адыгейской АО Краснодарского кр., русский. Ряд., стр. 1137 сп, 351 сД. Погиб в бою 27.03.1942 г. Пох. с. Софиевка Близнецовского р-на Харьковской обл. Осн. ЦАМО: оп. 818883 с, д. 1358, л. 83.

ФИЛИМОНОВ Григорий Алексеевич, род. в 1914 г., ст-ца Новосвободная Майкопского р-на Краснодарского кр. Ряд., стр. Пропал без вести 00.03.1943 г. Осн. ЦАМО: оп. 18004, д. 526, л. 193 об.

ФИЛИМОНОВ Михаил Иванович, род. в 1917 г., х. Гидроицкий Кошехабльского р-на Краснодарского кр. Гв. мл. л-т, ком. стр, роты 117 гв. сД. Погиб в бою 13.04.1944 г. Пох. г. Тарнополь (Тарнопольская обл. с. Загребелье), сельское кладб. Осн. ЦАМО: оп. 1158, д. 325, л. 139.

ФИЛИПЕНКО Егор Андреевич, род. а 1906 г., с. Натырбово Кошехабльского р-на Краснодарского кр. Ряд., стр. Пропал без вести 00.05.1943 г. Осн. ЦАМО: оп. 977520, д. 837, л. 45.

ФИЛИПЕНКО Иван Савельевич, род. в 1923 г., Кошехабльский р-н Краснодарского кр. Ряд., автоматчик 17 сД. Умер от ран 04.09.1944 г. Пох. река Буг, с. Крепость г. Брест, гор. кладбище. Осн. ЦАМО: оп. 18002, д. 931, л. 22.

ФИЛИПЕНКО Николай Алексеевич, род. в 1923 г Кошехабльский р-н Краснодарского кр., русский. Мл. с-т 152 Д, 646 сп. Погиб в бою 16.03.1943 г. Пох. д. Мохначи Змиевского р-на Харьковской обл. Осн. ЦАМО: оп. 18001,д. 911, л. 12.

ФИЛИППОВ Андрей Иванович, род. в 1898 г., русский, ряд. Погиб в бою 23.11.1943 г. Пох. в Кировоградской обл. Осн. РВК: д. 24, 1945 г., л. 138.

ФИЛИППОВ Николай Васильевич, род. в с. Натырбово Кошехабльского р-на Краснодарского кр., русский. Ряд. п/п 07291. Погиб в бою 02.12.1943 г. на переправе Сиваш Запорожской обл. Осн. ЦАМО: оп. 18002, д. 23, л. 40.

ФИЛЬЧЕНКО Иван Степанович, род. в 1907 г., с. Унароково Ярославского р-на Краснодарского кр. Ряд., стр. Погиб в бою 00.12.1941 г Осн. ЦАМО: оп. 18004, д. 526, л. 194.

ФИЛЬЧУКОВ Михаил Иванович, род. в 1919 г., русский. Ряд. Пропал без вести 00.06.1941 г. Осн. РВК: д. 10, 1956 г., л. 31.

ФИНКОВ Андрей Савельевич, род. в 1911 г., х. Чехрак Кошехабльского р-на Краснодарского кр. Ряд., стр. 71 сп, 30 сД. Погиб в бою 08.03.1942 г. Пох. с. Ряжное Ростовской обл., братская мог № 10. Осн. ЦАМО: оп. 818883 с, д. 170, л. 113.

ФИСЕНКО Даниил Филиппович, род. в 1907 г., Кошехабльский р-н Краснодарского кр., русский. Призван в ВС в 1941 г Санинструктор 176 сп, 46 сД. Погиб в бою 24.02.1943 г. Пох. Колпинский р-н Ленинградской обл, торфоразработки, братская мог. Осн. ЦАМО: оп. 18001, д. 715, л. 5 об.

ФИСЕНКО Иван Семенович, род. в 1910 г., Вольненский с/с Кошехабльского р-на Краснодарского кр. Ряд. 1149 сп. Умер от ран 16.12.1942 г. в омсб № 484. Пох. юго-вост. с. Георгиевки Туапсинского р-на Краснодарского кр. Осн. ВМА: ф. 424, оп. 1, д. 1, л. 10 об, хр. 47.

ФИСЕНКО Терентий Романович, род. в 1904 г., с. Натырбово Кошехабльского р-на Краснодарского кр. Призван в ВС в 1941 г. Ряд., стр. 424 омсб, 353 сД. Погиб в бою 15.12.1942 г. Пох. с. Георгиевское Туапсинского р-на Краснодарского кр., мог № 105. Осн. ЦАМО: оп. 18001, д. 693, л. 45.

ФИТЬМОВ Дмитрий Дмитриевич, род. в 1902 (1906) г., ст-ца Кужорская Майкопского р-на Краснодарского кр. Ряд., стр. Пропал без вести 00.04.1943 г Осн. РВК: кн. выд. изв., Ф-24.

ФИТЬМОВ Иван Дмитриевич, род. в 1902 г., ст-ца Кужорская Майкопского р-на Краснодарского кр. Ряд., стр. Пропал без вести 00.04.1943 г. Осн. РВК кн. выд. изв., Ф-23.

ФИТЬМОВ Максим Дмитриевич, род. в 1901 г., ст-ца Кужорская Майкопского р-на Краснодарского кр. Ряд., стр. Пропал без вести 00.04.1943 г Осн. РВК: кн. выд. изв., Ф-22.

ФИТЬМОВ Николай Иванович, род. в 1923 г., с. Дмитриевка Адлерского р-на Краснодарского кр., русский. С-т, ком. отд. 646 сп, 152 сД. Погиб в бою 01.01.1944 г Пох. с. Павликова, зап. х. Лисья Горка Софиевского р-на Днепропетровской обл. Осн. сообщение Днепропетровского ОВК от 04.11.1991 г.

ФИЧКИН Николай Петрович, род. в 1912 г., Кошехабльский р-н Краснодарского кр. Ряд., пулеметчик 140 танк. бр. мотоспб. Пропал без вести 14.07 1942 г Осн. ЦАМО: оп. 818883 с, д. 1669, л. 20.

ФИЧКИН Николай Федорович, род. в 1924 г. Ряд. п/п 26719. Погиб в бою 03.03.1943 г Пох. Мысхако г Новороссийска Краснодарского кр. Осн. РВК: д. 24, 1945 г., л. 140.

ФОМЕНКО Михаил Андреевич, род. в 1907 г., ст. Черкесская Гражданского р-на. Ряд. 197 сД, 63 А. Пропал без вести 24.08.1942 г Осн. ЦАМО: оп. 818883 с, д. 1447, л. 41.

ФОМИНОВ Алексей Иванович, род. в 1915 г., ст-ца Костромская Краснодарского кр., русский. Ряд., разведчик 696 сп, 383 сД. Погиб в бою 24.11.1943 г Пох. г. Керчь Крымской АССР. Осн. ЦАМО: оп. 18001, д. 1079, л. 85.

ФОМИНОВ Алексей Николаевич, род. в 1913 г., русский. Ряд. Пропал без вести 00.03.1943 г Осн. РВК: д. 24, 1945 г л. 320.

ФОМИНОВ Анатолий Максимович, род. в 1925 г Игнатьевский с/с Кошехабльского р-на Краснодарского кр. Ряд., снайпер. Пропал без вести в 1945 г Осн. ЦАМО: оп. 977520, д. 680, л. 70.

ФОМИНОВ Павел Иванович, род. в 1913 г. ст-ца Курганная Курганинского р-на Краснодарского кр., русский. Ряд. 651 сп, 1 б-н пульрота. Пропал без вести 00.01.1942 г. Осн. ЦАМО: оп. 18004, д. 1247, л. 234.

ФОМИЧЕВ Александр Васильевич, род. в 1910 г., Сидоровский с/с Горьковского р-на Омской обл. Призван в ВС в 1941 г. Пропал без вести 00.04.1944 г Осн. ЦАМО: оп. 977520, д. 147, л. 210 об.

ФОМИЧЕВ Анатолий Максимович, род. в 1925 г., Игнатьевский с/с Кошехабльского р-на Краснодарского кр., русский. Снайпер, матрос п/п 20109. Погиб в бою 10.09.1943 г Осн. РВК: кн. выд. изв., Ф-31.

ФОЩАН Петр Ефимович, род. в 1919 г с. Федоровка Полошевского р-на Запорожской обл. Л-т, пом. нач. штаба 125 кп, 26 кД. Погиб в бою 24.02.1942 г. Пох. с. Ново-Александровка Близнецовского р-на Харьковской обл. Осн. ЦАМО: оп. 818883 с, д. 633, л. 17

ФРОЛОВ Александр Федорович, род. в 1912 г г Майкоп Краснодарского кр. Ряд., стр. Пропал без вести 00.04.1943 г Осн. ЦАМО: оп. 977520, д. 639, л. 61 об.

ФРОЛОВ Николай Дмитриевич, род. в 1908 г., с. Пуза Резватьковского с/с Исаковского р-на Мордовской АССР. Ряд., минометчик п/п 26716. Погиб в бою 07.05.1945 г. Пох. г Оломовец, Чехословакия. Осн. РВК: кн. выд. изв., Ф-11.

ФУРКАЙЛО Иван Пимонович, род. в 1925 г., с. Максимич Лазирского р-на Полтавской обл. Ряд., стр. 516 сп, 107 сД. Пропал без вести 22.07 1944 г в р-не г - Золочева Львовской обл. Осн. ЦАМО: оп. 18002, д. 693, л. 57



ХАБАРОВ Михаил Пудеевич, род. в 1904 г., русский. Ряд. Пропал без вести 00.12.1941 г. Осн. РВК: д. 10, 1957 г., л. 3.

ХАБИБУЛИН Касим Ереджибович, род. в 1925 (1924) г. Призван в ВС в 1943 г Ряд., стр. Пропал без вести 00.02.1944 г в р-не Таманского полуострова. Осн. ЦАМО: оп. 977520, д. 118, л. 25.

ХАБИЛЕВСКИЙ Иван Евтеевич, род. в 1902 г., с. Натырбово Кошехабльского р-на Краснодарского кр. Призван в ВС Мостовским РВК. Ряд., стр. Пропал без вести 15.02.1943 г Осн. РВК: кн. выд. изв., Х-70.

ХАДЕЕВ Тихон Михайлович, род. в 1912 г., русский. Ряд. Пропал без вести 00.02.1942 г Осн. РВК: кн. выд. изв., Х-89.

ХАДЖАКОВ Леля Муратович, род. в 1925 г., а. Кошехабль Кошехабльского р-на Краснодарского кр. Мл. с-т,. ком. отд. Пропал без вести 00.08.1942 г Осн. РВК: кн. выд. изв., Х-45.

ХАДЖАКОВ Сальмен Муратович, род. в 1925 г а. Кошехабль Кошехабльского р-на Краснодарского кр., адыгеец. Ряд., стр. Пропал без вести 00.11.1941 г. Осн. РВК: кн. выд. изв., Х-20.

ХАДЖИРОКОВ Асхад Магометович, адыгеец. Гв. ряд. 16 кп (в/ч 5637 «Б»). Погиб в бою 11.01.1944 г Пох. д. Острожанка Петривского р-на Полесской обл. Осн. РВК: д. 21, 1944 г., л. 30.

ХАДЖИРОКОВ Шамсудин (Хамсудин) Худович, род. в 1916 г а. Блечепсин Кошехабльского р-на Краснодарского кр., адыгеец. Призван в ВС в 1939 г Ряд., танкист. Пропал без вести 00.04.1943 г в р-не г Перемышля. Осн. ЦАМО: оп. 977520, д. 147, л. 208 об.

ХАДЖИРОКОВ (ХАДЖЕРУКОВ) Юсуф Магометович, род. в 1916 г., а. Блечепсин Кошехабльского р-на Краснодарского кр., адыгеец. Призван в ВС в 1941 г. Ряд., стр. 691 сп, 383 сД. Пропал без вести 15.07 1942 г в р-не шахты № 21. Осн. ЦАМО: оп. 818883 с, д. 903, л. 103.

ХАЖАКОВ (ХАЖАНИН) Абубечир (Аубачир) Салихович, род. в 1911 г а. Кошехабль Кошехабльского р-на Краснодарского кр., адыгеец. Ряд., стр. 1177 сп, 347 сД, 56 А. Пропал без вести 29.11.1941 г в р-не ст. Аксай Ростовской обл. Осн. ЦАМО: оп. 818883 с, д. 973, л. 22.

ХАЗИНЦЕВ Марух Асхадович, адыгеец. Гв. ряд. п/п 61247 Погиб в бою 05.12.1943 г. Пох. Керченский полуостров. Осн. РВК: д. 24, 1945 г., л. 127

ХАКОНОВ Ибрагим Цикужевич, род. в 1903 г., адыгеец. С-т. Погиб в бою 00.03.1942 г. Осн. РВК: д. 10, 1951 г., л. 41.

ХАКОНОВ Масхуд (Маскуд) Гулович, род. в 1905 г., а. Ходзь Кошехабльского р-на Краснодарского кр. Призван в ВС в 1942 г Ряд., стр. Пропал без вести 00.07 1943 г. Осн. ЦАМО: оп. 977520, д. 857, л. 69 об.

ХАКОНОВ Меджид Исмаилович, род. в 1918 (1919) г а. Хачемзий Кошехабльского р-на Краснодарского кр. Призван в ВС в 1939 г. Ряд., стр. Пропал без вести 00.04.1942 г. Осн. РВК: кн. выд. изв., Х-34.

ХАКОНОВ Салим Харпатович, адыгеец. Ряд., стр. 333 сД. Погиб в бою 28.02.1944 г. Пох. с. Трудолюбовка Воронцовского р-на Николаевской обл, гражд. кладб. Осн. ЦАМО: оп. 18002, д. 168, л. 305.

ХАКОНОВ Шабан Умарович, род. в 1924 г., Кошехабльский р-н Краснодарского кр., адыгеец. Гв. ряд., стр. 333 гв. сп, 117 гв. сД. Погиб в бою 06.01.1944 г Пох. с. Соровка Бердичевского р-на Житомирской обл. Осн. ЦАМО: оп. 18002, д. 282, л. 59.

ХАКОНОВ Юсуф Харлатович, род. в 1911 г., а. Хачемзий Кошехабльского р-на Краснодарского кр. Ряд., стр. Пропал без вести 00.03.1943 г., Осн. ЦАМО: оп. 18004, д. 526, л. 197.

ХАКУЖЕВ Нану Айсович, род. в 1909 (1908) г., а. Кошехабль Кошехабльского р-на Краснодарского кр., адыгеец. Призван в ВС в 1941 г. Ряд. 3 рота, 974 сп, 261 сД. Погиб в бою 31.10.1941 г. Осн. ЦАМО: оп. 818883 с, д. 536, л. 93.

ХАКУНОВ Алий Якубович, род. в 1910 г., а. Блечепсин Кошехабльского р-на Краснодарского кр., адыгеец. Призван в ВС в 1941 г Ряд., стр. Пропал без вести 06.04.1943 г. Осн. ЦАМО: оп. 977521, д. 472, л. 149 об.

ХАКУНОВ (ХАКОНОВ) Галим Умарович, род. в 1910 г., а. Блечепсин Кошехабльского р-на Краснодарского кр., адыгеец. Призван в ВС в 1941 г. Ряд., стр. Пропал без вести 00.04.1943 г Осн. ЦАМО: оп. 977520, д. 147, л. 208 об.

ХАКУНОВ Каспот Умарович, адыгеец. Ряд. 496 сп. Погиб в бою 31.03.1942 г Пох. д. Дурнево Орловской обл. Осн. РВК: д. 24, 1945 г. л. 119.

ХАКУНОВ Курбит Асхандивич, род. в 1922 г., Кошехабльский р-н Краснодарского кр. Ряд., стр., 1149 сп, 353 сД. Погиб в бою 09.10.1942 г Пох. ст. Смоленская, 1 км южнее выс. 220,0 Краснодарского кр. Осн. ЦАМО: оп. 18001, д. 693, л. 36.

ХАКУНОВ Нурбий Асхадович, род. в 1920 г., адыгеец. Мл. л-т, ком. вз-да. Пропал без вести 00.07.1942 г. Осн. РВК: д. 21, 1943 г., л. 74.

ХАКУНОВ Нурбий Асхадович, род. в 1922 г., а. Блечепсин Кошехабльского р-на Краснодарского кр. Ряд. 1149 сп. Погиб в бою 09.10.1942 г. ст. Смоленская Краснодарского кр. Осн. ЦАМО: оп. 18002, д. 390, л. 124.

ХАКУНОВ Хаби Якубович, род. в 1915 г., а. Блечепсин Кошехабльского р-на Краснодарского кр. Ряд., стр. 691 сп, 383 сД. Пропал без вести 15.07.1942 г. в р-не шахты № 21. Осн. ЦАМО: оп. 818883 с, д. 903, л. 103.

ХАКУРАТИ Четый Салилович, род. в 1918 г., а. Кошехабль Кошехабльского р-на Краснодарского кр. Призван в ВС в 1942 г. Ряд., стр. Пропал без вести 00.11.1942 г Осн. ЦАМО: оп. 977522, д. 117, л. 417

ХАЛАМЕЙДА Алексей Сидорович, род. в 1913 г., русский. Ряд. Пропал без вести 10.09.1943 г Осн. РВК: д. 24, 1945 г., л.-15.

ХАЛАШТЕ Измаил, род. в 1910 г., Кошехабльский р-н Краснодарского кр. Ряд., стр. 176 гв. сп, 59 гв. сД. Погиб в бою 24.03.1944 г Пох. с. Калиновка Николаевского р-на Николаевской обл. Осн. ЦАМО: оп. 18002, д. 238, л. 186 об.

ХАЛИЛОВ Мусраудин, род. в 1905 г., Адыгейская АО Краснодарского кр. Призван в ВС в 1942 г Ряд., стр. Пропал без вести 00.10.1942 г. Осн. ЦАМО: оп. 977522, д. 74, л. 288.

ХАЛИН Тихон Герасимович, род. в 1892 г., с. Ореховка Куйбышевской обл., русский. Ряд., минер 27 оибсн (п/п 26725). Погиб в бою 01.08.1943 г Пох. х. Крапивенские Дворы (с. Редино Курской обл., братская мог.). Осн. сообщение Явконческого РВК Белгородской обл. исх. № 4/36 от 08.01.1990 г

ХАМДОХОВ Абуба Канаматович, род. в 1918 г., а. Кошехабль Кошехабльского р-на Краснодарского кр., адыгеец. Ряд., стр. п/п 685 «В». Пропал без вести 00.03.1942 г Осн. ЦАМО: оп. 18004, д. 540, л. 158.

ХАМДОХОВ Аюб Механталиевич, род. в 1900 г а. Блечепсин Кошехабльского р-на Краснодарского кр. Призван в ВС в 1941 г. Ряд., стр. Пропал без вести 00.05.1943 г Осн. ЦАМО: оп. 977520, д. 908, л. 34 об.

ХАМДОХОВ Ильяс Ханапович, род. в 1907 г., Егерухайский с/с Кошехабльского р-на Краснодарского кр. Призван в ВС в 1941 г Ряд., стр. Пропал без вести 00.03.1942 г Осн. ЦАМО: оп. 977520, д. 857, л. 69 об.

ХАМДОХОВ Ильяс Хатамович (Ханошович), род. в 1907 (1908) г., а. Егерухай Кошехабльского р-на Краснодарского кр. Призван в ВС в 1941 г. Умер от ран 00.05.1942 г в ЭВГ № 386. Пох. г Москва. Осн. ЦАМО: оп. 977520, д. 147, л. 207 об.

ХАМИРЗОВ Алий Абдулахович, род. в 1905 г а. Ходзь Кошехабльского р-на Краснодарского кр. Призван в ВС в 1941 г Ряд., стр. Пропал без вести 00.05.1943 г Осн. ЦАМО: оп. 977520, д. 908, л. 4.

ХАМИРЗОВ Исмель Абдулахович, род. в 1898 г., адыгеец. Ряд. Пропал без вести 00.11.1941 г Осн. РВК: д. 10, 1950 г., л. 296.

ХАМИРЗОВ Татлюстан Яхьяович (Яхявич), род. в 1912 г., а. Кошехабль Кошехабльского р-на Краснодарского кр., адыгеец. Призван в ВС в 1941 г. Ряд., понтонер п/п 201, штаб 24 А. Погиб в бою 08.09.1941 г Пох. д. Новобрыкино Ельнянского р-на Смоленской обл. Осн. ЦАМО: оп. 818884 с, д. 34, л. 95.

ХАМУКОВ Айса Нохович, род. в 1888 г а. Ходзь Кошехабльского р-на Краснодарского кр. Ряд., стр. п/п 1571. Пропал без вести 00.03.1943 г. Осн. РВК: кн. выд. изв., Х-36.

ХАМУКОВ Нану Машевич, род. в 1926 г а. Ходзь Кошехабльского р-на Краснодарского кр., адыгеец. Призван в ВС в 1941 г Ряд., стр. Пропал без вести в 1943 г. на Харьковском направлении. Осн. ЦАМО: оп. 977520, д. 908, л. 34 об.

ХАМУКОВ Титу Гулович, род. в 1906 г адыгеец. Ряд. п/п 981, ч. 204. Умер от ран 24.01.1944 г Осн. РВК: д. 10, 1950 г л. 519.

ХАНАНОВ Аскарбий Муссович, род. в 1921 г а. Ходзь Кошехабльского р-на Краснодарского кр. Ряд., стр. Пропал без вести 00.03.1943 г. Осн. РВК: кн. выд. изв., Х-33.

ХАНАНОВ Масхуд Гулович, род. в 1905 г., а. Ходзь Кошехабльского р-на Краснодарского кр. Ряд., стр. Пропал без вести 00.07.1943 г Осн. РВК: кн. выд. изв., Х-35.

ХАНАНОВ Хасамбий Айсович, род. в 1919 г., а. Ходзь Кошехабльского р-на Краснодарского кр., адыгеец. С-т 665 пап. Пропал без вести 00.12.1941 г Осн. ЦАМО: оп. 18001, д. 621, л. 151.

ХАНБЕКОВ Джафар Сабитович (Себгатович), род. в 1918 г., а. Хачемзий Кошехабльского р-на Краснодарского кр. Призван в ВС в 1941 г Ряд., пулеметчик. Пропал без вести 00.05.1943 г в р-не Курской дуги. Осн. ЦАМО: оп. 977520, д. 908, л. 34 об.

ХАНБЕКОВ Муртаза Индриис, род. в 1910 г., Суляевский с/с Петровского р-на Саратовской обл. Призван в ВС в 1941 г. Ряд. Пропал без вести 00.04.1943 г Осн. ЦАМО: оп. 977520, д. 147, л. 212 об.

ХАНДАКОВ Илья Павлович, род. в а. Егерухай Кошехабльского р-на Краснодарского кр. С-т 2 осп, 36 сб. Погиб в бою 30.08.1942 г. Осн. ЦАМО: оп. 18001, д. 403, л. 383.

ХАНИН Алексей Сергеевич, род. в 1912 г., Игнатьевский с/с Кошехабльского р-на Краснодарского кр. Мл. л-т, ком. вз-да 372 сп, 218 сД (970 ад, 95 сД, Приморская А.). Погиб в бою 25.10.1941 г Пох. сев.- зап. 2 км с. Джурги. Осн. ЦАМО: оп. 818883 с, д. 218, л. 4.

ХАНОКОВ Тамбий Магометович, род. в 1924 г., а. Егерухай Кошехабльского р-на Краснодарского кр. Призван в ВС в 1941 г. Ряд., стр. Пропал без вести 00.04.1943 г. Осн. ЦАМО: оп. 977520, д. 147, л. 208.

ХАПАЛОВ Тамбий Магометович, род. в 1924 г., а. Егерухай Кошехабльского р-на Краснодарского кр. Ряд., стр. Пропал без вести 00.04.1943 г Осн. РВК: кн. выд. изв., Х-52.

ХАПАЧЕВ Асланбек Худович, род. в 1912 г., а. Кошехабль Кошехабльского р-на Краснодарского кр., адыгеец. Ряд., пулеметчик. Пропал без вести 00.05.1943 г Осн. РВК: кн. выд. изв., Х-81.

ХАПУДИНОВ Ахмет Хатович, род. в 1912 г. Ряд. Погиб в бою 21.07 1944 г. Пох. д. Горан Островского р-на, братская мог. Осн. сообщение Островского ОГВК Псковской обл. исх. № 4/86 от 08.01.1990 г.

ХАРДАНОВ Хазир Ибрагимович, род. в 1913 г., а. Кошехабль Кошехабльского р-на Краснодарского кр. Ст-на, пом. ком. вз-да 117 гсд. Погиб в бою 18.01.1945 г Пох. лесничество Вольск, просека 14 в лесу, Келецкого воеводства, Польша. Осн. ЦАМО: оп. 18003, д. 153, л. 84 об.

ХАРЕШКОВ Сидор Алексеевич, род. в 1897 г., с. Натырбово Кошехабльского р-на Краснодарского кр. Ряд., стр. 147 зсп, 7 гв. А. Пропал без вести 26.10.1944 г. Осн. ЦАМО: оп. 18002, д. 1616, л. 7

ХАРИН Дмитрий Антонович, русский. Гв. ряд. 124 гв. сп. Погиб в бою 29.11.1944 г. Пох. с. Лангин. Венгрия. Осн. РВК: д. 21, 1944 г., л. 22.

ХАРИТОНОВ Василий Васильевич, род. в 1907 г., русский. Ряд. Пропал без вести 00.05.1943 г. Осн. РВК: д. 10, ч. 1, 1951 г., л. 65.

ХАРИТОНОВ Илларион Михайлович, род. в 1907 г., русский. Ряд. 235 гсп, 1-я рота, 1 вз-д. Пропал без вести 00.11.1941 г. Осн. РВК: д. 10, 1950 г., л. 558.

ХАРКОШЕВ Хаджарет Асамет., род. в 1920 г., а. Кошехабль Кошехабльского р-на Краснодарского кр. Ряд., стр. 812 сп, 304 сД. Пропал без вести 30.05.1942 г. Осн. ЦАМО: оп. 818883с, д. 586, л. 268.

ХАРЛАМОВ Иван Яковлевич, род. в 1925 г., ст-ца Родниковская Кошехабльского р-на Краснодарского кр. Ряд., стр. 714 сп, 395 сД. Пропал без вести 26.10.1942 г. Осн. ЦАМО: оп. 18001, д. 392, л. 538.

ХАРЧЕНКО Иван Владимирович, род. в 1910 г., с. Белое Купинского р-на Харьковской обл. Призван в ВС в 1943 г Ряд., стр. Пропал без вести 00.06.1944 г. Осн. ЦАМО: оп. 977520, д. 908, л. 4.

ХАРЬКОВЕЦКИЙ Иван Евтеевич, род. в 1900 г., с. Натырбово Кошехабльского р-на Краснодарского кр., русский. Ряд., стр. Пропал без вести 00.05.1943 г. в р-не г. Сталинграда. Осн. ЦАМО: оп. 977520, д. 684, л. 219.

ХАРЬКОВЕЦКИЙ Никифор Евтеевич, род. в 1908 г., с. Натырбово Кошехабльского р-на Краснодарского кр. Призван в ВС в 1941 г. Ряд., стр. Пропал без вести 00.12.1941 г. Осн. ЦАМО: оп. 977520, д. 278, л. 308.

ХАСАНОВ Алий Измаилович, род. в 1914 г., а. Кошехабль Кошехабльского р-на Краснодарского кр. Ряд., стр. Пропал без вести 00.04.1943 г. Осн. ЦАМО: оп. 18004, д. 540, л. 158.

ХАСАНОВ Измаил Хутович, род. в 1909 г., Кошехабльский р-н Краснодарского кр. К-н, парторг дивизиона 462 аминп. Погиб в бою 24.12.1944 г. Пох. центр с. Алчут у церкви, Венгрия. Осн. РВК: д. 24, 1945 г., л. 126.

ХАСАНОВ Хаджумар Асланович, адыгеец. Ряд. п/п 34403. Погиб в бою 03.02.1943 г. Пох. Зеленая Роща Ростовской обл., братская мог. Осн. РВК: д. 24, 1945 г., л. 126.

ХАСИМОВ Амин (Алий) Измаилович (Исмаилович), род. в 1914 г., а. Кошехабль Кошехабльского р-на Краснодарского кр., адыгеец. Ряд., стр. Пропал без вести 00.04.1943 г Осн. РВК: кн. выд. изв., Х-31.

ХАСИМОВ Нух Увжукович (Убмукович), род. в 1908 г., а. Кошехабль Кошехабльского р-на Краснодарского кр., адыгеец. Ряд., стр. п/п 59954. Пропал без вести 00.04.1944 г Осн. ЦАМО: оп. 977520, д. 502, л. 150.

ХАТКОВ Алий Якубович, род. в 1903 г., адыгеец. Пропал без вести 00.04.1943 г. Осн. РВК: кн. выд. изв., Х-57

ХАТКОВ Асхад Хапсахмедович, род. в 1903 г., а. Блечепсин Кошехабльского р-на Краснодарского кр. Призван в ВС в 1942 г. Ряд., стр. Пропал без вести 00.04.1943 г. Осн. ЦАМО: оп. 977520, д. 147, л. 208 об.

ХАТКОВ Ахмед Адамович, род. в 1916 г., а. Блечепсин Кошехабльского р-на Краснодарского кр., адыгеец. Призван в ВС в 1942 г Ряд., стр. п/п 1756, 1 рота, 3 б-н. Пропал без вести 00.04.1943 г Осн. ЦАМО: оп. 977520, д. 147, л. 209.

ХАТКОВ Галим Джефович (Джефарович), род. в 1918 г., а. Блечепсин Кошехабльского р-на Краснодарского кр., адыгеец. Призван в ВС в 1939 г. С-т, стр. (п/п 614), 108 сД. Пропал без вести 00.04.1943 г. Осн. ЦАМО: оп. 977520, д. 147, л. 209 об.

ХАТКОВ Измаил Забитович, род. в 1900 г., а. Блечепсин Кошехабльского р-на Краснодарского кр. Призван в ВС в 1941 г. Ряд., стр. 106 сД, 9 А. Пропал без вести 22.02.1942 г. Осн. ЦАМО: оп. 818883с, д. 80, л. 139.

ХАТКОВ Ильяс Индрисович, род. в 1912 г., а. Егерухай Кошехабльского р-на Краснодарского кр., адыгеец. Призван в ВС в 1942 г. Ряд., стр. Пропал без вести 00.04.1943 г. Осн. ЦАМО: оп. 977520, д. 147, л. 208.

ХАТКОВ Масхуд Увжукович, род. в 1896 г., а. Блечепсин Кошехабльского р-на Краснодарского кр., адыгеец. Призван в ВС в 1942 г. Ряд., стр. 1 вз-д, 1 рота, 889 сп. Пропал без вести 00.04.1943 г. Осн. ЦАМО: оп. 977520, д. 327, л. 72.

ХАТКОВ Муражин Пазадович, род. в а. Егерухай Кошехабльского р-на Краснодарского кр. Призван в ВС в 1942 г. Ряд. Пропал без вести 00.04.1943 г. Осн. ЦАМО: оп. 977520, д. 147, л. 208.

ХАТКОВ Нурбий Хаджимусович, род. в 1923 (1921) г., а. Блечепсин Кошехабльского р-на Краснодарского кр., адыгеец. Призван в ВС в 1941 г. С-т, пулеметчик 726 сп, 395 сД. Пропал без вести 00.04.1943 г Осн. ЦАМО: оп. 977520, д. 147, л. 209 об.

ХАТКОВ Учужук Харулович, адыгеец. Ряд. п/п 09310. Умер от болезни 03.11.1942 г. Пох. г. Сочи. Осн. РВК: д. 24, 1945 г., л. 137.

ХАТКОВ Хачемаф Аюбович, род. в 1917 г., а. Блечепсин Кошехабльского р-на Краснодарского кр., адыгеец. Призван в ВС в 1942 г. Ряд., стр. Пропал без вести 00.02.1944 г. Осн. ЦАМО: оп. 977520, д. 472, л. 149 об.

ХАТКОВ Юнус Адамович, род. в 1912 г., а. Блечепсин Кошехабльского р-на Краснодарского кр., адыгеец. Призван в ВС в 1941 г. Ряд., стр. Пропал без вести 00.04.1943 г. Осн. ЦАМО: оп. 977520, д. 147, л. 209.

ХАТКОВ Юнус Кадырович, род. в 1918 г., адыгеец. Ряд. Погиб в бою 09.12.1942 г Осн. РВК: д. 24, 1945 г л. 122.

ХАТКОВ Юсуф Аюбович, род. в 1906 г а. Блечепсин Кошехабльского р-на Краснодарского кр., адыгеец. Призван в ВС в 1941 г. Ряд., стр. Пропал без вести 00.02.1944 г. Осн. ЦАМО: оп. 977520, д. 327, л. 72.

ХАТОВ Галим Тлимахович, род. в 1910 г., а. Кошехабль Кошехабльского р-на Краснодарского кр. Ряд. Пропал без вести 00.04.1943 г. Осн. ЦАМО: оп. 977520, д. 118, л. 24 об.

ХАУЖИРОВ Хаджимос (Хачмус) Тахович, род. в 1903 г., а. Егерухай Кошехабльского р-на Краснодарского кр. Пропал без вести 00.08.1943 г. Осн. РВК: кн. выд. изв., Х-60.

ХАФИЦЕВ Али Османович, род. в 1913 г., Кошехабльский р-н Краснодарского кр., адыгеец. Ряд. 787 сп, 222 сД. Пропал без вести 15.09.1943 г. Осн. ЦАМО: оп. 18001, д. 974, л. 150.

ХАХОНОВ Ибрагим Цихужиевич, род. в 1903 г., а. Хачемзий Кошехабльского р-на Краснодарского кр. С-т, артиллерист. Пропал без вести в 1945 г. Осн. ЦАМО: оп. 18004, д. 526, л. 197.

ХАХОНОВ Маджид Исмагилович, род. в 1919 г., а. Хачемзий Кошехабльского р-на Краснодарского кр. Ряд., стр. Погиб в бою 22.04.1942 г Осн. ЦАМО: оп. 18004, д. 526, л. 197.

ХАЦАКОВ (ХАЦКОВ) Михаил Александрович, род. в 1898 г., х. Казенный Кошехабльского р-на Краснодарского кр. Призван в ВС в 1941 г. Ряд., сапер. Пропал без вести 00.04.1943 г Осн. ЦАМО: оп. 977520, д. 147, л. 206.

ХАЦАКОВ Федор Алексеевич, род. в 1908 г., ст. Мостовая. Ряд., минометчик. Погиб в бою 25.08.1941 г. Осн. ЦАМО: оп. 18004, д. 526, л. 196 об.

ХАЧЕМИЗОВ Амин Индрисович, род. в 1924 г., а. Хачемзий Кошехабльского р-на Краснодарского кр. Призван в ВС в 1942 г. Ряд., стр. п/п 43743. Пропал без вести в 1945 г. Осн. ЦАМО: оп. 18004, д. 526, л. 196 об.

ХАЧЕМИЗОВ Аскарбий (Аскардин) Плюкович (Биюкович), род. в 1920 г., а. Хачемзий Кошехабльского р-на Краснодарского кр. Ст. л-т ком. стр. роты 597 сп, 207 сД, 3 уд. А. Погиб в бою 15.02.1945 г. Пох. г. Дойч-Кроне, пос. Закольнов, Померанция, Германия. Осн. ЦАМО, оп. 11458, д. 719, л. 220.

ХАЧЕМИЗОВ Калоджерит Шубашевич. Ряд. в/ч 09253. Умер от ран 28.02.1944 г. Пох. с. Глазовка Ленинского р-на Крымской обл. Осн. сообщение Ленинского РВК Крымской АССР № 1260, от 03.12.1990 г.

ХАЧЕМИЗОВ Нурбий Тадысеевич, род. в 1916 г., Кошехабльский р-н Краснодарского кр. Гв. л-т, ком. вз-да 55 кп, 15 кД. Умер от ран 03.03.1945 г. Пох. с. Петуник, зап. г. Армсвальде, Померания (с. Петцынч) при въезде в село около шоссейной дороги (мог № 1 от дороги). Осн. ЦАМО: оп. 18003, д. 943, л. 29.

ХАЧЕМИЗОВ Хаджимос Хаджумар., род. в 1905 г. (1904 г.), а. Хачемзий Кошехабльского р-на Краснодарского кр. Призван в ВС в 1941 г. Ряд., стр. Пропал без вести 00.03.1943 г. Осн. ЦАМО: оп. 18004, д. 526, л. 196 об.

ХАЧЕМИЗОВ Юсуф Хаджумарович, род. в 1903 г., а. Хачемзий Кошехабльского р-на Краснодарского кр. Призван в ВС в 1941 г. Ряд., стр. Пропал без вести 00.03.1943 г. Осн. ЦАМО: оп. 18004, д. 526, л. 197

ХАШЕВ Асий Желготович, род. в 1910 г., Краснодарский кр. Ряд., стр. 665 сп, 216 сД. Погиб в бою 23.03.1942 г Пох. с. Михайловка Андреевского р-на Сталинской обл. Осн. ЦАМО: оп. 818883с, д. 1147, л. 19.

ХАШЕВ Залимхан Хамидович, род. в 1909 (1915) г., а. Кошехабль Кошехабльского р-на Краснодарского кр., адыгеец. Ряд., стр. 6 тбр. 57 А. Погиб в бою 12.03.1942 г Осн. ЦАМО: оп. 818883 с. д. 861, л. 45.

ХВОСТЕНКО Иван Андреевич, род. в 1911 г., ст-ца Гиагинская Гиагинского р-на Краснодарского кр. Призван в ВС в 1941 г. Ряд., стр. п/п 09326 «Ш» Умер от ран 00.07 1942 г Пох. г Челябинск. Осн. ЦАМО: оп. 977520, д. 278, л. 309 об.

ХВОСТИКОВ (ХВОСТЕНКО) Иван Андреевич, род. в 1911 (1906) г., ст-ца Гиагинская Гиагинского р-на Краснодарского кр. Ряд., стр. 1037 сп, 223 сД. Умер от ран 21.08.1944 г Пох. в 2-х км юга на опушке леса Геренить (д. Меркешть) Бендеровского р-на, мог. № 1, Молдавской ССР, Осн. ВМА: ф. 201, оп. 1, д. 2,. л. 100, хр. 43.

ХВОСТИКОВ Михаил Яковлевич, род. в 1914 г., с. Уснутовка Краснодарского кр. Призван в ВС в 1939 г Ряд., сабельник 23 кп, 6 кД. Пропал без вести 06.06.1942 г Осн. ЦАМО: оп. 818883 с, д. 1469, л. 111.

ХВОСТОВЕЦКИЙ (ХВАСТОВЕЦКИЙ) Алексей Иванович, род. в 1907 г., с. Натырбово Кошехабльского р-на Краснодарского кр., русский. Ряд., стр. Пропал без вести 00.04.1943 г Осн. ЦАМО: оп. 977520, д. 684, л. 219 об.

ХИМИШЕВ Измаил Закиреевич (Закреевич), род. в 1905 г., а. Блечепсин Кошехабльского р-на Краснодарского кр., адыгеец. Призван в ВС в 1941 г. Ряд., пулеметчик. Пропал без вести 00.05.1943 г. Осн. ЦАМО: оп. 977520, д. 908, л. 34.

ХИМЧЕНКО Сергей Яковлевич, род. в 1911 г., ст-ца Ярославская Краснодарского кр. Призван в ВС в 1941 г. Ряд. 2 б, 722 сп, 2 рота резервн. полка. Пропал без вести 00.04.1943 г. Осн. ЦАМО: оп. 977520, д. 147, л. 206 об.

ХИПАНОВ Шахмет Дан., род. в Кошехабльском р-не Краснодарского кр. Ряд., стр. 1177 сп, 347 сД. 56 А. Пропал без вести 22.11.1941 г. в р-не ст-цы Александровка Ростовской обл. Осн. ЦАМО: оп. 818883 с, д. 973, л. 213.

ХИШТОВ Адальгерий Тхагалегович, род. в 1922 г., адыгеец. Ряд. Пропал без вести 00.11.1943 г. Осн. РВК: д. 10, 1951 г.

ХИШТОВ Петр Михайлович, род. в 1925 г., а. Кошехабль Кошехабльского р-на Краснодарского кр. Ряд., стр. 395 сД, 714 сп. Пропал без вести 02.11.1942 г. Осн. ЦАМО: оп. 18001, д. 550, л. 24 об.

ХИШТОВ Рамазан Тхагилегович (Тхагапсович), род. в 1908 г., а. Кошехабль Кошехабльского р-на Краснодарского кр., адыгеец. Ряд. Пропал без вести 00.04.1943 г. Осн. ЦАМО: оп. 977520, д. 118, л. 24 об.

ХЛОПОВ Иосиф Прохорович, род. в 1905 г., русский. Ряд. Пропал без вести 05.02.1943 г. Осн. РВК: д. 24, 1945 г., л. 129.

ХМЕЛЕВ Василий Иванович, род. в 1925 г., х. Кузнечный Краснодарского кр., русский. Ряд., стр. 812 сп, 304 сД. Погиб в бою 01.09.1943 г. Пох. х. Коржевский Славянского р-на Краснодарского кр. Осн. ЦАМО: оп. 18001, д. 761, л. 242.

ХМЕЛЕВ Григорий Иванович, род. в 1921 г., х. Казенный Кошехабльского р-на Краснодарского кр. Призван в ВС в 1940 г. Ряд., разведчик п/я 2. Погиб в бою 30.10.1942 г Осн. ЦАМО: оп. 977520, д. 147, л. 206 об.

ХМЕЛЕВ Григорий Яковлевич, род. в 1908 г., русский. Ряд. Пропал без вести 00.09.1942 г. Осн. РВК: д. 10, ч. 2, 1951 г.

ХМЕЛЬНИЦКИЙ Яков Иванович, род. в 1915 г., Кошехабльский р-н Краснодарского кр. Ряд., минометчик 1151 сп, 343 сД. Погиб в бою 06.02.1942 г. Пох. с. Глазуновка Балаклеевского р-на Харьковской обл. Осн. ЦАМО: оп. 818883 с, д. 414, л. 82.

ХОДЕЕВ Василий Георгиевич, род. в 1923 г., х. Вольный Кошехабльского р-на Краснодарского кр. Л-т, ком. вз-да 610 сп, 203 сД. Погиб в бою 13.02.1943 г. Осн. ЦАМО: оп. 18001, д. 518, л. 77.

ХОДЖАШ Яхья Тугисович, род. в Адыгейской АО Краснодарского кр. 146 ппс, ч. 258. Погиб в бою в 1941 г. в р-не ст-цы Кущевской Краснодарского кр. Осн. ЦАМО: оп. 18001, д. 400, л. 166.

ХОДУКИН Григорий Афанасьевич, род. в 1913 г., ст-ца Натухаевская Анапского р-на Краснодарского кр. Мл. л-т, пом. наводч. ст. пул. 20 осб, БФ. Погиб в бою 24.10.1944 г. Пох. 0,5 км сев. Воля-Столяна Серецкого уезда Варшавского воеводства. Осн. ЦАМО: оп. 11458, д. 531, л. 3 об.

ХОЗЕНЦЕВ Марук Касходович, род. в 1897 г., Кошехабльский р-н Краснодарского кр. Гв. ряд., стр. Отд. Приморской Армии, 23 тбр. Погиб в бою 05.12.1943 г. Пох. с-в с. Баксы г. Темрюк Керченского р-на Крымской АССР. Осн. ЦАМО: оп. 18002, д. 113, л. 264 об.

ХАКОНОВ Ахмед Бечевич, род. в 1909 г., а. Егерухай Кошехабльского р-на Краснодарского кр. Ряд., стр. Пропал без вести 00.03.1943 г. Осн. РВК: кн. выд. изв., Х-28.

ХАКОНОВ Ибрагим Харжатович (Цикужиевич), род. в 1903 г., а. Хачемзий Кошехабльского р-на Краснодарского кр. Призван в ВС в 1941 г. С-т, ком. отд. Погиб в бою 00.03.1942 г. Осн. РВК: кн. выд. изв., Х-32.

ХОКОНОВ Исмаил Хатамович (Хаташевич), род. в 1904 г., а. Егерухай Кошехабльского р-на Краснодарского кр. Ряд., стр. Пропал без вести 00.05.1943 г. Осн. РВК: кн. выд. изв., Х-67.

ХОКОНОВ Салим Харпатович, род. в 1910 г. Ряд. 1118 сп. Погиб в бою 28.02.1944 г. Пох. с. Трудончобовка Н-Воронцовского р-на. Осн. РВК: кн. выд. изв., Х-10.

ХОКОНОВ Юсуф Харпатович, род. в 1911 г., а. Хачемзий Кошехабльского р-на Краснодарского кр. Призван в ВС в 1941 г. Ряд., стр. Пропал без вести 00.03.1943 г. Осн. РВК: кн. выд. изв., Х-27

ХОЛМАКОВ Наижан, род. в а. Кошехабль Кошехабльского р-на Краснодарского кр. Мл. л-т в/ч 514. Погиб в бою 22.11.1943 г. Пох. с. Озеры Кишинского р-на Полтавской обл., кладб., мог. № 1. Осн. ВМА: ф. 4948, оп. 1, д. 4, л. 2 об., хр. 28.

ХОМДОХОВ Ильян Хапалович, род. в 1908 г., Егерухайский с/с Кошехабльского р-на Краснодарского кр. Ряд. мастер хлебопек. Пропал без вести 00.08.1942 г Осн. ЦАМО: оп. 18004, д. 488, л. 44 об.

ХОРОМИЗОВ Али, род. в 1905 г., Краснодарский кр. Ряд., стр. 1153 сп, 343 сД. Погиб в бою 07.02.1942 г. Пох. с. Глазуновка Балаклеевского р-на Харьковской обл. Осн. ЦАМО: оп. 818883 с, д. 414, л. 104.

ХОРШИКОВ Сидор Алексеевич, Новохайдаровского р-на Ворошиловградской обл. Ряд., стр. 235 гв. сп, 81 гв. сД. Погиб в бою 05.12.1944 г. Пох. д. Ечед, Венгрия. Осн. ЦАМО: оп. 18003, д. 22, л. 40.

ХОРЫШКО Александр Сидорович, род. в с. Натырбово Кошехабльского р-на Краснодарского кр. Ряд., стр. 1033 сп, 280 сД. Погиб в бою 26.09.1944 г Пох. в центре с. Вшахув Опатувского р-на Кельцевского воеводства, Польша. Осн. ЦАМО: оп. 18002, д. 955, л. 134.

ХОТОВ Башир Гулович, род. в 1907 г., а. Кошехабль Кошехабльского р-на Краснодарского кр., адыгеец. Призван в ВС в 1941 г. Ряд., пулеметчик. Пропал без вести 00.03.1943 г Осн. ЦАМО: оп. 977520, д. 908, л. 34 об.

ХОТОВ Галит Птихович, род. в 1905 г., а. Кошехабль Кошехабльского р-на Краснодарского кр. Ряд., стр. 54 сп, 25 сД. Пропал без вести 16.01.1942 г. Осн. ЦАМО: оп. 818883 с, д. 166, л. 85.

ХОТОВ Галим Тлемахович, род. в 1910 г., а. Кошехабль Кошехабльского р-на Краснодарского кр., адыгеец. Ряд., стр. Пропал без вести 00.04.1943 г Осн. РВК: кн. выд, изв., Х-43.

ХОТОВ Дауд Османович, род. в 1907 г., Кошехабльский р-н Краснодарского кр. Гв. к-н, ком. эскадрона 6 гв. кп, 1 гв. кД. Погиб в бою 22.04.1945 г Пох. в р-не церкви м. Мюмберг около г. Экстерверда, Германия. Осн. ЦАМО: оп. 18003, д. 275, л. 150.

ХОТОВ Жизор Хуркевич, род. в 1900 г., Кошехабльский р-н Краснодарского кр. Ряд., стр. 66 мехбр. Погиб в бою 31.01.1945 г. Пох. Шенау, Восточная Пруссия. Осн. ЦАМО: оп. 18003, д. 275, л. 150.

ХОТОВ Магамет Асманович, род. в 1915 г., Кошехабльский р-н Краснодарского кр., адыгеец. Гв. л-т, ком. эскадрона 33 гв. ккп. Погиб в бою 17.02.1943 г Пох. с. Абрамовка Неплиновского р-на Ростовской обл. (юго-вост. окр. с. Абрамовка). Осн. РВК: д. 21, 1943 г., л. 114.

ХОТОВ Хизир Гульевич, род. в 1900 г., адыгеец. Ряд., стр. 3 мсб, 66 мехбр. Погиб в бою 31.01.1945 г. Пох. д. Шенау-Квиттайнем, 30 км юго-вост. г. Эльблонг, братская мог., Польша. Осн. ЦАМО: вх. № 429 от 15.08.1941 г.

ХРАМОВ Никифор Ильич, род. в 1902 г., ст-ца Темиргоевская Курганинского р-на Краснодарского кр. Призван в ВС в 1941 г. Ряд., связист. Пропал без вести 00.12.1943 г. Осн. ЦАМО: оп. 977520, д. 147, д. 212.

ХРАПОВ Григорий Павлович, род. в 1900 г., ст-ца Ярославская Ярославского р-на Краснодарского кр. Ряд., стр. 83 морсбр, 51 А. Пропал без вести 09.05.1942 г. Осн. ЦАМО: оп. 818883 с, д. 1272, л. 50.

ХРИПКОВ Василий Васильевич, род. в 1909 г., с. Труновка Труновского р-на Орджоникидзевского кр. Призван в ВС в 1941 г. Ряд., стр. п/п 135/5. Пропал без вести 00.04.1943 г. Осн. ЦАМО: оп. 977520, д. 147, л. 211.

ХРИСТИЕВ Василий Никитович, род. в 1907 г., русский. Ряд. 1 осб, 74 гмсб. Пропал без вести 07.02.1942 г. в р-не д. Щекотец. Осн. ЦАМО: оп. 818883 с, д. 1286, л. 33 об.

ХРОМОВ Василий Иванович, род. в 1913 г., Воронежская обл. Призван в ВС Вебаканинским РВК. Ряд., стр. 761 сп, 317 сД. Пропал без вести 23.02.1943 г. Осн. ЦАМО: оп. 18001, д. 704, л. 61.

ХРОМОВ Никифор Ильич, род. в 1902 (1903) г., ст-ца Темиргоевская Курганинского р-на Краснодарского кр. Ряд., связист. Пропал без вести 00.12.1943 г. в р-не г. Керчи. Осн. РВК: кн. выд. изв., Х-63.

ХУАЖЕВ Довлетбий Сафербиевич, род. в 1911 г., а. Джерокай Кошехабльского р-на Краснодарского кр. Ряд. Пропал без вести 00.04.1943 г. Осн. ЦАМО: оп. 18004, д. 540, л. 160.

ХУДАЙБЕРДИН Фаттах Зупькаркович, род. в 1908 г. (1887 г.), Марчежский р-н Краснодарского кр. Призван в ВС в 1941 г. Ряд., стр. Пропал без вести 00.04.1943 г в р-не г. Москвы. Осн. ЦАМО: оп. 977520, д. 118, л. 25.

ХУПОВ Юсуф Айсович, адыгеец. Погиб в бою 18.01.1943 г. Пох. г. Великие Луки. Осн. РВК: д. 24, 1945 г., л. 130.



ЦАЛИКОВ (ЦЕЛИКОВ) Николай Федорович, род. в 1899 г., русский. Ряд. ппс 2022. Пропал без вести 02.03.1943 г. Осн. РВК: д. 24, 1945 г., л. 115.

ЦВАГАЛЕВ Константин Савельевич, род. в 1908 г., ст-ца Дондуковская Гиагинского р-на Краснодарского кр. Ряд., пулеметчик. Пропал без вести 00.04.1943 г. в р-не г. Ростова-на-Дону. Осн. РВК: кн. выд. изв., Ц-14.

ЦЕЕВ Магамед Схатчериевич, род. в 1913 г., адыгеец. Ряд. Погиб в бою 02.01.1945 г. Осн. РВК: д. 21, 1944 г., л. 29.

ЦЕЕВ Махмуд Учунизевич, род. в 1922 г., а. Хачемзий Кошехабльского р-на Краснодарского кр. Ряд., стр. 650 сп, 133 сД. Пропал без вести 31.07.1942 г. в р-не Дон Кр. Яр. Осн. ЦАМО: оп. 18001, д. 941, л. 159.

ЦЕЕВ Султан Шалихович, род. в 1923 г., а. Джерокай Кошехабльского р-на Краснодарского кр. Ряд., стр. Пропал без вести 00.04.1943 г. Осн. ЦАМО: оп. 18004, д. 540, л. 159.

ЦЕЕВ Хаджибий Индрисович, род. в 1903 (1906) г., а. Егерухай Кошехабльского р-на Краснодарского кр. Ряд., стр. Пропал без вести 00.03.1943 г. Осн. РВК: кн. выд. изв,, Ц-3.

ЦЕЕВ Хаджи (Хаджибет) Карбечевич, род. в 1914 г., а. Хачемзий Кошехабльского р-на Краснодарского кр. Призван в ВС в 1941 г. Ст. л-т, ком. вз-да 39 гв. ккп. 11 гв. ккД. Погиб в бою 04.02.1945 г. Пох. на кладб. с. Айгут, Венгрия. Осн. РВК: кн. выд. изв., Ц-3.

ЦЕЕВ Хаджимос Мхамчериевич, род. в 1902 г., а. Егерухай Кошехабльского р-на Краснодарского кр. С-т, ком. отд. Пропал без вести 00.05.1943 г. в блокадном Ленинграде. Осн. РВК: кн. выд. изв:, Ц-15.

ЦЕЙБАНЬ Николай Никифорович, русский. Ряд. п/п 42740. Погиб в бою 16.07.1943 г. в р-не ст. Крымской Краснодарского кр. Осн. РВК: 1945 г., л. 664.

ЦЕЛИКОВ Николай Федорович, род. в 1899 г., х. Соколов Кошехабльского р-на Краснодарского кр. Ряд. 110 осдб, 61 спп НКО, 233 азсп. Пропал без вести 01.08.1944 г. Осн. ЦАМО, оп. 18002, д. 1620, л.190.

ЦЕЛКОВНЕВ Степан Николаевич, род. в 1910 г., Кошехабльский р-н Краснодарского кр., русский. Ст. с-т, санинструктор 305 гв. сп, 108 гв. сД. Погиб в бою 27.09.1943 г. Пох. с. Показное Токмашевского р-на Запорожской обл. (с. Ворошиловка — так указ. в докум.). Осн. ЦАМО: оп. 18001, д. 961, л. 136 об.

ЦЕЛУЙКИН (ЦЕЛУЙКО) Иван Григорьевич, род. в 1908 г., ст-ца Кужорская Ярославского р-на Краснодарского кр. Ряд., стр. ездовой 979 сп, 253 сД. Пропал без вести 05.12.1942 г. в р-не г. Ленинграда. Осн. ЦАМО: оп. 18001, д. 536, л. 133 об.

ЦЕПКАЛОВ Григорий (Георгий) Трофимович (Парфилович), род. в 1904 г., х. Красный Кошехабльского р-на Краснодарского кр. Ряд., стр. Пропал без вести 00.03.1943 г. в р-не р. Десна. Осн. ЦАМО: оп. 18004, д. 526, л. 196.

ЦЕРКОВНЫЙ Дмитрий Иванович, русский. Ряд., стр. п/п 91071 «Ж». Погиб в бою 20.08.1944 г. Пох. с. Кани-Немецк Сиротского р-на, Польша. Осн. РВК: д. 24, 1945 г., л. 106.

ЦВЕТОВ Кербеч Билевич, род. в 1905 г., а. Джерокай Кошехабльского р-на Краснодарского кр. Призван в ВС в 1941 г. Ряд., стр. Пропал без вести 00.04.1943 г. Осн. ЦАМО: оп. 977520, д. 857, л. 69 об.

ЦВЕТОВ Хазраталий Билевич, род. в 1917 г., а. Джерокай Кошехабльского р-на Краснодарского кр. Призван в ВС в 1941 г. Ряд., стр. Пропал без вести 00.04.1943 г. Осн. ЦАМО: оп. 977520, д. 857, л. 69 об.

ЦИБУЛЬСКИЙ Алексей Алексеевич, род. в 1922 г., Вольненский с/с Кошехабльского р-на Краснодарского кр., русский. Л-т, ком. стр. вз-да 878 сп, 276 сД. Умер от ран 24.03.1944 г. Пох. с. Дьяковцы (с. Яновцы) Хмельницкого р-на Винницкой обл. Осн. ЦАМО: оп. 11458, д. 332, л. 170.

ЦИБУЛЬКИН Иван Леонтьевич, род. в 1921 г., д. Львовка Калачинского р-на Ивановского с/с Омской обл., русский. Призван в ВС в 1940 г. Мл. с-т, ком. башни танка. Пропал без вести 00.04.1943 г. в р-не г. Житомира. Осн. ЦАМО: оп. 977520, д. 147, л. 210.

ЦИКАТУКОВ Леля Хамедович, род. в 1911 г. Ряд. Погиб в бою 28.12.1942 г. Пох. ст. Куринская Нефтегорского р-на Краснодарского кр. Осн. РВК: д. 24, 1945 г л. 373.

ЦИКУШЕВ Джефар Берзегович, род. в 1914 г., а. Джерокай Кошехабльского р-на Краснодарского кр. Ряд., стр. Пропал без вести 00.04.1943 г. Осн. ЦАМО: оп. 18004, д. 540, л. 160.

ЦИКУШЕВ Карбеч Ханахович, род. в 1898 г., а. Джероқай Кошехабльского р-на Краснодарского кр. Ряд. Погиб в бою 25.08.1944 г Осн. РВК: кн. выд. изв., Ц-6.

ЦИКУШЕВ Осман Ханахович, род. в 1895 (1890) г., а. Джерокай Кошехабльского р-на Краснодарского кр. Призван в ВС в 1941 г. Ряд. Пропал без вести 00.05.1943 г. Осн. ЦАМО: оп. 977520, д. 908, л. 34 об.

ЦИПИНОВ Зуза Фицевич, род. в 1912 г., а. Ходзь Кошехабльского р-на Краснодарского кр., адыгеец. Ряд., стр. 740 сп, 217 сД. Погиб в бою 01.08.1944 г. Пох. с. Плески (восточ. окр.) Бельского р-на Белостокской обл. Осн. ЦАМО: оп. 18002, д. 742, л. 134.

ЦИПИНОВ Мухамед Гисович, род. в 1891 (1910) г., а. Ходзь Кошехабльского р-на Краснодарского кр. Призван в ВС в 1941 г. Ряд., стр. Пропал без вести 00.08.1941 г Осн. ЦАМО: оп. 977520, д. 908, л. 4.

ЦЫБУЛЬСКИЙ Алексей Алексеевич, род. в 1916 г., русский. Л-т. Умер от ран 23.04.1944 г. Пох. с. Дьяковцы Винницкой обл. Осн. РВК: д. 21, л. 16.

ЦЫГАНКОВ Дмитрий Николаевич, род. в 1923 г., Краснодарский кр. Ряд., стр. 78 оар, 2 гв. стКД. Погиб в бою 22.03.1944 г. Пох. выс. 71,3 Керченского р-на Крымской АССР. Осн. ЦАМО: оп. 18002, д. 359, л. 142.

ЦЫГАНОВ Семен Павлович, род. в 1898 г. Ряд. Погиб в плену 10.12.1943 г. Осн. РВК: кн. выд. изв., Ц-16.



ЧАБАНОВ Андрей Трофимович, род. в 1896 г., х. Белый Гиагинского р-на Краснодарского кр. Призван в ВС в 1941 г. Ряд., стр. Пропал без вести 00.04.1943 г. в р-не г. Харькова. Осн. ЦАМО: оп. 977520, д. 147, л. 209 об.

ЧАЙКА Тарас Нестерович, род. в 1900 г., с. Гуровицы Козатинского р-на Винницкой обл. Ряд., радист 790 обс, 353 сД. Пропал без вести 20.07.1942 г. в р-не г. Батайска. Осн. ЦАМО: оп. 818883 с, д. 1200, л. 59.

ЧАКОВСКИЙ Иван Константинович, род. в 1904 г., с. Натырбово Кошехабльского р-на Краснодарского кр. Гв. л-т, механик-водитель. 11 огв. тяж. тбр. Погиб в бою 29.01.1945 г. Пох. зап. окр. г. Познань, Польша. Осн. ЦАМО: оп. 11458, д. 844, л. 124.

ЧАЛТАЕВ Сергей Максимович, русский. Ряд. п/п 21508. Погиб в бою 05.01.1944 г Пох. д. Черныши Витебской обл. Осн. РВК: д. 24, 1945 г., л. 108.

ЧАМОКОВ Рамазан Аюбович, род. в а. Хатажукай Шовгеновского р-на Краснодарского кр. Л-т, ком. вз-да 232 сп. Пропал без вести в 1941 г. Осн. РВК: кн. выд. изв., Ч-3.

ЧАРУНОВ Василий Моисеевич, род. в 1919 (1918) г., х. Вольный Кошехабльского р-на Краснодарского кр. Призван в ВС в 1941 г. Ряд., наводчик п/п 305. Пропал без вести 00.04.1943 г. Осн. ЦАМО: оп. 977520, д. 147, л. 206 об.

ЧАРУНОВ Григорий Степанович, род. в 1911 (1902) г., с. Натырбово Кошехабльского р-на Краснодарского кр., русский. Ряд. Пропал без вести 00.04.1943 г. Осн. ЦАМО: оп. 977520, д. 118, л. 22 об.

ЧЕБАНЮК Андрей Григорьевич, род. в 1906 г., х. Альшанск Первомайского р-на Харьковской обл. Ряд., стр. Пропал без вести 00.10.1943 г. Осн. ЦАМО: оп. 977521, д.308, л. 97.

ЧЕБОТАРЕВ Иван Михайлович, род. в 1924 г., с. Натырбово Кошехабльского р-на Краснодарского кр. Призван в ВС в 1941 г. Ряд., стр. Пропал без вести 00.03.1943 г. Осн. ЦАМО: оп. 977520, д. 857, л. 70.

ЧЕБОТАРЕВ Михаил Иванович, род. в 1896 г., г. Бердянск. Призван в ВС в 1941 г. Ряд. 2 отд. свободн. бморпех. ЧФ. Пропал без вести 10.12.1941 г. Осн. ЦАМО: оп. 977520, д. 147, л. 206.

ЧЕБОТАРЕВ Николай Андреевич, род. в 1907 г., ст-ца Лабинская Лабинского р-на Краснодарского кр. Призван в ВС в 1941 г. Ряд. Пропал без вести 00.01.1944 г. Осн. ЦАМО: оп. 977520, д. 147, л. 211 об.

ЧЕВЫЧАЛОВ Дмитрий Федорович, род. в 1904 (1914) г., ст-ца Костромская Мостовского р-на Краснодарского кр. Призван в ВС в 1941 г. Ряд., стр. Пропал без вести 00.04.1943 г. Осн. ЦАМО: оп. 977520, д. 908, л. 4.

ЧЕВЫЧЕЛОВ Сергей Дмитриевич, род. в 1909 г., ст-ца Костромская Мостовского р-на Краснодарского кр. Ряд., стр. Пропал без вести 00.04.1943 г. Осн. ЦАМО: оп. 977520, д. 684, л. 219 об.

ЧЕДАКОВ Василий Михайлович, род. в 1901 г., с. Зеленое Майского р-на Краснодарского кр. Ряд. 209 сп, 162 сД. Умер от ран 09.04.1943 г. в омсб № 79. Пох. с. Пасерково Михайловского р-на Курской обл., кладб. мог № 1, ряд 1. Осн. ВМА: ф. 4082, оп. 1, д. 4, л. 6.

ЧЕЖЕНЬКОВ Василий Васильевич, род. в 1919 г., Питерский р-н Саратовская обл. Призван в ВС в 1941 г. Ряд., стр. Пропал без вести 00.05.1943 г. Осн. ЦАМО: оп. 977520, д. 908, л. 4.

ЧЕЛОВЛЕНКО Петр Феоктистович, русский. Ряд. п/п 39554. Погиб в бою 01.09.1943 г. Пох. зап. 2 км х. Свистельникова Краснодарского кр. Осн. РВК: д. 10, 1950 г., л. 484.

ЧЕНИШХОВ Бай (Бак) Хачемизович (Марзанович), род. в 1906 г., а. Егерухай Кошехабльского р-на Краснодарского кр. Призван в ВС Курганинским РВК Краснодарского кр. в 1941 г. Ряд., стр. Пропал без вести 00.04.1943 г. Осн. ЦАМО: оп. 977520, д. 147, л. 208.

ЧЕНСКОЙ (ЧЕПСКОЙ) Михаил Тимофеевич, род. в 1897 г. (1900 г.), ст-ца Родниковская Курганинского р-на Краснодарского кр. Ряд., стр. ППС 505, ППГ 77. Пропал без вести 00.06.1943 г. Осн. ЦАМО: оп. 977520, д. 968, л. 170 об.

ЧЕРЕДНИКОВ Николай Иванович, род. в 1913 г., с-з Чехрак Кошехабльского р-на Краснодарского кр. Ряд. 591 сп. Умер от ран 00.00.1942 г. в МСБ № 605. Пох. Средне-Ачалук. райбольница, мог. 7, 2 ряд, Чечено-Ингушской АССР. Осн. ВМА: оп. 1, д. 4, л. 107, хр. 47.

ЧЕРЕДНИКОВ Николай Яковлевич, род. в 1913 г., ст-ца Попутная Отрадненского р-на Краснодарского кр. Призван в ВС в 1941 г. Ряд. Пропал без вести 00.04.1943 г. Осн. ЦАМО: оп. 977520, д. 147, л. 212.

ЧЕРЕДНИЧЕНКО Николай Яковлевич, род. в 1913 г., Кошехабльский р-н Краснодарского кр. Ряд., стр. 591 сп, 176 ксД. Умер от ран 21.12.1942 г. Пох. Ср. Ачалукская райбольница, мог. 7, 2 ряд, 5 с зап. стороны, Чечено-Ингушской АССР. Осн. ЦАМО: оп. 18001, д. 178, л. 69.

ЧЕРЕШНИКОВ Петр Игнатьевич, род. в 1905 г., ст-ца Сергиевская Гиагинского р-на Краснодарского кр. Призван в ВС в 1943 г Ряд., стр. в/ч 34523. Пропал без вести 00.11.1943 г. Осн. ЦАМО: оп. 977520, д. 968, л. 170 об.

ЧЕРКАСОВ Хамид Мерзабекович, род. в 1897 г., а. Кошехабль Кошехабльского р-на Краснодарского кр. Ряд. Пропал без вести 00.04.1943 г. Осн. ЦАМО: оп. 977520, д. 118, л. 24 об.

ЧЕРНЕНКО Ефим Петрович, русский. Ряд. 1314 сп. Погиб в бою 21.09.1944 г. Пох. д. Псареутск. уезда Варшавского воеводства, дивиз. кладб. Осн. РВК: д. 21, 1944 г., л. 15.

ЧЕРНЕНКО Федор Терентьевич, род. в 1906 г., Краснодарский кр. Ряд., пулеметчик 10. овждб, 36 ождбр. Пропал без вести 04.08.1942 г. Осн. ЦАМО: оп. 818883 с, д. 1902, л. 27 об.

ЧЕРНИКОВ Сергей Васильевич, род. в 1917 г., русский. Ряд. Пропал без вести 00.12.1943 г. Осн. РВК: д. 10, 1950 г., л. 195.

ЧЕРНИКОВ Сергей Никитович, род. в 1908 г. Ряд. Пропал без вести в 1943 г. Осн. сообщение Белоглинского РВК от 25.12.1989 г.

ЧЕРНОБАЕВ Яков Иванович, род. в 1902 г., ст-ца Родниковская Курганинского р-на Краснодарского кр. Ряд., минометчик. Пропал без вести 00.04.1943 г. Осн. ЦАМО: оп. 977520, д. 932, л. 104.

ЧЕРНОВ Андрей Степанович, род. в 1907 г., русский. Ряд. Погиб в бою 13.04.1942 г. Осн. РВК: д. 10, 1956 г., л. 47

ЧЕРНОВ Афанасий Константинович, род. в 1915 г., Вольненский с/с Кошехабльского р-на Краснодарского кр. Пропал без вести 00.01.1944 г. Осн. ЦАМО: оп. 18004, д. 1249, л. 163.

ЧЕРНОВ Иван Анаштович (Анашбович), род. в 1910 г. Ряд. Погиб в бою в 1941 г. Пох. пос. Жарковский Калининской обл. Осн. сообщение Краснодарского КВК от 05.05.1992 г.

ЧЕРНОВ Никита Илларионович, род. в 1916 г., х. Вольный Кошехабльского р-на Краснодарского кр. Л-т, нач. штаба партизан. отряда в/ч 45854. Погиб в бою 26.05.1942 г. Осн. РВК: д. 53, л. 41.

ЧЕРНОВ Трофим Петрович, род. в 1905 г. Ряд., стр. Пропал без вести 00.03.1943 г. Осн. РВК: кн. выд. изв., Ч-21.

ЧЕРНОВ Яков Стефанович, род. в 1902 г. (1903 г.). Ряд. Пропал без вести 00.02.1942 г в р-не г. Керчи. Осн. РВК: д. 24, 1945 г., л. 14.

ЧЕРНОВОЛОВ Сергей Дмитриевич, род. в 1924 г., с. Натырбово Кошехабльского р-на Краснодарского кр., русский. С-т, ком. отд. п/п 714. Погиб в бою 17 10.1943 г. в р-не г Анапы. Осн. ЦАМО: оп. 18004, д. 526, л. 196:

ЧЕРНОВСКИЙ Афанасий Васильевич, род. в 1914 г. Ряд. Пропал без вести 00.04.1943 г. Осн. РВК: д. 10, 1951 г., л. 57

ЧЕРНОУСОВ Николай Андронович, род. в 1900 г., ст. Урупская Армавирского р-на Краснодарского кр. Призван в ВС в 1941 г. Ряд., стр. Пропал без вести 00.04.1943 г. Осн. ЦАМО: оп. 977520, д. 147, л. 207 об.

ЧЕРНЫШЕВ Александр Васильевич. Ряд. 186 сп. Погиб в бою 21.01.1945 г. Пох. южнее мельницы 100 м, Польша (так указ. в документе). Осн. РВК: д. 21, 1944 г., л. 63.

ЧЕРНЫШЕВ Александр Гаврилович, род. в 1912 г., Кошехабльский р-н Краснодарского кр., русский. Ряд., стр. 878 сп. Умер от ран 05.03.1945 г. в ЭВГ № 1390. Пох. г. Каунас Верхние Шонецы, воен. кладб., мог. № 697. Осн. ВМА: ф. 1390, оп. 1, д. 1, л. 11, хр. 9.

ЧЕРНЫШОВ Василий Яковлевич, род. в 1925 г., с. Натырбово Кошехабльского р-на Краснодарского кр., русский. С-т, ком. отд. Погиб в бою 15.02.1945 г. Пох. г. Розенбург, Германия. Осн. ЦАМО: оп. 18004, д. 526, л. 196.

ЧЕРНЫШОВ Григорий Иванович, род. в 1905 г., с. Натырбово Кошехабльского р-на Краснодарского кр. С-т, ком. стр. отд. Пропал без вести 00.04.1943 г. Осн. ЦАМО: оп. 977520, д. 118, л. 23,

ЧЕРНЫШОВ Иван Иванович, род. в 1911 г., с. Натырбово Кошехабльского р-на Краснодарского кр. Ряд., сапер. Погиб в бою 06.09.1944 г. Пох. (в партизанском отряде), Югославия. Осн. ЦАМО: оп. 18004, д. 526, л. 195 об.

ЧЕРНЫШОВ Иван Трофимович, род. в 1900 г., с. Пасюховка Кандемировского р-на Воронежской обл. Ряд., стр. Пропал без вести 00.11.1941 г. Осн. ЦАМО: оп. 18004, д. 488, л. 45.

ЧЕРНЫШОВ Михаил Иванович, русский. Ряд. п/п 17271. Пропал без вести 26.09.1943 г Осн. РВК: д. 24, 1945 г л. 112.

ЧЕРНЫШОВ Михаил Павлович, род. в 1911 г., с. Натырбово Кошехабльского р-на Краснодарского кр. Ряд., стр. Погиб в плену 00.09.1941 г Осн. ЦАМО: оп. 18004, д. 526, л. 195 об.

ЧЕРНЫШОВ Николай Яковлевич, род. в 1910 г., с. Натырбово Кошехабльского р-на Краснодарского кр. Призван в ВС в 1941 г. Ряд., шофер п/п 201. Погиб в бою 00.09.1941 г. (г. Брянск). Осн. ЦАМО: оп. 18004, д. 526, л. 196.

ЧЕРНЯЕВ Николай Николаевич, род. в 1924 г., Кошехабльский р-н Краснодарского кр., русский. Ст. с-т, ком. отд. 684 ап, 233 сД. Погиб в бою 21.04.1945 г. Пох. высота 1037, сев.-зап. с. Венигуел, Австрия. Осн. ЦАМО: оп. 18003, д. 636, л. 172.

ЧЕРНЯКОВ Михаил Тимофеевич, род. в 1912 г. Умер от ран 24.08.1944 г в МСБ № 600. Пох. д. Мюмату, Эстония. Осн. РВК: кн. выд. изв, Ч-8.

ЧЕТВЕРИКОВ Дмитрий Михайлович, род. в 1904 г., с. Натырбово Кошехабльского р-на Краснодарского кр. Призван в ВС в 1941 г. Ряд., пулеметчик 504 сп, 107 сД. Погиб в бою 21.07 1942 г. Пох. в могиле южнее с. Подгорное Воронежской обл. Осн. ЦАМО: оп. 18004, д. 526, л. 195 об.

ЧЕТВЕРИКОВ (ЧЕТВЕРАКОВ) Кондрат Кондратьевич, род. в 1900 г., с. Натырбово Кошехабльского р-на Краснодарского кр. Ряд., стр. Пропал без вести 00.08.1941 г. Осн. ЦАМО: оп. 977520, д. 680, л. 70.

ЧИЖЕНКОВ (ЧИЖЕНЬКОВ) Иван Васильевич, род. в 1925 (1924) г., Кошехабльский р-н Краснодарского кр. Призван в ВС в 1943 г. Ряд., минометчик 322 брморпех (п/п 20303 «П»). Пропал без вести 00.12.1943 г. Осн. ЦАМО: оп. 977520, д. 908, л. 4.

ЧМЕЛЕВ Андрей Степанович, род. в 1910 г., русский. Призван в ВС Урус-Мартановским РВК ЧИ АССР. Ряд., стр. 117 гв. сД, I УкрФ. Пропал без вести в 1942 г. Осн. РВК: д. 10, 1954 г., л. 55.

ЧУАГОВ Схарчели П., род. в 1910 г а. Кошехабль Кошехабльского р-на Краснодарского кр. Гв. ряд., стр. 16 гв. сп, 1 гв. сД. Погиб в бою 10.03.1942 г. Пох. д. Изботская (1-я Советская) Харьковской обл. Осн. ЦАМО: оп. 818883 с, д. 1095, л. 107 об.

ЧУБИЧ Виктор Филиппович, род. в 1926 г., г Игарка Енисейского р-на. Мл. с-т, ком. отд. 20 сД. Погиб в бою 05.08.1944 г Пох. в центре с. Тщанки Венгеровского уезда, Польша. Осн. ЦАМО: оп. 18002, д. 702, л. 196 об.

ЧУБИЧЕВ Филипп Максимович, русский. Ряд. п/п 42686. Погиб в бою 06.10.1943 г. Пох. сев. часть Запорожского леса Крымского р-на Краснодарского кр., братская мог. Осн. РВК: д. 24, 1945 г., л. 111.

ЧУБИЧЕВ Филипп Моисеевич, род. в 1899 г., х. Соколов Кошехабльского р-на Краснодарского кр. Ряд. 1028 отср, 51 А. Пропал без вести 12.08.1942 г. Осн. ЦАМО: оп. 818883 с, д. 138, л. 6.

ЧУБУНЕЦ Николай Иванович. Рядовой 28 ооб. Погиб в бою 09.04.1944 г Пох. пос. Копканы г. Керчи. Осн. сообщение Краснодарского КВК от 07.07 1991 г.

ЧУЖЕВ Меджид Адамович, род. в 1910 г., а. Егерухай Кошехабльского р-на Краснодарского кр. Ряд. Пропал без вести 00.03.1943 г. Осн. РВК: кн. выд. изв., Ч-19.

ЧУЖЕВ (ЧИЖЕВ) Пшимаф Адамович, род. в 1922 г., а. Егерухай Кошехабльского р-на Краснодарского кр. Ряд., стр. Пропал без вести 00.07.1943 г. Осн. РВК: кн. выд. изв., Ч-20.

ЧУЖЕВ (ЧИЖЕВ) Хамед Адамович, род. в 1916 г., а. Егерухай Кошехабльского р-на Краснодарского кр. Ряд., стр. Пропал без вести 00.03.1943 г Осн. РВК: кн. выд. изв., Ч-18.

ЧУЙКО Яков Исидорович. С-т, пулеметчик № 1 40 омотосбр Черномор. гр. войск ЗакФ. Погиб в бою 03.08.1942 г. Пох. х. Вольный Краснодарского кр. Осн. ЦАМО: оп. 818883 с, д. 1900, л. 173 об.

ЧУКИН Василий Иванович, русский. Ряд. Погиб в бою 19.11.1942 г Пох. 1 км вост. выс. 232,2 у пруда Вешенского р-на Ростовской обл. Осн. РВК: д. 24, 1945 г., л. 109.

ЧУКИН Михаил Иванович, русский. Ряд. Пропал без вести 09.10.1941 г. Осн. РВК: д. 24, 1945 г., л. 106.

ЧУЛАШНИКОВ Дмитрий Александрович, русский. Ряд. Пропал без вести 02.08.1942 г Осн. РВК: д. 24, 1945 г., л. 51.

ЧУМАКОВ Иван Афанасьевич, русский. Ряд. п/п 25728. Погиб в бою 31.07.1943 г. Пох. с. В. Александровка Белгородской обл. Осн. сообщение Волоконовского РВК Белгородской обл. исх. № 4/32 от 10.01.1990 г.

ЧУМАКОВ Иван Максимович, русский. Ряд. 564 сп. Погиб в бою 09.04.1944 г. Пох. с. Новое-Зарево, кладб., Молдавия. Осн. РВК: д. 24, 1945 г., л. 107.

ЧУПРИНИК Андрей Иванович, род. в 1897 г., ст-ца Костромская Ярославского р-на Краснодарского кр. Призван в ВС в 1941 г Ст. с-т, ком. истреб. пул. отд. Пропал без вести 00.04.1943 г. Осн. ЦАМО: оп. 977520, д. 147, л. 207

ЧУРИКОВ Иван Федорович (Федотович), род. в 1909 (1908), г. Армавир Краснодарского кр. Призван в ВС в 1941 г Ряд., кавалерист 963 кД. Пропал без вести 00.05.1945 г Осн. ЦАМО: оп. 977520, д. 147, л. 206.

ЧУРСИН Николай Ильич, род. в 1915 г., Ростовская обл., русский. Л-т, ком. вз-да батареи 463 сп. Умер от ран 25.03.1944 г Осн. ЦАМО: список, Ч-53.

ЧУРСИНОВ Дмитрий, род. в 1901 г. Призван в ВС Владимирским РВК Лабинского р-на Краснодарского кр. Ряд. Погиб в бою в 1941 г. Пох. с. Селявка г. Таганрога Ростовской обл. Осн. РВК: д. 24, 1945 г., л. 110.

ЧУШКОВ Аким Абрамович, русский. Рядовой п/п 39581. Погиб в бою 18.04.1943 г Пох. выс. 270,3 в р-не к-за им. Сталина Краснодарского кр. Осн. РВК: д. 24, 1945 г., л. 110.

ШАВДЫГОВ Меджид Пагович, род. в 1908 г., а. Блечепсин Кошехабльского р-на Краснодарского кр. Призван в ВС в 1941 г. Ряд., разведчик. Пропал без вести 00.04.1943 г. Осн. ЦАМО: оп. 977520, д. 147, л. 213.

ШАВДЫГОВ Хамид Пагович, род. в 1892 г., а. Блечепсин Кошехабльского р-на Краснодарского кр. Призван в ВС в 1941 г. Ряд., стр. в/ч 1466. Пропал без вести 00.04.1943 г. Осн. ЦАМО: оп. 987520, д. 147, л. 208 об.

ШАГРОВ Иван Федорович, род. в 1903 г. Ряд. Погиб в бою 13.05.1942 г. Пох. г. Керчь Крымской АССР. Осн. сообщение Краснодарского КВК от 01.07.1991 г.

ШАДИГОВ (ШАВДЫГОВ) Самия (Самиу) Пагович, род. в 1905 г., а. Блечепсин Кошехабльского р-на Краснодарского кр., татарин. Гв. ряд., стр. 156 гв. сп. Погиб в бою 06.07.1943 г. Пох. с. Лучки Беленихинского р-на Курской обл., братская мог. Осн. ЦАМО: оп. 18003, д. 560, л. 58.

ШАЙКИН Николай Дмитриевич, род. в 1920 г., русский. Ряд. Погиб в плену 20.05.1942 г. Осн. РВК: д. 10, 1951 г.

ШАКОВ Джамбот Нахович, род. в 1913 г., а. Блечепсин Кошехабльского р-на Краснодарского кр., адыгеец. Призван в ВС в 1941 г. С-т, стр. Пропал без вести 00.04.1943 г Осн. ЦАМО: оп. 977520, д. 147, л. 209 об.

ШАКОВ Забит Нахович, род. в 1920 (1916) г., а. Блечепсин Кошехабльского р-на Краснодарского кр., адыгеец. Призван в ВС в 1939 г. Ряд., артиллерист 219 сп. Пропал без вести 00.05.1943 г. Осн. ЦАМО: оп. 977520, д. 908, л. 34 об.

ШАКОВ Пшимаф Салихович, род. в 1900 г., а. Блечепсин Кошехабльского р-на Краснодарского кр., адыгеец. Призван в ВС в 1942 г. Ряд., стр. Пропал без вести 00.04.1943 г Осн. ЦАМО: оп. 977520, д. 147, л. 209 об.

ШАКОВ Рамазан Каспулетович, род. в 1921 г., а. Блечепсин Кошехабльского р-на Краснодарского кр., адыгеец. Призван в ВС в 1942 г. Ряд., стр. 32 мотоп, 1 рота. Пропал без вести 00.04.1943 г. Осн. ЦАМО: оп. 977520, д. 147, л. 208 об.

ШАКОВ Шиханчерий (Шханчерий) Умарович, род. в 1900 (1905) г., а. Блечепсин Кошехабльского р-на Краснодарского кр., адыгеец. Призван в ВС в 1941 г. Ряд., стр. Пропал без вести 00.04.1943 г. Осн. ЦАМО: оп. 977520, д. 147, л. 209.

ШАЛАХОВ Нох Махмудович, род. в а. Блечепсин Кошехабльского р-на Краснодарского кр. Ком. отд. 279 п ВВ НКВД. Пропал без вести 10.08.1942 г. Осн. ЦАМО: оп. 18001, д. 360, л. 228.

ШАМАРОВ Иван Матвеевич, род. в 1891 г. Ряд. Пропал без вести 00.03.1943 г. Осн. РВК: кн. выд. тзв., Ш-43.

ШАПОВАЛОВ Григорий Иванович, род. в 1923 г., х. Семено-Макаровский Кошехабльского р-на Краснодарского кр. Призван в ВС в 1941 г Ряд., стр. в/ч 23623. Пропал без вести 00.09.1943 г. в р-не г Сталинграда. Осн. ЦАМО: оп. 977520, д. 147, л. 212.

ШАПОВАЛОВ Федор Иванович, род. в 1912 г., Кошехабльский р-н Краснодарского кр., русский. С-т, стр. п/п 23756 «А» (17376 «Т»). Пропал без вести 00.02.1944 г. в р-не г. Новороссийска Краснодарского кр. Осн. ЦАМО: оп. 977520, д. 3420, л. 15.

ШАПОШНИКОВ Владимир Михайлович, род. в 1901 г х. Игнатьевский Кошехабльского р-на Краснодарского кр. Призван в ВС в 1941 г Ряд., стр. п/п 1965. Пропал без вести 00.04.1943 г. Осн. ЦАМО: оп. 977520, д. 147, л. 211.

ШАПОШНИКОВ Иван Николаевич, род. в 1902 г., ст-ца Костромская Мостовского р-на Краснодарского кр. Ряд. Пропал без вести 00.07 1942 г Осн. РВК: д. 24, 1945 г л. 55.

ШАРОВ Давлетчерий Джамботович, род. в 1914 г а. Блечепсин Кошехабльского р-на Краснодарского кр., адыгеец. Призван в ВС в 1938 г. Ряд., стр. Пропал без вести 00.04.1943 г Осн. ЦАМО: оп. 977520, д. 147, л. 209.

ШАРОВ Салех Аминович, род. в 1905 г., адыгеец, рядовой. Погиб в бою 05.01.1944 г. Пох. к-з «За урожай» Б-Белозерского р-на Запорожской обл. Осн. РВК: д. 24, 1945 г л. 75.

ШАРОВ Юсуф Закирович, род. в 1919 г Кошехабльский р-н Краснодарского кр. Ряд., стр. 640 сп, 147 сД. Погиб в бою 22.01.1943 г Пох. 1 км сев. пос. Синявинского Ленинградской обл. Осн. ЦАМО: оп. 18001, д. 161, д. 14.

ШАТАЛОВ Андрей Сергеевич, род. в 1909 г., х. Гидроицкий Вольненского с/с Кошехабльского р-на Краснодарского кр., русский. Ст. с-т нач. радиостанции 665 ап, 218 сД. Погиб в бою 14.05.1944 г. Пох. зап. окр. г. Луцк, с. Красное, квадрат х 24300, У-79300 Волынской обл. Осн. ЦАМО: оп. 18002, д. 404, л. 58.

ШАТАЛОВ Иван Петрович, род. в 1913 г., х. Дмитриевский Кошехабльского р-на Краснодарского кр., русский. Мл. л-т, ком. вз-да 74 зап. сп. Пропал без вести 00.07.1941 г Осн. ЦАМО: список, Ш-54.

ШАТОХИН Николай Николаевич, род. в 1922 г Ряд. 67 сп. Умер от ран 03.02.1944 г. Пох. в Ленинградской обл. (сохранилась только половина извещения). Осн. РВК: д. 21, 1943 г., л. 73.

ШАТСКИЙ Федор Лукич. Рядовой. Погиб в бою 26.05.1943 г. Пох. ст-ца Крымская Краснодарского кр. Осн. ЦАМО: оп. 18002, д. 671, л. 107

ШАХОВ Джейраслам Каншанович, род. в 1897 г., Кошехабльский р-н Краснодарского кр. Ряд., стр. 589 сп, 216 сД. Погиб в бою 26.07 1944 г. Пох. южн. окр. М. Скапишкис, Литва. Осн. ЦАМО: оп. 18002, д. 671, л. 107.

ШАХОВ Иван, род. в 1910 г., с. Натырбово Кошехабльского р-на Краснодарского кр. Ряд. Погиб в плену 19.12.1942 г Пох. в лагере военнопленных г Славута. Осн. ЦАМО: оп. 18003, д. 590, л. 59.

ШАХОВ Иван Васильевич, род. в 1910 г., с. Натырбово Кошехабльского р-на Краснодарского кр. Ряд. ППС 972. Пропал без вести 00.07.1943 г Осн. ЦАМО: оп. 977520, д. 968, л. 170 об.

ШВЕЦОВ Иван Петрович, род. в 1918 г., ст. Новогероинск Ново-Александровского р-на. Ст-на. Пропал без вести 00.03.1943 г. Осн. ЦАМО: оп. 977520, д. 253, л. 191.

ШЕБЗУХОВ Амин Асланбекович, род. в 1920 г Ряд. в/ч 7778. Погиб в бою в 1941 г. Пох. г Бобруйск, Белоруссия. Осн. РВК: д. 10, 1950 г., л. 59.

ШЕБЗУХОВ Хаджипаго (Хажпак) Хаджиметович, род. в 1905 г. Ряд. Пропал без вести 00.03.1943 г Осн. РВК: кн. выд. изв., Ш-50.

ШЕВАЦУКОВ Апас Магаметович (Махамчериевич), род. в 1891 г., а. Джерокай Кошехабльского р-на Краснодарского кр. Ряд., стр. Пропал без вести 00.04.1943 г Осн. ЦАМО: оп. 18004, д. 540, л. 160.

ШЕВОЦУКОВ Асламбек Магимчерович, род. в 1903 г., а. Джерокай Кошехабльского р-на Краснодарского кр. Ряд., стр. Пропал без вести 00.04.1943 г. Осн. ЦАМО: оп. 18004, д. 540, л. 160.

ШЕВОЦУКОВ Кадыр Магаметович, род. в 1896 г., а. Джерокай Кошехабльского р-на Краснодарского кр. Ряд. Пропал без вести 00.07.1942 г. Осн. РВК: кн. выд. изв., Ш-87.

ШЕВАЦУКОВ Карим Сафарович, род. в 1922 г., а. Джерокай Кошехабльского р-на Краснодарского кр. Ряд., стр. Пропал без вести 00.06.1943 г. Осн. ЦАМО: оп. 18004, д. 540, л. 160.

ШЕВАЦУКОВ Меджит Шелахович (Шелихович), род. в 1920 г., Кошехабльский р-н Краснодарского кр., адыгеец. Ряд., стр. 466 сп, 125 сД. Погиб в бою 27.02.2942 г. Пох. г. Колпино Ленинградской обл. Болканы, братское кладб., мог. 35. Осн. ЦАМО: оп. 818883 с, д. 252, л. 16.

ШЕВАЦУКОВ Мурат Шелехович (Шелафович), род. в 1912 (1911) г., Кошехабльский р-н Краснодарского кр., адыгеец. Ряд., ездовой 33 гв. ап, 14 гв. сД, 3 ТА. Пропал без вести 06.02.1943 г. Осн. ЦАМО: оп. 18001, д. 659, л. 127.

ШЕВАЦУКОВ Самимчерий Бачмирзович, род. в 1913 г., а. Джерокай Кошехабльского р-на Краснодарского кр. Л-т, ком. вз-да 150 пб, 8 ур. Пропал без вести 00.09.1941 г. Осн. ЦАМО: оп. 11458, д. 476, л. 9 об.

ШЕВАЦУКОВ Сафербий Хахумович, род. в 1925 г., Кошехабльский р-н Краснодарского кр. Л-т, Ком. роты 351 сД, 1157 сп. Погиб в бою 14.02.1943 г. Пох. ст-ца Брынковская Краснодарского кр. Осн. ЦАМО: оп. 18001, д. 774, л. 182.

ШЕВАЦУКОВ Трам Шалихович, род. в 1906 г., а. Джерокай Кошехабльского р-на Краснодарского кр. Ряд., стр. Пропал без вести 00.08.1944 г. Осн. ЦАМО: оп. 18004, д. 540, л. 160.

ШЕВАЦУКОВ Хасамбий Бечмирзович, род. в 1916 г., адыгеец. Ряд. 85 Д. Пропал без вести в 1943 г. в р-не Ярославского шоссе г. Москвы. Осн. РВК: д. 10, 1956 г., л. 147.

ШЕВОЦУКОВ Сагид Хаджибирамович, род. в 1907 г., а. Джерокай Кошехабльского р-на Краснодарского кр. Ряд., стр. Пропал без вести 00.04.1943 г. Осн. ЦАМО: оп. 18004, д. 540, л. 160.

ШЕВЕЛЕВ Георгий Тихонович, род. в 1908 г., х. Вольный Кошехабльского р-на Краснодарского кр. Ряд., стр. 606 сп. Умер от ран в ЭВГ 3213 10.12.1943 г. Пох. г. Сочи Краснодарского кр. Осн. ЦАМО: оп. 18002, д. 55, л. 83.

ШЕВЕЛЕВ Егор Тихонович, род. в 1907 г. Умер от ран в 1943 г. Пох. в госпитале г. Сочи. Осн. РВК: д. 24, 1945 г. л. 79.

ШЕВЕЛЕВ Иван Петрович, род. в 1918 г., Вольненский с/с Кошехабльского р-на Краснодарского кр. Ряд. п/п 160. Пропал без вести 00.10.1941 г. Осн. ЦАМО: оп. 18002, д. 1354, л. 50 об.

ШЕВЕРЕЕВ ? , ?, род. в 1898 г. Повокревский с/с Ростовской обл. Ряд., стр. Пропал без вести 00.12.1944 г. Осн. ЦАМО: оп. 977520, д. 118, л. 23.

ШЕВКУЕВ Наиб Хаджибиевич, род. в 1907 г., адыгеец. Ряд. Пропал без вести 00.06.1943 г. Осн. РВК: д. 10, 1950 г., л. 498.

ШЕВЦОВ Аким Григорьевич, род. в х. Казенно-Кужорский Кошехабльского р-на Краснодарского кр. п/п 543, сп 1155, 9 рота. Погиб в бою 24.06.1944 г. Пох. д. Калиновка Дубровенского р-на Витебской обл. Осн. сообщение Витебского РВК через КВК исх. № 4/167 от 07.02.1992 г.

ШЕВЧЕНКО Алексей Харитонович, род. в 1904 (1900) г., ст-ца Темиргоевская Курганинского р-на Краснодарского кр. Ряд., стр. Пропал без вести 00.05.1943 г. Осн. ЦАМО: оп. 977520, д. 147, л. 207 об.

ШЕВЧЕНКО Павел Тихонович, род. в 1895 г., ст-ца Лабинская Лабинского р-на Краснодарского кр. Призван в ВС в 1941 г. Ряд., рабочий б-на в/ч 500, п/я 100. Пропал без вести 00.04.1943 г. Осн. ЦАМО: оп. 977520, д. 147, л. 206 об.

ШЕВЧЕНКО Стефан (Степан) Митрофанович, род. в 1912 г., с. Натырбово Кошехабльского р-на Краснодарского кр. Ряд., стр. Пропал без вести 00.04.1943 г. в р-не г. Керчи. Осн. ЦАМО: оп. 977520, д. 118, л. 23 об.

ШЕГУШЕВ Абубечир Челеметович, род. в 1907 г., а. Кошехабль Кошехабльского р-на Краснодарского кр.: адыгеец. Ряд. стр. Пропал без вести 00.04.1943 г. Осн. ЦАМО: оп. 977520, д. 118, л. 24.

ШЕГУШЕВ Адалчерий Камбулетович, род. в 1916 г., а. Блечепсин Кошехабльского р-на Краснодарского кр., адыгеец. Призван в ВС в 1938 г. Ряд., стр. в/ч 357272 (так в докум.). Пропал без вести 00.04.1943 г. Осн. ЦАМО: оп. 977521, д. 472, л. 149 об.

ШЕГУШЕВ Айса Асхадович, род. в 1915 (1910) г., а. Блечепсин Кошехабльского р-на Краснодарского кр., адыгеец. Призван в ВС в 1941 г. Ряд., стр. п/п 28042 «Э». Погиб в бою 17.02.1944 г. Пох. д. Поддарье Поддарьевского р-на Ленинградской обл. Осн. ЦАМО: оп. 977520, д. 147, л. 209.

ШЕГУШЕВ Ильяс Асхадович, род. в 1907 г., а. Блечепсин Кошехабльского р-на Краснодарского кр., адыгеец. Призван в ВС в 1941 г Ряд., стр. Пропал без вести 00.04.1943 г Осн. ЦАМО: оп. 977520, д. 147, л. 209.

ШЕГУШЕВ Касим (Тасим) Адамович, род. в 1918 г Кошехабльский р-н Краснодарского кр., адыгеец. Призван в ВС в 1939 г. Ряд., стр. Пропал без вести 05.04.1943 г Осн. ЦАМО: оп. 977521, д. 586, л. 343.

ШЕГУШЕВ Магомет Асхадович, род. в 1906 г., а. Блечепсин Кошехабльского р-на Краснодарского кр., адыгеец. Призван в ВС в 1941 г. Ряд., стр. п/п 28042 «Э». Пропал без вести 00.03.1942 г Осн. ЦАМО: оп. 977522, д. 285, л. 666.

ШЕГУШЕВ Михаил (Мухарбий) Казбулетович, род. в 1925 г Кошехабльский р-н Краснодарского кр., адыгеец. Ряд., наводчик 107 осбр, 18 А. Погиб в бою 18.09.1943 г. Пох. с. Глебовка Кущевского р-на Краснодарского кр. Осн. ЦАМО: оп. 18001, д. 930, т. 9.

ШЕГУШЕВ Нурбий Комбулетович, род. в 1922 г., а. Блечепсин Кошехабльского р-на Краснодарского кр., адыгеец. Призван в ВС в 1939 г С-т. Погиб в бою 22.02.1944 г. в р-не г. Львова. Осн. ЦАМО: оп. 977521, д. 472, л. 149 об.

ШЕГУШЕВ Теучеж Якубович, род. в 1916 г., а. Блечепсин Кошехабльского р-на Краснодарского кр., адыгеец. Ряд., кавалерист. Пропал без вести 00.04.1942 г. Осн. ЦАМО: оп. 977520, д. 310, л. 24.

ШЕГУШЕВ Хамзет Татуович, род. в 1906 г. (1908 г.), а. Кошехабль Кошехабльского р-на Краснодарского кр., адыгеец. Ряд., стр. Пропал без вести 00.04.1943 г. Осн. ЦАМО: оп. 18004, д. 540, л. 158 об.

ШЕИН Ефим Иванович, род. в 1906 г с. Натырбово Кошехабльского р-на Краснодарского кр. Ряд., стр. Пропал без вести 00.03.1943 г Осн. ЦАМО: оп. 18004, д. 526, л. 195.

ШЕЙКИН Михаил Сергеевич, род. в 1903 г., ст-ца Родниковская Курганинского р-на Краснодарского кр. Ряд., стр. Пропал без вести 00.02.1943 г., Осн. ЦАМО: оп. 18004, д. 2209, л. 175.

ШЕЛЕГЕДА Владимир Васильевич, род. в 1914 г., с. Успенка Краснодарского кр. Ряд. Пропал без вести 00.03.1943 г Осн. ЦАМО: оп. 977520, д. 253, л. 191.

ШЕМЕНОВ Георгий Иванович, род. в с. Штурбино Красногвардейского р-на Краснодарского кр. Гв. ряд., пулеметчик 55 гв. сД. Погиб в бою 14.01.1945 г Пох. пос. Ясное Нестеровского р-на, Польша. (сев.-зап. окр. г Гроссе Тракенен, Восточная Пруссия). Осн. сообщение Нестеровского РВК Калининградской обл., исх. № 44 от 29.01.1990 г

ШЕОЖЕВ Пшимаф Абакирович, род. в 1910 г., Краснодарский кр. Ряд., регулировщик 32 оДЭБ, 9 А. Пропал без вести 10.07 1942 г в р-не Контемировки-Богучар. Осн. ЦАМО: оп. 818883, д. 82, д. 67 об.

ШЕРЕМУКОВ Исоор Солифович, род. в 1898 г., Краснодарский кр. Ряд., стр. 59 гсД. Погиб в бою 18.05.1943 г Пох. с. Привольное Ворошиловской обл. Осн. ЦАМО: оп. 18001, д. 175, л. 60.

ШЕСТАКОВ Георгий Антонович, рядовой. Пропал без вести в 1943 г. Осн. сообщение Краснодарского КВК от 20.05.1992 г.

ШЕСТАКОВ Иван Никифорович, род. в 1895 (1896) г., с. Натырбово Кошехабльского р-на Краснодарского кр. Призван в ВС в 1941 г. Ряд., стр. Пропал без вести 20.05.1942 г. Осн. ЦАМО: оп. 18004, д. 1251, л. 229.

ШЕСТАКОВ Степан Кондратьевич. Ряд., стр. 221 сп. Погиб в бою 20.01.1944 г Пох. с. Соломки Николаевской обл. Осн. РВК: д. 24, 1945 г., л. 77

ШЕСТУХИН Андрей Тихонович, род. в 1902 г., с. Шедровка Шедровского с/с Ростовской обл. Ряд., стр. Пропал без вести 00.04.1943 г Осн. ЦАМО: оп. 977520, д. 684, л. 219.

ШИВОЦУКОВ Авка Лукерович, род. в 1890 г., Кошехабльский р-н Краснодарского кр. Ряд., стр. 189 зсп, 56 А. Погиб в бою 02.01.1943 г. (умер от ран в ЭВГ № 4292). Пох. с. Джубга Туапсинского р-на Краснодарского кр. Осн. ЦАМО: оп. 18001, д. 641, л. 45.

ШИКОВ Асланчерий Шабанович (Шагубович), род. в 1910 г., а. Кошехабль Кошехабльского р-на Краснодарского кр., адыгеец. Ряд., стр. Пропал без вести 00.04.1943 г Осн. РВК: кн. выд. изв., Ш-62.

ШИКОВ Зубер Магамедович (Мухамедович), род. в 1923 г., а. Блечепсин Кошехабльского р-на Краснодарского кр., адыгеец. К-н. Погиб в бою 30.07 1943 г. Пох. ст-ца Неберджаевская Краснодарского кр. Осн. ЦАМО: список, Ш-129.

ШИКОВ Каральбий Болетович (Булатович), род. в 1921 г., Кошехабльский р-н Краснодарского кр., адыгеец. Ряд., стр. 58 гв. сп. Пропал без вести 22.02.1943 г Осн. ЦАМО: оп. 18001, д. 153, л. 111.

ШИКОВ Муса Увжукович, род. в 1915 (1916) г., Кошехабльский р-н Краснодарского кр., адыгеец. С-т 856 сп. Умер от ран 26.07 1943 г в ЭВГ № 1145. Пох. г Тула, гор. кладб., мог № 274. Осн. ВМА: ф. 1145, оп. 1, д. 7, л. 77, хр. 10.

ШИКОВ Мухарбий Хаджисуфович, род. в 1919 г., а. Блечепсин Кошехабльского р-на Краснодарского кр., адыгеец. Призван в ВС в 1941 г Ряд., стр. п/я 115. Пропал без вести 00.04.1943 г Осн. ЦАМО: оп. 977520, д. 147, л. 208 об.

ШИКОВ Нурдин Масхудович. Рядовой п/п 48501. Погиб в бою 10.09.1943 г. Пох. 1,5 км сев. х. Ленинский Краснодарского кр. Осн. РВК: д. 10, 1956 г., л. 72.

ШИКОВ Теун Фицевич, род. в 1910 г адыгеец. Ряд., стр. Пропал без вести 00.04.1943 г Осн. РВК: д. 10, 1956 г., л. 72.

ШИКОВ Туган Астамирович (Астемирович), род. в 1905 (1894) г., а. Блечепсин Кошехабльского р-на Краснодарского кр. Ряд., стр. Пропал без вести 00.02.1944 г. в р-не г Ростова-на-Дону. Осн. ЦАМО: оп. 977520, д. 327, л. 72.

ШИКОВ Хаджибечир (Хаджибачир) Астимирович, род. в 1898 г., а. Блечепсин Кошехабльского р-на Краснодарского кр., адыгеец. Призван в ВС в 1941 г. Ряд., минометчик 32 мотоп, 1 рота. Пропал без вести 00.04.1943 г Осн. ЦАМО: оп. 977520, д. 147, л. 208 об.

ШИКОВ Хаджисуф Хабатович, род. в 1891 г., а. Блечепсин Кошехабльского р-на Краснодарского кр., адыгеец. Призван в ВС в 1941 г. Ряд., стр. 862 сп, 197 сД. Пропал без вести 00.04.1943 г Осн. ЦАМО: оп. 977520, д. 147, л. 208 об.

ШИЛОВ Георгий Петрович, род. в 1821 г., с. Натырбово Кошехабльского р-на Краснодарского кр. Призван в ВС в 1941 г. Ряд., стр. Пропал без вести 00.12.1941 г. Осн. ЦАМО: оп. 977522, д. 137, л. 22.

ШИЛОВ Николай Кузьмич, род. в 1903 г с-з Элит Натырбовского с/с Кошехабльского р-на Краснодарского кр., русский. Ст. с-т, зав. столовой. Умер от ран 20.03.1945 г. в МЭП № 38. Пох. г Рязань Скорбященское кладб., мог № 92. Осн. ЦАМО: оп. 18003, д. 926, л. 126.

ШИМАК Алексей Григорьевич. Погиб в бою 24.02.1942 г Пох. между деревнями Большой и Малый Ужин Пензенской обл. Осн. РВК: д. 21, 1944 г., л. 175.

ШИНКАРЕНКО Иван Семенович, род. в 1910 г., х. Казенный Кошехабльского р-на Краснодарского кр., русский. Ряд., стр. 1135 сп, 339 сД. Погиб в бою 16.04.1945 г. Пох. г. Франк-Фурт, сев.-вост. 4 км, мог № 8, Германия. Осн. ЦАМО: оп. 18003, д. 876, л. 65.

ШИНОВ Тсун Фицович, род. в 1910 г а. Джерокай Кошехабльского р-на Краснодарского кр. Ряд., стр. Пропал без вести 00.04.1943 г Осн. ЦАМО: оп. 18004, д. 540, л. 160.

ШИПИЛОВ Тихон Никифорович, род. в 1917 г., с. Натырбово Кошехабльского р-на Краснодарского кр. С-т, связист. Пропал без вести 00.04.1943 г Осн. ЦАМО: оп. 977520, д. 118, л. 22 об.

ШИРОВ Бахчерий Ажигоевич, адыгеец. Мл. с-т. Погиб в бою 06.04.1945 г Пох. х. Гладшмиде, вост. окр. Венигиобург. Осн. РВК: д. 10, 1950 г л. 147

ШИРШОВ Иван Максимович, род. в 1925 г., Кошехабльский р-н Краснодарского кр. Ряд., стр. 1331 сп, 318 сД. Погиб в бою 01.11.1943 г в р-не Керченского залива (море). Осн. ЦАМО: оп. 18002, д. 61, л. 67

ШИХАЧЕВ Исхак Учужукович. Ряд. п/п 41455. Погиб в бою 26.09.1943 г. Пох. юго-вост. х. Веселовка пос. Черноморский Темрюкского р-на Краснодарского кр. Осн. сообщение Темрюкского РВК Краснодарского кр. от 13.02.1990 г.

ШИХМОРЗЕЕВ Амин Шахтерович, род. в 1905 г., а. Кошехабль Кошехабльского р-на Краснодарского кр. Ряд., путеец 3 овждб, 29 ождбр. Пропал без вести 28.07.1942 г. во время отхода, при заграждении ж. д. участка Н-Донецкая. Осн. ЦАМО: оп. 18001, д. 289, л. 8.

ШИШКИН Петр Ильич, род. в 1912 г., Шурагельский уч., Карская обл., Турция. Русский. Призван в ВС в 1941 г. Ряд., разведчик. Пропал без вести 00.04.1943 г. Осн. ЦАМО: оп. 977521, д. 510, л. 274.

ШИШКОВ Аслангерий Шогибович, род. в 1910 г., а. Кошехабль Кошехабльского р-на Краснодарского кр. Ряд. Пропал без вести 00.04.1943 г. Осн. ЦАМО: оп. 977520, д. 118, л. 24.

ШИШКОВ Асперб Туркович, род. в 1921 г., Кошехабльский р-н Краснодарского кр. Ряд., пулеметчик 26 отд. курсантская сбр. Пропал без вести 13.02.1942 г в р-не д. Бородино Старо-Русского р-на Ленинградской обл. Осн. ЦАМО: оп. 818883 с, д. 1307, л. 14.

ШИШХОВ Дзепш Баранатович, род. в 1902 г., а. Егерухай Кошехабльского р-на Краснодарского кр. Ряд., стр. 696 сп, 383 сД. Погиб в бою 26.07.1942 г. в р-не г. Батайска (оставлен на поле боя). Осн. ЦАМО: оп. 818883 с, д. 903, л. 87 об.

ШИШХОВ Ильяс Бижукович, род. в 1918 (1912) г., а. Егерухай Кошехабльского р-на Краснодарского кр. Призван в ВС в 1941 г Ряд., стр. Пропал без вести 00.04.1943 г. Осн. ЦАМО: оп. 977520, д. 147, л. 208 об.

ШИШХОВ Магамед Бечирович, род. в 1924 г., а. Егерухай Кошехабльского р-на Краснодарского кр. Ряд., стр. Пропал без вести 00.05.1943 г. Осн. РВК: кн. выд. изв., Ш-109.

ШИШОВ Адальгерий Закиреевич, род. в 1906 г., а. Блечепсин Кошехабльского р-на Краснодарского кр. Ряд., стр. 647 сп, 216 сД. Погиб в бою 05.02.1945 г. Пох. д. Шенайх, р-н г. Орнета, Эльблонгское воеводство, Польша. Осн. ЦАМО: оп. 18003, д. 580, л. 162.

ШИШОВ Азамат Закиреевич, род. в 1921 (1917) г., а. Блечепсин Кошехабльского р-на Краснодарского кр., адыгеец. Призван в ВС в 1939 г. Ст-на, кавалерист. Пропал без вести 00.04.1943 г. Осн. ЦАМО: оп. 977520, д. 147, л. 209 об.

ШИШОВ Аскарбий Аюбович (Ахобович), род. в 1913 г., а. Блечепсин Кошехабльского р-на Краснодарского кр., адыгеец. Призван в ВС Староминским РВК. С-т, ком. отд. 1 сб, 176 гв. сп, 59 гв. сД. Погиб в бою 26.04.1944 г. Пох. с. Копани Бендеровского р-на Кишиневской обл. Осн. ЦАМО: оп. 18002, д. 459, л. 6 об.

ШИШОВ Ибрагим Закреевич (Закиреевич), род. в 1924 г., Кошехабльский р-н Краснодарского кр., адыгеец. Ряд., разведчик 338 гв. сп, 117 гв. сбД. Погиб в бою 07.01.1945 г Пох. с. Ханча, Сандомирского уезда, братская мог. № 1, Польша. Осн. ЦАМО: оп. 18003, д. 1328, л. 251.

ШИШОВ Магомет Яхьяевич, род. в 1913 (1914) г., а. Блечепсин Кошехабльского р-на Краснодарского кр., адыгеец. Призван в ВС в 1939 г. Ряд., кавалерист. Пропал без вести 00.04.1943 г. Осн. ЦАМО: оп. 977529, д. 147, л. 209.

ШИШОВ Михаил Николаевич, род. в 1908 г., ст-ца Костромская Костромского р-на Краснодарского кр. Призван в ВС в 1941 г. Ряд., стр. Пропал без вести 00.05.1943 г. Осн. ЦАМО: оп. 977520, д. 908, л. 4.

ШИШОВ Салих Келеметович, род. в 1901 (1902) г., а. Блечепсин Кошехабльского р-на Краснодарского кр., адыгеец. Призван в ВС в 1941 г Ряд., мотоциклист, 2-й мотополк, 2 рота (ппс 834). Пропал без вести 00.04.1943 г. Осн. РВК: кн. выд. изв. Ш-81.

ШИШОВ Сергей Яковлевич, род. в 1914 г., Кошехабльский р-н Краснодарского кр. Ряд., стр. 9 пД. Умер от ран 08.06.1945 г. в ЭВГ № 5343. Пох. г. Ростов-на-Дону, братск. кладб., мог № 93. Осн. ЦАМО: оп. 18003, д. 1104, л. 201.

ШИШОВ Хаджибий Келеметович (Канаметович), род. в 1903 (1905) г., а. Блечепсин Кошехабльского р-на Краснодарского кр., адыгеец. Призван в ВС в 1941 г Ряд., стр. 54 сп. Пропал без вести 00.04.1943 г. Осн. ЦАМО: оп. 977520, д. 147, л. 209 об.

ШИШОВ Хаджи-Мурат Келеметович, род. в 1908 г., а. Блечепсин Кошехабльского р-на Краснодарского кр., адыгеец. Призван в ВС в 1941 г Майор. Пропал без вести 00.04.1942 г. Осн. ЦАМО: оп. 818883с, д. 1120, л. 137

ШИШОКОВ Пшимаф Пшиготович, род. в 1912 г., а. Егерухай Кошехабльского р-на Краснодарского кр. Призван в ВС в 1941 г Ряд. Пропал без вести 00.04.1943 г. Осн. ЦАМО: оп. 977520, д. 147, л. 208.

ШИШХОВ Аскарбий Турнович, род. в 1923 г., а. Егерухай Кошехабльского р-на Краснодарского кр. Призван в ВС в 1941 г. Л-т. Пропал без вести 00.04.1943 г. Осн. ЦАМО: оп. 977520, д. 147, л. 208.

ШИСЯНОВ Николай Андреевич, род. в 1919 (1914) г., х. Безладный Натырбовского с/с Кошехабльского р-на Краснодарского кр., русский. С-т, пом. ком. вз-да. Пропал без вести 00.04.1942 г. Осн. ЦАМО: оп. 977520, д. 680, л. 70 об.

ШИЯНОВ Николай Антонович, род. в 1918 г., Краснодарский кр. С-т, ком. отд. 1161 сп, 351 сД. Погиб в бою 01.03.1942 г. Пох. с. Добровольное Близнецовского р-на Харьковской обл. Осн. ЦАМО: оп. 818883 с, д. 1358, л. 55.

ШКАТУЛА Аврам Трофимович, род. в 1899 г., г. Новороссийск Краснодарского кр. Ряд. 197 сД, 63 А. Пропал без вести 24.08.1942 г. Осн. ЦАМО: оп. 818883 с, д. 1447, л. 41.

ШКОЛА Владимир Гаврилович, род. в 1912 г., Кошехабльский р-н Краснодарского кр. Мл. л-т, ком сан. роты 110 осб, 74 сД. Пропал без вести 05.10.1941 г. Осн. ЦАМО: оп. 11458, д. 30, л. 8.

ШКОЛА Николай Петрович, род. в 1922 г., Кошехабльский р-н Краснодарского кр. Ряд., стр. 723 сп, 395 сД. Пропал без вести 22.07.1942 г. в р-не г. Ростова. Осн. ЦАМО: оп. 18001, д. 550, л. 3.

ШКОЛА Павел Гаврилович, род. в 1905 г., русский. Ряд., в/ч 297. Пропал без вести 00.09.1943 г. Осн. РВК: д. 10, 1950 г., л. 289.

ШКУЛЕПА (ШКУЛЕПИН) Гордей Агафонович, род. в 1917 г., с. Натырбово Кошехабльского р-на Краснодарского кр., русский. Ряд., повар. Пропал без вести 00.03.1943 г. Осн. ЦАМО: оп. 18004, д. 526, л. 196.

ШКУЛЕПА Иван Изотович, род. в 1909 г., с. Натырбово Кошехабльского р-на Краснодарского кр. Призван в ВС в 1941 г. Ряд., стр. Пропал без вести 00.05.1943 г. Осн. ЦАМО: оп. 977520, д. 908, л. 4.

ШЛЮЕВ Михаил Александрович, род. в 1925 г. Призван в ВС Калининским ГВК. Ряд. Погиб в бою в 1945 г. Пох. г. Калининград. Осн. РВК: д. 24, 1945 г., л. 17.

ШЛЯХОВОЙ Александр Маркович, род. в 1911 г., русский. Мл. с-т. Пропал без вести 00.11.1943 г. Осн. РВК: д. 24, 1945 г., л. 18.

ШМАТЕНКО Кирилл Андреевич, род. в 1910 г., х. Игнатьевский Кошехабльского р-на Краснодарского кр. Призван в ВС Ордубатским РВК. Ряд., стр. 93 сп, 76 сД. Погиб в бою 07.04.1942 г. Пох. с. Муром Волчанского р-на Харьковской обл. Осн. ЦАМО: оп. 818883 с, д. 846, л. 124.

ШМАТОВ Матвей Иванович, род. в 1906 г., ст-ца Рашеватская Ставропольского кр. Призван в ВС в 1941 г. Ряд., стр. Пропал без вести 00.04.1943 г. в р-не г. Полтавы, Украина. Осн. ЦАМО: оп. 977520, д. 147, л. 212 об.

ШМАТОК Иван Миронович, род. в 1906 г., г. Чернигов Черниговской обл. Ряд., стр. Пропал без вести 00.02.1943 г. Осн. ЦАМО: оп. 18004, д. 488, л. 44.

ШОВГЕНОВ Амин Аслангериевич, род. в 1914 г., а. Блечепсин Кошехабльского р-на Краснодарского кр., адыгеец. Ст. с-т, пом. ком. вз-да 161 сп, 5 рота, 2 сб (п/п 163). Пропал без вести 00.04.1943 г. Осн. ЦАМО: оп. 977520, д. 147, л. 208 об.

ШОВГЕНОВ Ахмед Татлюстанович, род. в 1916 (1914) г., адыгеец. Ряд., стр. Пропал без вести 00.04.1943 г. Осн. ЦАМО: оп. 977520, д. 857, л. 70.

ШОВГЕНОВ Болет Темботович, род. в 1908 г., а. Блечепсин Кошехабльского р-на Краснодарского кр., адыгеец. Призван в ВС в 1941 г. Ряд., стр. Пропал без вести 00.06.1943 г. Осн. РВК: кн. выд. изв., Ш-107.

ШОВГЕНОВ Ильяс Ибрагимович, род. в 1907 г., а. Блечепсин Кошехабльского р-на Краснодарского кр., Призван в ВС в 1941 г. Ряд., стр. 481 сп, 320 сД (32 гв. каз. п.). Погиб в бою 29.07.1943 г. Пох. (г. Амбросиевка). с. Елизаветинское Куйбышевского р-на Ростовской обл. Осн. сообщение Донецкого ОВК исх. № 4/10—500 от 20.11.1989 г.

ШОВГЕНОВ Мисост (Муссат) Шолохович, род. в 1898 г., а. Ходзь Кошехабльского р-на Краснодарского кр. Ряд., стр. Пропал без вести 00.07.1941 (1944) г. Осн. РВК: кн. выд. изв., Ш-56.

ШОВГЕНОВ Татлюстан Шолохович, род. в 1914 г., а. Ходзь Кошехабльского р-на Краснодарского кр. Ряд., стр. Пропал без вести 00.04.1943 г. Осн. РВК: кн. выд. изв., Ш-57.

ШОВГЕНОВ Хизир Якубович, род. в 1908 г., а. Кошехабль Кошехабльского р-на Краснодарского кр., адыгеец. Ряд., стр. п/п 13891 «Ж». Пропал без вести в 1945 г. Осн. ЦАМО: оп. 18004, д. 540, л. 158.

ШОВДЫГОВ Меджид Пакович (Паго-вич), род. в 1905 (1908) г., а. Блечепсин Кошехабльского р-на Краснодарского кр., адыгеец. Ряд., разведчик. Пропал без вести 00.04.1943 г. Осн. РВК: кн. выд. изв., Ш-72.

ШОВДЫГОВ Хамид Пагович, род. в 1910 (1892) г., адыгеец. Гв. ряд., стр. п/п 25626. Погиб в бою 06.07 1943 г Пох. с. Луговичи Курской обл, братская мог. Осн. РВК: кн. выд. изв., Ш-71.

ШОВКУЕВ Наиб Хаджибекирович, род. в 1907 г., а. Блечепсин Кошехабльского р-на Краснодарского кр. Ряд., стр. Пропал без вести 00.07.1943 г. Осн. ЦАМО: оп. 977520, д. 968, л. 170 об.

ШОКИХ Николай Дмитриевич, род. в 1920 г. Ряд. 9401 тп. Погиб в плену 20.05.1942 г. Пох. кладб. военнопленных конц. лагеря № 310 (ХД) г. Запорожье (пленен в г. Слоним). Осн. сообщение Краснодарского КВК от 11.08.1992 г.

ШОЛОХОВ Василий Павлович. Ряд. 1015 сп. Погиб в бою 07.05.1945 г. Пох. в Германии. Осн. РВК: д. 21, 1944 г., л. 181.

ШОРОВ Заурбий Аюбович, род. в 1920 г. Адыгейская АО Краснодарского кр., адыгеец. Ст-на, ком. отд. 215 сп, 179 сД. Погиб в бою 24.03.1945 г. Пох. х. Скрандос Руцавского р-на, Латвия. Осн. ЦАМО: оп. 18003, д. 568, л. 90.

ШОРОВ Салех Аминович, род. в 1905 г. Ряд. Погиб в бою 05.01.1944 г. Пох. к-з «За урожай» Б-Белозерского р-на Запорожской обл. Осн. РВК: кн. выд. изв., Ш-129.

ШОРОВ Юсуф Закирович (Закиреевич), род. в 1917 г. С-т. Погиб в бою 22.01.1943 г. в р-не г. Ленинграда. Осн. РВК: кн. выд. изв., Ш-135.

ШТАБИНСКИЙ Михаил Львович, род. в 1909 г., г. Варшава, военврач 2-го ранга. Пропал без вести 00.08.1942 г. Осн. сообщение Фрунзенского РВК г. Москвы № 3/2194 от 30.07.1945 г.

ШТАНЬКО Тихон Андреевич, Кошехабльский р-н Краснодарского кр. Ряд., стр. 807 сп, 304 сД. Погиб в бою 05.01.1944 г. Пох. с. Троица, Янушпольского р-на Житомирской обл., братск. кладбище. Осн. ЦАМО: оп. 18002, д. 99, л. 5.

ШТЕПА Андрей Георгиевич, род. в 1894 г. с. Натырбово Кошехабльского р-на Краснодарского кр. Ряд. Погиб в бою 10.05.1943 г. в р-не г. Москвы. Осн. ЦАМО: оп. 18004, д. 526, л. 196.

ШТЕПА Иван Григорьевич, род. в 1904 г., Кошехабльский р-н Краснодарского кр., русский. Ряд., стр. 987 сп, 226 сД. Погиб в бою 10.01.1943 г. Пох. выс. 0,6 Дубовченский (Дуборловский) р-н Сталинградской обл. Осн. ЦАМО: оп. 18001, д. 209, л. 48 об.

ШТЕПА Сафрон Егорович, род. в 1897 г Кошехабльский р-н Краснодарского кр. Ряд., стр. 404 сп, 176 ксД. Погиб в бою 21.09.1943 г. Пох. ст-ца Раевская Анапского р-на Краснодарского кр. Осн. ЦАМО: оп. 18001, д. 800, л. 118.

ШТЕПА Семен Григорьевич, род. в с. Натырбово Кошехабльского р-на Краснодарского кр. Ряд., шофер 130 атб (130 АТБ). Пропал без вести 20.07.1941 г. Осн. ЦАМО: оп. 818884 с, д. 36, л. 168.

ШТЕПА Тимофей Сафронович, род. в 1921 г., с. Натырбово Кошехабльского р-на Краснодарского кр., русский. Ряд. Умер от ран 04.08.1941 г. в МСБ № 216. Пох. с. Встелесцо, кладб., мог. № 1. Осн. ВММ: ф. 216, оп. 1, д. 2, л. 109, хр. 47.

ШТЕПИН Семен Григорьевич, род. в 1919 г., русский. В/ч 34552 «А». Погиб в бою 00.07.1943 г. Пох. ст-ца Шапсугская Краснодарского кр. Осн. РВК: д. 10, 1950 г., л. 363.

ШТЕПОВ Григорий Иванович, род. в 1905 г., с. Натырбово Кошехабльского р-на Краснодарского кр. Ряд., стр. 1177 сп, 347 сД, 56 А. Пропал без вести 07.12.1941 г. в р-не ст-цы Екатериновка Ростовской обл. Осн. ЦАМО: оп. 818883 с, д. 973, л. 215.

ШУКОВ Нурбий (Нурдим) Масхудович, род. в 1923 (1922) г., а. Ходзь Кошехабльского р-на Краснодарского кр., адыгеец. Ряд. 1159 сп, 351 сД. Погиб в бою 10.02.1943 г. Пох. 1 км сев.-зап. х. Ленинского Варениковского р-на Краснодарского кр. Осн. ЦАМО: оп. 18001, д. 793, л. 127 об.

ШУЛЬГА Иван Корнеевич, род. в 1908 (1903, 1905) г., ст-ца Дондуковская Гиагинского р-на Краснодарского кр. Призван в ВС в 1941 г. Ряд., стр. Пропал без вести 00.04.1943 г. Осн. ЦАМО: оп. 977520, д. 147, л. 213.

ШУЛЬЖЕНКО Иван Иванович, род. в 1921 г., Дмитриевский с/с Кошехабльского р-на Краснодарского кр., русский. С-т, ком. отд. 459 сп, 42 сД, 33 А ЗФ. Погиб в бою 27.06.1943 г. Пох. лес 400 м юго-зап. д. Куркино Всходного р-на Смоленской обл. Осн. РВК: д. 24, 1945 г., л. 83.

ШУЛЬЦ Виктор Николаевич, род. в 1922 г. Ряд. Погиб в бою 19.07.1944 г. Пох. с. Ангелувка Бродского р-на Львовской обл. Осн. РВК: д. 24, 1945 г., л. 71.

ШУМАХОВ Азам (Азат) Магамедович (Магометович), род. в 1911 (1914), а. Ходзь Кошехабльский р-н Краснодарского кр., ряд. Пропал без вести 00.08.1943 г. Осн. РВК: кн. выд. изв., Ш-58.

ШУМАХОВ Галим Магометович, род. в 1905 г., а. Ходзь Кошехабльского р-на Краснодарского кр. Ряд., стр. Пропал без вести 00.04.1943 г. Осн. ЦАМО: оп. 977521, д. 105, л. 248.

ШУМАХОВ Мату Магаметович, род. в 1923 (1905) г., а. Ходзь Кошехабльского р-на Краснодарского кр. Ряд., стр. Пропал без вести 00.11.1943 г. Осн. РВК: кн. выд. изв., Ш-55.

ШУМАХОВ Умар Ельмирзович, род. в 1900 г., адыгеец. Ряд. Пропал без вести 00.08.1942 г. Осн. РВК: д. 10, 1950 г., л. 403.

ШУМИЛОВ Петр Григорьевич, род. в 1922 г., г. Армавир Краснодарского кр. Призван в ВС в 1941 г. Ряд., стр. п/п 18965. Пропал без вести 00.12.1942 г. Осн. ЦАМО: оп. 977520, д. 278, л. 309 об.

ШУМСКИЙ Михаил Иванович, род. в 1923 г., русский. Ряд. Пропал без вести 00.08.1942 г. Осн. РВК: д. 10, 1950 г., л. 458.

ШУМСКИЙ Петр Федорович, род. в 1921 г., х. Игнатьевский Кошехабльского р-на Краснодарского кр. Л-т, ком. вз-да, 19 сп. Пропал без вести 00.07.1941 г. Осн. ЦАМО: список, Ш-55.

ШУРАКОВ Павел Егорович, род. в 1897 г., русский. Ряд. Пропал без вести 00.02.1944 г. Осн. РВК: д. 10, ч. 2, 1951 г.

ШУРОВ Алексей Павлович, род. в 1925 г., Кошехабльский р-н Краснодарского кр. Ряд. 107 осбр, 18 А. Погиб в бою 26.06.1943 г. Пох. на горе Мысхако г. Новороссийска Краснодарского кр. Осн. ЦАМО: оп. 18001, д. 251, л. 133.

ШУРОВ Бех Айсович, род. в 1921 г а. Ходзь Кошехабльского р-на Краснодарского кр. Ряд., минометчик 1376 сп, 417 сД. Погиб в бою 21.12.1943 г. Пох. с. Н-Петровка Белозерского р-на Запорожской обл., братск. кладб. Осн. ЦАМО: оп. 18002, д. 52, л. 63.

ШУРОВ Михаил Алексеевич, род. в 1911 г., ст-ца Абинская Абинского р-на Краснодарского кр. Ряд. п/п 24-60, ч. 150. Пропал без вести 00.04.1943 г. Осн. ЦАМО: оп. 977520, д. 118, л. 24 об.

ШУСУЧЕВ Айса, род. в 1915 г., а. Блечепсин Кошехабльского р-на Краснодарского кр. Ефр., наводчик 1278 сп, 394 сД. Погиб в бою 17.02.1944 г. Пох. д. Поддорье Поддорского р-на Ленинградской обл. Осн. ЦАМО: оп. 18002, д. 170, л. 300.

ШУШОКОВ Пшимаф Пшигутович, род. в 1912 г., адыгеец. Призван в ВС в 1941 г. Ряд. Погиб в бою в 1942 г. в р-не г. Таганрога. Осн. РВК: д. 10, 1957 г., л. 50.

ШХАБАЦЕВ Алим Схадчеревич, род. в 1918 г., а. Блечепсин Кошехабльского р-на Краснодарского кр. Ст. с-т 147 зсп. Пропал без вести 29.10.1944 г. Осн. ЦАМО: оп. 18002, д. 1605, л. 162.

ШХАЛАХОВ ? Махмудович, род. в Кошехабльском р-не Краснодарского кр. Ряд., ком. отд. 279 сп, 11 сД. Пропал без вести 10.08.1942 г. Осн. ЦАМО: оп. 18001, д. 1280, л. 10.

ШХАУМЕЖЕВ Харун Херлиевич, род. в 1896 г., а. Кошехабль Кошехабльского р-на Краснодарского кр. Ряд. Пропал без вести 00.04.1943 г. Осн. ЦАМО: оп. 977520, д. 310, л. 24.

ШХАФИЖЕВ Рамазан Хасанович, род. в 1922 г., а. Джерокай Кошехабльского р-на Краснодарского кр. Ряд. Пропал без вести 00.04.1943 г. Осн. ЦАМО: оп. 18004, д. 540, л. 159.

ШХАЧЕМУКОВ Сагид Нанцович, род. в 1905 г., а. Джерокай Кошехабльского р-на Краснодарского кр. Ряд. Пропал без вести 00.04.1943 г. Осн. ЦАМО: оп. 18004, д. 540, л. 160.

ШХАЧЕМУКОВ Сафар Нухович, род. в 1922 г., а. Джерокай Кошехабльского р-на Краснодарского кр. Ряд. Пропал без вести 00.04.1943 г. Осн. ЦАМО: оп. 18004, д. 540, л. 110.

ЩЕГОЛИХИН Андрей Петрович, род. в 1923 г. Ряд. Пропал без вести в 1943 г. Осн. РВК: д. 10, 1956 г., л. 104.

ЩЕННИКОВ Алексей Александрович, род. в 1923 г., х. Вольный Кошехабльского р-на Краснодарского кр., русский. Призван в ВС в 1941 г. Ряд., стр. п/п 59830. Умер от ран 11.08.1943 г. Пох. г. Тамбов. Осн. ЦАМО: оп. 977520, д. 147, л. 207.

ЩЕТИНИН (ЩИТИНИН) Александр Иванович, род. в 1913 г., г. Воронеж Воронежской обл., русский. Призван в ВС в 1940 г. Ряд., стр. 669 сп. Пропал без вести 00.04.1943 г. Осн. ЦАМО: оп.977520, д. 147, л. 210.

ЩЕТИНИН Василий Иванович, рядовой. Умер от ран 23.11.1943 г. Пох. г. Кисловодск, гор. кладб. Осн. РВК: д. 24, 1945 г., л. 67

ЩЕТИНИН Михаил Иванович, род. в 1920 г., Кошехабльский р-н Краснодарского кр. Ряд., минометчик. Пропал без вести 00.02.1943 г. Осн. ЦАМО: оп. 18004, д. 2196, л. 151.

ЩЕРБОНОСОВ Илья Прокофьевич, род. в 1901 г., ст-ца Дондуковская Гиагинского р-на Краснодарского кр., русский. Ряд. 177 сп. Пропал без вести 00.01.1942 г. Осн. ЦАМО: оп. 18002, д. 761, л. 126.

ЭЙЧИН Петр Яковлевич, род. в 1909 г., х. Красный Кошехабльского р-на Краснодарского кр. Ряд. 75 аспп НКО. Пропал без вести 23.11.1944 г. Осн. ЦАМО: оп. 18002, д. 1612, л. 62.

ЭЛЬДАРОВ Лель Челешбиевич, род. в 1918 г., а. Джерокай Кошехабльского р-на Краснодарского кр. Ряд. Пропал без вести 00.04.1943 г. Осн. ЦАМО: оп. 18004, д. 540, л. 159.

ЭТЛЕШЕВ Мухаджир Хамидович, род. в 1918 г., а. Кошехабль Кошехабльского р-на Краснодарского кр., адыгеец. Призван в ВС в 1941 г. Ряд., стр. Пропал без вести 00.02.1945 г. Осн. ЦАМО: оп. 977520, д. 908, л. 34 об.

ЮАГУЖИЕВ Шабан Альширзович, род. в 1925 г., а. Егерухай Кошехабльского р-на Краснодарского кр. Ряд., стр. 1331 сп, 318 сД. Погиб в бою 18.07 1943 г. Пох. Цемесская долина, 8 км от гор. Новороссийска. Осн. ЦАМО: оп. 18001, д. 294, л. 118.

ЮДИН Серафим Федорович. Ряд. Пропал без вести 00.10.1941 г. Осн. РВК: кн. выд. изв., Ю-4.

ЮЛДАШЕВ Абдукарит, род. в 1921 г., Кошехабльский р-н Краснодарского кр. Ряд., автоматчик 444 сп, 108 сД. Погиб в бою 19.07.1943 г. Пох. 200 м юго-зап. д. Столбичи Болховского р-на Орловской обл. Осн. ЦАМО: оп. 18001, д. 666, л. 139.

ЮНАЛИЕВ Мухамед (Магомет) Мурзатович (Муртазович), род. в 1915 (1916) г., а. Ходзь Кошехабльского р-на Краснодарского кр. Призван в ВС в 1939 г. С-т 48 лбр (п/я 181 «ж»). Погиб в бою 00.11.1942 г Пох. Старое Мурзино холм, Сычевского р-на Смоленской обл, мог. 28, 2 в 7 ряду. Осн. ЦАМО: оп. 18001, д. 215, л. 165.

ЮНАЛИЕВ Рамазан Муртазович, род. в 1918 г., а. Ходзь Кошехабльского р-на Краснодарского кр., адыгеец. Л-т, ком. вз-да 350 сД. Погиб в бою 25.02.1943 г. Осн. РВК: д. 21, 1943 г., л. 115.

ЮНУХОВ Люб Нафицевич, род. в 1912 г., а. Хакуринохабль Шовгеновского р-на Краснодарского кр. Ряд. Пропал без вести в 1942 г. Осн. ЦАМО: оп. 18004, д. 332, л. 60.

ЮНЬКОВ Егор Семенович, род. в 1916 г., Горьковская обл. Ряд., стр. 466 сп, 125 сД. Погиб в бою 27.02.1942 г. Пох. г. Колпино Болкены Ленинградской обл, братск. кладб., мог. 35. Осн. ЦАМО: оп. 818883 с, д. 252, л. 15.

ЮПАЛИЕВ Мухамед Муртиз., род. в 1915 г., а. Ходзь Кошехабльского р-на Краснодарского кр. Ряд., стр. 909 сп, 247 сД, 20 А. Погиб в бою 19.12.1942 г. Пох. д. Жеребцово Сычевского р-на Смоленской обл. Осн. ЦАМО: оп. 18001, д. 297, л. 55.

ЮСУПОВ Айса Махмудович, род. в 1913 г., а. Хакуринохабль Шовгеновского р-на Краснодарского кр. Призван в ВС в 1941 г. Ряд., стр. Пропал без вести 00.12.1943 г. Осн. ЦАМО: оп. 977520, д. 389, л. 501.

ЮСУПОВ Магомед Исхакович, род. в 1926 г., Кошехабльский р-н Краснодарского кр. Ряд., стр. 66 гв. сп, 23 гв. сД. Погиб в бою 02.02.1945 г. Пох. г. Линде Пильского воеводства, Польша. Осн. ЦАМО: оп. 18003, д. 397, л. 115 об.

ЮШКОВ Алексей Иванович, род. в 1893 г., Дмитриевский с/с Кошехабльского р-на Краснодарского кр. Призван в ВС в 1941 г. Ряд., стр. 889 сп, 197 сД, 63 А. Пропал без вести 25.07.1942 г. Осн. ЦАМО: оп. 977520, д. 147, л. 213.

ЮЩЕНКО Алексей Васильевич, род. в 1917 г., в Адыгейской АО. Ст. л-т, нач. разведки дивизиона, 28 лап. Пропал без вести 00.00.1942 г. Осн. ЦАМО: оп. 11458, д. 894, л. 179.

ЯКИМЬЯН Ишхан Акопович, род. в 1909 г., Кошехабльский р-н Краснодарского кр. 138 сД. Пропал без вести 28.07.1942 г.в р-не с. Красный Яр Ростовской обл. Осн. ЦАМО: оп. 18001, д. 941, л. 129.

ЯКОВЕНКО Валентин Дмитриевич, род. в 1922 г., с-з Элит Кошехабльского р-на Краснодарского кр. Л-т 371 сп, 130 сД. Умер от ран 16.09.1943 г. в омсб № 122. Пох. Урзуф Донецкой обл. Осн. ВММ: ф. 7218, оп. 1, д. 8, л. 11, хр. 47.

ЯКОВЕНКО Петр Матвеевич, род. в 1910 г., с. Натырбово Кошехабльского р-на Краснодарского кр. Призван в ВС Зугдидским ГВК. Ст. с-т, пекарь п/п 803 (в/ч 348). Пропал без вести 00.12.1943 г. Осн. ЦАМО: оп. 18004, д. 1243, л. 414.

ЯКОВЛЕВ Василий Ефремович, род. в 1899 г., Чернигов-Александровский с/с Вязовского р-на Сталинградской обл. Ряд., стр. 628 сп, 46 гв. сД. Погиб в бою 18.08.1942 г. Пох. г. Коротояк Воронежской обл. Осн. ЦАМО: оп. 818883 с, д. 1923, л. 65 об.

ЯКУБОВА Мария Ивановна, род. в 1923 г., а. Кошехабль Кошехабльского р-на Краснодарского кр. Палатная сестра. Погибла в бою 25.07.1944 г. Пох. с. Страссбург Раздельнинского р-на Одесской обл., мог. № 33. Осн. ЦАМО: оп. 18002, д. 619, л. 154.

ЯКУШЕВ Хамед Аюжевич, род. в 1913 г., Кошехабльский р-н Краснодарского кр. Л-т, ком. танка 15 гв. тбр. Погиб в бою 15.10.1944 г. Пох. д. Заторы, Польша. Осн. ЦАМО: оп. 11458, д. 479, л. 99.

ЯМПОЛЬСКИЙ Василий Григорьевич, род. в 1899 г. Ряд. Погиб в бою 22.11.1942 г. Пох. д. Дубовка Сталинградской обл. Осн. РВК: д. 24, 1945 г., л. 68.

ЯМПОЛЬСКИЙ Гавриил Иванович, род. в 1925 г., с. Натырбово Кошехабльского р-на Краснодарского кр. Ряд., стр. Погиб в бою 00.09.1941 г в р-не Киевской обл. Осн. ЦАМО: оп. 18004, д. 526, л. 194 об.

ЯМПОЛЬСКИЙ Иван Григорьевич, род. в 1891 г., Кошехабльский р-н Краснодарского кр. Ряд. 26 кп, 46 А. Умер от ран 22.12.1942 г. в ППГ № 4322. Пох. г. Сухуми, кладб. № 2. Осн. ВМА: ф. 4322, оп. 1, д. 4, л. 2 об, хр. 17

ЯНГЕЛЬ Петр Сергеевич, род. в 1923 г., ст-ца Костромская Мостовского р-на Краснодарского кр. Ст. с-т, разведчик 35 сп, 30 скжд. Погиб в бою 04.02.1944 г. Пох. с. Жеребки Янушпольского р-на Житомирской обл. Осн. ЦАМО: оп. 977520, д. 684, л. 219.

ЯНКОВСКИЙ Василий Федорович, род. в 1899 г., Краснодарский кр. Ряд., стр. 307 сД. Умер от ран 22.09.1943 г. Пох. Середина-Буда Сумской обл., братская мог. мемориального комплекса, Украина. Осн. ЦАМО: оп. 18001, д. 809, л. 152 об.

ЯНШИН Федор Федорович, род. в 1916 г., ст-ца Ярославская Мостовского р-на Краснодарского кр. Призван в ВС в 1943 г. Ряд., стр. п/п 48581. Погиб в бою 16.09.1943 г. Пох. ст-ца Мифодиевская Краснодарского кр., сельское кладб. Осн. ЦАМО: оп. 977520, д. 147, л. 209 об.

ЯСТРЕБОВСКИЙ (ЯСТРОБИНСКИЙ) Ефим Николаевич, род. в 1917 г., с. Большая Халай Курской обл., русский. Ряд., стр. 239 сп. Пропал без вести 00.03.1943 г. Осн. РВК: д. 10, 1950 г., л. 479.

ЯСТРУБИНСКИЙ Петр Николаевич, род. в 1923 г., с. Б. Хола Курской обл. С-т. в/ч 871 (п/п 024). Пропал без вести 00.11.1944 г. Осн. ЦАМО: оп. 18004, д. 532, л. 247.

ЯЦЕНКО Иван Кондратьевич, род. в 1911 г., ст-ца Хуторская Павловского р-на Краснодарского кр. Призван в ВС Павловским РВК Краснодарского кр. Ряд. Пропал без вести 00.12.1941 г. Осн. РВК: д. 21, 1943 г., л. 126.

ЯЦЕНКО Александр Георгиевич, род. в 1923 г., с. Натырбово Кошехабльского р-на Краснодарского кр., русский. Л-т, ком. вз-да ПТР. В/ч: 159 Днестровский укрепл. р-н, 500 ОПАБ. Погиб в бою 07.12.1944 г. Пох. г. Шаторалья (г. Шаторана) Уйхель (так указ. в докум.). Осн. ЦАМО: оп. 18002, д. 1422, л. 127.

С П И С О К

мирных жителей, расстрелянных, повешенных и замученных фашистами в период оккупации района

ФАРАФОНОВ Василий Емельянович —
ГОРОБЦОВ Михаил —
ЧЕРКОВ Семен Иосифович —
БЕГЕРЕТОВ Магил Даурович — Депутат Верховного Совета СССР
ФИЧКИН Роман Семенович — председатель к-за им. Карла Маркса
МИРОШНИЧЕНКО Иван Васильевич —
ФРЕНКЕЛЬ — эвакуированный из Кишинева
МАТЛИС —
ИЩЕНКО Прокофий Егорович — бывший пред. к-за «Общий труд»
СКОРИКОВ Гавриил Федорович — бывший пред. к-за «Черноглаз»
НОСИКОВА Анна Федор. —
ДРОЖИН Василий Сазонович — колхозник
МИНЧИК Иван Павлович — начальник политотдела МТС ААО
ДЬЯЧЕНКО Ольга Яковлевна —
ЗДОРОВЦЕВА Фекла Федоровна —
ЗАЙЦЕВ Иван Михайлович — тракторист к-за «Элит»
ДРОГАНОВ Анатолий Михайлович —
ТУАРОВ Махмуд Матвеевич — председатель к-за «Непобедимый кабардинец»
ПШИЗОБЕКОВ Кизим Хаурович — зоотехник аула Ходзь
ГАНАДИН Федор Емельянов. — председатель к-за «Искра Революции»
БОРЩОВ Семен Ефимович —
ГУДИМОВ Иван Максимович — инструктор РК ВКП(б)
ЦЕЛИКОВ Алексей Федорович — колхозник
ДЫБАГОВ Асхад Асланчериевич —
ИГНАТЬЕВ Григорий Трофимович — председатель артели «Красная Адыгея»
ЕМЕЛЬЯНЕНКО Никифор Сергеевич — эвакуированный
ЛУКЬЯНОВА Евдокия Ивановна — -«-
ПРИХОДЬКО Ирина Максимовна — -«-
РОДИН Ефим Сергеевич —

Осн.: Краснодарский Краевой партархив.



Партизаны прощаются со своим товарищем Х. Х. Меретуковым, погибшим от рук фашистов. 30.12.1942 г. а. Кошехабль.



Группа партизан района. Январь 1943 г

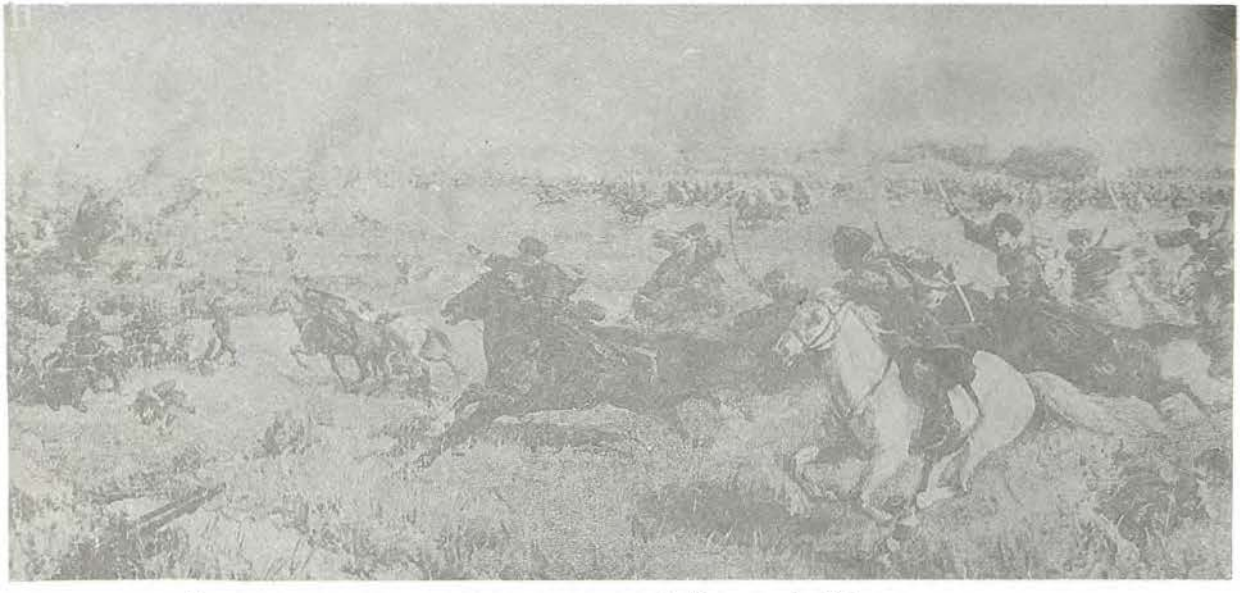

Прославленная казачья атака под станицей Кущевской. Кубань.
Август 1942 г. (С картины художника С. М. Зелихмана) Фото И. В. Ракиты



«Бой начался». Декабрь 1941 г. На подступах к Москве.
Слева направо: первый — Майор, адъютант т. ПЛИЕВА — тов. Туганов, второй — Комиссар Корпуса, полковник т. ТУЛИКОВ Федор Федорович, третий — Командир 2-го гв. кавкорпуса полковник т. ПЛИЕВ Исса Александрович.



Сентябрь 1942 года. Эскадроны корпуса, только что получившего гвардейское звание, покидают Черноморское побережье, чтобы передислоцироваться на Терек, на просторы Ногайских степей, для новых ударов по врагу, рвавшемуся к Грозненской и Бакинской нефти.

Фото И. В. Ракиты.



На переднем плане фото-корреспондент газеты «Казак гвардеец» 4 гв. ККК Иван Васильевич Ракита.





Корпусная газета вместе с казаками-гвардейцами прошла весь боевой путь прославленного соединения. Читатели находили в ней информацию о боях Красной Армии, о героическом труде советских людей, заметки и очерки о боевых товарищах. Газета призывала гвардейцев на преодоление трудностей, звала к мужеству и героизму в борьбе с врагом.

Фото И. В. Ракиты



Командный состав 40-го гв. Кубанского казачьего кавполка, сформированного в Адыгее и входившего в 4-й гв. Кубанский казачий кавкорпус.



В перерывах между боями любили петь песни казаки-гвардейцы. Но и очень любили их слушать.

Ф о т о И. В. Ракиты.



БОЛЕЕ 3-Х МЕСЯЦЕВ В СУРОВЫХ БЕЗВОДНЫХ УСЛОВИЯХ НОГАЙСКИХ СТЕПЕЙ И БУРУНОВ, КУБАНСКИЙ КОРПУС ВЕЛ ТЯЖЕЛЫЕ БОИ С ГИТЛЕРОВСКИМИ ЗАХВАТЧИКАМИ: ЗА УРОЖАЙНОЕ, ВЛАДИМИРОВКУ, АЧИКУЛАК, НОВКУС АРТЕЗИАН, ЯМАНГОЙ, КАЯСУЛУ, ИРГАКЛЫ, ТОРОСОВО, СТЕПНОЕ, СОЛОМЕНСКОЕ, ГОРЬКАЯ БАЛКА, ОТКАЗНОЕ И МНОГИЕ ДРУГИЕ НАСЕЛЕННЫЕ ПУНКТЫ СТАВРОПОЛЬЯ В 1942-43 ГОДАХ.

НА СНИМКЕ: ОДНА ИЗ КАЗАЧЬИХ АТАК В РАЙОНЕ КАМЫШ-БУРУНА.



В атаку!









Казаки-кубанцы на параде Победы в Москве 24 июля 1945 г.

Лишь одно из кавалерийских соединений, действовавших в период Великой Отечественной войны, удостоено такой чести за большие заслуги перед Родиной.

ЗАКЛЮЧЕНИЕ

Великая Отечественная война явилась огромным испытанием морального духа и патриотической верности советских народов своему Отечеству. Это была невиданная по своим масштабам и ожесточенности битва между народами нашей страны и объединенными силами фашизма, в которой решалась судьба не только советских людей, но и народов Европы. Творцом Великой Победы был народ, совершивший столь же великий подвиг.

Массовый героизм прочно сплотившихся перед общей опасностью народов низверг фашизм.

Несмотря на огромные бедствия, причиненные сталинским тоталитарным режимом собственной стране, народы наши в час грозных испытаний дружно поднялись на защиту Отечества. Вовремя была осуществлена мобилизация военнообязанных, начавшаяся 23 июня 1941 года. Всего за время войны в Красной Армии служило около 31 миллиона человек. В том числе из Адыгеи — около 80 тысяч человек.

Свыше 20 миллионов советских граждан подали заявление с просьбой о зачислении в Красную Армию добровольцами. По разным причинам не все подобные просьбы удовлетворялись, но все нашли свое место в борьбе с врагом: кто в народном ополчении, кто в истребительных батальонах, в добровольческих воинских соединениях, на перестроенных на военный лад предприятиях, в сельскохозяйственном производстве.

Неоценимый вклад в дело Победы внесло старшее поколение советских людей, те, кто приобрел боевой опыт еще на фронтах гражданской войны, в стычках с милитаристской Японией, в финской кампании.

Плечом к плечу мужественно переносила тяготы войны и показала образцы храбрости и стойкости наша молодежь. Подавляющее число героев войны — молодые люди.

А чем измерить участие в этой кровавой схватке советских женщин!

Народы нашей страны сознательно шли на жертвы и лишения ради победы над фашистскими захватчиками. Тысячи людей разных национальностей живо откликались на призывы Отчизны оказать посильную помощь нашим воинам. Почти все способные к труду пенсионеры, домохозяйки, значительная часть подростков были вовлечены в народное хозяйство. В тылу и на фронте люди являли образцы самоотверженности и героизма, отдавая все силы, здоровье и саму жизнь во имя защиты Родины. Около 11,3 миллиона человек погибли на поле боя, 18,4 миллиона воинов получили ранения при исполнении служебных обязанностей, около 6 миллионов советских воинов оказались в плену, свыше 4 миллионов из них погибли.

И сегодня среди нас около 6 миллионов фронтовиков, в том числе 1 миллион 100 тысяч инвалидов и примерно 23 миллиона тех, кто трудился в тылу. Они вынесли на себе всю тяжесть военных лет и заслуживают бесконечной благодарности новых поколений.

Великая Отечественная стала ныне достоянием истории. Слава защитников Отечества, подвиги и лишения их в минувшей войне принадлежат теперь не только Родине и народу, но и самой истории. И долг нынешнего и последующих поколений — обратить нашу молодежь лицом к истории страны, к ее патриотическим ценностям, историческому опыту войны, к примерам героических подвигов наших отцов, достойно выстоявшим в кровавой схватке с фашизмом. Пусть молодые знают о подвигах своих отцов и дедов, защитивших наше Отечество от коричневой фашистской чумы.

Подвиг славных защитников Родины навечно останется примером беззаветной отваги и мужества для всех народов нашего Отечества. Как символ негасимой любви и благодарной памяти Родины о бессмертном подвиге ее сынов и дочерей, павших в годы войны, горит Вечный Огонь славы на могилах Неизвестного солдата у Кремлевской стены в Москве и во многих городах России и бывших советских республик.

Редакционная коллегия

С П И С О К

воинских частей, принимавших участие в боях по обороне и освобождению населенных пунктов Республики Адыгея

13 сп,
17 сп 32 сД,
21 сп 180 (28 гв. сД),
23 пп НКВД,
25 сп 44 сД,
33 сп 9 мД НКВД,
36 гсп 9 гсд 46 А,
37 сп 56 сД,
45 сп 83 гв. сД (128 гв. сД),
58 сп 58 гсД (18 гв. сД),
66 сп 61 сД 46 А,
121 гсп 9 гсД 46 А,
174 гсп (20 гв. сД 46 А),
193 гсп 9 гсд 46 А,
201 гв. сп 61 гв. сД,
251 гсп 9 гсД,
259 гсп 9 гсд,
230 ап,
265 гв. сп 86 гв. сД,
266 гв. сп,
307 сп,
377 сп 194 сД,
641 сп 165 сД,
588 сп 142 сД,
694 сп 383 сД 18 А,
698 сп 146 сД,
818 сп 39 сД (31 сД),
1329 сп,
12 кД,
14 мД,
31 сД 46 А,
318 сД,
9 мстрД НКВД,
9 гсД,
395 сД,
236 сД,
9 гв. ккД,
30 сД,
32 сД,
355 гв. сД,
353 сД,
6 гв. сбр,
10 осбр,353
40 мор. сбр,
68 мор. сбр.

С П И С О К

воинских госпиталей, которые размещались в период войны на территории Республики Адыгея

№ 26 ЭВГ, с июля 1941 г. по август 1942 г., в г. Майкопе, ул. Советская, 241, 4-х этажное здание школы № 21.
№ 319 ЭВГ, с июля 1941 г. по 1.8.1942 г., в г. Майкопе.
№ 577 ППГ, -«- -«- -«-
№ 747 ХППГ, с 23.3.1943 г по 15.4.1943 г., в г. Майкопе.
№ 1405 ЭВГ, с июля 1941 г. по август 1942 г., в г Майкопе, ул. Пушкина, 177, 2-х этажное здание лесного техникума.
№ 2146 ЭВГ, с июля 1941 г. по август 1942 г., в г. Майкопе, ул. Гагарина, 4, здание городской больницы.
№ 2194 ИГ, июль 1942 г., в г. Майкопе.
№ 2339/4360 ППГ, с 20.09.1942 г. по 1.01.1943 г.
№ 2343 ЭВГ, с июля 1941 г по август 1942 г., в г Майкопе, ул. Первомайская, 208, здание пединститута.
№ 2682 ТППГ, с 27.3.1943 г. по 10.4.1943 г.
№ 4282 ЭВГ, с 19.6.1942 г. по 9.8.1942 г.
№ 4525 ЭВГ, с 1.07.1942 г. по 1.08.1942 г
№ 4541 ЭВГ, с 26.5.1942 г. по 15.6.1942 г.
№ 4546 ГЛР, июль 1942 г.
№ 4548 ЭВК, с 26.5.1942 г. по июль 1942 г.
№ 4549 ЭВК, с 26.5.1942 г. по 1.7.1942 г.
№ 5448 ЭВГ, с 5.5.1943 г. по 1.10.1945 г., в г Майкопе, ул. Гагарина, 4, здание родильного дома.
№ 5449 ЭВГ, с 5.5.1943 г по 1.6.1944 г., в г. Майкопе, ул. Пушкина, 177, здание лесного техникума.
№ 5450 ЭВГ, с 5.5.1943 г. по 1.10.1945 г., в г. Майкопе, ул. Советская, 241, 4-х этажное здание школы № 21.

ВАЖНЕЙШИЕ ДАТЫ ВТОРОЙ МИРОВОЙ ВОЙНЫ

1 9 3 9 г о д

10—21 марта — В Москве состоялся XVIII съезд ВКП(б).

1 сентября — Нападение фашистской Германии на Польшу. Начало второй мировой войны.

3 сентября — Англия и Франция объявили войну Германии.

17 сентября — Начало освободительного похода Красной Армии с целью предотвратить захват фашистской Германией Западной Украины и Западной Белоруссии.

28 сентября — 10 октября — Заключение договоров о взаимной помощи между СССР и Эстонией, СССР и Латвией, СССР и Литвой.

1—2 ноября — Вступление Западной Украины и Западной Белоруссии в состав СССР и воссоединение их с УССР и БССР.

30 ноября — Начало советско-финляндской войны.

1 9 4 0 г о д

12 марта — Окончание советско-финляндской войны. Подписание мирного договора между СССР и Финляндией.

Март — Состоялся Пленум ЦК ВКП(б), рассмотревший итоги и уроки советско-финляндской войны.

9 апреля — Нападение Германии на Данию и Норвегию.

10 мая — 25 июня — Наступление немецко-фашистских войск во Франции, Бельгии и Голландии.

10 июня — Завершение оккупации Норвегии немецко-фашистскими войсками. — Италия объявила войну Англии и Франции.

22 июня — Капитуляция Франции перед фашистской Германией.

24 июня — Капитуляция Франции перед Италией.

28—30 июня — Вступление Красной Армии в Бессарабию и Северную Буковину.

10 июля — Манифест Коммунистической партии Франции, призвавший население развернуть борьбу против оккупантов. Начало движения сопротивления французского народа.

21 июля — Гитлер дал указание о разработке плана войны против Советского Союза.

2 августа — Образование Молдавской Советской Социалистической Республики.

3—6 августа — Вступление Литовской, Латвийской и Эстонской ССР в состав Советского Союза.

13 сентября — Начало боевых действий Англии и США в Северной Африке.

27 сентября — Подписание Берлинского (Тройственного) пакта между Германией, Италией и Японией.

16 октября — Постановлением Президиума Верховного Совета СССР учреждена медаль «Золотая Звезда» Героя Советского Союза.

20—24 ноября — Присоединение к Берлинскому пункту Венгрии, Румынии и Словакии.

18 декабря — Правительство фашистской Германии утвердило план «Барбаросса» (план войны против Советского Союза).

1 9 4 1 г о д

15—20 февраля — Состоялась XVIII конференция ВКП(б).

1 марта — Вступление немецко-фашистских войск в Болгарию. Присоединение ее к Берлинскому пакту.

5 апреля — Подписание советско-югославского договора о дружбе и ненападении.

6—17 апреля — Захват немецко-фашистскими войсками Югославии.

6—27 апреля — Захват итало-немецкими войсками Греции.

13 апреля — Подписание пакта о нейтралитете между СССР и Японией.

12 мая — Директива германского верховного командования об обращении с захваченными в плен советскими политическими и военными работниками.

13 мая — Директива германского правительства «Об особой подсудности в районе «Барбаросса» и об особых мероприятиях войск».

22 июня — Вероломное нападение фашистской Германии и ее сателлитов на Советский Союз. Начало Великой Отечественной войны советского народа против немецко-фашистских захватчиков.

— Указ Президиума Верховного Совета СССР «О военном положении».

— Указ Президиума Верховного Совета СССР о мобилизации военнообязанных, родившихся с 1905 по 1918 г., по 14 военным округам.

— Преобразование западных приграничных военных округов во фронты: Прибалтийского Особого — в Северо-Западный, Западного Особого — в Западный, Киевского Особого — в Юго-Западный.

22 июня — 20 июля — Героическая оборона Брестской крепости.

23 июня — Постановление СНК СССР и ЦК ВКП(б) «О создании Ставки Главного Командования Вооруженных Сил СССР».

— Директива Народного комиссара обороны об образовании Южного фронта.

— Постановление ЦК ВЛКСМ «О мероприятиях по военной работе в комсомоле».

23—29 июня — Танковое сражение в районе Луцк, Броды, Ровно.

24 июня — Постановление ЦК ВКП(б) и СНК СССР «О создании Совета по эвакуации».

— Постановление ЦК ВКП(б) «О создании Советского информационного бюро» (Совинформбюро).

— Преобразование Ленинградского военного округа в Северный фронт

— Заявление президента США Ф. Рузвельта о поддержке Советского Союза в войне с фашистской Германией.

26 июня — Указ Президиума Верховного Совета СССР «О режиме рабочего времени рабочих и служащих в военное время».

26 июня — 2 декабря — Героическая оборона советской военно-морской базы на полуострове Ханко.

27 июня — Постановление ЦК ВКП(б) о мобилизации коммунистов для усиления партийно-политической работы в Красной Армии.

29 июня — Директива СНК СССР и ЦК ВКП(б) партийным и советским организациям прифронтовых областей о мобилизации всех сил и средств страны на отпор немецко-фашистским захватчикам.

— Переход в наступление немецких и финских войск на мурманском направлении.

30 июня — Постановление Президиума Верховного Совета СССР, СНК СССР и ЦК ВКП(б) «Об образовании Государственного Комитета Обороны» (ГКО).

— ЦК ВКП(б) и СНК СССР утвердили мобилизационный народно-хозяйственный план на III квартал 1941 г.

— Начало формирования народного ополчения в Ленинграде.

1 июля — Постановление СНК СССР «О расширении прав народных комиссаров СССР в условиях военного времени».

— Директива Бюро ЦК КП(б) Белоруссии «О развертывании партизанской войны в тылу врага».

— Переход в наступление фашистских немецких и румынских войск с территории Румынии.

2 июля — Постановление СНК СССР «О всеобщей обязательной подготовке населения к противовоздушной обороне».

— Начало формирования народного ополчения в Москве.

3 июля — Выступление по радио Председателя Государственного Комитета Обороны И. В. Сталина.

5 июля — Постановление ЦК КП(б) Украины о создании партизанских отрядов и организации большевистского подполья в оккупированных районах.

10 июля — Постановление Государственного Комитета Обороны об образовании главнокомандований Северо-Западного, Западного и Юго-Западного направлений и о преобразовании Ставки Главного Командования в Ставку Верховного Командования.

10 июля — 10 сентября — Смоленское сражение.

10 июля 1941 г. — 13 января 1944 г. — Героическая оборона Ленинграда.

11 июля — 19 сентября — Героическая оборона Киева.

16 июля — Указ Президиума Верховного Совета СССР «О реорганизации органов политической пропаганды и введении института военных комиссаров в Рабоче-Крестьянской Красной Армии». (20 июля этот Указ был распространен на Военно-Морской Флот.)

— Постановление Государственного Комитета Обороны «О подготовке резервов в системе НКО и ВМФ».

18 июля — Постановление ЦК ВКП(б) «Об организации борьбы в тылу германских войск».

— Подписание правительствами СССР и Чехословакии соглашения о совместной борьбе против Германии и создании на территории СССР чехословацких воинских формирований.

19 июля — Указ Президиума Верховного Совета СССР о назначении И. В. Сталина Народным комиссаром обороны.

30 июля — Войска Северного фронта остановили наступление финских войск на олонецком и петрозаводском направлениях.

— Правительства СССР и Польши подписали соглашение о взаимной помощи в войне против Германии и о создании на территории СССР польских воинских формирований.

5 августа — 16 октября — Героическая оборона Одессы.

7—28 августа — Оборона Таллина.

8 августа — Постановление Государственного Комитета Обороны и ЦК ВКП(б) о преобразовании Ставки Верховного Командования в Ставку Верховного Главнокомандования.

— И. В. Сталин назначен на пост Верховного Главнокомандующего Вооруженными Силами СССР.

— Первый налет авиации Балтийского флота на военные объекты Берлина.

16 августа — ЦК ВКП (б) и СНК СССР утвердили военно-хозяйственный план на IV квартал 1941 г. и на 1942 г по районам Поволжья, Урала, Западной Сибири, Казахстана и Средней Азии.

19 августа — Постановление ЦК ВКП(б) о порядке приема в партию особо отличившихся в боях красноармейцев и начальствующего состава Красной Армии.

30 августа—6 сентября — Поражение немецко-фашистских войск в районе Ельни.

6 сентября — Решение гитлеровского верховного командования о наступлении на советско-германском фронте с целью захвата Москвы.

17 сентября — Издано постановление ГКО «О всеобщем обязательном обучении военному делу граждан СССР».

18 сентября — Приказ Народного комиссара обороны СССР о преобразовании 100, 127, 153 и 161-й стрелковых дивизий в 1, 2, 3 и 4-ю гвардейские стрелковые дивизии.

29 сентября — 1 октября — Московская конференция представителей СССР, США и Великобритании по вопросам взаимных военных поставок.

30 сентября 1941 г. — 7—8 января 1942 г. — Битва под Москвой.

30 сентября — 4 декабря — Оборонительный период битвы под Москвой.

12 октября — Постановление Государственного Комитета Обороны о создании Московской зоны обороны.

19 октября — Постановление Государственного Комитета Обороны «О введении осадного положения в Москве и прилегающих к ней районах».

30 октября 1941 г. — 4 июля 1942 г. — Героическая оборона Севастополя. (Отдельные подразделения и группы стойко сражались до 9 июля.)

6 ноября — Торжественное заседание Московского Совета депутатов трудящихся совместно с партийными и общественными организациями столицы, посвященное 24-й годовщине Великой Октябрьской социалистической революции.

7 ноября — Парад войск Красной Армии на Красной площади.

5—6 декабря 1941 г. — 7—8 января 1942 г. — Контрнаступление советских войск под Москвой.

7 декабря — Нападение японских военно-морских сил на военно-морскую базу Пёрл-Харбор.

8 декабря — Постановление СНК СССР «О развитии добычи угля в восточных районах СССР».

— Япония объявила войну США и Англии.

9 декабря — Войска Юго-Западного фронта освободили город Елец.

— Войска Ленинградского и Волховского фронтов освободили Тихвин.

— Постановление ЦК ВКП(б) о сокращении кандидатского стажа для вступающих в члены ВКП(б) военнослужащих, отличившихся в боях с немецко-фашистскими захватчиками.

11 декабря — Войска Западного фронта освободили город Истру.

— Германия и Италия объявили войну США.

12 декабря — Началось формирование в г. Бузулуке 1-го отдельного чехословацкого батальона.

15 декабря — Войска Западного фронта освободили Клин.

16 декабря — Войска Калининского фронта освободили город Калинин.

20 декабря — Войска Западного фронта освободили Волоколамск.

26 декабря — Войска Западного фронта освободили Наро-Фоминск.

26 декабря 1941 г. — 2 января 1942 г. — Керченско-Феодосийская десантная операция Закавказского фронта и Черноморского флота.

29 декабря — Постановление СНК СССР «О восстановлении угольных шахт в Подмосковном бассейне».

30 декабря — Войска Западного фронта освободили Калугу.

Декабрь — Объединение патриотических отрядов и групп Греции а единую Народно-освободительную армию (ЭЛАС).

1 9 4 2 г о д

1 января — Подписание в Вашингтоне декларации 26 государств антифашистской коалиции об использовании всех ресурсов этих стран для борьбы против фашистского блока.

2 января — Войска Западного фронта освободили Малоярославец.

7—10 января — 20 апреля — Общее наступление Красной Армии на Западном, Северо-Западном и Юго-Западном направлениях.

20 января — Войска Западного фронта освободили Можайск.

24—27 января — Наступление войск Южного и Юго-Западного фронтов в районе Барвенково.

29 января — Заключение договора между СССР, Великобританией и Ираном о союзе в войне против фашистской Германии.

Январь — Образование Польской рабочей партии (ППР).

12 февраля — Постановление СНК СССР «О развитии добычи Воркуто-Интинских углей и мероприятиях по обеспечению их вывозки».

13 февраля — Указ Президиума Верховного Совета СССР «О мобилизации на период военного времени трудоспособного городского населения для работы на производстве и строительстве».

5 марта — Войска Западного фронта освободили город Юхнов.

4 мая — Постановление СНК СССР «Об увеличении добычи угля на Урале в 1942 году».

— Начало Всесоюзного социалистического соревнования в промышленности.

12—30 мая — Харьковское сражение.

26 мая — Подписание в Лондоне договора между СССР и Великобританией о союзе в войне против гитлеровской Германии и ее сообщников в Европе и о сотрудничестве и взаимной помощи после войны.

11 июня — Подписание соглашения между СССР и США о принципах, применимых к взаимной помощи в ведении войны против агрессии.

28 июня — 24 июля — Оборонительные бои советских войск на воронежском и ворошиловградском направлениях.

Июнь — Президиум Академии наук СССР создал комиссию по использованию ресурсов Поволжья и Прикамья.

10 июля — Постановление СНК СССР и ЦК ВКП(б) «О создании из урожая 1942 г хлебного фонда Красной Армии».

17 июля 1942 г. — 2 февраля 1943 г. — Битва под Сталинградом.

17 июля — 18 ноября — Оборонительный период в битве под Сталинградом.

25 июля — 31 декабря — Оборонительное сражение советских войск на Северном Кавказе.

24 августа — Постановление Государственного Комитета Обороны «О неотложных мерах по увеличению добычи угля в Кузнецком бассейне».

13 сентября — 18 ноября — Оборонительные бои на улицах Сталинграда.

9 октября — Указ Президиума Верховного Совета СССР «Об установлении полного единоначалия и упразднении института военных комиссаров в Красной Армии». (13 октября этот Указ был распространен на Военно-Морской Флот.)

19 ноября 1942 г. — 2 февраля 1943 г. — Контрнаступление советских войск под Сталинградом.

23 ноября — Советские войска завершили окружение 330-тысячной немецко-фашистской группировки под Сталинградом.

26—27 ноября — Образование в Югославии Антифашистского веча народного освобождения Югославии (АВНОЮ).

16—30 декабря — Наступление войск Юго-Западного и Воронежского фронтов на Среднем Дону.

1 9 4 3 г о д

10 января — 2 февраля — Ликвидация окруженной под Сталинградом группировки немецко-фашистских войск.

12—18 января — Войска Ленинградского и Волховского фронтов при содействии Балтийского флота прорвали блокаду Ленинграда.

13—27 января — Острогожско-Россошанская операция Воронежского фронта.

20 января — Постановление СНК СССР и ЦК ВКП(б) об улучшении работы железных дорог Урала и Сибири.

22 января — Постановление ЦК ВКП(б) «О мерах улучшения работы советских органов и местных партийных организаций по оказанию помощи семьям военнослужащих».

23 января — Постановление СНК СССР и ЦК ВКП(б) «О мероприятиях по восстановлению МТС и колхозов в районах, освобождаемых от немецко-фашистских оккупантов».

24 января — 17 февраля — Воронежско-Касторненская операция Воронежского и Брянского фронтов. **25 января** — Войска Воронежского фронта освободили Воронеж.

7 февраля — Постановление Государственного Комитета Обороны «О мерах неотложной помощи черной металлургии».

8 февраля — Войска Воронежского фронта освободили Курск.

3 марта — Войска Калининского и Западного фронтов освободили Ржев.

8 марта — Первый бой 1-го чехословацкого батальона у деревни Соколово.

12 марта — Войска Калининского и Западного фронтов освободили Вязьму.

19 марта — Опубликование Постановления СНК СССР и ЦК ВКП(б) о государственном плане развития сельского хозяйства на 1943 г.

Март — апрель — Массовые забастовки трудящихся в Милане и Турине (Италия).

15 апреля — Опубликование в «Юманите» «Генеральных директив по подготовке вооруженного восстания», разработанных Коммунистической партией Франции.

19 апреля — Постановление Государственного Комитета Обороны о плане строительства и наращивании мощностей черной металлургии в 1943 г.

6 мая — В Селецких лагерях (под Рязанью) началось формирование 1-й польской дивизии имени Тадеуша Костюшко.

13 мая — Завершение боевых действий войск союзников в Северной Африке.

24 мая — Постановление ЦК ВКП(б) «О реорганизации структуры партийных и комсомольских организаций в Красной Армии и усилении роли фронтовых, армейских и дивизионных газет».

26 мая — Постановление Государственного Комитета Обороны о восстановлении железных дорог в освобожденных районах.

Май — Создание во Франции Национального совета Сопротивления (НСС).

5 июля — 23 августа — Битва под Курском.

5—10 июля — Оборонительное сражение Центрального фронта в районе Курского выступа.

5—23 июля — Оборонительное сражение Воронежского и Степного фронтов под Курском.

10 июля — 17 августа — Военные действия союзников в Сицилии.

12 июля — Танковое сражение в районе Прохоровки.

12—13 июля — Создание Национального комитета «Свободная Германия».

12 июля — 23 августа — Контрнаступление советских войск в битве под Курском (начало контрнаступления Брянского и Западного фронтов — 12 июля. Центрального — 15 июля, Воронежского и Степного — 3 августа).

25 июля — Крах фашистского режима в Италии. Свержение Муссолини.

Июль — Объединение партизанских отрядов Албании в Национально-освободительную армию (НОАА).

3 августа — 1 ноября — «Рельсовая война» — мощный удар советских партизан по железнодорожным коммуникациям врага.

5 августа — Первый салют в Москве в честь побед Красной Армии — освобождения войсками Западного, Брянского, Центрального, Воронежского и Степного фронтов Орла и Белгорода.

7 августа — 2 октября — Смоленская операция Калининского и Западного фронтов.

21 августа — Постановление СНК СССР и ЦК ВКП(б) о неотложных мерах по восстановлению хозяйства в районах, освобожденных от немецкой оккупации.

23 августа — Войска Степного фронта при содействии войск Воронежского и Юго-Западного фронтов освободили Харьков.

26 августа — Признание Советским правительством Французского комитета национального освобождения.

Август — Создание в Болгарии Национального комитета Отечественного фронта.

2 сентября — Войска Воронежского фронта освободили город Сумы.

3 сентября — Высадка английских войск на юге Италии.

8 сентября — Войска Южного фронта освободили город Сталино (Донецк).

— Капитуляция Италии.

9 сентября — Создание в Италии Комитета Национального освобождения.

16 сентября — Войска Северо-Кавказского фронта совместно с Черноморским флотом освободили Новороссийск.

17 сентября — Войска Брянского фронта освободили Брянск.

22 сентября — Войска Центрального и Воронежского фронтов начали форсирование Днепра.

23 сентября — Войска Степного фронта освободили Полтаву.

25 сентября — Войска Западного фронта освободили Смоленск.

25—26 сентября — Войска Степного и Юго-Западного фронтов начали форсирование Днепра.

26 сентября — Войска Брянского фронта освободили город Хотимск — началось освобождение Белоруссии.

29 сентября — Войска Степного фронта освободили Кременчуг.

4 октября — В Селецких лагерях началось формирование 1-й румынской пехотной дивизии имени Тудора Владимиреску.

10—14 октября — Войска Юго-Западного фронта ликвидировали плацдарм немецко-фашистских войск на левом берегу Днепра и освободили город Запорожье.

19—30 октября — Конференция министров иностранных дел СССР, США и Великобритании в Москве.

23 октября — Войска 4-го Украинского фронта освободили Мелитополь.

25 октября — Войска 2-го и 3-го Украинских фронтов освободили Днепропетровск и Днепродзержинск.

26 октября — Постановление Государственного Комитета Обороны о первоочередных мероприятиях по восстановлению угольной промышленности Донецкого бассейна.

1—11 ноября — Керченская десантная операция Северо-Кавказского фронта, Черноморского флота и Азовской флотилии.

6 ноября — Войска 1-го Украинского фронта освободили столицу Украины Киев.

26 ноября — Войска Белорусского фронта освободили Гомель.

28 ноября — 1 декабря — Конференция руководителей трех союзных держав — СССР, США и Великобритании в Тегеране.

29 ноября — В городе Яйце (Югославия) состоялась вторая сессия Антифашистского веча народного освобождения, учредившая Национальный комитет освобождения Югославии.

12 декабря — Подписание в Москве договора о дружбе, взаимопомощи и послевоенном сотрудничестве между СССР и Чехословакией.

14 декабря — Войска 2-го Украинского фронта освободили Черкассы.

24 декабря 1943 г. — 12 мая 1944 г. — Операции по освобождению Правобережной Украины и Крыма.

Декабрь — Войска 1-го Украинского фронта отразили контрнаступление противника, пытавшегося вновь захватить Киев.

1 9 4 4 г о д

1 января — Образование Крайовой Рады Народовой — высшего представительного органа Демократических сил Польши.

14 января — 1 марта — Операция Ленинградского, Волховского фронтов и Балтийского флота под Ленинградом и Новгородом.

20 января — Войска Волховского фронта освободили Новгород.

27 января — Окончательное снятие блокады с Ленинграда.

28 января — 1 февраля — X сессия Верховного Совета СССР.

Январь — В Италии образован Комитет национального освобождения Северной Италии.

2 февраля — Войска 1-го Украинского фронта освободили города Луцк и Ровно.

8 февраля — Войска 3-го и 4-го Украинских фронтов освободили Никополь.

12 февраля — Войска Ленинградского фронта освободили город Луга.

17 февраля — Войска 2-го Украинского фронта завершили ликвидацию корсунь-шевченковской группировки врага.

18 февраля — Постановление СНК СССР и ЦК ВКП(б) «О строительстве тракторных заводов и развитии производственных мощностей по выпуску тракторов для сельского хозяйства».

19 февраля — Постановление СНК СССР «О мерах по дальнейшему развитию и улучшению индивидуального и коллективного огородничества рабочих и служащих в 1944 году».

22 февраля — Войска 3-го Украинского фронта освободили Кривой Рог.

1 марта — Начало всеобщей политической забастовки в Италии.

1—4 марта — VI сессия Верховного Совета УССР.

10—15 марта — Состоялся XII Пленум ВЦСПС, принявший постановление «О дальнейшем развертывании социалистического соревнования среди рабочих и служащих».

14 марта — Постановление СНК СССР и ЦК ВКП(б) «О государственном плане развития сельского хозяйства на 1944 год».

19 марта — Немецко-фашистские войска оккупировали Венгрию.

21—24 марта — VI сессия Верховного Совета БССР.

26 марта — Войска 2-го Украинского фронта вышли на реку Прут — государственную границу СССР и Румынии.

— Войска 1-го Украинского фронта освободили Каменец-Подольск.

28 марта — Войска 3-го Украинского фронта освободили Николаев.

29 марта — Войска 1-го Украинского фронта освободили Черновицы.

— Постановление Государственного Комитета Обороны «О первоочередных мероприятиях по восстановлению промышленности и городского хозяйства Ленинграда в 1944 году».

2 апреля — Заявление Советского правительства в связи с вступлением Красной Армии на территорию Румынии.

10 апреля — Войска 3-го Украинского фронта освободили Одессу.

— Постановление Государственного Комитета Обороны о линии поведения советских войск в Румынии.

11 апреля — Отдельная Приморская армия перешла в наступление на Керченском полуострове.

12 апреля — Советское правительство предъявило Румынии условия перемирия.

15 апреля — После тяжелого ранения скончался выдающийся советский полководец, командующий 1-м Украинским фронтом генерал армии Н. Ф. Ватутин.

27 апреля — Постановление Государственного Комитета Обороны о восстановительных работах первой очереди на важнейших железнодорожных направлениях.

8 мая — Подписание советско-чехословацкого соглашения об отношениях между Советским Главнокомандованием и Чехословацкой администрацией после вступления Красной Армии на территорию Чехословакии.

9 мая — Войска 4-го Украинского фронта во взаимодействии с Черноморским флотом освободили героический Севастополь.

11 мая — Постановление Государственного Комитета Обороны о мероприятиях по увеличению добычи нефти в 1944 г.

Май — Образование Венгерского фронта в составе коммунистической, социал-демократической партий и партии мелких сельских хозяев.

4 июня — Американо-английские войска вступили в Рим.

6 июня — Высадка американо-английских войск в Нормандии (Северная Франция). Открытие второго фронта в Западной Европе.

10—20 июня — Выборгская операция Ленинградского фронта и Балтийского флота.

20 июня — Войска Ленинградского фронта освободили Выборг.

— Создание Национально-демократического блока в Румынии.

21 июня — 9 августа — Свирско-Петрозаводская операция Карельского фронта.

22 июня — Опубликование документа Советского информбюро «Три года Отечественной войны Советского Союза (военные и политические итоги)».

23 июня — 29 августа — Белорусская операция 1-го Прибалтийского, 3, 2 и 1-го Белорусских фронтов.

24 июня — Постановление СНК СССР «О неотложных мерах по восстановлению сельского хозяйства в районах Молдавской ССР, освобожденных от немецко-фашистской оккупации».

25—27 июня — Войска 1-го Прибалтийского и 3-го Белорусского фронтов окружили и уничтожили крупную вражескую группировку в районе Витебска.

27 июня — Войска 3-го Белорусского фронта освободили Оршу.

27—29 июня — Войска 1-го Белорусского фронта окружили и уничтожили бобруйскую группировку немецко-фашистских войск.

28 июня — Войска 2-го Белорусского фронта освободили Могилев.

— Войска Карельского фронта и Онежская военная флотилия освободили Петрозаводск.

29 июня — Войска 1-го Белорусского фронта освободили Бобруйск.

3 июля — Войска 3-го и 1-го Белорусских фронтов освободили столицу Белорусской ССР Минск.

3—11 июля — Войска, 3, 2 и 1-го Белорусских фронтов окружили и уничтожили восточнее Минска крупную группировку врага.

8 июля — Войска 1-го Белорусского фронта освободили Барановичи.

13 июля — Войска 3-го Белорусского фронта освободили столицу Литовской ССР Вильнюс.

13 июля — 29 августа — Львовско-Сандомирская операция 1-го Украинского фронта.

16 июля — Войска 2-го и 3-го Белорусских фронтов освободили Гродно.

17 июля — Войска 1-го Украинского фронта пересекли государственную границу СССР и вступили на территорию Польши.

— Через Москву были проконвоированы 57 600 военнопленных немецких солдат, офицеров и генералов, захваченных в Белоруссии.

18 июля — Постановление Государственного Комитета Обороны «О дальнейших мероприятиях по восстановлению угольной промышленности Донбасса для обеспечения углем черной металлургии, железнодорожного транспорта, электростанций и военной промышленности Юга».

18—22 июля — Войска 1-го Украинского фронта окружили и разгромили крупную вражескую группировку западнее города Броды.

18 июля — 2 августа — Люблинско-Брестская операция 1-го Белорусского фронта.

20 июля — Войска 1-го Белорусского фронта форсировали Западный Буг и вступили в пределы Польши.

— Покушение на Гитлера в Германии.

21 июля — Создание Польского комитета национального освобождения (ПКНО).

— Крайова Рада Народова приняла закон о создании Войска Польского.

22 июля — Манифест Польского комитета национального освобождения, наметивший пути дальнейшего развития народно-демократической революции в Польше.

23 июля — Войска 1-го Белорусского фронта освободили Люблин.

— Советское правительство и Польский комитет национального освобождения заключили соглашение об отношениях Советского Главнокомандования и Польской администрации после вступления советских войск на территорию Польши.

27 июля — Войска 1-го Прибалтийского фронта освободили город Шауляй.

— Войска 2-го Прибалтийского фронта освободили Даугавпилс.

— Войска 1-го Украинского фронта освободили Львов и Станислав.

28 июля — Войска 1-го Белорусского фронта освободили Брест.

29 июля — Войска 1-го Украинского фронта начали форсирование Вислы в районе Сандомира.

1 августа — Войска 3-го Белорусского фронта освободили Каунас.

9 августа — Постановление ЦК ВКП(б) «О ближайших задачах партийных организаций КП(б) Белоруссии в области массово-политической и культурно-просветительной работы среди населения».

— Постановление ЦК ВКП(б) «О состоянии и мерах улучшения массово-политической и идеологической работы в Татарской партийной организации».

12 августа — Заявление Советского правительства правительству Болгарии о необходимости разрыва отношений Болгарии с фашистской Германией.

15 августа — Высадка американо-английских войск на юге Франции.

18 августа — В концлагере Бухенвальд убит фашистами Эрнст Тельман — вождь германского рабочего класса, председатель Центрального Комитета Коммунистической партии Германии, один из виднейших деятелей международного коммунистического движения.

19—25 августа — Восстание в Париже. Освобождение города от немецко-фашистских оккупантов.

20—29 августа — Ясско-Кишиневская операция 2-го и 3-го Украинских фронтов.

23 августа — Начало антифашистского восстания в Румынии.

24 августа — Войска 3-го Украинского фронта освободили столицу Молдавской ССР Кишинев.

24—29 августа — Войска 2-го и 3-го Украинских фронтов окружили и уничтожили крупную группировку врага в районе Кишинева.

29 августа — Войска 3-го Украинского фронта и корабли Черноморского флота заняли румынский порт Констанца.

— Вступление немецко-фашистских войск в Словакию. Начало Словацкого народного восстания.

31 августа — Войска 2-го Украинского фронта вступили в столицу Румынии Бухарест.

1 сентября — Постановления СНК СССР о мерах неотложной помощи по восстановлению сельского хозяйства Литовской, Латвийской и Карело-Финской Советских Социалистических Республик.

3 сентября — Английские войска вступили в освобожденный бельгийскими патриотами Брюссель.

4 сентября — Правительство Финляндии заявило о разрыве отношений с фашистской Германией.

5 сентября — Советский Союз объявил о состоянии войны с Болгарией.

6 сентября — Совещание представителей демократических партий и организаций Румынии, принявшее решение создать Народно-демократический фронт.

— Принятие Польским комитетом национального освобождения декрета о земельной реформе.

7 сентября — Решение ЦК Болгарской рабочей партии и Главного штаба Народно-освободительной армии о начале вооруженного восстания.

8 сентября — Советские войска вступили в Болгарию.

8 сентября — 28 октября — Карпатско-Дуклинская операция 1-го Украинского фронта.

9 сентября — Войска 3-го Украинского фронта вступили в болгарский порт Бургас.

— Вооруженное восстание в Софии. Образование правительства Отечественного фронта.

9 сентября — 28 октября — Карпатско-Ужгородская операция 4-го Украинского фронта.

10 сентября — Постановление СНК СССР «О мерах неотложной помощи по восстановлению сельского хозяйства Эстонской ССР».

12 сентября — Подписание СССР, США и Великобританией соглашения о перемирии с Румынией.

14 сентября — Войска 3, 2 и 1-го Прибалтийских фронтов перешли в наступление с целью полного освобождения Эстонской, Латвийской и Литовской ССР.

15 сентября — Войска 3-го Украинского фронта по согласованию с болгарским правительством вступили в Софию.

17—26 сентября — Операция Ленинградского фронта и Балтийского флота по освобождению Эстонской ССР.

19 сентября — Подписание СССР и Великобританией соглашения о перемирии с Финляндией.

22 сентября — Войска Ленинградского фронта во взаимодействии с Балтийским флотом освободили столицу Эстонской ССР Таллин.

24 сентября — Войска 2-го Украинского фронта вышли на румыно-венгерскую границу в районе города Мако.

27 сентября — Постановление ЦК ВКП(б) «Об организации научно-просветительной пропаганды».

— Постановление ЦК ВКП(б) «О недостатках в политической работе среди населения западных областей УССР».

27 сентября — 24 ноября — Операция Ленинградского фронта и Балтийского флота по освобождению Моонзундского архипелага.

28 сентября — 20 октября — Белградская операция 3-го Украинского фронта.

4 октября — Английские войска начали оккупацию Греции.

6 октября — Советские войска во взаимодействии с 1-м чехословацким армейским корпусом овладели Дуклинским перевалом и вступили в пределы Чехословакии.

6—27 октября — Дебреценская операция 2-го Украинского фронта.

7 октября — 1 ноября — Операция Карельского фронта и Северного флота по освобождению Заполярья.

8 октября — Войска 2-го Украинского фронта завершили освобождение территории Югославии восточнее реки Тисса.

10 октября — Коммунистическая и социал-демократическая партии Венгрии заключили соглашение о едином фронте двух партий.

13 октября — Войска 3-го и 2-го Прибалтийских фронтов освободили столицу Латвийской ССР Ригу.

17—18 октября — Войска 3-го Белорусского фронта пересекли границу Восточной Пруссии.

20 октября — Войска 3-го Украинского фронта и части Народно-освободительной армии Югославии освободили столицу Югославии Белград.

— Войска 2-го Украинского фронта освободили город Дебрецен в Венгрии.

22 октября — Войска Карельского фронта вышли на государственную границу СССР и Норвегии.

27 октября — Войска 4-го Украинского фронта освободили Ужгород.

— Постановление Государственного Комитета Обороны о линии поведения советских войск в Венгрии.

29 октября 1944 г. — 13 февраля 1945 г. — Будапештская операция 2-го Украинского фронта.

30 октября — Постановления ЦК ВКП(б) о недостатках и задачах в области политической работы партийных организаций Литовской ССР и Эстонской ССР.

31 октября — Постановление ЦК КП(б) Белоруссии об укомплектовании партийных, советских и хозяйственных органов западных областей Белоруссии опытными кадрами.

17 ноября — Национально-освободительная Армия Албании освободила столицу страны Тирану.

19 ноября — Постановление СНК СССР «О мероприятиях по восстановлению г. Севастополя».

22 ноября — Постановление СНК СССР «О подготовке трактористов, комбайнеров, бригадиров тракторных бригад, шоферов и механиков для МТС и совхозов Наркомсовхозов».

22—24 ноября — Состоялся Пленум ЦК КП(б) Украины, обсудивший итоги выполнения постановления ЦК ВКП(б) «О недостатках в политической работе среди населения западных областей УССР».

26 ноября — В Мукачево открылся 1-й съезд Народных Комитетов Закарпатской Украины, принявший решение о выходе ее из состава Чехословакии и воссоединении с Советской Украиной.

29 ноября — Национально-освободительная армия Албании завершила освобождение страны от немецко-фашистских оккупантов.

1 декабря — Постановление Государственного Комитета Обороны «О мерах помощи Днепрострою по восстановлению Днепровской гидроэлектростанции им. В. И. Ленина».

2 декабря — Образование Венгерского национального фронта независимости.

3 декабря — Войска 2-го Украинского фронта освободили город Мишкольц в Венгрии.

16 декабря 1944 г. — 21 января 1945 г. — Наступление немецко-фашистских войск в Арденнах.

22 декабря — Образование в Дебрецене Временного национального правительства Венгрии.

28 декабря — Временное национальное правительство Венгрии объявило войну Германии.

31 декабря — Преобразование Польского комитета национального освобождения во Временное правительство Польской республики.

1 9 4 5 г о д

2—26 января — Войска 3-го Украинского фронта отражали контрудары врага, пытавшегося деблокировать окруженную в Будапеште группировку.

12 января — 3 февраля — Висло-Одерская операция 1-го Украинского и 1-го Белорусского фронтов.

13 января — 25 апреля — Восточно-Прусская операция 2-го, 3-го Белорусских фронтов и Балтийского флота.

15 января — Войска 1-го Украинского фронта освободили город Кельце в Польше.

16 января — Войска 1-го Белорусского фронта освободили город Радом в Польше.

17 января — Войска 1-го Белорусского фронта и 1-й армии Войска Польского освободили столицу Польши Варшаву.

— Войска 1-го Украинского фронта освободили город Ченстохов в Польше.

19 января — Войска 1-го Украинского фронта освободили город Краков в Польше.

— Войска 1-го Белорусского фронта освободили город Лодзь в Польше.

20 января — Постановление ЦК ВКП(б) «О политической работе партийных организаций среди населения западных областей БССР».

— Подписание в Москве соглашения о перемирии между СССР, США и Великобританией — с одной стороны и Венгрией — с другой.

26 января — Указ Президума Верховного Совета СССР о награждении Ленинграда орденом Ленина.

28 января — Войска 1-го Прибалтийского фронта освободили древний литовский город и порт Клайпеда.

— Войска 1-го Украинского фронта освободили Верхне-Силезский промышленный район и его центр город Катовице.

29 января — Войска 1-го Белорусского фронта перешли границу Германии западнее и северо-западнее Познани.

30 января — 9 апреля — Войска 3-го Белорусского фронта окружили и разгромили вражескую группировку в Кенигсберге.

1—17 февраля — Войска 1-го Белорусского фронта окружили и разгромили группировку немецко-фашистских войск в районе Шнейдемюля (Пила).

3 февраля — Войска 1-го Белорусского фронта начали форсирование Одера.

4—11 февраля — Крымская конференция глав правительств СССР, США и Великобритании.

8—24 февраля — Нижне-Силезская операция 1-го Украинского фронта.

10 февраля — 4 апреля — Восточно-Померанская операция 2-го и 1-го Белорусских фронтов.

13 февраля — Войска 2-го и 3-го Украинских фронтов завершили ликвидацию будапештской группировки противника и полностью освободили столицу Венгрии Будапешт.

15 февраля — 6 мая — Войска 1-го Украинского фронта окружили и уничтожили вражескую группировку в районе Бреславля (Вроцлав).

18 февраля — Скончался от тяжелого ранения командующий 3-м Белорусским фронтом генерал армии И. Д. Черняховский, один из замечательных полководцев Красной Армии.

23 февраля — Постановление СНК СССР и ЦК ВКП(б) «О государственном плане развития сельского хозяйства на 1945 год».

6 марта — Образование в Румынии демократического правительства во главе с Петру Гроза.

15 марта — Временное правительство Венгрии приняло декрет о проведении аграрной реформы.

15—31 марта — Верхне-Силезская операция 1-го Украинского фронта.

16 марта — Решение Государственного Комитета Обороны об оказании помощи населению Закарпатской Украины продовольствием, семенами и промышленными товарами.

18—20 марта — Войска 1-го Украинского фронта окружили и разгромили в районе Оппельна (Ополе) вражескую группировку.

19—31 марта — В Москве состоялось совещание представителей Коммунистической партии Чехословакии и Словацкого национального совета с представителями чехословацкого эмигрантского правительства, принявшее решение о создании Национального фронта чехов и словаков и правительства новой, народно-демократической Чехословакии.

23 марта — Войска 3-го Украинского фронта освободили город Секешфехервар в Венгрии.

23 марта — 17 апреля — Наступление американо-английских войск в Руре.

25 марта — Постановление СНК СССР и ЦК ВКП(б) «О государственном плане восстановления и развития народного хозяйства СССР на 1945 год».

26—30 марта — Состоялся XIII пленум ВЦСПС, принявший постановление «Об улучшении работы профсоюзных организаций по удовлетворению бытовых нужд рабочих и служащих».

28 марта — Войска 2-го Белорусского фронта освободили город Гдыня в Польше.

30 марта — Войска 2-го Белорусского фронта освободили город Данциг (Гданьск) в Польше.

4 апреля — Войска 3-го и 2-го Украинских фронтов завершили освобождение Венгрии от немецко-фашистских захватчиков.

— Войска 2-го Украинского фронта освободили столицу Словакии Братиславу.

5 апреля — Денонсация Советским правительством советско-японского договора о нейтралитете от 13 апреля 1941 г.

— В Кошице провозглашена программа Национального фронта Чехословакии.

9 апреля — Заявление Советского правительства в связи с вступлением Красной Армии на территорию Австрии.

11 апреля — Подписание в Москве договора о дружбе, взаимной помощи и послевоенном сотрудничестве между СССР и Югославией.

13 апреля — Войска 3-го и 2-го Украинских фронтов овладели столицей Австрии Веной.

16 апреля — 8 мая — Берлинская операция 1-го, 2-го Белорусских и 1-го Украинского фронтов.

21 апреля — подписание в Москве договора о дружбе, взаимопомощи и послевоенном сотрудничестве между СССР и Польской республикой.

22 апреля — Войска 1-го Украинского фронта заняли пригороды Берлина.

24—27 апреля — Состоялась XI сессия Верховного Совета СССР, принявшая «Закон о государственном бюджете Союза Советских Социалистических Республик на 1945 год».

24 апреля — 1 мая — Войска 1-го Белорусского и 1-го Украинского фронтов окружили и разгромили франкфуртско-губенскую группировку немецко-фашистских войск.

25 апреля — Войска 1-го Белорусского и 1-го Украинского фронтов завершили окружение Берлина.

— Войска 1-го Украинского фронта вышли на реку Эльба в районе города Торгау, где встретились с 1-й американской армией.

25 апреля—25 июня — Конференция Объединенных Наций в Сан-Франциско.

26 апреля — Войска 2-го Белорусского фронта заняли город Штеттин (Щецин).

27 апреля — Образование в Австрии Временного правительства.

28 апреля — Постановление СНК СССР «О строительстве жилых домов колхозников, производственных построек в колхозах и культурно-бытовых зданий в селах Украины».

29 апреля — Подписание Акта о капитуляции немецко-фашистских войск в Северной Италии.

30 апреля — Решение ООН о приглашении представителей Украинской и Белорусской Советских Социалистических Республик на конференцию в Сан-Франциско.

1 мая — Советские воины водрузили над рейхстагом Знамя Победы.

2 мая — Войска 1-го Белорусского и 1-го Украинского фронтов завершили разгром окруженной берлинской группировки и полностью овладели столицей фашистской Германии.

5—9 мая — Вооруженное восстание народа в Праге.

6—11 мая — Пражская операция 1, 2 и 4-го Украинских фронтов.

8 мая — Подписание представителями германского верховного командования в Карлсхорсте (пригород Берлина) Акта о безоговорочной капитуляции германских вооруженных сил.

— Войска 1-го Украинского фронта заняли Дрезден.

9 мая — День Победы над фашистской Германией.

— Войска 1-го Украинского фронта при поддержке восставших пражан освободили столицу Чехословакии Прагу.

— Советские войска освободили остров Борнхольм (Дания).

11 мая — Войска 1-го и 2-го Украинских фронтов разгромили остатки немецко-фашистских войск в Чехословакии.

14 мая — Завершение освобождения Югославии от немецко-фашистских оккупантов.

— Постановление Государственного Комитета Обороны о мерах по увеличению добычи нефти объединением «Дальнефть» в 1945 году.

26 мая — Постановление Государственного комитета Обороны «О мероприятиях по перестройке промышленности в связи с сокращением производства вооружения».

— Постановление Государственного Комитета Обороны «О мероприятиях по восстановлению железных дорог в 1945 году».

5 июня — Подписание «Декларации о поражении Германии и взятии на себя верховной власти в отношении Германии правительствами Союза Советских Социалистических Республик, Соединенного Королевства и Соединенных Штатов Америки и Временным правительством Французской Республики».

13 июня — Постановление СНК СССР «О мероприятиях по восстановлению и строительству жилых домов колхозников, производственных построек в колхозах и культурно-бытовых зданий в селах Белорусской ССР».

14 июня — Указ Президиума Верховного Совета СССР о награждении Всесоюзного Ленинского Коммунистического Союза Молодежи орденом Ленина за выдающиеся заслуги перед Родиной в годы войны.

21 июня — Постановление СНК СССР «О восстановлении цехов по производству товаров широкого потребления на промышленных предприятиях».

24 июня — Парад Победы на Красной площади в Москве.

26 июня — Принятие в Сан-Франциско Устава Организации Объединенных Наций.

28 июня — Сформирование в Польше правительства национального единства.

29 июня — Подписание договора между СССР и Чехословацкой республикой о воссоединении Закарпатской Украины с Советской Украиной.

8 июля — Постановление СНК СССР «О строительстве домов колхозников, хозяйственных построек колхозов и культурно-бытовых зданий в районах РСФСР, подвергавшихся оккупации».

13 июля — Постановление СНК СССР и ЦК ВКП(б) «Об уборке урожая и заготовках сельскохозяйственных продуктов в 1945 году».

14 июля — Постановление СНК СССР и ЦК ВКП(б) «О мерах по восстановлению и дальнейшему развитию хлопководства в Узбекистане».

17 июля — 2 августа — Потсдамская конференция глав правительств СССР, США и Великобритании.

6 августа — США сбросили атомную бомбу на Хиросиму.

8 августа — Объявление Советским Союзом войны империалистической Японии.

9 августа — Начало боевых действий Советских Вооруженных Сил на Дальнем Востоке.

— США сбросили атомную бомбу на Нагасаки.

10 августа — Объявление Монгольской Народной Республикой войны Японии.

11—25 августа — Южно-Сахалинская операция 2-го Дальневосточного фронта и Тихоокеанского флота.

12 августа — Войска 1-го Дальневосточного фронта во взаимодействии с Тихоокеанским флотом освободили порты в Северной Корее Юки и Начжин (Расин).

14 августа — Подписание договора о дружбе и союзе между СССР и Китаем.

16 августа — Войска 1-го Дальневосточного фронта заняли город Муданьцзян.

— Десантники Тихоокеанского флота и войска 1-го Дальневосточного фронта освободили город и порт Кореи Чхончжин (Сейсин).

18 августа — Постановление СНК СССР и ЦК ВКП(б) о разработке пятилетнего плана восстановления и развития народного хозяйства.

18 августа — 1 сентября — Курильская операция 2-го Дальневосточного фронта и Тихоокеанского флота.

22 августа — Советские авиадесантные войска освободили Порт-Артур и Далянь (Дайрен).

— Постановление СНК СССР «О мероприятиях по увеличению производства товаров широкого потребления и продовольственных товаров предприятиями местной промышленности, промысловой кооперации и кооперации инвалидов».

24 августа — Войска 1-го Дальневосточного фронта освободили Пхеньян.

1 сентября — Полное разоружение советскими войсками японской Квантунской армии.

2 сентября — Подписание Акта о безоговорочной капитуляции Японии. Конец второй мировой войны.

3 сентября — Праздник Победы над Японией.

(Составлено на основании КРАТКОЙ ИСТОРИИ ВЕЛИКОЙ ОТЕЧЕСТВЕННОЙ ВОЙНЫ СОВЕТСКОГО СОЮЗА 1941—1945 гг., издание второе под редакцией МИНАСЯНА М. М. 1970 г.)

СПИСОК
редколлегий, штатных рабочих групп республик, краев и областей

РЕСПУБЛИКА АЛТАЙ 659700, г. Горно-Алтайск ул. Горно-Алтайская, 33. Рабочая группа Книги памяти, 8-385-41-нт-1.

РЕСПУБЛИКА БАШКОРТОСТАН 450000, г. Уфа, ул. К. Маркса, 14. ОВК. Рабочая группа Книги памяти, 8-347-2.

РЕСПУБЛИКА БУРЯТИЯ 670000, г. Улан-Удэ, пл. Советов. Дом Советов. 670033, ул. Шумяцкого, Республиканский военный комиссариат. Рабочая группа Книги памяти, 8-301-22.

РЕСПУБЛИКА ДАГЕСТАН 367012, г. Махачкала, пл. Ленина, 2. каб. 136. СМ, Комитет по делам ветеранов. 8-872-00.

КАБАРДИНО-БАЛКАРСКАЯ РЕСПУБЛИКА 360603, г. Нальчик, ул. Пушкина, 18. Рабочая группа Книги памяти, 8-866-22.

РЕСПУБЛИКА КАЛМЫКИЯ 358005, г. Элиста, ул. Ленина, д. 207. Республиканский военкомат. Рабочая группа Книги памяти. 8-847-22.

КАРАЧАЕВО-ЧЕРКЕССКАЯ РЕСПУБЛИКА 357100, г. Черкесск, ул. Красноармейская, 54. Дом Советов, ком. 4. Рабочая группа Книги памяти, 8-878-22.

РЕСПУБЛИКА КАРЕЛИЯ 185028, г. Петрозаводск, пр. Ленина, 19. Рабочая группа Книги памяти, 8-814-00.

РЕСПУБЛИКА КОМИ 167000, г. Сыктывкар, ул. Коммунистическая, д. 9. Рабочая группа Книги памяти, 8-821-22.

РЕСПУБЛИКА МАРИЙ-ЭЛ 424000, г. Йошкар-Ола, пр. Гагарина, 8. Совет ветеранов. Рабочая группа Книги памяти, 8-836-22.

РЕСПУБЛИКА МОРДОВИЯ 430043, г. Саранск, ул. Республиканская, д. 43. Рабочая группа Книги памяти. 8-834-22.

РЕСПУБЛИКА САХА (Якутия) 667018, г. Якутск, ул. Ярославского, 27. Редколлегия Книги памяти. 8-411-22.

РЕСПУБЛИКА СЕВЕРНАЯ ОСЕТИЯ 362003, г. Владикавказ, ул. Гастелло, 73 а. Республиканский РВК. Рабочая группа Книги памяти, 8-867-22.

РЕСПУБЛИКА ТАТАРСТАН 420060, г. Казань, пл. Свободы, 1, Дом пр. Рабочая группа Книги памяти, 8-843-2.

РЕСПУБЛИКА ТУВА 667005, г. Кызыл, ул. Комсомольская, Дом быта. Рабочая группа Книги памяти, 8-394-22.

УДМУРТСКАЯ РЕСПУБЛИКА 426037, г. Ижевск, ул. Удмуртская, 264 «б». Рабочая группа Книги памяти, 8-341-2.

РЕСПУБЛИКА ХАКАСИЯ 62619, г. Абакан, ул. Ленина, 67, ком. 110. Совет ветеранов. Заказ 8-13.

ЧУВАШСКАЯ РЕСПУБЛИКА 428000, г. Чебоксары, Дом Советов, к. 221, Рабочая группа Книги памяти, 8-835-0.

АЛТАЙСКИЙ КРАЙ 656049, г. Барнаул, пр. Социалистический, д. 37. Рабочая группа Книги памяти, 8-385-2.

КРАСНОДАРСКИЙ КРАЙ 350063, г. Краснодар, ул. Красноармейская, 6. Рабочая группа Книги памяти, 8-861-2.

КРАСНОЯРСКИЙ КРАЙ 660009, г. Красноярск, пр. Мира, 110 каб. 227. Рабочая группа Книги памяти. 8-391-2.

ПРИМОРСКИЙ КРАЙ 690000, г. Владивосток, ул. Мордовцева, 12, каб. 121. Рабочая группа Книги памяти. 8-423-22.

СТАВРОПОЛЬСКИЙ КРАЙ 355025, г. Ставрополь. Дом Советов, к. 143. Рабочая группа Книги памяти, 8-865-22.

ХАБАРОВСКИЙ КРАЙ 680000, г. Хабаровск, ул. К. Маркса, 56. Редколлегия Книги памяти, 8-421-2.

АРХАНГЕЛЬСКАЯ ОБЛАСТЬ 163061, г. Архангельск, пр. Виноградова, 49. Областная администрация. Рабочая группа Книги памяти, 8-818-0.

АМУРСКАЯ ОБЛАСТЬ 675023, г. Благовещенск, ул. Ленина, 135. Областная комиссия по изданию Книги памяти, 8-416-22.

АСТРАХАНСКАЯ ОБЛАСТЬ 414000, г. Астрахань, ул. Советская, 29, ОВК. Рабочая группа Книги памяти, 8-851-0.

БЕЛГОРОДСКАЯ ОБЛАСТЬ 308600, г. Белгород, ул. Победы, 76. Областное отделение фонда мира. Рабочая группа Книги памяти, 8-072-22.

БРЯНСКАЯ ОБЛАСТЬ 241000, г. Брянск, ул. К. Маркса, 2. Редколлегия Книги памяти, 8-083-22.

ВЛАДИМИРСКАЯ ОБЛАСТЬ 600017, г. Владимир, ул. Мира, д. 29. Рабочая группа Книги памяти, 8-092-22.

ВОЛГОГРАДСКАЯ ОБЛАСТЬ 40006, г. Волгоград, пр. Ленина, 7, к. 6. Рабочая группа Книги памяти, 8-844-2.

ВОЛОГОДСКАЯ ОБЛАСТЬ 160012, г. Вологда, ул. Козленская, д. 114. Редколлегия Книги памяти, 8-817-22.

ВОРОНЕЖСКАЯ ОБЛАСТЬ 394015, г. Воронеж, пл. Ленина, 1, ком. 102. Рабочая группа Книги памяти. 8-073-2.

ИВАНОВСКАЯ ОБЛАСТЬ 153000, Иваново, ул. Батурина, 5. Областной Совет ветеранов (Раб. гр. Книги памяти), ул. Пушкина, 22. Центр докум. нов. истории, 8-093-2.

ИРКУТСКАЯ ОБЛАСТЬ 664011, г. Иркутск, ул. Свердлова, 38. Областной Совет ветеранов. Рабочая группа Книги памяти, 8-395-2.

КАЛИНИНГРАДСКАЯ ОБЛАСТЬ 236007, г. Калининград, Советский пр. д. 13. Рабочая группа Книги памяти, 8-011-2.

КАЛУЖСКАЯ ОБЛАСТЬ 248600, г. Калуга, пл. Старый торг, 2. Редколлегия Книги памяти, 8-084-22.

КАМЧАТСКАЯ ОБЛАСТЬ 683000, г. Петропавловск-Камчатский, ул. Ленинская, 8. ОВК. Рабочая группа Книги памяти, 8-415-00.

КЕМЕРОВСКАЯ ОБЛАСТЬ 650099, г. Кемерово, ул. Коломейцева, 1. Всекузбасская Книга памяти, 8-384-2.

КИРОВСКАЯ ОБЛАСТЬ 610019, г. Киров, ул. К. Либкнехта, 69. Рабочая группа Книги памяти, 8-833-2.

КОСТРОМСКАЯ ОБЛАСТЬ 156005, г. Кострома, ул. Советская, д. 86, к. 2. Областной Совет народных депутатов. Рабочая группа Книги памяти, 8-094-22.

КУРГАНСКАЯ ОБЛАСТЬ 640000, г. Курган, ул. Комсомольская, д. 14. Рабочая группа Книги памяти, 8-352-22.

КУРСКАЯ ОБЛАСТЬ 305000, г. Курск, Красная площадь. Дом Советов. Редколлегия Книги памяти, 8-071-00.

ЛЕНИНГРАДСКАЯ ОБЛАСТЬ 193311, г. Санкт-Петербург, Суворовский пр., 67. Рабочая группа Книги памяти, 8-812.

г. САНКТ-ПЕТЕРБУРГ 191187, Невский проспект, д. 116. Рабочая группа Книги памяти, 8-812.

ЛИПЕЦКАЯ ОБЛАСТЬ 398014, г. Липецк, пл. Ленина, 1. Дом Советов. Рабочая группа Книги памяти, 8-074-2.

МАГАДАНСКАЯ ОБЛАСТЬ 685000, г. Магадан, пл. Горького. Облсовет народных депутатов. Рабочая группа Книги памяти, 8-413-00.

МОСКОВСКАЯ ОБЛАСТЬ 103012, г. Москва, К-12, ул. Никольская, 8 ОВК, 298-34-07.

г. МОСКВА 129090, ул. Щепкина, 8, 208-91-10.

МУРМАНСКАЯ ОБЛАСТЬ 183701, г. Мурманск, ул. Капитана Буркова, д. 4. ОВК. Рабочая группа Книги памяти, 8-815-00.

НИЖЕГОРОДСКАЯ ОБЛАСТЬ 603082, г. Нижний Новгород, Кремль, кор. 1. Администрация области, 8-831-2.

НОВГОРОДСКАЯ ОБЛАСТЬ 173005, г. Новгород. Дом Советов. Рабочая группа Книги памяти, 8-816-00.

НОВОСИБИРСКАЯ ОБЛАСТЬ 630007, г. Новосибирск, ул. Советская, д. 4а, 8-383-2.

ОМСКАЯ ОБЛАСТЬ 644099, г. Омск, ул. Красный путь, 9, ком. 37, 8—381—2.

ОРЕНБУРГСКАЯ ОБЛАСТЬ 460024, г. Оренбург, ул. Выставочная, 38, областная редколлегия Книги памяти, 8—353—2.

ОРЛОВСКАЯ ОБЛАСТЬ 302021, г. Орел, пл. Ленина, 1. Областная редколлегия, 8-086-00.

ПЕНЗЕНСКАЯ ОБЛАСТЬ 440025, г. Пенза, пл. Центральная, 4, ком. 537, 8-841-2.

ПЕРМСКАЯ ОБЛАСТЬ 614006, г. Пермь, ул, Куйбышева, 14. Редколлегия областной Книги памяти, 8-342-2.

ПСКОВСКАЯ ОБЛАСТЬ 180001, г Псков, ул. Некрасова, 23, 8—811—22.

РОСТОВСКАЯ ОБЛАСТЬ 344700, г. Ростов-на-Дону, Ворошиловский пр., 87/64, 8—863—2.

РЯЗАНСКАЯ ОБЛАСТЬ 390000, г. Рязань, ул. Фрунзе, 27. ОВК. Рабочая группа Книги памяти, 8—091—2.

САМАРСКАЯ ОБЛАСТЬ 443041, г. Самара, ул. Ленинская, 160, 8—846—2.

САРАТОВСКАЯ ОБЛАСТЬ 410600, г. Саратов, ул. Советская, 44, 54, 8-845-2.

САХАЛИНСКАЯ ОБЛАСТЬ 693000, г. Южно-Сахалинск, Коммунистический пр., 39, 8-424-00.

СВЕРДЛОВСКАЯ ОБЛАСТЬ 620014, г. Екатеринбург, пр. Ленина, 6. Облвоенкомат. Рабочая группа Книги памяти, 8—343—2.

СМОЛЕНСКАЯ ОБЛАСТЬ 214000, г. Смоленск, ул. Дзержинского, 17. 8-081-00.

ТАМБОВСКАЯ ОБЛАСТЬ 392000, г. Тамбов, ул. Интернациональная, д. 24, ОВК. Рабочая группа Книги памяти, 8-075-2.

ТВЕРСКАЯ ОБЛАСТЬ 170000, г. Тверь, ул. Советская, 25, 8-082-22.

ТОМСКАЯ ОБЛАСТЬ 634050, г. Томск, ул. К. Маркса, 14. Редколлегия, 8-382-2.

ТУЛЬСКАЯ ОБЛАСТЬ 300600. г. Тула, пр. Ленина, 2. Редколлегия Книги памяти. 8-087-2.

ТЮМЕНСКАЯ ОБЛАСТЬ 625018, г Тюмень, ул. Республики, 52. Дом Советов, ком. 119. Редколлегия Книги Памяти.

УЛЬЯНОВСКАЯ ОБЛАСТЬ 432020, г. Ульяновск, пл. Ленина, 1. Областная администрация, 8-842-2.

ЧЕЛЯБИНСКАЯ ОБЛАСТЬ 454009, г. Челябинск, ул. Кирова, 114, к. 310, Редколлегия Книги памяти. 8-351-2.

ЧИТИНСКАЯ ОБЛАСТЬ 672022, г. Чита-2, ул. Калинина, 68. Облсовет народных депутатов. 8-302-22.

ЯРОСЛАВСКАЯ ОБЛАСТЬ 150000, г. Ярославль, Советская площадь, 5. Редколлегия Книги памяти. 8-085-22.

ЕВРЕЙСКАЯ АВТОНОМНАЯ ОБЛАСТЬ 682200, г. Биробиджан, пр. 60-летия СССР, 18. Заказ 8-13.

СПИСОК ИСПОЛЬЗОВАННЫХ СОКРАЩЕНИЙ

БАТАЛЬОН, ДИВИЗИОН, РОТА, БАТАРЕЯ, ВЗВОД И ИМ РАВНЫЕ ПОДРАЗДЕЛЕНИЯ.

абсвти — армейский батальон по сбору и вывозу трофейного имущества
АБТРЗ — автобронетанковый ремонтный завод
АБТРМ — автобронетанковая ремонтная мастерская
АБТРП — автобронетанковый ремонтный поезд
ад — артиллерийский дивизион
апд — артиллерийский парковый дивизион
АРМСС — армейская мастерская по ремонту средств связи
атб — автотранспортный батальон
атр — автотранспортная рота
АТРРБ(М) — армейская тракторная ремонтная база (мастерская)
б — батальон
батр — батарея
бмп — батальон морской пехоты
вз. (вз-д) — взвод
ВСО — военно-строительный отряд
гв — гвардейский
д — дивизион
дарм — дивизионная артиллерийская мастерская
зенабатр — зенитно-артиллерийская батарея
зенпр (б) — зенитно-пулеметная рота (батальон)
зенпулр (б) — зенитно-пулеметная рота (батальон)
зобс — запасный отдельный батальон связи
зорс — запасная отдельная рота связи
кр — караульная рота
кэск — кавалерийский эскадрон

лб (р) — лыжный батальон (рота)
ллб (р) — легко-лыжный батальон (рота)
минб (р) — минометный батальон (рота)
мспб (р) — мотострелковый пулеметный батальон (рота)
оад — отдельный артдивизион
оазо — отдельный армейский заградительный отряд
оор — отдельный отряд разминирования
оба — отдельный батальон автоматчиков
обаб — отдельный бронеавтобатальон
обмждр — отдельный батальон мостовых железнодорожных работ
обмп — отдельный батальон морской пехоты
обо — отдельный батальон охраны
обос — отдельный батальон оперативной связи
обосс — отдельный батальон обслуживания станций снабжения
обптр — отдельный батальон противотанковых ружей
оброс — отдельный батальон резерва офицерского состава
обтр — отдельная бронетанковая рота
обс — отдельный батальон связи
обхз — отдельный батальон химической защиты
овос — отдельный восстановительный отряд связи
овтск — отдельная восстановительная телеграфно-строительная колонна
огвз — огнеметный взвод
огсб — отдельный горно-стрелковый батальон
оро — отдельная рота охраны
одэб — отдельный дорожно-эксплуатационный батальон
озабатр — отдельная зенитная артбатарея
озад — отдельный зенитно-артеллирийский дивизион
озбд — отдельный зенитно-бронедивизион
озпр — отдельная зенитно-пулеметная рота
оиб (о) — отдельный истребительный батальон (отряд)
оинжб (р) — отдельный инженерный батальон (рота)
оиптд — отдельный истребительный противотанковый дивизион
окад — отдельный конно-артиллерийский дивизион
окшр — отдельная кабельно-шестовая рота
олб — отдельный лыжный батальон
олбс — отдельный линейный батальон связи
олср — отдельная линейная строительная рота
олсэр — отдельная линейная строительно-эксплуатационная рота
олэбс — отдельный линейный эксплуатационный батальон связи
омбосназ — отдельный моторизованный батальон особого назначения
омесб (р) — отдельный местный стрелковый батальон (рота)
оминд — отдельный минометный дивизион
омждб — отдельный мостовой железнодорожный батальон
омптоб — отдельный моторизованный противотанковый огнеметный батальон
омрр — отдельная моторизованная разведрота
ооб (р) — отдельный огнеметный батальон (рота)
опб — отдельный плотничный батальон
опбатр — отдельная пушечная батарея
опомб — отдельный понтонно-мостовой батальон
оптб (р, вз) — отдельный противотанковый батальон (рота, взвод)
орвб — отдельный ремонтно-восстановительный батальон
орвба — отдельный ремонтно-восстановительный батальон автомобилей
ормждр — отдельная рота механизации железнодорожных работ
орро — отдельная рота ранцевых огнеметов
орс — отдельная рота связи
орсо — отдельная рота стационарных огнеметов
орхз — отдельная рота химической защиты
орхр (обхр) — отдельная рота (батальон) химической разведки
осад — отдельный самоходно-артиллерийский дивизион
осб — отдельный стрелковый батальон
освз — отдельный стрелковый взвод
осэт — отряд по сбору и эвакуации танков
отад — отдельный танковый артдивизион
отб (р) — отдельный танковый батальон (рота)
отр — отдельная танковая рота
отрб — отдельный танко-ремонтный батальон
пад — пушечный артдивизион
парм — полевая артмастерская (подвижная артрем-мастерская))
порем — походная ремонтная мастерская
пулр (б) — пулеметная рота (батальон)
пхр (б) — противохимическая рота (батальон)
р — р о т а
рвр (б) — ремонтно-восстановительная рота (батальон)
ро — рота охраны
рр (б) — развед рота (батальон)
ррег — рота регулирования
рс — рота связи
рсвти — рота по сбору и вызову трофейного имущества
рсэт — рота по сбору и эвакуации танков
рсэти — рота по сбору и эвакуации трофейного имущества
сапб (р) — саперный батальон (рота)
САРМ — стационарная авторемонтная мастерская
свз — стрелковый взвод
СПАМ — сборный пункт аварийных машин
стр — стрелковая рота
шорсм — шорно-седельная мастерская
экр — эксплуатационная рота
эр — эвакуационная рота
этрр — эвакотранспортная рота

II

ПОЛК, БРИГАДА, ДИВИЗИЯ, КОРПУС, АРМИЯ

А — армия
абр — артбригада
автоп — автомобильный полк
автп — автотранспортный полк
азенап — армейский зенитный артполк
азсп — армейский запасный стрелковый полк
АО — артиллерийский отдел
ап — артполк
апап (бр) — армейский пушечный артполк (бригада)
артминп — артиллерийско-минометный полк
АСПП — армейский сортировочно-пересыльный пункт
бр — бригада
брмп — бригада морской пехоты
вдбр (п) — воздушно-десантная бригада (полк)

ВДО — военно-дорожный отряд
гап — гаубичный артполк
гапбм — гаубичный артполк большой мощности
гв — гвардейский
гисбр — горная инженерно-саперная бригада
гсп (Д) — горно-стрелковый полк (дивизия)
Д — дивизия
Дабр — дивизионная артиллерийская бригада
ДКУ — дорожно-комендантский участок
дэп (бр) — дорожно-эксплуатационный полк (бригада)
ждп (бр) — железнодорожный полк (бригада)
зап — запасный артполк
зкбр — запасная кавалерийская бригада
ЗКП — запасный командный пункт
зкп — запасный кавполк
зпс — запасный полк связи
ибр — истребительная бригада
ИбрСН — инженерная бригада спецназначения
иптап — истребительно-противотанковый артполк
К — корпус
Кап (бр) — корпусной артиллерийский полк (бригада)
кап — конно-артиллерийский полк
кк — кавалерийский корпус
КП — командный пункт
кп (Д) — кавалерийский полк (дивизия)
Кпап — корпусной пушечный артполк
лабр (п) — легкая артбригада (полк)
ЛАНО — Ленинградская Армия Народного Ополчения
лбр — лыжная бригада
лп — лыжный полк
мббр — мотоброневая бригада
мибр — минно-инженерная бригада
минп (бр) — минометный полк (бригада)
МК — механизированный корпус
мп (Д) — моторизованный полк (дивизия)
мсбр (п/Д) — мотострелковая бригада (полк, дивизия)
мствп — мосто-восстановительный поезд
мцп — мотоциклетный полк
мшисбр — мото-штурмовая инженерная саперная бригада
ОА — отдельная Армия
огвтп — отдельный гвардейский танковый полк
огвттп — отдельный гвардейский тяжелый танковый полк
оитп — отдельный истребительный танковый полк
ОК — особый корпус
оллбр — оленье-лыжная бригада
опрос — отдельный полк резерва офицерского состава
опс — отдельный полк связи
отпп — отдельный танковый полк прорыва
понмбр — понтонно-мостовая бригада
пс — полк связи
псп — пластунский стрелковый полк
птап — противотанковый артполк
пулабр — пулеметно-артиллерийская бригада
РА — резервная Армия
самп — самокатный полк
сап (б) — самоходно-артиллерийский полк (бригада)
сапбр — саперная бригада
сапп — саперный полк
сД — стрелковая дивизия
СКП — сводный курсантский полк
сп — стрелковый полк
СТК — строительная колонна
тК (А) — танковый корпус (Армия)
тп (Д) — танковый полк (Дивизия)
ттбр — тяжелая танковая бригада
УВСР — участок военно-строительных работ
утбр — учебно-танковая бригада

III

Военно-воздушные силы (ВВС)
Противовоздушная оборона (ПВО)

авбр — авиационная бригада
авпдд — авиационный полк дальнего действия
авпнодд — авиационный полк ночных охотников дальнего действия
авпосназ — авиационный полк особого назначения
авсб — авиационный склад боеприпасов
авэ — авиационная эскадрилья
атвз — аэродромно-технический взвод
атк — аэродромно-техническая команда
атр — аэродромно-техническая рота
бавп — бомбардировочный авиаполк
БАО — батальон аэродромного обслуживания
бр р-н ПВО — бригадный район ПВО
ВА — воздушная армия
вдбр — воздушно-десантная бригада
вдД — воздушно-десантная дивизия
ВИА — воздушно-истребительная армия
ВНОС — воздушное наблюдение, оповещение и связь
гвавД — гвардейская авиадивизия
гвавДдд — гвардейская авиадивизия дальнего действия
гвавК — гвардейский авиакорпус
гвавКдд — гвардейский авиакорпус дальнего действия
гв бавК — гвардейский бомбардировочный авиакорпус
гв. иавп — гвардейский истребительный авиаполк
дАз — дивизион аэростатов заграждения
ДАз — дивизия аэростатов заграждения
дбавп (Д) — дальне-бомбардировочный авиаполк (дивизия)
ДВНОС — дивизия воздушного наблюдения, оповещения и связи
дравэ — дальне-разведывательная авиаэскадрилья
Д-й р-н ПВО — дивизионный район ПВО
запавп (Д, бр) — запасный авиаполк (дивизия, бригада)
зен абр — зенитная артбригада
зен брпо — зенитный бронепоезд
зенждбатр — зенитно-железнодорожная батарея
зенпрожп (д) — зенитно-прожекторный полк, дивизион
зос — земное обеспечение самолетовождения
ИавДдд — истребительно-авиационная дивизия дальнего действия
Карп р-н ПВО — корпусной район ПВО
крс — контрольно-ремонтная станция
МВдбр — маневренная воздушно-десантная бригада
мравп — морской разведывательный авиаполк
мтавп (Д) — минно-торпедный авиаполк (дивизия)

нбоавп (Д) — ночной бомбардировочный авиаполк (дивизия)
оавпс — отдельный авиаполк связи
озбд — отдельный зенитно-бронедивизион
оиавД — отдельная истребительная авиадивизия
амавгр — особая морская авиагруппа
ооАз — отдельный отряд аэростатов заграждения
орвлбс — отдельный ремонтно-восстановительный линейный батальон связи
паврб — подвижная авиационная ремонтная база
пбавп — пикирующий бомбардировочный авиаполк
пс — полк связи
РАБ — район авиационного базирования
равп — разведывательный авиаполк
савп — смешанный авиаполк
сарм — стационарная авиа-ремонтная мастерская
тбавД — тяжелая бомбардировочная авиадивизия
травД — транспортная авиадивизия
травп — транспортный авиаполк
утавп — учебно-тренировочный авиаполк

IV

Военно-морской флот (ВМФ)

АВФ — Азовская военная флотилия
б — бухта
ББ — береговая база
БВМБ — Беломорская военно-морская база
БВМБ — Белградская военно-морская база
БВФ — Беломорская военная флотилия
бмп — батальон морской пехоты
Бо — большой охотник
бо — береговая оборона
брмп — бригада морской пехоты
Бр. ПЛ — бригада подводных лодок
БТКА — бригада торпедных катеров
БТЩ — базовый тральщик
БЭМ — бригада эскадренных миноносцев
ВМБ — военно-морская база
ВМГ — военно-морской госпиталь
ВВФ — Волжская военная флотилия
Г — губа
ГБ — главная база
Д — дивизия
ДБО — дивизия больших охотников
ДВФ — Днепровская военная флотилия
Дз — дымзавесчик
дипл — дивизион истребителей подводных лодок
дкатщ — дивизион катерных тральщиков
дмо — дивизион малых охотников
дска — дивизион сторожевых катеров
дскр — дивизион сторожевых кораблей
дтщ — дивизион тральщиков
зал — залив
ЗББРК — Зее-Берейская бригада речных кораблей
ИВМБ — Измаильская военно-морская база
имбр — инженерно-минная бригада
КАВФ — Краснознаменная Амурская военная флотилия
катщ — катер-тральщик
КБФ — Краснознаменный балтийский флот
КВФ — Каспийская военная флотилия
КДУВФ — Краснознаменная Дунайская военная флотилия
ктп — контрольно-телеграфный пост
ЛД — ледокол
м/б — моторный бат
мо — малый охотник
морп — морской полк
морсбр — морская стрелковая бригада
мравп — морской разведывательный авиаполк
мтавД — минно-торпедная авиадивизия
мтавп — минно-торпедный авиаполк
обмп — отдельный батальон морской пехоты
ОВР — охрана водного района
ОВФ — Онежская военная флотилия
омавгр — особая морская авиагруппа
ООК — Онежский отряд кораблей
оор — отдельный отряд разминирования
ОС — отдел связи
отка — отряд торпедных катеров
ПБ — плав база
ПФВ — Пинская военная флотилия
пл — подводная лодка
рт — рыболовный траулер
СБР — станция берегового размагничивания
Свмф — Северная военно-морская флотилия
скр — сторожевой корабль
СНиС — служба наблюдения и связи
СФ — Северный флот или **СВМФ** — Северный военно-морской флот
тка — торпедный катер
тр — транспорт
ТФ — Тихоокеанский флот
тщ — тральщик
уо — учебный отряд
УР — укреп район
ЧФ — Черноморский флот
ЧГВ — Черноморская группа войск
ЭМ — эскадронный миноносец (эсминец)

V

Военно-медицинские части и подразделения

ААГ — армейский авиационный госпиталь
АГлр — армейский госпиталь для легко раненных
АПГ — армейский полевой госпиталь
АСвз-д — автотранспортный взвод
АХО — авто-хирургический отряд
бв — батальон выздоравливающих
БДП — банно-дезинфекционный поезд
БПДП — банно-прачечный дезинфекционный поезд
ВГ — военный госпиталь
ВМГ — военно-морской госпиталь
ВПГ — войсковой подвижный госпиталь
Вср — вьючно-санитарная рота
ВСП — военно-санитарный поезд
ВЭП — вспомогательный эвакуационный пункт
Глр — госпиталь для легко раненных
ГСС — головной санитарный склад
ДВЛ — дивизионный ветеринарный лазарет
ИГ — инфекционный госпиталь
КВЛ — корпусной ветеринарный лазарет
КПГ — корпусной подвижный госпиталь

МСБ (Медсб) — медсанбат — медико-санитарный батальон
МСР (Медср) — медсанрота — медико-санитарная рота
оаср — отдельная автосанитарная рота
ПАСС — полевой армейский санитарный склад
ПГ — полевой госпиталь
ПМП — полевой медицинский пункт
ППГ — полевой подвижной госпиталь
ПЭП — полевой эвакуационный пункт
РЭП — распределительно-эвакуационный пункт
СКП — санитарно-контрольный пункт
СЭГ — сортировочный эвакуационный госпиталь
СЭО — санитарно-эпидемиологический отряд
ТППГ — терапевтический полевой подвижной госпиталь
ФСС — фронтовой санитарный склад
ФЭП — фронтовой эвакуационный пункт
ХППГ — хирургический полевой подвижной госпиталь
ЭВГ — эвакуационный госпиталь
ЭВП,эвакопр — эвакуационный приемник

VI

Другие

АО — артиллерийский отдел
АУВПС — армейское управление военно-полевого строительства
бо — береговая оборона
БрянФ — Брянский фронт
БФ — Белорусский фронт
ВАД — военно-автомобильная дорога
ВВО — войска внутренней обороны
ВДУ — военно-дорожное управление
ВолФ — Волховский фронт
ВорФ — Воронежский фронт
ВСУ — военно-строительное управление
ВЭУ — военно-эксплуатационное управление
ГККА — Главное командование Красной Армии
ГУШОСДор — Главное управление шоссейных дорог
ДА — действующая армия
ДВФ — Дальневосточный фронт
ДКУ — Дорожно-комендантский участок
ДонФ — Донской фронт
ЗапФ — Западный фронт
ЗКП — запасный командный пункт
КавФ — Кавказский фронт
Калф — Калининский фронт
КарФ — Карельский фронт
КП — Командный пункт
КрымФ — Крымский фронт
ЛенФ — Ленинградский фронт
МЗО — Московская зона обороны
НКВД — народный комитет внутренних дел
НКО — народный комиссариат обороны
НО — народное ополчение
ОКр «Смерш» — отдел контрразведки «Смерш»
ОО — особый отдел
ПАРЗ (б) — подвижный авторемонтный завод (база)
ПАХ — полевой автохлебозавод
ПЖДАБТрП — подвижный железнодорожный автобронетанковый ремонтный поезд
ПКГ — полевая касса Госбанка
ПОГ — Приморская оперативная группа
ППС — полевая почтовая станция
ПРБ — подвижная ремонтная база
ПрибФ — Прибалтийский фронт
ПТО — противотанковая оборона
ПУ — полевое управление
РА — резервная армия
РГК — резерв главного командования
РФ — резервный фронт
СГВ — Северная группа войск
СевФ — Северный фронт
СЗФ — Северо-Западный фронт
СКФ — Северо-Кавказский фронт
СНиС — служба наблюдения и связи
Стал. Ф — Сталинградский фронт
СтепФ — Степной фронт
ТОР — Туапсинский оборонительный район
УА — ударная Армия
УВФС — Управление военно-фронтового строительства
УКр — управление контрразведки
УкрФ — Украинский фронт
УОС — управление оборонительного строительства
УР — укреп. район
ЦентрФ — Центральный фронт
ЮВФ — Юго-восточный фронт
ЮЗН — юго-западное направление
ЮЗФ — Юго-западный фронт
ЮФ — южный фронт

VII

Воинские звания

ряд. (р.) — рядовой
Каз. — казак
кав. — кавалерист
ефр. — ефрейтор
мл. с-т — младший сержант
с-т — сержант
ст. с-т — старший сержант
ст-на — старшина
мл. л-т — младший лейтенант
л-т — лейтенант
ст. л-т — старший лейтенант
к-н — капитан
м-р — майор
м-р м/с — майор медицинской службы
п/п-к — подполковник
п-к — полковник
г-л-м-р — генерал майор

В Книге встречаются воинские звания, утвержденные Постановлением ЦИК и СНК СССР от 22.09.1935 г.: что соответствует современному воинскому званию

мл. п-рук — младший политрук,
в/тех-к 2р — воентехник 1,2 ранга,
тех.-к-ин-дант 2р. — техник-интендант 2 ранга лейтенант
в/ф-шер — военфельдшер,
мл. в/юр-ст — младший военный юрист

п-рук — политрук	Старший лейтенант
в/тех-к 1 р — военный техник 1 ранга	
тех-к-ин-дант 1р. — техник-интендант 1-го ранга	
ст. в/ф-шер — старший военфельдшер	
ст. в/вет-ф/шер — старший военветфельдшер	
в/юр. — военный юрист	
ст. п-рук — старший политрук	Капитан
в/инж. 3 р — военный инженер 3 ранга	
ин-дант 3 р. — интендант 3 ранга	
в/врач 3 р. — военврач 3 ранга	
в/вет. врач 3 р — военветврач 3 ранга	
в/юр-ст 3 р. — военный юрист 3 ранга	
бат-й ком-сар — батальонный комиссар	Майор
в/инж. 2 р. — военный инженер 2 ранга	
ин-дант 2 р. — интендант 2 ранга	
в/врач 2 р. — военврач 2 ранга	
в/юр-ст 2 р. — военный юрист 2 ранга	

VIII

Географические названия и другие

АО	— автономная область
АССР	— автономная советская социалистическая республика
а.	— аул.
Бол.	— Большой (ая, ое)
бр. мог.	— братская могила
бух.	— бухта
воев.	— воеводство
в/кл.	— военное кладбище
Вост. (в)	— Восточный
выс.	— высота
г.	— город, год
гор. кл.	— городское кладбище
губ.	— губерния
д.	— деревня
ж. д.	— железная дорога
з-д	— завод
зал.	— залив
Зап. (з)	— Западный (ая, ое)
к.	— кишлак
кл.	— кладбище
кр.	— красный (ая, ое)
мест. (м)	— местечко
Нижн. (н)	— нижний
Пов. (п.)	— повит
обл.	— область
окр.	— округ
о.	— острая
пер.	— перевал
п-ов	— полуостров
пох.	— похоронен
пос.(п)	— поселок
пгт	— поселок городского типа
раз	— разъезд (жд)
р-н	— район
род.	— родился
рп	— рабочий поселок
р.	— река
с.	— село
сл.	— слобода
с/с	— сельский совет
ст.	— станция
ст-ца	— станица
у.	— уезд
х.	— хутор
сев.-зап. (с.-з.)	— северо-западнее
сев.-вост. (с.-в.)	— северо-восточнее
юго-зап. (ю.-з.)	— юго-западнее
юго-вост. (ю.-в.)	— юго-восточнее
ГВК	— Горвоенкомат — городской военный комиссариат
РВК	— районный военный комиссариат — райвоенкомат
ОВК	— областной военный комиссариат
сообщен	— сообщение
вх. №	— входящий номер документа
ЦАМО	— Центральный архив Министерства Обороны
ЦВМА	— Центральный военный морской архив
ВМА	— Военно-медицинский архив
ф.	— фонд
д.	— дело
л.	— лист
т.	— том
Алф. кн.	— алфавитная книга
Кн. выд. изв.	— Книга выдачи извещений

С О Д Е Р Ж А Н И Е

Предисловие 5
Введение 17
Герои Советского Союза 39
Кавалеры ордена Славы 3-х степеней 49
Город Майкоп 57
Гиагинский район 423
Кошехабльский район 639
Заключение 829
Список воинских частей, принимавших участие в боях по обороне и освобождению населенных пунктов Республики Адыгея 831
Список военных госпиталей, размещавшихся в период войны на территории Республики Адыгея . . . . . —
Важнейшие даты второй мировой войны 832
Список редколлегий и штатных рабочих групп республик, краев и областей . 841
Список использованных сокращений 842

Приложение: Схемы боевых действий на Кавказе

КНИГА ПАМЯТИ

Том I

Редактор **Х. Г. Тлепцерше**
Художественный редактор **Н. Г. Федотова**
Технический редактор **Г. А. Сергунина**
Корректоры **Н. С. Схаляхо, А. А. Шагуч**

ИБ № 39

ЛР010135 от 05.12.1991 г.
Сдано в набор 4.08.94. Подписано в печать 5.12.94.
Формат 84×108/16. Бумага типографская № 1.
Гарнитура шрифта журн. рубленая. Печать офсетная.
Усл. печ. л. 89,04. Уч.-изд л. 89,82. Заказ 0192.
Тираж 5000 экз.

Адыгейское республиканское книжное издательство, 352700, г. Майкоп, ул. Гоголя, 8.

Республиканское издательско-полиграфическое объединение «Адыгея» Министерства национальной политики, печати и внешних связей Республики Адыгея. 352700, г. Майкоп, ул. Пионерская, 268.



Выход немецко-фашистских войск на рубеж р. Дон



План немецко-фашистского командования по захвату Кавказа

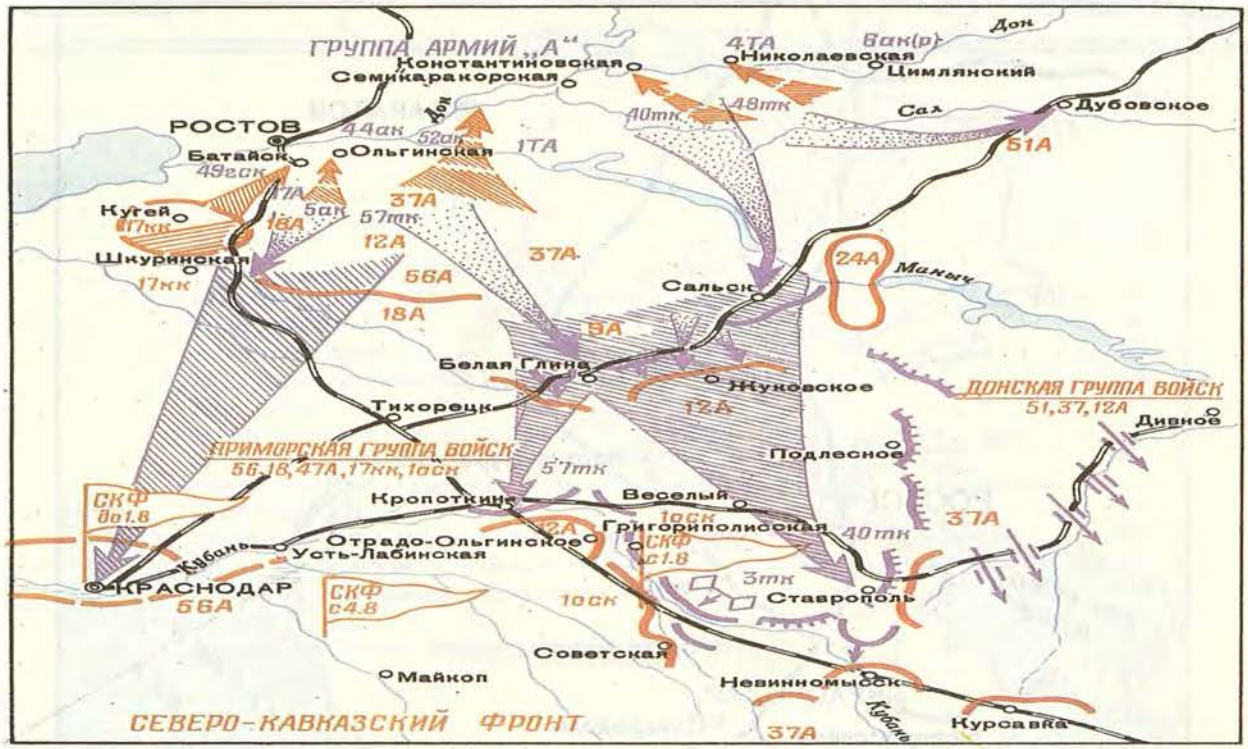

Боевые действия на фронте войск Донской группы (28 июля — 5 августа 1942 г.) и направление ударов врага

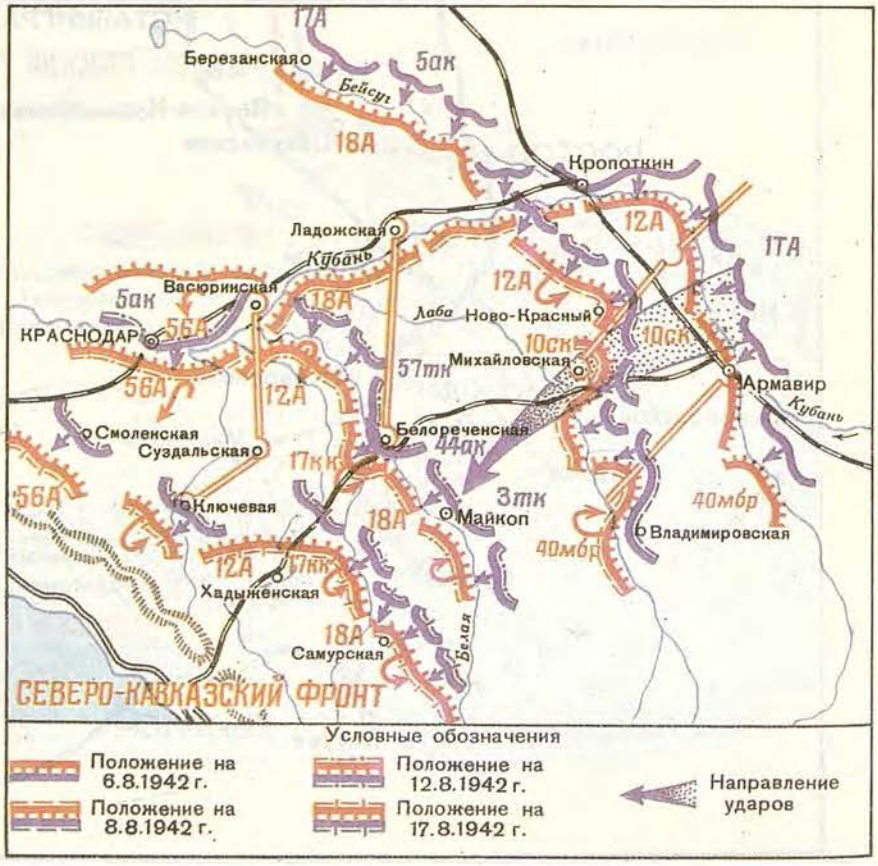

Бои на майкопском направлении

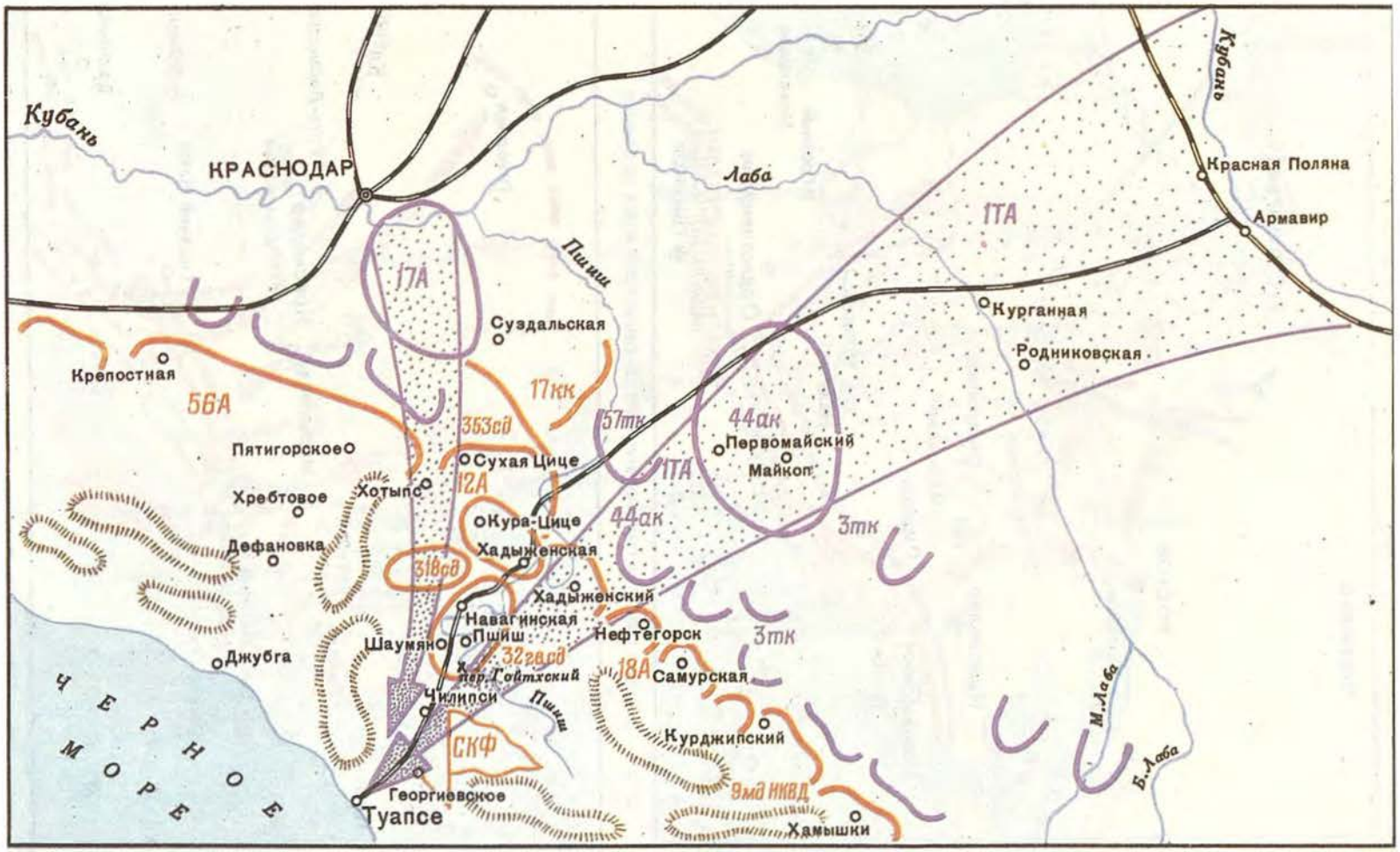

Положение сторон к 15 августа 1942 г. на туапсинском направлении и замысел прорыва врага к Туапсе



Замысел разгрома группировки немецко-фашистских войск на Кавказе



План операций «Горы» и «Море»

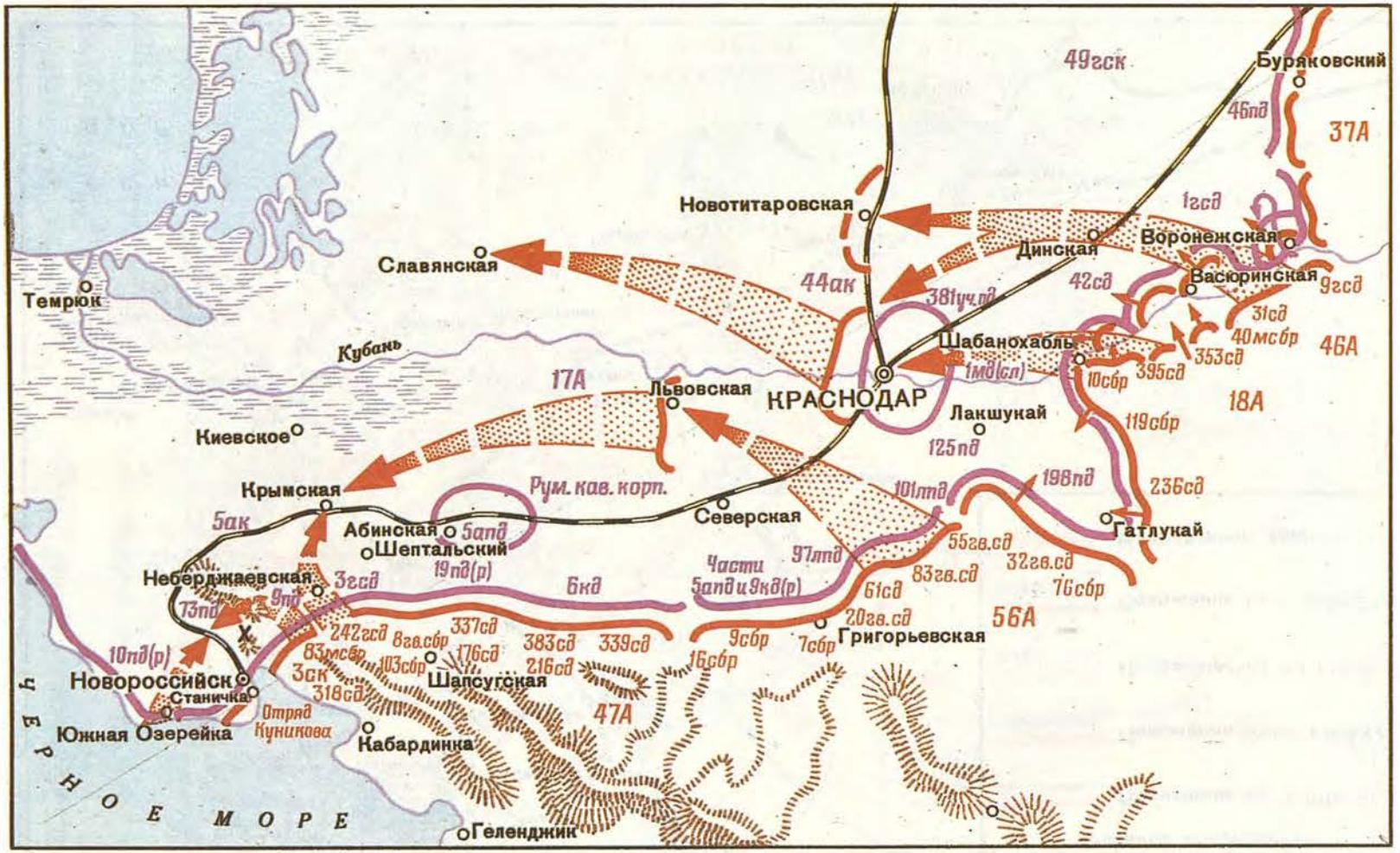

Группировка сторон и решение командующего Черноморской группой войск на разгром 17-й немецкой армии

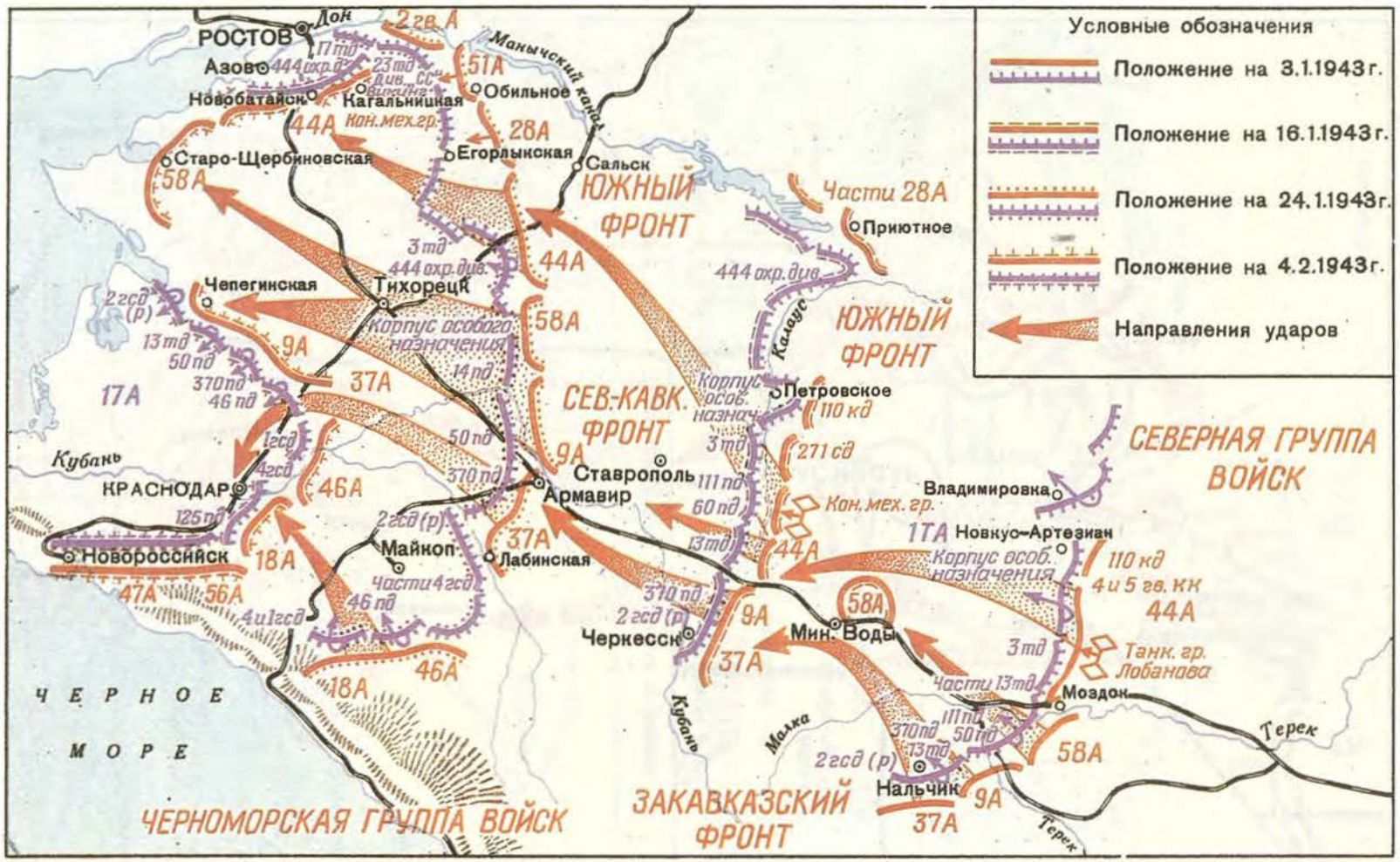

Наступательная операция Северной группы войск на ставропольском направлении (3 января — 4 февраля 1943 г.)



Краснодарская наступательная операция. Первый этап (11 января — 4 февраля 1943 г.)

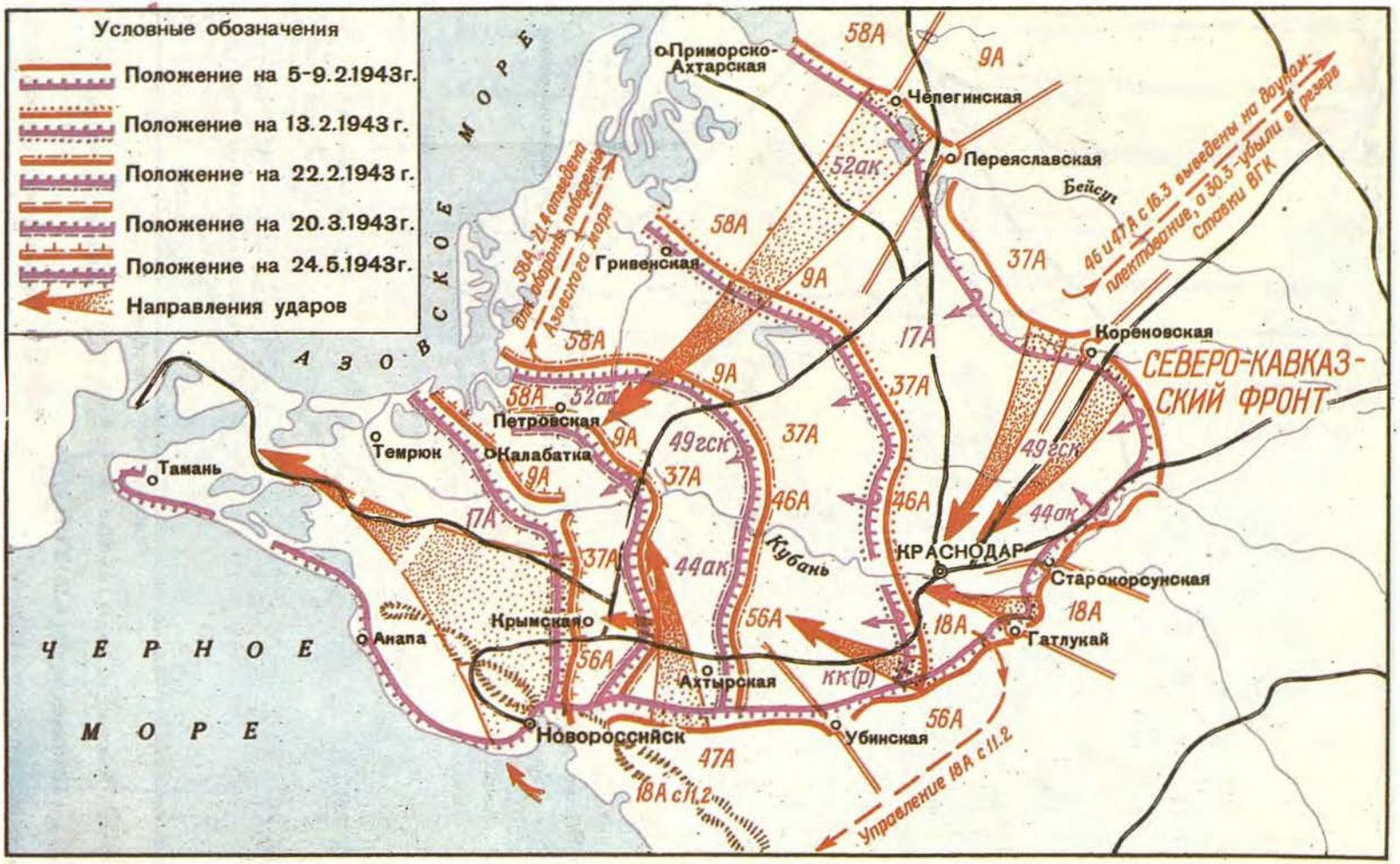

Краснодарская наступательная операция. Второй этап (5 февраля — 24 мая 1943 г.)

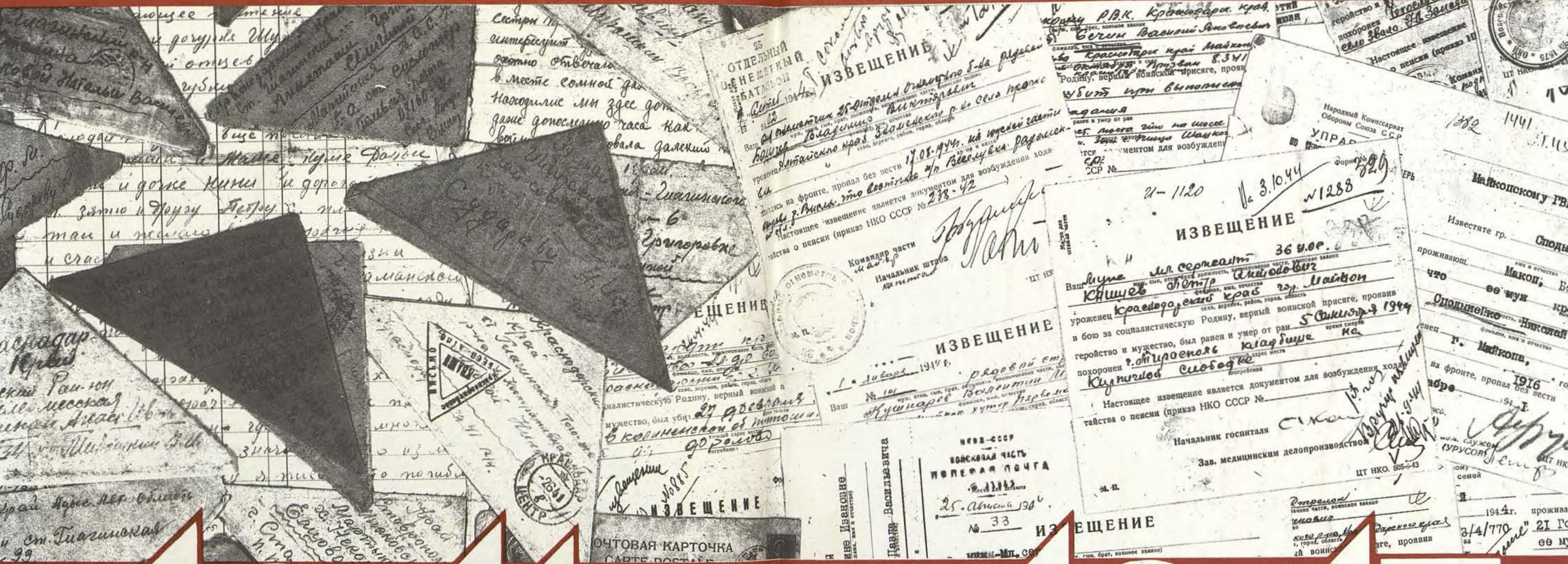
ИЗВЕЩЕНИЕ
ИЗВЕЩЕНИЕ
ИЗВЕЩЕНИЕ
ИЗВЕЩЕНИЕ
ИЗВЕЩЕНИЕ
ПОЧТОВАЯ КАРТОЧКА
Народный Комиссариат Обороны Союза ССР
Начальник госпиталя
Зав. медицинским делопроизводством
ЦТ НКО. 605-43
Настоящее извещение является документом для возбуждения ходатайства о пенсии (приказ НКО СССР №
Командир части
Начальник штаба
Известите гр.
Майкопскому ГВ

1941 1945